KRIEG® | PRO4WORK®

Der PROFI-Einrichter für Betrieb und Büro

2024

DIGITALER KATALOG

www.krieg-online.de/katalog

Ihr Vorteil: Schneller zum Ziel durch Schlagwortsuche, aktuelle Preise und verlinkten Warenkorb!





Betrieb



Lager/Umwelt



Transport



Sozialräume



Büro

Fachberatung: +49 (0)7033 - 909 46 81

www.krieg-online.de

65 JAHRE Herstellung und Handel

KRIEG® | PRO4WORK®

Der PROFI-Einrichter für Betrieb und Büro

INNOVATIONSPREIS ERGONOMIE 2023

Mehr Informationen auf Seite 23

Sehr geehrte Kundinnen und Kunden,

ich möchte zunächst meinen herzlichen Dank für Ihre anhaltende **Treue und die starke Partnerschaft** aussprechen, die wir miteinander aufgebaut haben. Ihr Vertrauen und Ihre Unterstützung bedeuten uns sehr viel.

Wie viele Unternehmen sehen auch wir uns einer Vielzahl von Herausforderungen gegenüber, die durch die aktuellen Krisen noch verschärft wurden. In diesen Zeiten ist Geduld und Ausdauer von uns allen gefragt. Bei KRIEG arbeiten wir beharrlich daran, unsere Prozesse und Produkte kontinuierlich zu optimieren. Unser vorrangiges Ziel besteht darin, den Kundenservice weiter zu stärken, um Ihnen, unseren geschätzten Kunden, bestmöglich zur Seite zu stehen. Wir sind fest davon überzeugt, dass unsere starke Beziehung und Partnerschaft mit Ihnen ein Schlüssel zur erfolgreichen Bewältigung aller Herausforderungen sind.

Ein wesentlicher Schritt in unserer Unternehmensstrategie ist die fortschreitende Digitalisierung. Unsere Priorität liegt darin, unsere Sortiments- und Preisprozesse gezielt in die digitale Welt zu überführen. Ein bedeutender Meilenstein in diesem Prozess ist der bevorstehende **Relaunch unseres Online-Shops** zu Beginn des Jahres 2024. Dieser Shop ist darauf ausgerichtet, Ihnen noch mehr maßgeschneiderte Angebote zu präsentieren, Ihr Einkaufserlebnis zu optimieren und den Kundenservice weiter zu verbessern. Zusätzlich erhalten Sie die Möglichkeit, Ihre individuellen Informationen zu laufenden und abgeschlossenen Aufträgen sowie Preisen digital abzurufen.

Außerdem werden wir weiter an unserem Produktsortiment und Leistungsportfolio arbeiten, um noch gezielter auf die Wünsche unserer Kunden eingehen zu können. Mit unserer Marke WORKFLEX bieten wir schon jetzt eines der ausgereiftesten Sortimente an betrieblichen Arbeitsplatzlösungen am Markt an. Mit der **Erweiterung unseres ESD-Sortiments** im Jahr 2023 konnten wir unser Angebot an hochwertigen Lösungen für die Bearbeitung von elektronischen Bauteilen gezielt erweitern und werden auch in 2024 weiter daran arbeiten.

Mit über 67 Jahren Herstellerkompetenz und unserem **Motto "Gesunde Arbeitsplätze für mehr Wirtschaftlichkeit"** sind wir auch weiterhin für Sie da. Wir bieten innovative Produkte **"Made in Germany"** und stehen Ihnen jederzeit mit unserer Vor-Ort-Beratung und Planung zur Seite.

Im Jahr 2024 erreichen wir einen weiteren Meilenstein: die Erweiterung unseres Sortiments an höhenverstellbaren Schreibtischen. Wir arbeiten sorgfältig daran, unser Angebot zu optimieren und Ihnen alles aus einer Hand anzubieten – mit einer breiteren Auswahl an Modellen, Zubehör und individuellen Anpassungsmöglichkeiten. Unser oberstes **Ziel ist die Zufriedenheit unserer Kunden**, und wir setzen alles daran sicherzustellen, dass Sie bei der Einrichtung und Ausstattung Ihrer Arbeitsplätze, sei es im Betrieb oder im Büro, uns stets als **zuverlässiger Partner** sehen.

Abschließend wünsche ich Ihnen und Ihren Familien einen guten Start ins neue Jahr und freue mich darauf, unsere Partnerschaft im kommenden Jahr weiter zu stärken.

Mit freundlichen Grüßen

Florian Becker

Ihr Florian Becker



Digitaler Katalog - Ihre Vorteile auf einen Blick:

- Aktuellste Preise für Sie sofort einsehbar
- Preissenkungen können sofort an Sie weitergegeben werden
- Mehr Artikelinformationen durch Direktzugriff auf den Shop
- Einfach und schnell zurechtfinden durch eine Stichwortsuche
- Einfache Bestellung dank Warenkorb-Direktverbindung

Jetzt reinschauen: **www.krieg-online.de/katalog**

Jetzt Messe-Termine vormerken:

LogiMAT – Internationale Fachmesse für Intralogistik-Lösungen und Prozessmanagement
19. – 21. März 2024 · Messe Stuttgart

42. Motek
Internationale Fachmesse für Produktions- und Montageautomatisierung
08. bis 11. Oktober 2024 in Stuttgart

VOR ORT

KRIEG Industriegeräte GmbH & Co. KG
Ausstellungsraum auf 300 m²
Jakob-Hornung-Straße 3-5
D-71296 Heimsheim

Mo. – Do. 08-12 und 13-17 Uhr
Fr. 08-14 Uhr

Gerne mit vorheriger Terminvereinbarung.

TELEFON / FAX

Beratung / Verkauf / Bestellannahme

Tel.: +49 (0)7033 – 909 46 81
Fax: +49 (0)7033 – 30 13 21

Mo. - Do. 08.00 - 17.00 Uhr
Fr. 08.00 - 14.00 Uhr

PER MAIL

Beratung / Verkauf / Bestellannahme

verkauf@krieg-online.de

Auftragsservice – alles zu laufenden Aufträgen
auftragsservice@krieg-online.de

INTERNET

www.krieg-online.de

Folgen Sie uns auf:

www.krieg-online.de

IHRE VORTEILE

AUF EINEN BLICK

PROFITIEREN SIE VON UNSERER KOMPETENZ ALS HERSTELLER

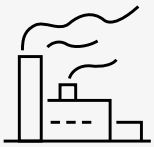

MADE IN GERMANY BY KRIEG

Dank mittlerweile über 65 Jahren Erfahrung sind wir als Hersteller Spezialist und versichern Ihnen höchste Ansprüche in der Produktion.



ALLE ARTIKEL FREI HAUS

Bei KRIEG werden alle Artikel frei Haus geliefert. Es entstehen Ihnen also keinerlei Verpackungs- und Frachtkosten.



10 JAHRE HERSTELLER-GARANTIE (10 Jahre Nachkauf-Garantie)

Aus Überzeugung gewähren wir für alle mit dem Kennzeichen „Made in Germany by KRIEG" 10 Jahre Garantie. Zudem gewähren wir als Hersteller der bestehenden KRIEG Arbeitsplatzsysteme eine Nachkaufgarantie von mindestens 10 Jahren, wodurch Sie eine langfristige Planungssicherheit haben.



10 FARBEN PREISGLEICH

In den Planungsprogrammen bieten wir Ihnen bis zu 10 Farben preisgleich an. Die jeweilige Farbpalette finden Sie neben den Produkten am Rand. Auf Anfrage sind natürlich auch andere RAL-Farben möglich.



Zertifiziert nach DIN ISO 9001:2015

Auch im Qualitätsmanagement stellt KRIEG höchste Ansprüche. Bestätigt mit der DIN ISO 9001 - Zertifizierung garantieren wir Ihnen bestmögliche Qualität.

Weitere Serviceleistungen:

PLANUNGS PROGRAMM

KOMPAKT PROGRAMM

CAD Visualisierung

Ergonomisches Produkt – Zertifiziert durch IGR Institut für Gesundheit und Ergonomie – www.igr-ev.de

ergonomie coach – Zertifiziert nach IGR e.V.

VOR-ORT-BERATUNG (ohne Gebühr)

Bei Wunsch nach einer kompetenten Fachberatung, der Realisierung Ihrer individuellen Arbeitsplatzlösung oder sonstigen Fragen zum Sortiment können Sie sehr gerne bei uns unter folgender Nummer anrufen:

+49 (0) 7033 – 909 46 81

Mo. - Do. 08.00 - 17.00 Uhr, Fr. 08.00 - 14.00 Uhr oder Sie schreiben eine Mail mit Ihrem Anliegen an folgende Adresse:

beratung@workflex.de

MEHR AUSWAHL, MEHR INFORMATIONEN
JETZT ONLINE UND MOBIL…

www.krieg-online.de

NEU

ESD-SCHUTZ-BERATER

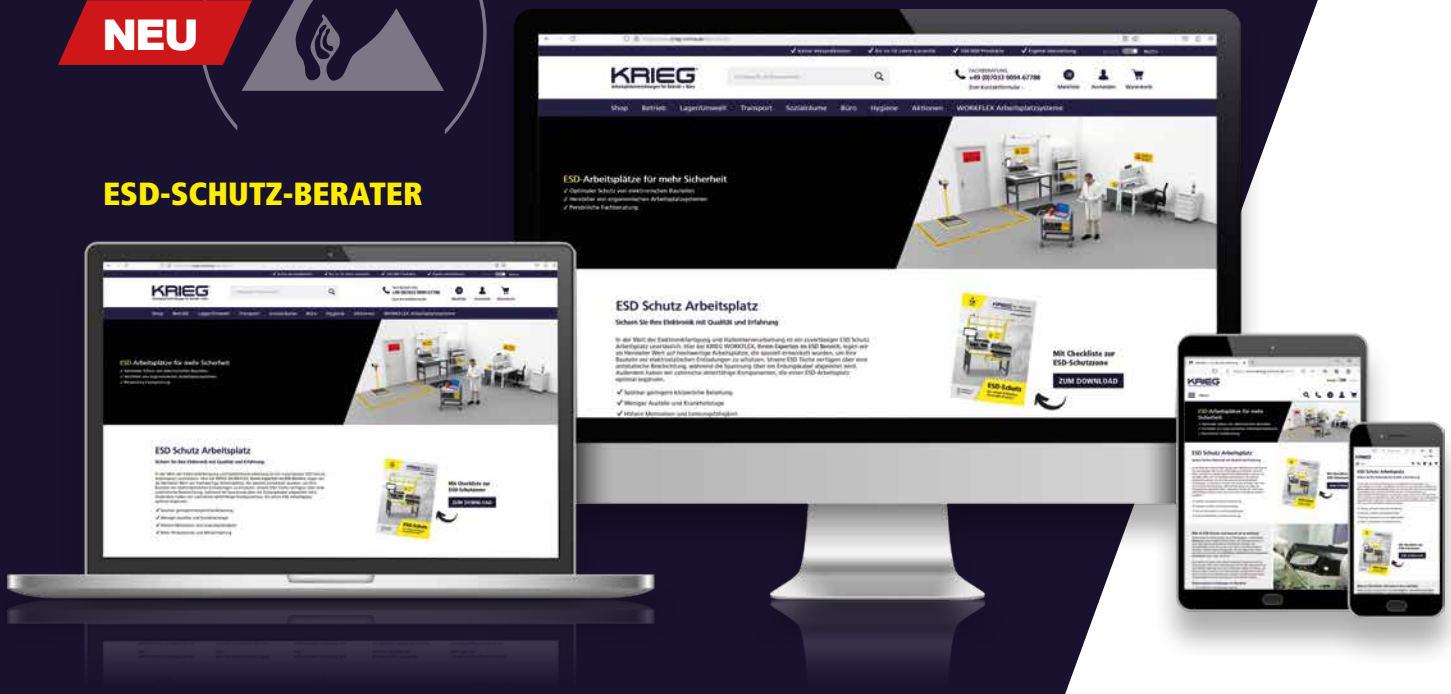

IHRE VORTEILE

Mehr Produkte im WEB - Über 100.000 Artikel online!
Einfach und schnell mit der Suchfunktion zum gewünschten Produkt
Mit Kategorie- und Produktvorschlägen

Digitaler Katalog
Schneller zum Ziel durch Schlagwortsuche, aktuelle Preise und verlinkten Warenkorb! Unter **www.krieg-online.de/katalog**

Noch mehr Aktionsartikel und Produkt-Neuheiten
Sofort online einsehen und kaufen - mit vielen Preisvorteilen und Ersparnissen! Alle Preishammer-Angebote, TOP-Angebote und Aktionsartikel unter einer Rubrik versammelt: **www.krieg-online.de/aktionen/**

Persönliches Kundenkonto
Eigene Merkliste, Bestellungen und Angebote verwalten

Digitaler Katalog

QR-Code einfach mit Ihrem Smartphone einscannen.

TOP-MARKEN

FÜR TOP-QUALITÄT

Neben unserer Kompetenz als Hersteller arbeiten wir mit über **130** renommierten **Marken-Lieferanten** zusammen, die unser Komplettsortiment ergänzen. Die Marken bekannter Hersteller stehen für Know-How und Qualität auf höchstem Niveau - überzeugen Sie sich selbst!

KRIEG PRO4WORK | KRIEG WORKFLEX | smart facts. | geramöbel | Topstar | viasit | SPELSBERG LICHTTECHNIK | CP | fetra | bimos | SCHULTE Lagertechnik | BLUME FÖRDERANLAGEN | bedrunka+hirth Workplace up to date – mehr Raum zum Arbeiten | META Das Lagersystem | PAVOY QUALITÄT IN STAHL

MEHR INFORMATIONEN

finden Sie auf unseren zahlreichen Landingpages!

Wenn Sie noch mehr Informationen über Themen wie Ergonomie, Nachhaltigkeit, das Unternehmen und vielem mehr erhalten möchten, sind Sie auf unseren Landingpages genau richtig.

Markenwelt

Zu jeder TOP-Marke haben wir für Sie eine eigene Marken-Seite mit Produkten. Einfach den Markennamen im Suchfeld eingeben und unter **„Markenvorschläge“** auswählen.

Ergonomie

Die wichtigsten Ergonomie-Aspekte auf einen Blick.
www.krieg-online.de/ergonomie

Stuhlberater

Bequem und dynamisch Sitzen mit dem richtigen Büro- oder Arbeitsstuhl.
www.krieg-online.de/stuhlberater

NEU: ESD-Schutz

Hilfreiche Tipps für mehr Sicherheit im Umgang mit elektrostatisch sensiblen Produkten.
www.krieg-online.de/esd-schutz



MEHR INFO MEHR PRODUKTE MEHR AKTIONEN

NEWSLETTER

www.krieg-online.de/newsletter-anmelden

5 % Rabatt

JETZT ANMELDEN

Bei Neuanmeldung erhalten Sie **5 % Rabatt** auf Ihre nächste Bestellung!

*Gilt nicht in Verbindung mit bereits bestehenden Rahmenvereinbarungen und anderweitigen Rabattaktionen, sowie gesonderte Rabattvereinbarungen. Nicht anwendbar auf TP- und SX-Artikelnummern.

NEUHEITEN
UND EMPFEHLUNGEN



Packtisch MULTIPLAN

Der Verpackungsarbeitsplatz ermöglicht eine maximale Effizienzsteigerung durch seine individuell einbaubaren und anpassbaren Komponenten.
Die flexibel einstellbare Tischhöhe und die werkzeuglos steckbaren Zubehör-Komponenten im Best-Point-Greifraum, sorgen für einen perfekt angepassten ergonomischen Packarbeitsplatz.

- Alle Zubehör-Komponenten werkzeuglos steckbar
- Schnelle Montage und Umrüstung garantiert
- Sehr hoher Höheneinstellbereich von 407 mm (698 bis zu 1105 mm zzgl. Tischplattenstärke)
- Vielzahl an Ausbau-Komponenten für einen perfekt ausgestatteten Versand-Arbeitsplatz
- Hochwertige Pulverbeschichtung in 10 Farben preisgleich

Höhenverstellung von **698 - 1105** mm zzgl. Tischplattenstärke

ab **299,-** €

Made in Germany by KRIEG | 10 Jahre Garantie

Mehr zum Packtisch MULTIPLAN finden Sie im:

PLANUNGSPROGRAMM ab Seite **200**

Mehr Auswahl unter **www.krieg-online.de**
Packtisch Multiplan

ESD-Produkte

Um elektrostatisch sensible Bauteile zu schützen, sollte nicht nur der Arbeitsplatz, sondern auch alle weiteren Hilfsmittel in der EPA-Schutzzone ableitfähig sein. Wir haben für Sie von der Kehrschaufel über den ESD-Handschuh bis hin zum ESD-Regal zahlreiche ESD-Produkte zur Auswahl.



Mehr Information im Katalog auf Seite **356**

Mehr Auswahl unter **www.krieg-online.de**
ESD-Produkte



ab 428,- €

Langfeldleuchte Universal-I A 1500 power App DIM

Die Power Variante der Universal-Linie. Die dreireihige LED-Optik mit mattierter Blende für eine punktuelle Ausleuchtung und einem Abstrahlungswinkel von 60° zur optimalen Ausleuchtung des Arbeitsplatzes. Besonders gut für punktgenaues Arbeiten.

- Farbtemperatur 5.000 K
- Leuchtkörper aus Aluminium für optimale Wärmeableitung
- In vier Breiten: 582, 868, 1154, 1440 mm
- Ausführung mit Kinetischem Funktaster
- Inkl. Befestigungsmaterial



Der Funkschalter
- Drahtlose Bedienung AN/AUS über frei positionierbaren Funkschalter
- Reichweite bis 100 m
- Batterielos - das Funksignal entsteht beim Drücken der Taste durch kinetische Energie

SPELSBERG LICHTTECHNIK

Mehr Information im Katalog auf Seite 282

Mehr Auswahl unter
www.krieg-online.de
Systemleuchten

ab 215,- €





Arbeitsstuhl Labsit

Der integrierte Griff sorgt für maximale Mobilität. Das Aluminium-Fußkreuz mit lastabhängig gebremsten Doppelrollen ist poliert. Die Kunststoff-Sitzschale ist in den Farben anthrazit, blau und weiß erhältlich. Das Sitzpolster ist wahlweise in Kunstleder oder Integralschaum erhältlich.

- Innovative 3D-Flex Rückenlehne für dynamisches Sitzen
- Flex-Funktion in der Sitzvorderkante: Automatisches Nachgeben bei typisch vorgeneigter Arbeitshaltung
- Kippsicheres, flach auslaufendes Aluminium-Fußkreuz
- Gasfeder-Sitzhöhenverstellung 450 - 650 mm
- Auch mit Fußring, für mehr Halt durch seine breite Auftrittsfläche und Gleitern, erhältlich



Die 3D-Flex-Rückenlehne passt sich den Bewegungen des Nutzers an

Mehr Information im Katalog auf Seite **306**

Mehr Auswahl unter
www.krieg-online.de
Arbeitsstühle

bimos | 10 Jahre Garantie

NEUHEITEN
UND EMPFEHLUNGEN



ab 169,- €

Mittelschweres Fachboden-Regal PLANAFIX

Steckregal geeignet für Feldlasten bis zu 1500 kg. Pulverbeschichteter verschweißter Rahmen. Beidseitiger Zugriff durch Längsverbinder möglich, für eine bestmögliche Ausnutzung Ihres Lagers.

- Höhen bis zu 3000 mm und 7 Böden zur Auswahl
- Tiefen 300 – 1000 mm
- Mit Diagonalen oder Längsverbinder

Inkl. hochwertiger Holzverbundböden:
- Im Raster von 50 mm höhenverstellbar
- Schonend zum Lagergut und lärmdämpfend
- Keine Korrosion

Made in Germany by KRIEG | 10 Jahre Garantie | 48h Versand

Mehr Information im Katalog auf Seite **584**

Mehr Auswahl unter
www.krieg-online.de
Holzfachbodenregale



Palettenregal

Große Auswahl an Grund- und Anbauregalen. Grundregal: 2 Ständerrahmen. Anbauregal: 1 Ständerrahmen. Grund- und Anbauregal inkl. Fußplatten und Bodenanker sowie Traversen mit Sicherungsstiften.

- Feldlast bis zu 6555 kg nach neuer DIN-Verordnung
- Fachlast von 2035–3250 kg
- Bis zu 4000 mm Höhe und 3 Ebenen
- Ständerrahmen verkehrsblau RAL 5017
- Traversen reinorange RAL 2004

ab 391,- €

Mehr Information im Katalog auf Seite **643**

Mehr Auswahl unter
www.krieg-online.de
Palettenregale



NEU

(Farbe gelb und grün auf Anfrage)

Nestbare Kunststoff-Stapelsichtboxen

Durch das patentierte Stapelklappen-System sind die Boxen nicht nur sicher stapelbar, sondern im leeren Zustand auch ineinander steckbar, wodurch sich Transport- und Lagerkosten minimieren lassen.

- Bis zu 40% Volumeneinsparung im Regal bei Nichtbenutzung durch innovative Stapelklappen
- Temperaturbeständig von -10 bis + 60°
- Erhältlich in 6 Größe und 4 Farben



Ineinander verschachtelbar

ab **6,-** €/VE= 18 St.

Mehr Information im Katalog auf Seite **666**

Mehr Auswahl unter
www.krieg-online.de
Stapelbehälter



Fachboden-Regal PLANAFIX mit Sichtlagerkästen

Steckregal für die übersichtliche Lagerung von Kleinteilen. Ständerrahmen aufstellfertig verschweißt mit verzinkten Bodenplatten zum Aufdübeln. Kästen wahlweise in anderen Farben lieferbar: (blau, rot, gelb, grün, grau).

- Ausführung: Bestückung in 4 unterschiedlichen Sichtlagerkästen-Größen
- Regal-Höhe 2000 mm, Tiefe von 300 – 500 mm
- Gesamtlängen: Grundregal 1030 mm, Anbauregal 1000 mm
- Fachlast Stahlblech-Fachböden bis zu 200 kg
- Steckregal in 10 Farben preisgleich

ab **515,-** €

Mehr Information im Katalog auf Seite **661**

Mehr Auswahl unter
www.krieg-online.de
Sonderregale



Plattformwagen TRANSOMOBIL

Stabile, verwindungssteife und äußerst robuste Ganzstahl-Konstruktion. Entwickelt für schnelle und effektive Arbeitsabläufe.

- Tragkraft-Auswahl: bis zu 200, 400 oder 500 kg
- Ausführung mit oder ohne praktischem Schiebebügel
- Schiebebügel-Höhe 670 mm ab Plattform
- Radausstattung: 2 Lenk- 2 Bockrollen,Vollgummi
- 9 Ladeflächen-Größen erhältlich
- 10 Farben preisgleich

Made in Germany by KRIEG | 10 Jahre Garantie | 48h Versand

Mehr Information im Katalog auf Seite **771**

Mehr Auswahl unter
www.krieg-online.de
Plattformwagen



Leichter Tischwagen Grey Edition

Der moderne Helfer im Alltag. Mit 2 oder 3 Böden im Stahlrahmen liegend, Rand 12 mm hoch. Stabile Schraubkonstruktion dank geschweißtem Stahlrohr- und Profilstahl. TPE-Bereifung und Naben mit Rillenkugellager.

- Mit praktischem hochstehendem Schiebegriff
- In Anthrazitgrau RAL 7016 mit Holzwerkstoffplatten
- Tragkraft: obere Ladefläche 80 kg, gesamt 300 kg
- Ladeflächen in 2 Größen erhältlich:
  L x B = 850 x 500 mm
  L x B = 1000 x 600 mm

Made in GERMANY | 10 Jahre Garantie

Mehr Information im Katalog auf Seite **775**

Mehr Auswahl unter
www.krieg-online.de
Tischwagen



Leichter Etagenwagen VARIMOBIL

Grundrahmen pulverbeschichtet. Mit großem handlichen Schiebebügel. Einlegeböden Holzverbund, im Raster von 50 mm höhenverstellbar. Einfache Steckmontage.

- In 11 Ladeflächen-Größen zur Auswahl
- Mit Schiebebügel und 4 Holzböden
- Pulverbeschichtet in 10 Farben preisgleich erhältlich
- Gesamthöhe 1650 mm, Gesamtlast 250 kg, 130 kg pro Lagerebene

ab **329,-** €

Made in Germany by KRIEG | 10 Jahre Garantie | 48h Versand

Mehr Information im Katalog auf Seite **784**

Mehr Auswahl unter
www.krieg-online.de
Etagenwagen



ab **427,-** €

Paletten-Hubwagen 2 oder 2,5 Tonnen

Robuste Stahlschweißkonstruktion. Bewährte Hydraulik mit Überdruckventil, schützt vor Überlastung. Mit Auflaufrollen aus Nylon Ø 50 mm, dadurch einfacheres Einfahren in Paletten von der Längsseite. Lenkeinschlag 210°. Lackierung gelb/schwarz.

- Bewährte Hydraulik mit Überdruckventil, schützt vor Überlastung
- Gabellänge: 1150 mm und Gabeltragbreite 540 mm
- Hubbereich: 85-195 mm
- Tragkraft 2000 - 2500 kg unterschiedliche Gabellängen

Mehr Information im Katalog auf Seite **802**

Mehr Auswahl unter
www.krieg-online.de
Palettenhubwagen

NEUHEITEN
UND EMPFEHLUNGEN

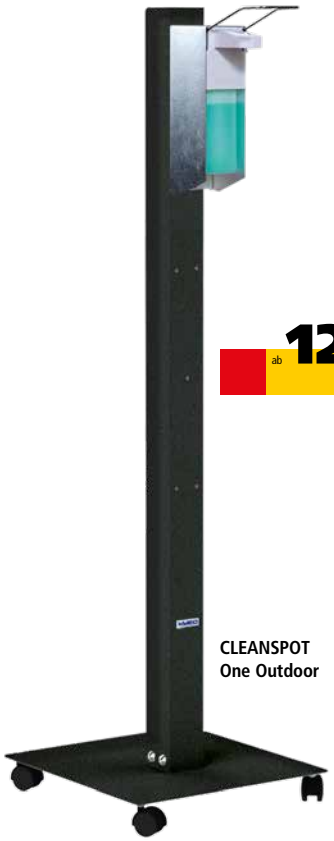

CLEANSPOT
One Outdoor

ab 122,- €

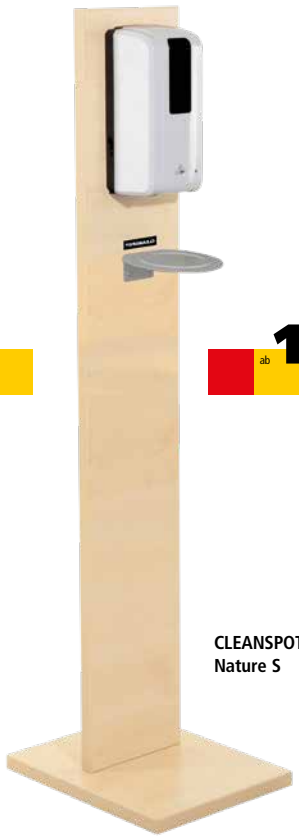

CLEANSPOT
Nature S

ab 169,- €

Hygienestation

CLEANSPOT One Outdoor

- Speziell für den Einsatz im Außenbereich
- Armhebelspender mit 1.000 ml nachfüllbarer Flasche
- Inkl. 500 ml Hand-Desinfektionsmittel
- Hochwertig pulverbeschichtet in Anthrazit RAL 7016 DB

CLEANSPOT Nature S

- Hygienesäule aus Holz mit Gleitern
- Sensorspender inkl. 500 ml Hand-Desinfektionsmittel
- Inkl. 1.000 ml Nachfüllflasche und 4x C Batterien
- Auffangteller als Tropfschutz, Ø 130 mm
- Auch in Buche erhältlich

Made in Germany by KRIEG | 10 Jahre Garantie | 48h Versand

Mehr Information ab Katalog ab Seite **884**

Mehr Auswahl unter
www.krieg-online.de
Hygienestationen

ab 250,- €/Set



lichtgrau
RAL 7035

Mehrzwecktisch

UNIDESK - Komplettset

Melaminbeschichtung mit stoßfestem Kunststoff-Umleimer. Vierkant-Stahlrohr-Gestell, pulverbeschichtet in lichtgrau RAL 7035 oder schwarz RAL 9005.

- Komplettangebote oder individuelle Zusammenstellung
- Komplettset: Tisch 1200 x 800 mm und 4 Stapelstühle
- Tischgrößen: 800 x 800, 1200 x 800, 1600 x 800 mm
- Tischhöhe 720 mm, 19 mm starke Tischplatte



schwarz
RAL 9005

Mehr Information im Katalog auf Seite **880**

Mehr Auswahl unter
www.krieg-online.de
Mehrzwecktische

3
Farben preisgleich

Bitte jede Bestell-Nr. mit Farb-Nr. ergänzen.

Türfarben

anthrazitgrau RAL 7016

lichtgrau RAL 7035

enzianblau RAL 5010

GERMAN QUALITY

CP



NEU



Garderobenschrank Basis PLUS

- Korpus in Lichtgrau RAL7035, bodenstehend
- Abteilbreite 300 mm, Höhe 1850 mm
- Innen 1 Ablageboden, Garderobenstange 3 Schiebehaken
- Schrank-Fußteil serienmäßig verzinkt
- Drehriegelverschluss für Vorhangschloss
- Kunststoff-Etikettenrahmen, schwarz, selbstklebend
- Schrankfüße oder Sockel zur einfachen Selbstmontage als Zubehör lieferbar
- Auch mit 4 Abteilen oder doppelstöckige Garderobenschränke erhältlich

ab **232,-** €

Mehr Information im Katalog auf Seite **844**

Mehr Auswahl unter
www.krieg-online.de
Garderobenschränke



Offener Garderobenschrank

Offenes System mit Sockel als Komplettlösung oder individuell nach Ihren Bedürfnissen zusammenstellbar. Korpus in lichtgrau und Türfarben in 13 Farben preisgleich erhältlich.

- Bestehend aus: oberem Abdeckboden, Hutablage mit Kleiderstange und Kleiderbügeln sowie Schuhrost
- Türen einschlagend und glatt für einfache Reinigung
- Mit Etikettenrahmen für individuelle Beschriftung
- Lichte Fachmaße bei Abteilbreite:
  300 mm: H x B x T= 315 x 230 x 470 mm
  400 mm: H x B x T = 315 x 330 x 470 mm

ab **564,-** €

Mehr Information im Katalog auf Seite **862**

Mehr Auswahl unter
www.krieg-online.de
Offene Garderobe

NEUHEITEN
UND EMPFEHLUNGEN

BÜRO

ab 22,- €

Akustik- und Sichtschutzwand AKUSTIX Vario Eco

Perfekt zur räumlichen Trennung, direkt am Schreibtisch anzubringen. Optimal als Sichtschutz in Großraumbüros geeignet. Mit einer Stärke von 12 mm und einem Flächen-gewicht von 2400 g/m² wird der Schallabsorptionsgrad B erreicht.
100 % recyclebar.

- Für mehr Komfort und Funktionalität im Büro
- Verbesserung der Raumakustik
- In 12 modernen Farben zur Auswahl
- Höhe 400 mm und in drei Breiten erhältlich: 800, 1200 und 1600 mm





Mehr Information im Katalog auf Seite **921**

Mehr Auswahl unter
www.krieg-online.de
Trennwände

Höhenverstellbarer Schreibtisch TOPFIT Smart

Stufenlos elektrisch verstellbarer Steh-/Sitzschreibtisch mit überzeugendem Preis-Leistungsverhältnis. 4 Tischbreiten (1200, 1400, 1600 und 1800 mm) und 3 Tischplatten (Ahorn, Buche und Lichtgrau) zur Auswahl.

- Elektrische Höhenverstellung von 720 – 1200 mm
- Auffahrschutz mit autom. Stopp-Funktion
- Mehr Beinfreiheit dank T-Fuß-Gestell in silber, weiß und schwarz, 25 mm starke Tischplatte
- Tragkraft bis zu 80 kg

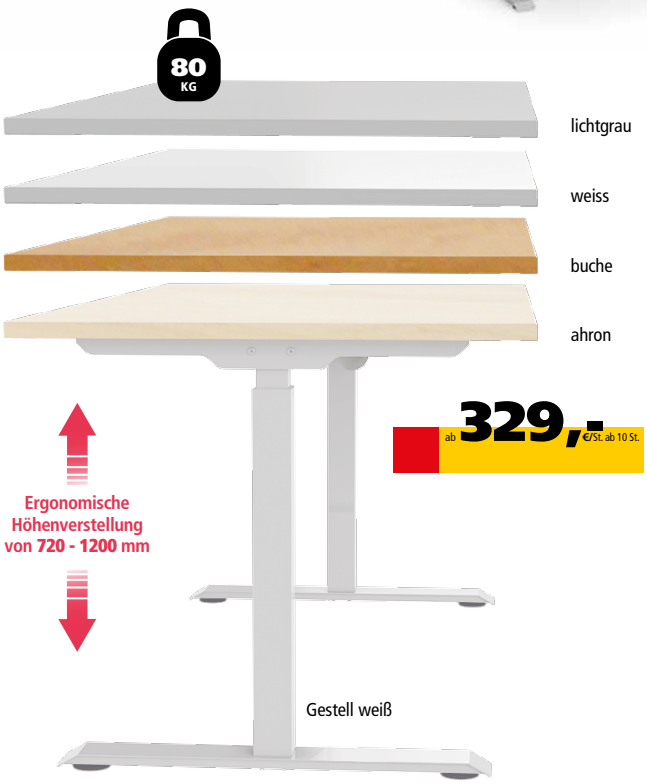

ab 329,- €/St. ab 10 St.

Bedienfeld mit Memory Funktion
Schnell und einfach zu Ihrer bevorzugten Position. **4 Höhen fest einstellbar.** Exakte Position digital sichtbar.





Auch als elektrisch höhenverstellbarer Eckschreibtisch erhältlich.

Mehr Informationen im Katalog auf Seite **915**.

Made in Germany by KRIEG | 5 Jahre Garantie | 48h Versand

Mehr Information im Katalog auf Seite **912**

Mehr Auswahl unter
www.krieg-online.de
Topfit

ab **84,90** €





Bürohocker

Mit pflegeleichter, schaumstoffgepolsterter Sitzfläche. Der umlaufende Ring erleichtert die Höhenverstellung. Fußkreuz Ø 480 mm aus Aluminium. Langlebige Universalrollen für alle Arten von Böden sorgen für die nötige Mobilität.

- Stufenlose Sitzhöhenverstellung 600 - 800 mm
- Sitzfläche 360° freischwingend
- **In zwei Ausführungen:**
  Modell A Venezia: einteiliger Sattelsitz
  Modell B Pisa: zweiteiliger Sattelsitz, für mehr Bewegung und eine rückenschonende Haltung

Mehr Information im Katalog auf Seite **968**

Mehr Auswahl unter
www.krieg-online.de
Bürohocker



Laptopschrank

Sichere und platzsparende Aufbewahrung von Laptops, Notebooks oder Tablets mit optionaler Möglichkeit zum Aufladen. Stabile Stahlkonstruktion. Angenehmes Schließverhalten durch Türanschlagdämpfer.

- Optional mit Stromversorgung;
  In jedem Fach 1 Schuko-Steckdose 230 V
- Pro Schließfach ein Zylinderschloss mit 2 Schlüsseln
- Belüftungsöffnungen an der Rückwand
- Mit Sockel oder Füßen erhältlich
- 2 Korpus- und 11 Türfarben zur Auswahl

ab **880,-** €

NEU 15 Türfarben preisgleich

Mehr Information im Katalog auf Seite **1017**

Mehr Auswahl unter
www.krieg-online.de
Laptopschrank

GERMAN QUALITY

PREISHAMMER
BEI KRIEG

nur **379,-** €/St.

~~518,-~~ | Sie sparen **139,- €**

Wir bieten Ihnen eine Auswahl an hochwertigen Produkten aus dem **KRIEG-Sortiment** von allen 5 Kategorien: Betrieb, Lager/ Umwelt, Transport, Sozialräume/Hygiene und Büro zu stark reduzierten Preisen an.

Bestell-Nr. **TP 1889**

nur **292,-** €/St.

~~365,-~~ | Sie sparen **73,- €**



Bürodrehstuhl to-sync-work

- Hohe atmungsaktive Netzrückenlehne mit höhenverstellbarer Lumbalstütze
- Synchronmechanik 3-fach arretierbar
- Stufenlose Federkraftverstellung für Gewicht von 45-125 kg
- Inkl. höhen- und breitenverstellbare Armlehnen
- Individuelle Sitztiefen- und Sitzhöhenverstellung

Mehr Informationen auf Seite 977

Bestell-Nr. **TPK3877**

nur **379,-** St. ab 10 St.

~~518,-~~ | Sie sparen **139,- €**

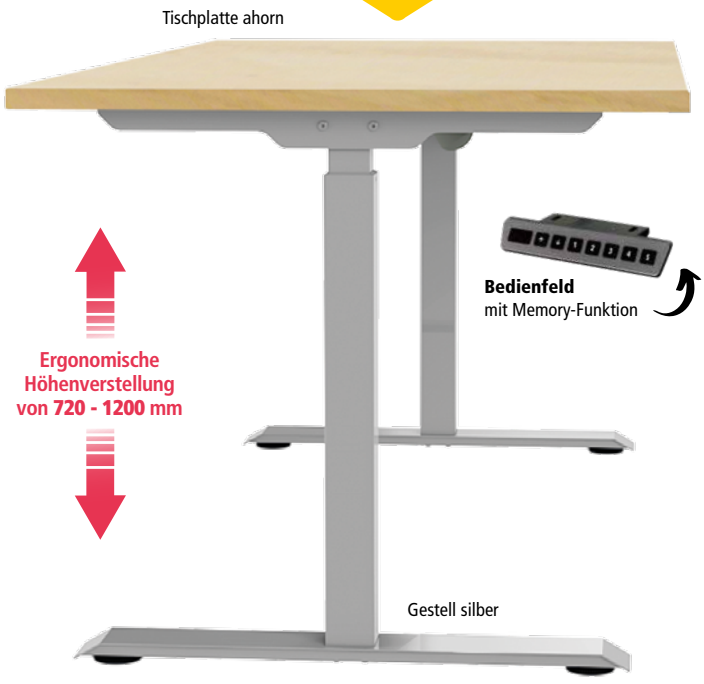

Höhenverstellbarer Schreibtisch TOPFIT Smart

- B x T x H = 1600 x 800 x 720-1200 mm
- Stufenlos elektrisch höhenverstellbar von 720 - 1200 mm
- Bedienfeld mit Memory-Funktion, bis zu 4 Höhen speicherbar
- Tragkraft bis zu 80 kg, Hubgeschwindigkeit 25mm/sec

Mehr Informationen auf Seite 912

48h Versand

Made in Germany by KRIEG

5 Jahre Garantie

PREISHAMMER
BEI KRIEG

Bestell-Nr. **TP 5290**

nur **286,-** €/St.

~~378,-~~ Sie sparen **92,- €**

lichtgrau



Rollcontainer mit Schubladen

- H x B x T = 566 x 430 x 600 mm
- 1 Utensilienschub, 3 Schubfächer
- Verdeckte Doppellenkrollen
- Mit Zentralverschluss und Auszugssperre

Mehr Informationen auf Seite 960

Bestell-Nr. **TP 1888**

nur **94,-** €/St.

~~126,-~~ Sie sparen **32,- €**



Sattelhocker Venezia

- Sattelsitz mit Schaumstoff gepolstert
- 360° freischwingend
- Stufenlos höhenverstellbare Sitzhöhe von 600-800 mm
- Langlebige Universalrollen
- Pflegeleichte Sitzfläche, Farbe schwarz

Mehr Informationen auf Seite 968

Bestell-Nr. **TP 1916**

nur **59,-** €/St.

~~89,-~~ Sie sparen **30,- €**



blau

Tisch-Trennwand Vario

- H x B x T = 400 x 1600 x 18 mm, Flächengewicht 3000 g/m²
- Zum akustischen und visuellen Trennen von Schreibtischen
- Schallabsorptionsgrad B - 80% der Schallwellen werden absorbiert
- Schnelle, einfache und flexible Montage
- Tischbefestigung bitte mitbestellen, Seite 909

Mehr Informationen auf Seite 921

Bestell-Nr. **TP 1890-BUBU**

nur **436,-** €/St.

~~580,-~~ Sie sparen **144,- €**



Flügeltürenschrank COMPONENTA

- H x B x T = 1920 x 800 x 425 mm
- 4 Fachböden, Tragkraft je Boden 20 kg
- 5 Ordnerhöhen
- Korpus und Fronten in Buche hell
- Montierte Anlieferung

Mehr Informationen auf Seite 947

PREISHAMMER
BEI KRIEG



Bestell-Nr. **TPK1891**

nur **637,-** €/St.

~~799,-~~ Sie sparen **162,- €**

Arbeitstisch MULTIPLAN Komplett-Angebot

- B x T = 1500 x 800 mm
- Stufenlose Klemmschrauben-Höheneinstellung 720-838 mm
- Tischgestell mit 2 Aufbausäulen, Nutzhöhe 720 mm
- Inklusive: neigbare Ablagekonsole, Nutztiefe 345 mm und Werkzeughalterplatte, Nutzhöhe 342 mm, beide jeweils 60 kg Tragkraft
- Pulverbeschichtet in Lichtgrau RAL 7035

Mehr Informationen auf Seite 110

Bestell-Nr. **TP 1892**

nur **74,-** €/St.

~~117,-~~ Sie sparen **43,- €**



Stehhilfe Torino

- Sitz mit Schaumstoff gepolstert
- Stufenlos höhenverstellbare Sitzhöhe von 520-720 mm
- Fußkreuz aus Aluminium, Ø 480 mm
- Langlebige Universalrollen
- Pflegeleichte Sitzfläche, Farbe schwarz

Mehr Informationen unter
www.krieg-online.de
TP1892

Bestell-Nr. **TPK1894.7035**

nur **307,-** €/St.

~~409,-~~ Sie sparen **102,- €**



Bestell-Nr. **TP 1893**

nur **42,-** €/St.

~~64,-~~ Sie sparen **22,- €**

Klapptrittleiter aus Stahl

- Einseitig begehbar, mit Klappsicherung
- Arbeitshöhe bis 2456 mm, Standhöhe 456 mm
- Mit 2 Stufen, profiliert, mit rutschfestem Belag
- Platzsparend zu verstauen, zusammengeklappt nur 65 mm tief
- Tragkraft von bis zu 150 kg

Mehr Informationen auf Seite 464



Arbeitstisch UNIVERSAL Standard

- B x T = 2000 x 1000 mm
- Stufenlose Klemmschrauben-Höheneinstellung 760-870 mm
- Äußerst stabiles und langlebiges selbsttragendes Stahlrahmengestell, Tragkraft bis zu 600 kg
- Melamin-Tischplatte, lichtgrau 22 mm
- Hochwertige Pulverbeschichtung in Lichtgrau RAL 7035

Mehr Informationen auf Seite 166

10 Jahre Garantie | **48h** Versand

PREISHAMMER
BEI KRIEG

Bestell-Nr. **TPK1895**

nur **181,-** €/St.

~~260,-~~ Sie sparen **80,- €**



Made in Germany by KRIEG

TÜV Thüringen GS

Schweres Holzfachbodenregal

- H x B x T = 2000 x 1030 x 600 mm
- Rahmentyp PLANAFIX Standard: verzinkt, einsatzfertig verschraubt
- 5 Holzverbundböden, lichte Breite 970 mm
- Fachlast: 200 kg pro Lagerebene
- Feldlast: 1500 kg (gesamte Regalfläche)

Mehr Informationen auf Seite 586

48h Versand | 10 Jahre Garantie

Bestell-Nr. **TP 1898**

nur **55,-** €/St.

~~85,-~~ Sie sparen **30,- €**



Magnetbänder

- Beschriftbar mit Faserschreiber, wasserlösliche Schreiber sind abwischbar
- Gut haftend auf glatten, eisenhaltigen Oberflächen
- Breite: 90 mm
- Auf 10 Meter Rolle
- Farbe: Weiß (auch in anderen Farben erhältlich)

Mehr Informationen auf Seite 653

Bestell-Nr. **TP 9627**

nur **40,-** €/St.

~~59,-~~ Sie sparen **19,- €**



Zertifizierte Kunststoff-Stapelsichtboxen

- 1 VE = 24 Stuck
- Durchgehender Stapelrand und Führungsschienen
- Temperaturbeständig von -10° - +60°
- Ausenmase: LxBxH 235 x 150 x 125 mm
- Farbe: Grün (auch in anderen Farben erhaltlich)

Mehr Informationen auf Seite 664

Bestell-Nr. **TPK1950**

nur **192,-** €/St.

~~260,-~~ Sie sparen **68,- €**



Made in Germany by KRIEG

TÜV Thüringen GS

Leichtes Stahlfachbodenregal

- H x B x T = 2500 x 1030 x 600 mm
- Rahmentyp PLANAFIX Budget Light: verzinkt, zerlegt
- 6 Stahlböden verzinkt, lichte Breite 970 mm
- Fachlast: 100 kg pro Lagerebene
- Feldlast: 650 kg (gesamte Regalfläche)

Mehr Informationen auf Seite 598

10 Jahre Garantie | 48h Versand

PREISHAMMER
BEI KRIEG



Bestell-Nr. **HYK3004.7035**

nur **173,-** €/St.

~~234,-~~ Sie sparen **61,- €**

CLEANSPOT One Outdoor
für den Außenbereich mit Armhebelspender HYK3010.
Mehr Informationen auf Seite 872



Bestell-Nr. **TP 5285**

nur **69,-** €/St.

~~99,-~~ Sie sparen **30,- €**

Hygienestation CLEANSPOT One S

- Sensorspender mit 500 ml Hand-Desinfektionsmittel
- Inkl. 1000 ml nachfüllbarer Flasche
- Inkl. 4 Rollen, davon 2 mit Feststeller
- Aufbauen und anpassen - sofort einsatzfähig
- Farbe lichtgrau RAL 7035

Mehr Informationen auf Seite 885

Mobile, ein- bzw. ausrollbare Hygieneschutzwand

- Reißfeste, glasklare sowie desinfizierbare PET-Folie
- Folie einrollbar in Aluminium-Kassette
- Inkl. Transporttasche mit Tragegriff
- Inkl. stabilen Füßen zum Ausklappen, 200 mm breit
- H x B = 2200 x 1000 mm

Mehr Informationen auf Seite 888



Bestell-Nr. **TP 1955**

nur **172,-** €/St.

~~230,-~~ Sie sparen **58,- €**

Sitzbank mit Füßen

- H x B x T = 420 x 1000 x 353 mm
- Gestell in Schwarzgrau RAL 7021
- Hartholzleisten im Profil 60 x 25 mm, klar lackiert
- 4 Füße mit 10 mm Bodenausgleichsschrauben
- Lieferung komplett vormontiert

Mehr Informationen auf Seite 877

Garderobenschrank Classic PLUS

- H x B x T = 1850 x 600 x 500 mm
- Anzahl Abteile: 2, Abteilbreite: 300 mm
- Je Abteil 1 Ablageboden und Garderobenstange mit 3 Doppelschiebehaken
- Sicherheits-Drehriegelverschluss
- Korpus und Türen in Lichtgrau RAL 7035

Bestell-Nr. **TP 6617-7035**

nur **259,-** €/St.

~~368,-~~ Sie sparen **109,- €**



Mehr Informationen auf Seite 849

PREISHAMMER
BEI KRIEG

Bestell-Nr. **TPK1957.7035**

nur **329,-** €/St.

~~454,-~~ | Sie sparen **125,- €**



Made in Germany by KRIEG | **10** Jahre Garantie

Leichter Etagenwagen VARIMOBIL

- H x B x T = 1650 x 1030 x 600 mm
- Fachlast: 100 kg pro Lagerebene, Gesamtlast: 250 kg
- Ladefläche L x B = 1000 x 600 mm
- Mit 4 Holzverbundböden
- Hochwertig pulverbeschichtet in Lichtgrau RAL 7035

Mehr Informationen auf Seite 784

Bestell-Nr. TP 3002

nur **426,-** €/St.

~~541,-~~ | Sie sparen **115,- €**



3 Jahre Garantie | **48h** Versand

Palettenhubwagen „Industrieprofi zum günstigen Preis“

- Bewährt im Dauereinsatz, durch seine Robustheit und Zuverlässigkeit im Lager, Produktion und Industrie
- Äußerst verwindungssteif durch Roboterfertigung
- 205° Lenkeinschlag für leichtes manövrieren
- Einhebelbedienung
- Hochwertige Pulverbeschichtung für hohe Beständigkeit gegen Verschleiß Farbe gelb

Mehr Informationen auf Seite 803

Klappbarer Transportkarren

- Schaufel B x L = 486 x 280 mm, Traglast 50 kg
- Schaufel und Räder mit einem Handgriff auf- und zuklappbar
- Elastisches Spannband und Spannleiste zur Sicherung des Transportgutes
- Geringes Eigengewicht für einfaches Handling

Bestell-Nr. **TP 5282**

nur **65,-** €/St.

~~86,-~~ | Sie sparen **21,- €**



Mehr Informationen auf Seite 759

Tischwagen mit 2 Ladeflächen

- Ladeflächen B x T = 850 x 500 mm
- Holzwerkstoffböden in Buchedekor
- Gesamttragkraft 300 kg, obere Ladefläche 80 kg
- 2 Lenkrollen mit Feststeller und 2 Bockrollen
- Gestell in Brillantblau RAL 5007

Bestell-Nr. **TP 1957**

nur **202,-** €/St.

~~297,-~~ | Sie sparen **95,- €**



Mehr Informationen auf Seite 781

ERFOLGSFAKTOR

ERGONOMIE

Sehr geehrte Kundinnen,
sehr geehrte Kunden,

herzlich willkommen zu unserer kleinen Ergonomie-Information. Auf den nächsten Seiten erfahren Sie, wie Sie Ihren und den Arbeitsalltag Ihrer Mitarbeiter gesünder gestalten können. Dabei unterstützt Sie KRIEG zum einen mit seinen innovativen und bewährten Lösungen für den gewerblichen Arbeitsplatz und zum anderen geben wir Tipps, wie Sie die richtigen Einstellungen finden und wie Sie Ihr Verhalten in der Praxis noch ergonomischer gestalten können.

Unternehmen können durch aktives Handeln kostspielige Arbeitsausfälle reduzieren. Auf den Mitarbeiter abgestimmte ergonomische Arbeitsplätze steigern nachweislich nicht nur die Motivation, sie fördern auch die Produktivität und reduzieren krankheitsbedingte Ausfalltage.

Wir freuen uns mit dem IGR Institut für Gesundheit und Ergonomie einen Partner gefunden zu haben, der uns bei unserem Vorhaben unterstützt, für jede Anforderung unserer Kunden nicht nur die beste, sondern auch die ergonomischste Lösung zu finden.



Florian Becker

Ihr Florian Becker



Referenzbeispiel:
M&C TechGroup Ratingen

Online mehr erfahren:
www.workflex.de/techgroup

ERGONOMIE-RATGEBER: Was bedeutet Ergonomie?

Was heißt eigentlich Ergonomie?

Der Begriff Ergonomie setzt sich aus zwei griechischen Wörtern zusammen:
ergon = das Werk, die Arbeit, die Kraft
nomos = das Gesetz, die Lehre
Die Übersetzung von Ergonomie wäre also die Lehre von der Arbeit.

Wir möchten Ihnen auf den nächsten Seiten mit wenig Theorie und dafür umso mehr Praxis die Möglichkeiten zeigen, wie Sie mit wenigen und nachvollziehbaren Handgriffen die Arbeitsbedingungen von Ihnen und Ihren Mitarbeitern bzw. Kollegen verbessern können.

Die Fa. Krieg steht Ihnen dazu mit Rat und Tat zur Seite. Die vielfältige Palette an Produktlösungen erlaubt eine individuelle Anpassung an den Nutzer. Darüber hinaus sind Ihre Fachberater von KRIEG immer zur Stelle, wenn es um die Beratung, Planung und Gestaltung Ihrer ergonomischen Arbeitsplätze geht. Von der Konzeption neuer Anlagen bis zur Optimierung bestehender Einrichtungen sind wir für Sie da.

ergonomie coach
Zertifiziert nach IGR e.V.

Wussten Sie?

KRIEG hat seine Mitarbeiter durch das IGR zum Ergonomie Coach zertifizieren lassen. Die Fachberater von KRIEG finden auch für Ihre Anforderungen die passende ergonomische Lösung: Denn ergonomisch arbeiten heißt gesünder und wirtschaftlicher arbeiten.

Ergonomie-Beratung

Auf unseren Beraterseiten zum Thema Ergonomie finden Sie die wichtigsten Aspekte auf einen Blick.

www.krieg-online.de/ergonomie

Wirbelix

heißt der sympathische Ergonomie-Botschafter des IGR, der Ihnen auf den nächsten Seiten öfter begegnen wird, wenn es um gesünderes Arbeiten geht …

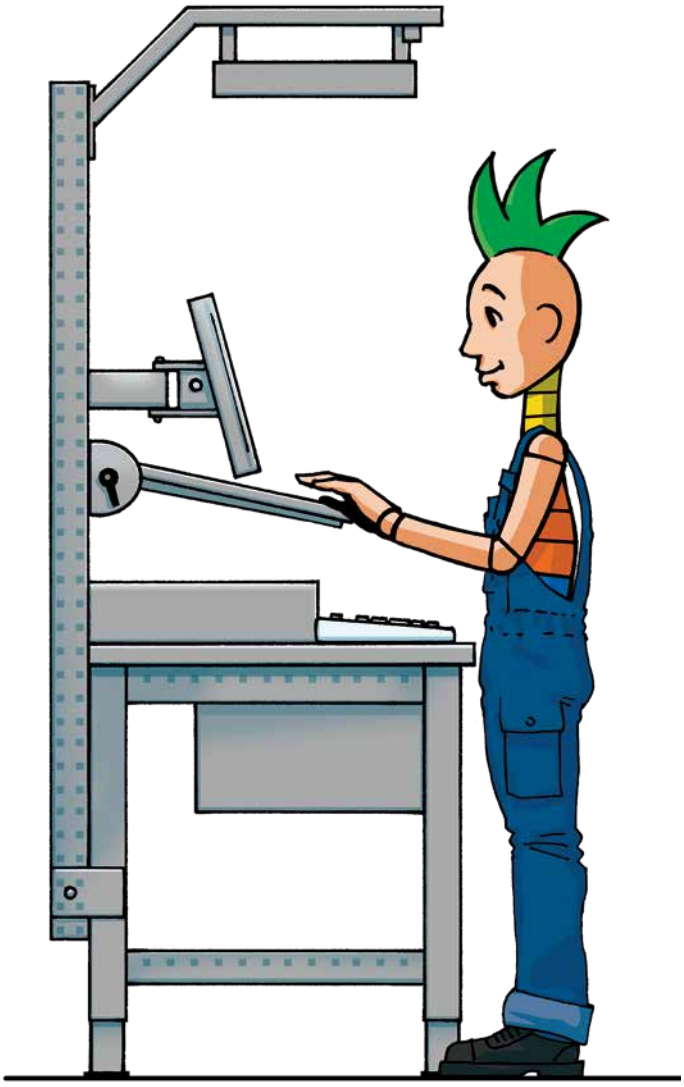

INNOVATIONSPREIS ERGONOMIE 2023

Unsere Bemühungen haben sich gelohnt!

Für besondere Leistungen im Bereich Ergonomie sind wir vom Institut für Gesundheit und Ergonomie (IGR) für den „Innovationspreis Ergonomie 2023" ausgezeichnet worden. Wir freuen uns nach der Auszeichnung „Innovationspreis Ergonomie 2021" wiederholt ausgezeichnet worden zu sein.

Die Schätzung der volkswirtschaftlichen Produktionsausfälle durch Arbeitsunfähigkeit

vermittelt einen Eindruck vom Präventionspotenzial – hier für das Jahr 2020.

Die Bundesanstalt für Arbeitsschutz und Arbeitsmedizin (BAuA) schätzt bereits seit 1994 die volkswirtschaftlichen Produktionsausfälle für das jeweilige vorherige Jahr. Mit einer durchschnittlichen Arbeitsunfähigkeit von 17,0 Tagen je Arbeitnehmer/-in ergeben sich im Jahr 2021 insgesamt
697,9 Millionen Arbeitsunfähigkeitstage.

Ausgehend von diesem Arbeitsunfähigkeitsvolumen schätzt die BAuA die volkswirtschaftlichen Produktionsausfälle auf insgesamt 89 Milliarden Euro bzw. den Ausfall an Bruttowertschöpfung auf 153 Milliarden Euro.

Dabei kostet den Arbeitgeber ein durchnschnittlicher Ausfalltag im Schnitt zwischen 400 und 800 Euro.

ERGONOMIE-RATGEBER: Alles eine Frage der Einstellung

Der Steharbeitsplatz

Sehr viele, wenn nicht sogar die meisten gewerblichen Arbeitsplätze, erfordern eine stehende Tätigkeit. Wir beginnen daher mit der richtigen Einstellung der Höhe der Arbeitsfläche.

Die Einstellung der Höhe orientiert sich an der Körpergröße (siehe Tabelle „Die richtige Arbeitshöhe"). Dies gilt hauptsächlich bei der Ausübung normaler Montage- und Packtätigkeiten.

Ergonomie Tipp

Die richtige Arbeitshöhe

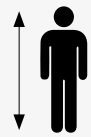





Körpergröße m	Empfohlene Tischhöhe Sitzarbeitsplatz mm	Empfohlene Tischhöhe Steharbeitsplatz mm
1,60	720	900
1,65	725	950
1,70	730	1000
1,75	750	1025
1,80	770	1050
1,85	790	1075
1,90	810	1100

Arbeitshöhen je nach Tätigkeit

Viele Tätigkeiten erfordern eine Festlegung einer anderen Arbeitshöhe als von den Körpermaßen bestimmt, zum Beispiel bei feinmotorischen Arbeiten in Labors oder überwiegenden Schreibtätigkeiten.

Hier gilt: Bei höheren Sehanforderungen leitet sich die Arbeitshöhe aus dem optimalen Sehabstand ab. Andererseits können große Werkstücke und/oder der Einsatz von Werkzeugen, wie Akkuschrauber oder Bohrmaschinen eine tiefere Einstellung erfordern.

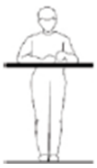





Arbeitshöhe:	120 bis 150 cm	95 bis 120 cm	90 bis 115 cm
Tischhöhe:	120 bis 150 cm	90 bis 115 cm	75 bis 105 cm
	Tätigkeit, die genaues Arbeiten (und damit einen geringeren Sehabstand) verlangt, z. B. zur Montage kleiner Bauteile	Normale Montage- oder Packtätigkeit	Tätigkeit, die höheren Kraftaufwand erfordert, z. B. beim Werkzeugeinsatz

Höhenverstellung



Mechanisch mittels Handkurbel



Elektrisch mittels Bedienfeld

Ergonomie kann richtig teuer sein!

Nämlich dann, wenn später nachgebessert werden muss, weil Arbeitsplätze nicht optimal auf den arbeitenden Menschen angepasst wurden.

Das muss nicht sein: Mit einer guten Planung können die positiven Effekte ergonomischer Arbeitsplätze von Anfang an genutzt werden.

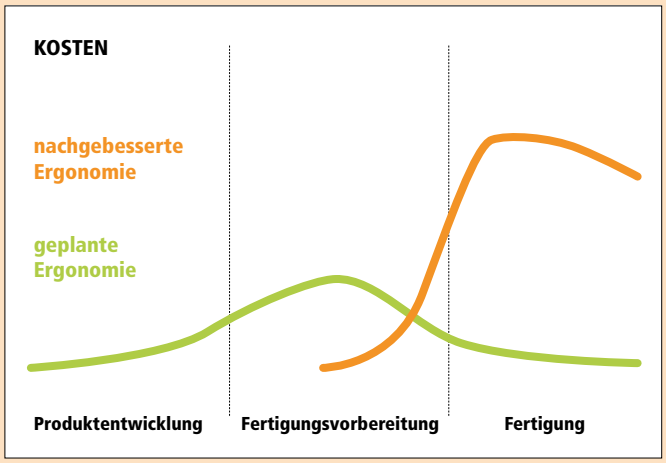

Kosten ergonomischer Maßnahmen in verschiedenen Stadien der Produktion.

Die richtige Stehposition

Bei einer aufrechten Körperhaltung: Die Oberarme senkrecht nach unten halten und möglichst nah an den Tisch herantreten. Oberarm und Unterarm sind im 90° Winkel oder größer. Kopf- und Blickneigung ca. 30° bis 35°.

Ergebnis einer Analyse eines Steharbeitsplatzes für Versand- oder Montagetätigkeiten:



Vorher:
Der Tisch ist zu hoch eingestellt. Die Folge können Verspannungen im Schulter-, Nackenbereich sein.



Nachher:
Jetzt passt alles!

Unser Tipp:

Nutzen Sie die Höhenverstellung Ihres Tisches. Vor allem im Wechselschichtbetrieb, wenn unterschiedliche Mitarbeiter mit unterschiedlichen Größen zum Einsatz kommen, ist eine Höhenverstellung des Arbeitsplatzes sinnvoll. Ebenso können unterschiedliche Aufgabenstellungen eine flexible Anpassung der Tischhöhe erfordern. Hier ist eine werkzeuglose Verstellbarkeit erforderlich. Sei es mechanisch mittels Handkurbel oder elektromotorisch – je nach Einsatzgebiet.

Arbeiten Sie z. B. an einem zu hoch eingestellten Tisch können Verspannungen im Schulter-Nackenbereich die Folge sein.

KRIEG unterstützt Sie gern, wenn es darum geht Ihre Arbeitshaltung oder die Ihrer Mitarbeiter zu analysieren, um Verbesserungen aufzuzeigen und umzusetzen.

ERGONOMIE-RATGEBER: Arbeiten am Bildschirmarbeitsplatz

Der Bildschirmarbeitsplatz

Ob Fertigungs-, Montage-, Logistik- oder Laborarbeitsplatz - überall wird mit Monitoren und entsprechenden Eingabegeräten (Tastatur, Maus etc.) gearbeitet. Daher ist es besonders wichtig, dass der Bildschirmarbeitsplatz ergonomisch richtig eingestellt ist.

Die Einstellung erfolgt nach Tätigkeit bzw. ob lediglich Arbeitsanweisungen abgelesen werden oder ob aktive Eingabetätigkeiten erforderlich sind.

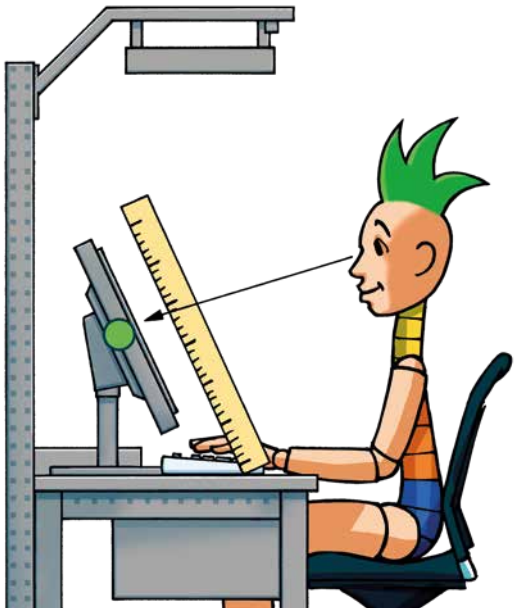

Der richtige Sehabstand

Bildschirmdiagonale/Sehabstand
(wenn der Bildschirminhalt überwacht werden soll)

Bildschirmdiagonale LCD (Zoll/mm)	CRT (Zoll/MM)	Sehabstand
13/330	15/380	500
15/381	17/430	600
17/432	19/480	700
19/483	21/530	800
22/559 WD	13/330	900
24/610 WD	13/330	1000

WD = Widescreen Display = Breitbandformat-Bildschirm



Typische Reflexionen: helle Flächen von z.B. Fenstern, Leuchten oder anderen Flächen mit hoher Lichtabstrahlung, die sich im Bildschirm spiegeln.

Aufstellung des Monitors

Eine gute Ablesbarkeit des Monitors muss gewährleistet sein. Störeinflüsse durch Lichtquellen bzw. Reflexionen sind zu vermeiden, um fehlerfreies und ermüdungsarmes Arbeiten zu gewährleisten.

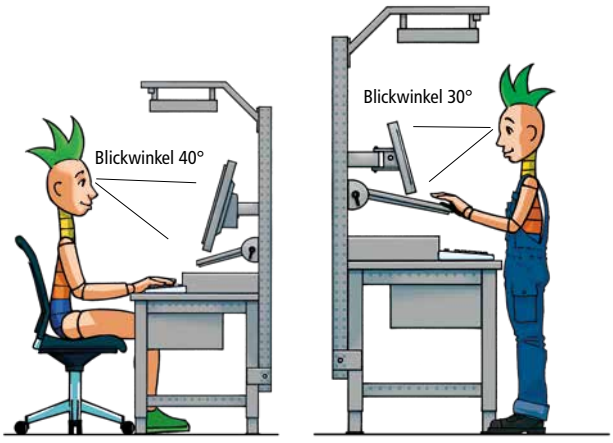

Die 4 verschiedenen Typen der Bildschirmarbeit

Typ 1
Technische und wirtschaftliche Arbeitsvorbereitung
Diese Bildschirmarbeitsplätze befinden sich im Produktionsbereich mit allen Umgebungseinflüssen, vor allem Lärm und u.U. ungünstige Beleuchtungsverhältnisse.

Typ 2
Arbeitsprotokollierung und Statusinformation
Hier wird meist im Stehen gearbeitet – Die Aufgaben erfordern ein hohes Maß an Genauigkeit und Zuverlässigkeit.

Typ 3
Spezifische Qualitätskontrolle und Laborprüfplätze
Meist Prüfung von Werkstücken und Produkten sowie Protokollierung der Ergebnisse. Starke Nutzung des Computers mit hoher Anforderung an Sorgfalt und Konzentration. Es wird viel im Sitzen gearbeitet.

Typ 4
Logistik und Lagerorganisation
Routinetätigkeiten mit hoher Anforderung an Schnelligkeit und Konzentration. Meist wird im Stehen gearbeitet.

Arbeit im Sitzen und Stehen

Der Blickwinkel ist für die Körperhaltung eine wichtige Größe. Diese ist der Winkel zwischen Blicklinie und Kopfhaltung zur Arbeitsoberfläche. Der positive Effekt der richtigen Anordnung von Monitoren und anderer Anzeigen der Informationsbereitstellung:

- Vorbeugung vorzeitiger Ermüdung
- Zwangshaltungen werden reduziert
- Optimierung der Informationsverarbeitung
- Reduzierung der Fehlerquoten

Praxistipp Sitzen und Stehen

Nutzen Sie Arbeitspausen und stehen Sie öfter auf und bewegen sich. Ideal bei der Arbeit ist ein häufiger Wechsel zwischen Sitzen und Stehen, wenn dies die Arbeitsaufgabe zulässt. Hier hilft ein mechanisch oder elektrisch höhenverstellbarer Arbeitstisch.

ERGONOMIE-RATGEBER: Der Arbeitsstuhl

Der Arbeitsstuhl

Für alle Arbeiten, die ganz oder teilweise im Sitzen verrichtet werden können, müssen Sitzgelegenheiten vorhanden sein. Das sind höhenverstellbare Sitzmöbel mit drehbarem Unterteil, deren Konstruktion verschiedene Tätigkeiten in unterschiedlicher Sitzhöhe erlaubt. Wechselnde Sitzhaltungen sollten somit ermöglicht werden.

An Produktionsarbeitsplätzen wird oft im Schichtbetrieb gearbeitet – der Stuhl muss sich deshalb an die wechselnden Benutzer anpassen lassen. Das heißt: die Bedienung muss leicht und nachvollziehbar sein. Denn die Funktionen eines Stuhles sind nur dann gut, wenn sie richtig genutzt werden!



Der Arbeitsstuhl für sitzende Tätigkeiten
Wenn im Mehrschichtbetrieb gearbeitet wird, müssen höhenverstellbare Arbeits- und Industriestühle eingesetzt werden. Bei KRIEG finden Sie eine breite Palette von Stühlen für jede Sitzanforderung.



Eine Stehhilfe kommt zum Einsatz, wenn nicht dauerhaft im Stehen gearbeitet werden muß oder z.B. zeitlicher Leerlauf zwischen einzelnen Arbeitsgängen zur Entlastung und Regeneration des Bewegungsapparats genutzt werden kann.

Einstellung des Arbeitsstuhls

Nutzen Sie die Abstützungsfunktion der Armlehnen, wenn vorhanden:
die Unterarme liegen auf, die Schultern bleiben locker und werden nicht nach oben gezogen.
Dabei möglichst nah an den Tisch heranfahren.

- Knie und Ellenbogen befinden sich im Winkel von 90-100 Grad.
- Sitzen Sie möglichst mit Kontakt zur Rückenlehne. Das stützt den Rücken ab, gegen die Schwerkraft. Die ist nämlich immer stärker – wetten?

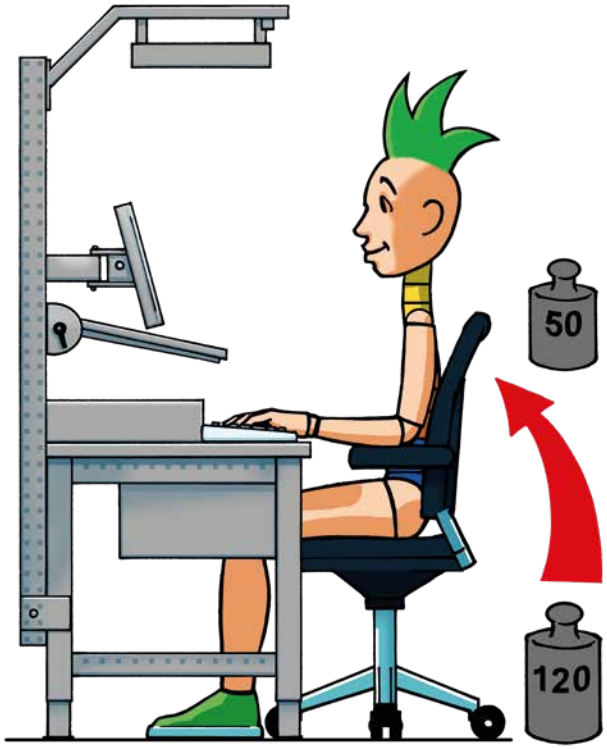

Rückenlehnen-Gegendruck
Individuell auf das persönliche Körpergewicht einzustellen: So, dass der Oberkörper von der Rückenlehne in Balance gehalten wird. Man fühlt sich nicht aus dem Sitz herausgedrückt – ohne nach hinten zu kippen.

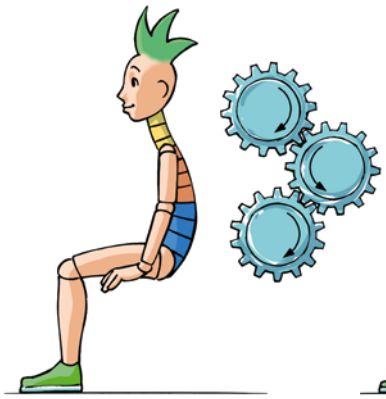

Sitzen im Rundrücken
belastet die Bandscheiben und beeinträchtigt Atmung und Verdauung.

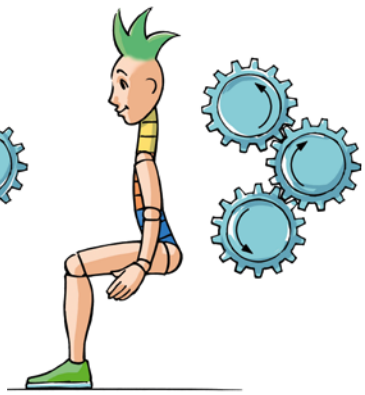

Aufgerichtet sitzen:
Beckenkippung, Brustkorbhebung, Halswirbelstreckung: Freies Atmen ist möglich, die inneren Organe sind entlastet. Das Gewicht wird gleichmäßig auf die Bandscheiben verteilt.

Arbeitsstuhl-Beratung
Bequem und dynamisch Sitzen mit dem richtigen Büro- oder Arbeitsstuhl. Die wichtigsten Aspekte auf einen Blick.
www.krieg-online.de/stuhlberater

Kurz-Check Sitzen

- Ist der Stuhl standsicher und technisch in Ordnung?
- Erfüllt der Stuhl grundlegende ergonomische Anforderungen wie z.B. eine körpergerecht geformte Sitzfläche und Rückenlehne?
- Ist der Stuhl höhenverstellbar?
- Sind die Beschäftigten eingewiesen worden auf die richtige Einstellung, bei dauerhaft sitzender Tätigkeit in das dynamische Sitzen? Ist soviel Bewegungsfreiheit vorhanden, dass unterschiedliche Sitzhaltungen eingenommen werden können?
- Ist ausreichend Beinraum vorhanden?
- Kann der Arbeitstisch in der Höhe angepasst werden bzw. wenn nicht, sind ergonomische Fußstützen vorhanden?

Quelle BAuA

ERGONOMIE-RATGEBER: Ergonomische Hilfsmittel

Die Art der Tätigkeit bestimmt die Arbeitshaltung: je nach Belastung und Beanspruchung gibt es Hilfsmittel, die den Arbeitsplatz besser an den Nutzer anpassen.
Hier wird umgesetzt, was z.B. die Anforderungen an den Greifraum ergeben, wenn die zu leistende Tätigkeit festgelegt ist. Von einstellbaren Material-, über die Werkzeugbereitstellung bis zu einstellbaren Halterungen zur Informationsbereitstellung (wie Monitor und Tastatur).

Die unmittelbare Entlastung der Werker steht im Vordergrund, z.B. um die Belastung der Gelenke bei längerem Stehen auf harten Böden zu minimieren gibt es ergonomische Fußmatten, die durch ihre Dämpfungseigenschaften zu einer dauerhaften Entlastung führen.

KRIEG steht für hochindividualisierbare Arbeitsplätze.
Für jede Anwendung und jeden Produktionsprozess gibt es Elemente, die exakt an die Erfordernisse angepasst werden können.

Das ist das KRIEG Prinzip: schon in der Planungsphase stehen wir an der Seite unserer Kunden.



Fußstützen

Fußstützen kommen da zum Einsatz, wo die Arbeitsplatzhöhe den Körpermaßen des Arbeitenden nicht angepasst werden kann. Die Füße müssen immer flach auf dem Boden oder der Fußstütze aufliegen.

Die Unterseiten der Oberschenkel dürfen keine Druckstellen aufweisen. Wichtiger als jeder Verstellbereich ist, dass das System leicht zu verstellen ist und damit auch angewendet wird.

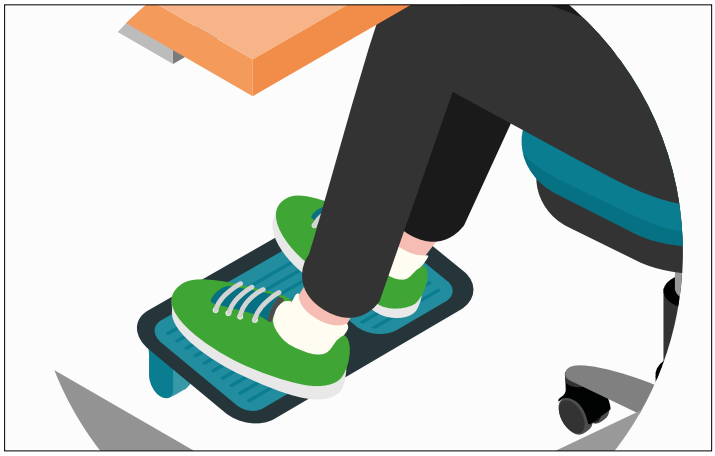

Fußmatten

Fußmatten erleichtern das Stehen auf harten Böden, wodurch die Gelenke entlastet werden. Vorsicht bei bewegungsintensiven Arbeitsplätzen mit ständigen Richtungswechseln: Werden die Bewegungen durch sehr rutschfeste Bodenbeläge stark abgebremst, können Gelenkbelastungen entstehen. Fragen Sie hierzu am besten Ihren KRIEG Fachberater.





Praxistipp

Wenn Ihr Arbeitstisch nicht in der Höhe verstellbar ist und die Füße beim Sitzen nicht flächig auf dem Boden aufgestellt werden können, sollten Sie eine Fußstütze verwenden. Diese sollte in der Neigung und Höhe verstellbar sein.

Stärken Sie die Ergonomiekompetenz Ihrer Mitarbeiter!

Nehmen Sie sich Zeit für eine Einweisung Ihrer Mitarbeiter und Kollegen.
Denn nur was verstanden wird, kann später richtig angewendet werden.
Das gilt übrigens für alle Arbeitsmittel, ob Tisch, Stuhl, Beleuchtung oder die Einstellung und Handhabung von Hilfsmitteln.

Die Nutzer müssen eine Einweisung erhalten!

ERGONOMIE-RATGEBER: Der Greifraum

Die Greifraumschablone

Der Greifraum markiert den Bereich, in dem die Tätigkeiten sinnvoll ausgeführt werden können: Montieren, verpacken oder auch Eingaben über die Tastatur, das Bewegen einer Computermaus etc. Dabei sollen alle Arbeitsmittel erreichbar sein mit aufgerichtetem Oberkörper und ohne Drehung des Rumpfes. Dabei gibt es den Stehgreifraum und den Sitzgreifraum. Bei richtig eingestellter Höhe der Arbeitsfläche sind alle Arbeitsmittel gut erreichbar.

Bitte beachten:
Die maximale Greifraumhöhe sollte die Herzhöhe nicht überschreiten.

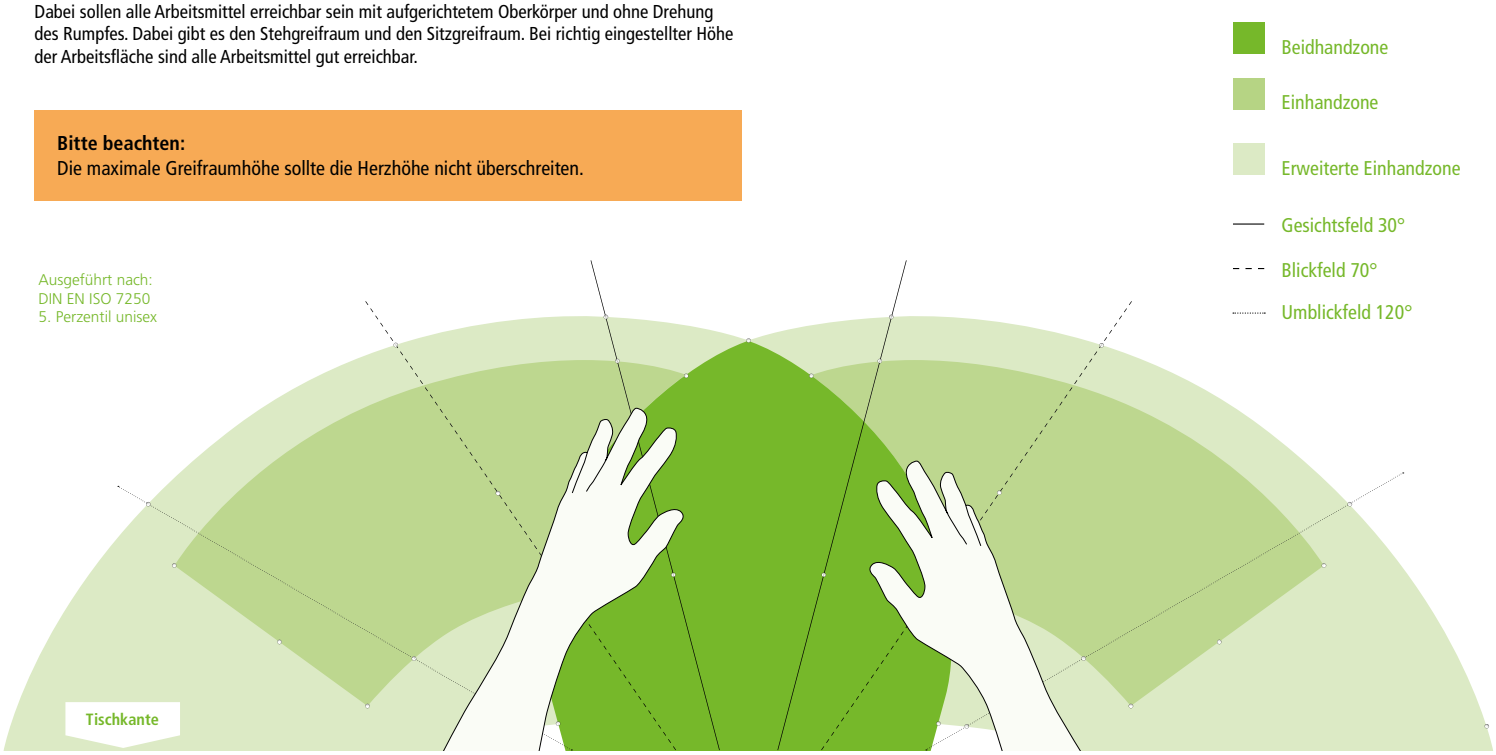

Arbeitsbereiche

- **Rot: Gesichtsfeld 30°** = „Beidhandzone, Arbeitsbereich“: Arbeitszentrum z.B. für das Werkstück, Montagearbeiten, Werkzeuggebrauch, Tastatureingabe PC.
- **Grün: Blickfeld 70°** = „Einhandzone, erweiterter Arbeitsbereich“: Materialbereitstellung, Ablage häufig genutzter Gegenstände, Montagebereich für Monitore oder sonstige Anzeigen der Informationsbereitstellung.
- **Gelb: Umblickfeld 120°** = Erweiterte Einhandzone mit einer Hand gut zu erreichen, noch nutzbare Zone, in der selten gebrauchte Gegenstände platziert werden können.

Praxistipp

Nutzen Sie die KRIEG Greifraumschablone.
Fragen Sie einfach Ihren **KRIEG** Fachberater.

Nutzen Sie die Verstellfunktionen, die eine ergonomische Ausrichtung von Material und Werkzeug in Richtung auf den Arbeitenden ermöglicht, genau wie die Montage von Tastatur und Monitor an einem verstellbaren Schwenkarm.

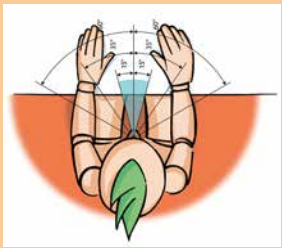



ERGONOMIE-RATGEBER: Die Beleuchtung

Gutes Sehen ist eine der Hauptvoraussetzungen für gutes, ermüdungsarmes und präzises Arbeiten. Wichtig ist eine gut geplante und auf die Art der Tätigkeit abgestimmte Beleuchtung. Bestimmend sind hauptsächlich drei Faktoren: die Beleuchtungsstärke, die gleichmäßige Ausleuchtung der Arbeitsfläche (+ des bereitgestellten Materials und der Werkzeuge) und immer mehr der Einsatz biologischen Lichts. Mit den technischen Möglichkeiten moderner Leuchtmittel gelingt die positive Beeinflussung der Mitarbeiter durch unterschiedliche Lichtfarben.



Lichtfarben

Sie beeinflussen unsere Leistungsstärke, aber auch unsere Stimmung. Sogar die Art der Tätigkeit wird durch das passende Licht unterstützt. So können unterschiedliche Lichtfarben aktivierend oder entspannend wirken. Beruhigend wirkt warmes Licht mit höherem Rotanteil.

Biologisch aktivierend wirkt Licht mit größeren Blauanteilen bzw. höheren Farbtemperaturen. Präzises Arbeiten erfordert eine hohe Lichtintensität. KRIEG liefert immer die individuelle Lichtlösung.

Art des Raumes bzw. Tätigkeit (Beispiele)	Mindestbelechtungswert in Lux (lx)
• Verkehrsflächen und Flure • Pausenräume • Vorrats- und Lagerräume (nicht ständig besetzt)	100
• Laderampen und Ladebereiche • Fahrwege mit Personenverkehr • Leitstände	150
• grobe Montagearbeiten • Gussputzerei, Maschinenformerei, Sandaufbereitung • Verarbeiten von schweren Blechen (ab 5 mm) • Schalterräume und haustechnische Anlagen • Freiformschmieden • Kantinen, Teeküchen • Garderoben, Waschräume, Toiletten, Bäder	200
• mittelfreie Montagearbeiten • Verarbeiten von leichten Blechen (bis 5 mm) • Versand- und Verpackungsbereiche • grobe und mittlere Maschinenarbeiten (Toleranzen ab 0,1 mm) • Galvanisieren • Schweißen, Gesenkschmieden, Hand- und Kernformerei • Steuerstände in Walz-, Hütten-, Stahlwerken • Produktionsanlagen mit ständigen manuellen Eingriffen	300
• feine Maschinenarbeiten, Schleifen (Toleranzen unter 0,1 mm) • feine Montagearbeiten • Karosseriebau und Montage	500
• Oberflächenbearbeitung und Lackierung • sehr feine Montagearbeiten • Herstellen von Werkzeugen und Schneidwaren • Lackier-, Spritz- und Schleifkabinen im Automobilbau • Anreißen und Kontrolle	750
• Lackieren: Ausbessern und Inspektion im Automobilbau • Werkzeug-, Lehren- und Vorrichtungsbau • Präzisions- und Mikromechanik	1000

Problemfeld Blendung

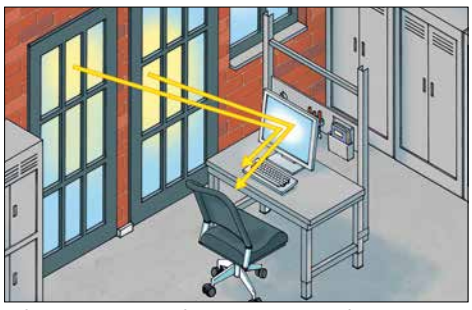

Reflexblendung durch Reflexionen heller Fensterflächen auf dem Bildschirm.

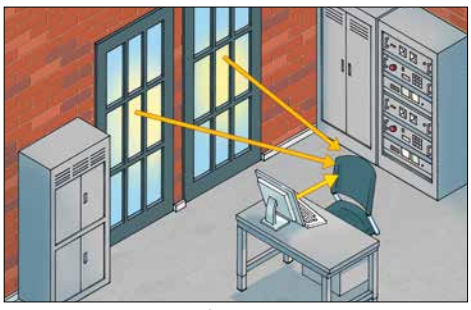

Direktblendung durch zu große Helligkeitsunterschiede im Blickfeld z. B. Fenster.

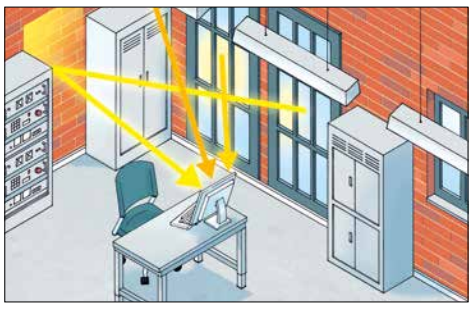

Helle Flächen von z. B. Fenstern, Leuchten oder andere Flächen mit hoher Leuchtdichte, die sich im Bildschirm spiegeln.

Umgebungsfaktoren

Zu der Beleuchtung kommen noch die Faktoren Klima und Akustik, die unser Wohlbefinden bei der Arbeit nachhaltig beeinflussen.

Die Bundesanstalt für Arbeitsschutz und Arbeitsmedizin liefert hierfür weiterführende Informationen: **www.baua.de**

Beleuchtung-Beratung

Hilfreiche Tipps für richtiges Licht und mehr Produktivität finden Sie auf unseren Beraterseiten.

www.krieg-online.de/beleuchtung

ERGONOMIE-RATGEBER: Planung von Arbeitsplätzen

Bei der Planung von Arbeitsplätzen ist wichtig schon im Vorfeld die ergonomischen Rahmenbedingungen im Ist-Zustand zu erfassen. Steht eine Neueinrichtung an, können mit der KRIEG Ergonomie Checkliste die einzelnen Kriterien zur optimalen ergonomischen Arbeitsplatzgestaltung herangezogen werden.

Mit der KRIEG Ergonomie Checkliste unterstützen wir Sie gerne bei der ergonomischen Entwicklung bzw. Optimierung Ihrer Arbeitsplätze. Wir haben zusammen mit dem Institut für Gesundheit und Ergonomie einen Beobachtungsbogen erarbeitet, der auf der Methodik des „Leitfadens Screening Gesundes Arbeiten (SGA) der INQA („Initiative Neue Qualität der Arbeit", eine Initiative des Bundesministeriums für Arbeit und Soziales) beruht. Diese unterstützt Sie außerdem bei der sicheren Anfertigung einer Gefährdungsbeurteilung.

Sprechen Sie auch hierzu Ihren Krieg Fachberater an.

Arbeitsplatzanalyse mit humen® dynamics

Mehr Informationen zur Analyse, Bewertung und Videodokumentation von Bewegungsabläufen am Arbeitsplatz.

Jetzt Video anschauen unter:
www.krieg-online.de/ergonomie-check

Visuelle Arbeitsplatzanalyse

Für weitergehende Anforderungen steht Ihnen ein weiteres Analyseinstrument zur Verfügung:

humen dynamics

Die Analyse zeigt, welche Einstellungen am Produktionsarbeitsplatz zu beachten sind, um einseitige, körperliche Belastungen zu vermeiden.

Videoanalyse

Die Echtzeit-Ergonomie-Visualisierung am Produktionsarbeitsplatz zeigt welche Einstellungen der Arbeitsmittel und welche Bewegungsabläufe die optimale Leistung bei geringstmöglicher Belastung bringen.

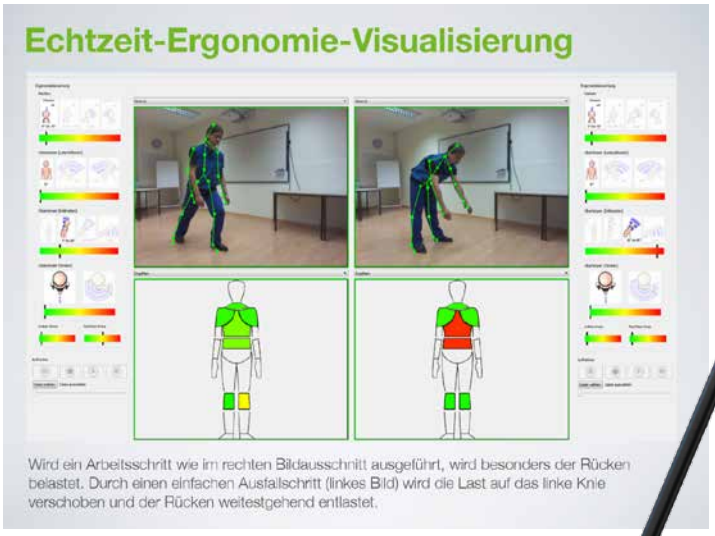



ERGONOMIE-RATGEBER: Lust auf Ergonomie

Bewegung ist alles - machen Sie sich locker!

Ein langer Arbeitstag ist anstrengend. Umso besser ist es, kleine Bewegungspausen zu nutzen und sich direkt am Arbeitsplatz aufzulockern und damit Verspannung zu vermeiden. Diese Übungen können Sie überall durchführen. Wenn die Kollegen mitmachen ist der Funfaktor noch höher.

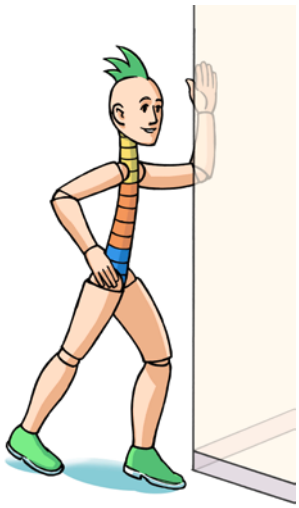

Brustmuskel dehnen

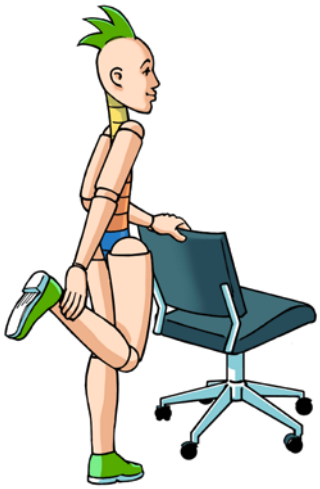

Oberschenkel Vorderseite dehnen



Schultern kreisen



Unterer Rücken dehnen



Waden dehnen

Praxistipp Sitzen und Stehen

Machen Sie mit, wenn Bewegungs-, und Entspannungsprogramme von Ihrem Betrieb angeboten werden!
Fragen Sie Vorgesetzte oder Sicherheitsbeauftragte.

Es werden immer wieder Seminare zum Thema gesünder Arbeiten veranstaltet.

Denn wer fit in die Arbeit geht, ist auch fitter am Feierabend.
Wir wünschen viel Spaß!

Richtiges Bücken und Heben

Wer viel mit Heben und Bücken beschäftigt ist und dabei nicht die richtige Körperhaltung einnimmt, den begleiten schnell Rückenschmerzen. Im Folgenden wird Ihnen kurz und knapp beschrieben, wie Sie mit der richtigen Technik am besten Rückenschmerzen vorbeugen können.

Bei einseitiger Belastung wird die Bandscheibe übermäßig beansprucht.

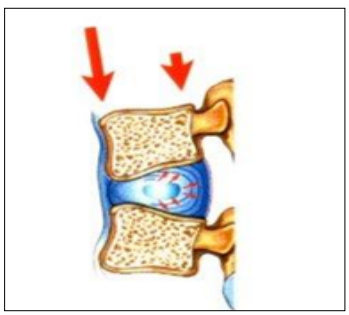

Wichtig: Mit vorgespannter Rückenmuskulatur bewußt aus der Hocke anheben. Lässt sich mit dem Gewicht eine Drehung nicht vermeiden, ist die Vorspannung der Rückenmuskulatur besonders wichtig!

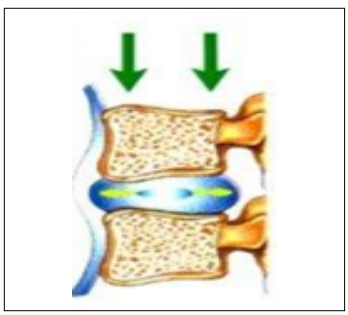



INNOVATIV + EFFIZIENT

MESSE-AUFTRITTE

Gerne begrüßen wir Sie wieder an unserem Messestand, um Ihnen unsere innovativen Arbeitsplatzlösungen live näher zu bringen. Verpassen Sie nichts und merken Sie sich die Termine schon vor!

- **Ergonomie und Funktionalität der Arbeitsplätze live erleben**
- **Innovative, hocheffiziente Konzepte**
- **Fachgespräche mit unseren IGR zertifizierten Arbeitsplatz-Experten**
- **Prozessoptimierte, ergonomische Materialbereitstellung für höchste Produktivität am Arbeitsplatz**

Jetzt Termine vormerken:

LogiMAT
Internationale Fachmesse für Intralogistik-Lösungen und Prozessmanagement
19. – 21. März 2024 · Messe Stuttgart

42. Motek
Internationale Fachmesse für Produktions- und Montageautomatisierung
08. bis 11. Oktober 2024 in Stuttgart



Messe-Video

Eindrücke von unserem Stand auf der Motek 2023 – lassen Sie sich gerne von unseren innovativen Arbeitsplatzlösungen inspirieren!

JETZT TERMIN VEREINBAREN!

Unsere IGR-zertifizierten Ergonomie-Coaches beraten Sie gerne.

Tel.: +49 (0)7033 - 909 46 81 E-Mail: beratung@workflex.de

EFFIZIENTE ARBEITSPLÄTZE FÜR DIE LOGISTIK

LOGIMAT-MESSE

KRIEG WORKFLEX®
Gesunde Arbeitsplätze für mehr Wirtschaftlichkeit

Internationale Fachmesse für Intralogistik-Lösungen und Prozessmanagement

Unter dem Motto „Gesunde Arbeitsplätze für mehr Wirtschaftlichkeit" entwickeln wir unseren ergonomischen Verpackungsarbeitsplatz MULTIPLAN stetig weiter und präsentieren weitere effiziente Arbeitsplatzlösungen in Kombination mit digitalen Assistenzsystemen.

LogiMAT

Nächster Messetermin: 19. bis 21. März 2024 in Stuttgart

Ergonomisches Produkt – Zertifiziert durch IGR Institut für Gesundheit und Ergonomie www.igr-ev.de

Made in Germany by KRIEG

10 Jahre Garantie

HIGHLIGHTS DER LETZTEN MESSEN

Ideal für ein ergonomisches Arbeiten

Packtisch MULTIPLAN

Anpassungen an den Mitarbeiter sekundenschnell realisierbar dank individuellen Einstellmöglichkeiten. Mit Hilfe eines Anbautisches können z.B. ein Etikettendrucker zusätzlich am Arbeitsplatz ergonomisch integriert werden. Der Anbautisch kann unabhängig vom Packtisch in der Höhe verstellt werden. Durch die integrierte Waage und den ergonomisch platzierten Drucker können Versandpapiere einfach entnommen und das Material zügig weiterverarbeitet werden.



Online mehr erfahren:
www.workflex.de/messe-packtisch

Ihre Vorteile

- Schnelle elektrische Höhenanpassung für ein ergonomisches Verpacken
- Maximale Effizienzsteigerung durch individuell anpassbare Komponenten
- Höheneinstellbarer Anbautisch für optimale Druckerbedienung
- Integrierter Waagenausschnitt

Ideal für die Kleinserien-Montage

Arbeitstisch MULTIFLEX

Die optimale Verbindung zwischen Ergonomie und einer idealen Materialbereitstellung am Arbeitsplatz. Die Materialbereitstellungswagen befördern die Materialien zum Montagetisch und werden direkt mit dem Tisch verbunden. Mit Hilfe der elektrischen Höhenverstellung werden Tisch und Wagen gemeinsam in der Höhe verstellt.



Online mehr erfahren:
www.workflex.de/messe-multiflex

Ihre Vorteile

- Schnelle Umrüstzeit durch mobile Materialbereitstellung
- Flexibler Austausch der Materialbereitstellungswagen
- Effizienzsteigerung durch optimale Best-Point-Greifräume
- Perfekt für die Fertigung kleinerer Stückzahlen

EFFIZIENTE ARBEITSPLÄTZE FÜR DIE MONTAGE

MOTEK-MESSE

KRIEG WORKFLEX®
Gesunde Arbeitsplätze für mehr Wirtschaftlichkeit

Internationale Fachmesse für Produktions- und Montageautomatisierung

Seit mehreren Jahren sind wir auf der Motek Messe erfolgreich vertreten. Hier zeigen wir Ihnen live, wie Sie für mehr Produktivität am Arbeitsplatz sorgen können. Fokus liegt vor allem auf einer prozessoptimierten, ergonomischen Materialbereitstellung, auch in Kombination mit digitalen Werkerassistenzsystemen.

Motek

Nächster Messetermin: 08. bis 11. Oktober 2024 in Stuttgart

Ergonomisches Produkt – Zertifiziert durch IGR Institut für Gesundheit und Ergonomie www.igr-ev.de

Made in Germany by KRIEG

10 Jahre Garantie

HIGHLIGHTS DER LETZTEN MESSEN

EPA

Assembly Station

Automatisierte Werkerführung und Echtzeit-Bestandserfassung direkt am Montage-Arbeitsplatz



ESD-Arbeitsplatz

MULTIPLAN

Mehr Sicherheit beim Verarbeiten von elektrostatisch sensiblen Bauteilen. In Verbindung mit der Assembly Station, einer autom. Werkerführung, wird eine schnellere Erreichbarkeit der Materialien unterstützt und die Fehlerquote minimiert. Durch eine Gewichtskontrolle eine Echtzeit-Bestandserfassung ermöglicht.
Mit Hilfe von digitalen Arbeitsanweisungen und dem Pick-by-Light System wird der Mitarbeiter korrekt und effizient durch den Montageprozess geführt.
Durch den Einsatz von WORKFLEX ESD Arbeitstischen in Verbindung mit der Personenerdung ist ein gefahrloser Umgang elektrostatisch sensibler Bauteile möglich.

Ihre Vorteile +

- Leitfähiges Arbeitstischsystem – Die sichere Lösung für alle Arbeiten mit empfindlichen Bauteilen
- Aufeinander abgestimmte, leitfähige Komponenten für die optimale Produktsicherheit
- Assembly Station für eine schnelle Bereitstellung von Kleinteilen in der Montage
- Bestandserfassung in Echtzeit:
  Pick-by-Light, Pick-by-Weight und Pick-by-Access
- Schnelles Arbeiten und mehr Produktivität dank WORKFLEX-Arbeitsanweisung App
- Ergonomische Höhenverstellung

Online mehr erfahren:
www.workflex.de/messe-esd-arbeitsplatz

E-Mail: beratung@workflex.de
Fax: +49 (0)7033 – 30 13 21

EFFIZIENTE ARBEITSPLÄTZE FÜR DIE MONTAGE

KRIEG WORKFLEX®
Gesunde Arbeitsplätze für mehr Wirtschaftlichkeit

Material-Bereitstellungssystem
MULTIFLOW

Das Materialbereitstellungssystem MULTIFLOW steht für die Realisierung einer optimal an den Prozess angepassten Serienmontage. Die in der Höhe, Tiefe und Neigung einstellbare Materialbereitstellung ermöglicht die Greifräume für jeden Mitarbeiter optimal einzustellen. Durch das patentierte Schnellspannsystem können die Rahmen flexibel angepasst und mit unterschiedlichen Behältergrößen bestückt werden.

Patentiert ✓

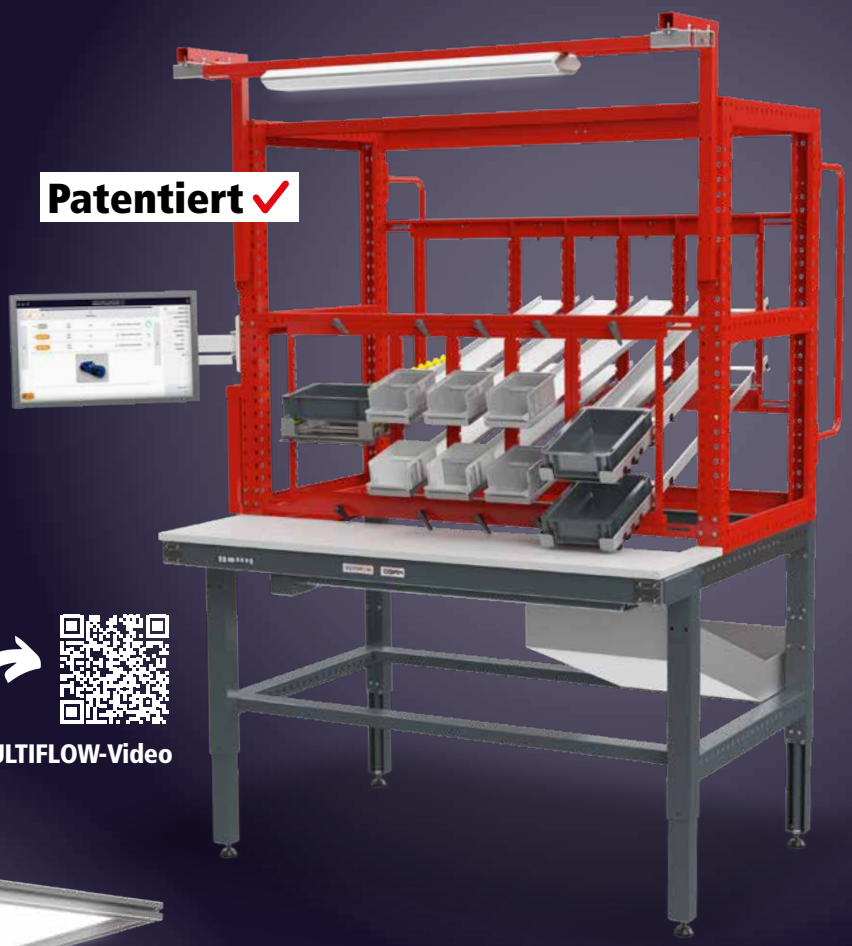

Ihre Vorteile +

- Flexibler und kostengünstiger als ein ALU-Arbeitsplatz
- Anpassungen an Prozessänderungen minutenschnell realisierbar
- Bereitstellung der Materialien in Best-Point-Greifräumen
- Werkzeuglose Verstellung des Zubehörs in Höhe, Tiefe und Neigung

Online mehr erfahren:
www.workflex.de/messe-multiflow

MULTIFLOW-Video



Montage-Arbeitsplatz
ERGOSMART

Das ergonomische Arbeitsplatzsystem ERGOSMART ermöglicht eine maximale Effizienzsteigerung durch optimale Best-Point-Greifräume in Verbindung mit dem kognitiven Werkerassistenzsystem „Der Schlaue Klaus". Die Materialbereitstellung erfolgt durch Behälter auf Boxenträgerschienen, die ohne Störung des Arbeitsraumes für eine bessere Erreichbarkeit der Materialien sorgen. Der Mitarbeiter erhält digitale Arbeitsanweisungen, welche der Materialien er für den nächsten Schritt benötigt, währenddessen eine permanente Qualitätskontrolle stattfindet.

Ihre Vorteile +

- Kamerabasiertes Werkerassistenzsystem „Der Schlaue Klaus" mit permanenter Qualitätskontrolle für mehr Produktivität
- Zweifacher Cockpit-Boxenträger für eine bessere Erreichbarkeit der Materialien
- Mobiler Arbeitstisch mit ergonomischer Höhenverstellung
- Werkzeuglose Anbringung von Zubehör-Komponenten

Online mehr erfahren:
www.workflex.de/messe-ergosmart





Referenzbeispiel:
M&C TechGroup Ratingen

Online mehr erfahren:
www.workflex.de/techgroup

PRODUKTBEREICH
BETRIEB

Arbeitsplatzeinrichtung	**46**
Verpackung und Versand	**200**
Schubfach- und Werkzeugschränke	**318**
EPA/ESD-Arbeitsplätze	**356**
Leitern	**460**
Bodenbeläge	**480**
Abfallentsorgung	**500**
Außenanlagen und Fertigräume	**548**

UNSERE TOP-AUSWAHL

Made in Germany by KRIEG 10 Jahre Garantie



anthrazit
RAL 7016

TOP-ANGEBOT

nur **294,-** €/St.

~~476,-~~ Sie sparen **140,- €**

Bestell-Nr. **TPK0284.7016**

Arbeitstisch MULTIPLAN Standard

- B x T x H = 1500 x 800 x 720-838 mm
- Tragkraft bis zu 800 kg
- Melamin Tischplatte 22 mm, lichtgrau
- Aufbau-Stecksystem - Zubehör werkzeuglos steckbar

Mehr Informationen, weitere Größen und Tischplatten auf Seite 114

Mehr Arbeitstische finden Sie ab Seite 46

TOP-ANGEBOT

nur **176,-** r/St.

~~237,-~~ Sie sparen **61,- €**

Bestell-Nr. **TP 5251**



Stehhilfe

- Sitzneigeverstellung um 7,5° nach vorne und hinten
- 370 mm breiter, schwarzer Sitz mit hochgezogener Rückenstütze
- Mit höhenverstellbarem verchromten Fußring
- Maximale Belastung 120 kg

Mehr Informationen und Ausführungen auf Seite 294

Mehr Stehhilfen finden Sie ab Seite 294

TOP-ANGEBOT

nur **11,90** €/St. ab 10 St.

~~20,-~~ Sie sparen **12,-€**

Bestell-Nr. **WFK0015**



Cuttermesser

- Rutschfester und ergonomischer Griff
- Robustes und hochwertiges SK5 Carbon-Werkzeugstahl
- Inkl. extrem scharfer Klinge
- Mit automatischer Einrastfunktion

Mehr Informationen auf Seite 237

Mehr Schneidzubehör ab Katalogseite 230

TOP-ANGEBOT

nur **443,-** €/St.

~~559,-~~ Sie sparen **116,-€**

Bestell-Nr. **TP 1966**



Passt in jeden Kofferraum!
Zusammengeschoben
unter 1 m lang

Teleskop-Anlegeleiter

- Arbeitshöhe 3,80 m, Leiterlänge ausgefahren 2,90 m
- Verschiedene Höhen einstellbar – somit immer die passende Höhe!
- Maximale Sicherheit beim Zusammenschieben durch Silikon-Gleitpuffer
- Insgesamt 9 Stufen, Stufentiefe 80 mm

Mehr Informationen und Größen auf Seite 466

Mehr Tritte und Leitern finden Sie ab Seite 462

TOP-ANGEBOT

nur **386,-** €/St.

~~771,-~~ Sie sparen **188,-€**

Bestell-Nr. **TPK1959.7035**

ESD-Etagenwagen VARIMOBIL

- H x B x T = 1650 x 1030 x 600 mm
- Ladefläche L x B = 1000 x 600 mm
- Leitfähige Ausführung
- Verzinkte Etagenböden,
- Tragkraft je Boden 100 kg



lichtgrau RAL 7035

Made in Germany by KRIEG | **10** Jahre Garantie

Mehr Informationen, weitere Größen und Farben auf Seite 449

Weitere Etagenwagen finden Sie ab Seite 784

TOP-ANGEBOT

nur **264,-** €/ ab 2 St.

~~329,-~~ Sie sparen **65,-€**

Bestell-Nr. **TP 1311-5012**

Werkzeug-Flügeltürenschrank

- H x B x T = 1950 x 930 x 400 mm
- 4 Fachböden, Tragkraft je Boden 50 kg
- Drehgriff mit Sicherheits-Zylinderschloss inkl. 2 Schlüssel

Korpus Lichtgrau RAL 7035 / Türen Lichtblau RAL 5012



3 Jahre Garantie

Mehr Informationen, Größen und Farben auf Katalogseite 327

Mehr Werkzeugschränke finden Sie ab Katalogseite 327

TOP-ANGEBOT

nur **156,-** €/St.

~~228,-~~ Sie sparen **72,-€**

Bestell-Nr. **TP 1967**

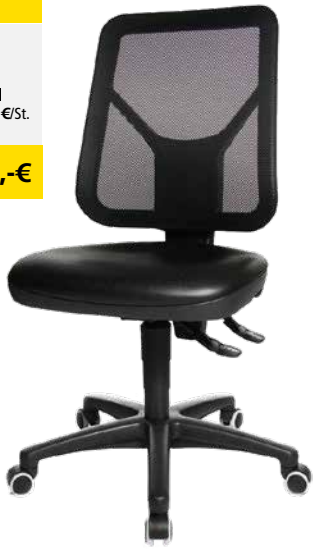

Arbeitsstuhl TECNIC-Line mit Rollen

- Sitz-Höhenverstellung von 410-530 mm
- Permanent-Kontakt-Mechanik
- Rückenlehne mit atmungsaktiver Netzbespannung
- Maximale Belastung 110 kg

Mehr Informationen und weitere Ausführungen auf Seite 305

Mehr Arbeitsstühle finden Sie ab Seite 300

Made in Germany by KRIEG | **10** Jahre Garantie



lichtgrau RAL 7035

TOP-ANGEBOT

nur **420,-** €/St.

~~546,-~~ Sie sparen **126,-€**

Bestell-Nr. **TPK1968.7035**

Werkbank PROFIPLAN Standard

- B x T x H = 1500 x 700 x 853-967 mm
- Tragkraft bis zu 2000 kg
- Multiplex-Tischplatte 50 mm
- Aufbau-Stecksystem - Zubehör werkzeuglos steckbar

Mehr Informationen, weitere Größen und Werkbankplatten auf Seite 252

Mehr Werkbänke finden Sie ab Seite 86

KOMPAKT PROGRAMM

Einfach bestellen – schnell einrichten!

KRIEG WORKFLEX



Kompakt und übersichtlich für Sie zusammengestellt

Bestseller-Angebote mit Zubehören passend zum Arbeitsplatz. Einfach ausgewählt, schnell bestellt und eingerichtet!

Alle Artikel mit roter Bestell-Nr. werden innerhalb von 48 Stunden versendet und sind bereits nach 3-5 Tagen bei Ihnen.

KOMPAKTPROGRAMM
ab Seite **46**

10 PROGRAMME

48h Versand

auf über 60 Seiten

- + Kurz + kompakt zusammengestellt
- + Direkt vom Hersteller
- + Bis zu 2 Farben im 48-Stunden-Versand
- + Top Preis-Leistungs-Verhältnis
- + 10 Farben preisgleich

KRIEG | WORKFLEX

PLANUNGS PROGRAMM

Für jeden Anwendungsfall das richtige Programm!

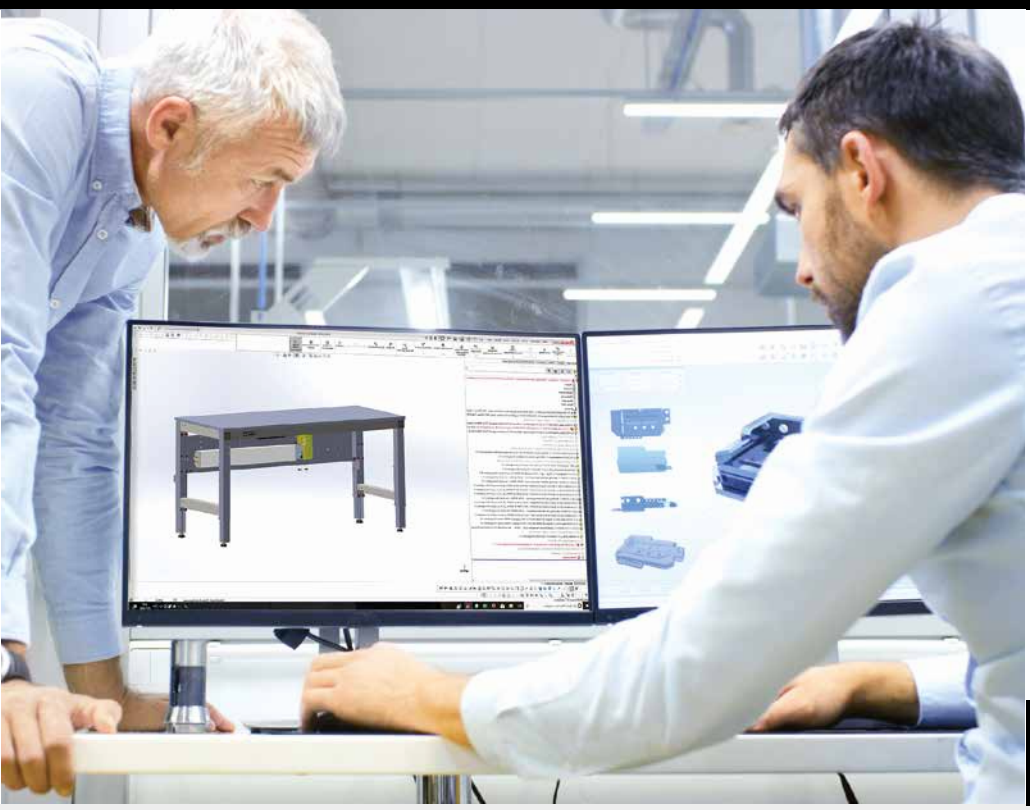

Eigene Fertigung - maßgeschneiderte Lösungen

Als Hersteller sind wir Spezialist. Unsere Konstrukteure entwickeln auf Wunsch die maßgeschneiderte Lösung, die Sie für Ihren Gebrauch benötigen. Schritt für Schritt entwickeln wir mit Ihnen gemeinsam Ihre individuelle Arbeitsplatzlösung mit allen erforderlichen Arbeitsplatzkomponenten.

Zur Veranschaulichung erstellen unsere Konstrukteure auf Wunsch 3D-Zeichnungen und Musterlösungen.

PLANUNGSPROGRAMM
ab Seite **106**

12 PROGRAMME

auf über 229 Seiten

Made in Germany by KRIEG

EPA

- + Vor-Ort-Beratung
- + Maßgeschneiderte Lösungen
- + Step by Step zu Ihrem optimalen Arbeitsplatz
- + Leitfähige Ausführungen ESD/EPA
- + 10 Farben preisgleich

KRIEG® | WORKFLEX®

Gesunde Arbeitsplätze für mehr Wirtschaftlichkeit

ÜBERSICHT

	E-LINE	CANTOLAB	ALU
Arbeitsplatzsystem	**Arbeitstischsystem**	**Prüftischsystem**	**Montagetischsystem**
Einsatzbereich	**Montage, Prüfung & CAD**	**Prüftischsystem**	**Feinmontage & Prüfung**
Verstellbereich	**bis zu 650 mm**	**bis zu 200 mm**	**feste Arbeitshöhe bis 767/917 mm**
Kompaktprogramm	ab Seite **46**	ab Seite **54**	ab Seite **64**
Planungsprogramm			

Werkbänke und ESD-Arbeitstische

auf den nächsten Übersichtsseiten **44 - 45**







Ihre Vorteile +	• Ergonomischer Steh-/Sitz- Arbeitstisch zur Vorbeugung von haltungsbedingten Körperschäden • Sehr hohe und geräuscharme Höhen-verstellung mit Bedienfeld • Extra stabiles, vibrationsarmes Tisch-gestell auch im ausgefahrenen Zustand • Als Montagetisch, Prüftisch oder CAD-Arbeitstisch erhältlich	• Einfache Reinigung dank geschlossenem Vierkant-Rohrrahmen • Die leichte Entscheidung für den Fertigung, Prüf/ -und Labor- Arbeitstisch • Flexibel kombinieren mit der 4-Seiten-Befestigungs-Option beim Aufbauportal	• Hohe Stabilität dank selbst-tragendem Stahlgestell • Als Einzelarbeitstisch oder als komplett ausgestatteter Montage- und Prüfarbeitsplatz • Praktisches Anbautisch-System • Volle Raum-Ausnutzung dank Winkelkombination
Höhenverstellung zzgl. Tischplatte Standard Klemm-Höheneinstellung	-	740 – 760 mm Bodenausgleich	**Kastentisch (Stellfuß)** 750 - 767 mm für sitzende Tätigkeiten 900 - 917 mm für stehende Tätigkeiten (inkl. Tischplatte)
Spezial Klemm-Höheneinstellung	-	730-930 mm	**Pulttisch (Stellfuß)** 750 - 767 mm für sitzende Tätigkeiten 900 - 917 mm für stehende Tätigkeiten (inkl. Tischplatte)
Ergo K Handkurbel-Höhenverstellung	-	-	-
Ergo E Memory Elektrische Höhenverstellung	**E-LINE 140** 632 - 1282 mm **E-LINE 200** 732 - 1182 mm (inkl. Tischplatte)	-	-
Belastbarkeit	bis 140 kg / 200 kg	bis 700 kg	bis 200 kg
Mobile Ausführung	-	✓	-
Winkel-/Gruppenarbeitstische	-	-	✓
Standard-Tischgrößen	5	9	5
Großformattische	-	-	-
Tischplatten-Ausführungen	2	2	2
Lieferung in ESD Ausführung	-	✓	✓

ARBEITSTISCHE

BASIS	MULTIPLAN	MULTIPLAN	UNIVERSAL
Beistelltischsystem	Arbeitstischsystem	Packtischsystem	Arbeitstischsystem
alle Einsatzzwecke	alle Einsatzzwecke	Verpackung, Versand und Logistik	alle Einsatzzwecke
feste Arbeitshöhe bis 850 mm	bis zu 407 mm	bis zu 407 mm	bis zu 300 mm
ab Seite **74** ab Seite **80 mobil**	ab Seite **108** ab Seite **124 mobil**	ab Seite **200** ab Seite **214 mobil**	ab Seite **160**
			
• Top Preis-Leistungs-Verhältnis • Leichter Arbeitstisch oder als praktischer Beistelltisch zur Erweiterung des Arbeitsplatzes einsetzbar • Auch in mobiler Ausführung für einen schnellen Wechsel des Arbeitsortes • Äußerst stabiles und langlebiges Stahlrahmengestell	• Alle Zubehör-Komponenten werkzeuglos steckbar • Schnelle Montage und Umrüstung • Hohe Stabilität bei dynamischer Krafteinwirkung • Funktionelles Anbautisch-System • Volle Raum-Ausnutzung dank Winkelkombination • Individuelle Sonderlösungen	• Ergonomisch flexibles Packtischsystem • Alle Zubehör-Komponenten werkzeuglos steckbar • Schnelle Montage und Umrüstung • Packtische mit Ausschnitt für Tischwaagen • Vielzahl an Ausbau-Komponenten für einen perfekt ausgestatteten Versand-Arbeitsplatz	• Hohe Stabilität dank selbsttragendem Stahlgestell • Als Einzelarbeitstisch oder als komplett ausgestatteter Montage- und Prüfarbeitsplatz • Praktisches Anbautisch-System • Volle Raum-Ausnutzung dank Winkelkombination
BASIS stationär (inkl. Tischplatte) 780 – 790 mm Bodenausgleich	698 - 816 mm	698 - 816 mm	738 - 848 mm
BASIS mobil (inkl. Tischplatte) feste Arbeitshöhe 850 mm	698 - 1.005 mm	698 - 1.105 mm	700 - 1.000 mm
-	700 - 1.100 mm	700 - 1.100 mm	700 - 1.000 mm
-	700 - 1.094 mm	700 - 1.094 mm	700 - 980 mm
stationär 350 kg / mobil 250 kg	bis 1.000 kg	bis 1.000 kg	bis 1.000 kg
✓	✓	✓	✓
-	✓	✓	✓
8	27	7	20
-	✓	✓	✓
5	10	10	10
✓	✓	✓	✓

KRIEG® | WORKFLEX®

Gesunde Arbeitsplätze für mehr Wirtschaftlichkeit

WERKBÄNKE

	PROFI	COMBI	SIMPLE/COMPACT
Arbeitsplatzsystem	Werkbanksystem	Werkbanksystem	Werkbanksysteme
Einsatzbereich	Fertigung, Reparatur und Montage	Reparatur und Montage	Reparatur und Montage
Verstellbereich	bis zu 300 mm	feste Arbeitshöhe bis 840 mm	feste Arbeitshöhe bis 1.060 / 859 mm
Kompaktprogramm	ab Seite **86**	ab Seite **92**	ab Seite **96 SIMPLE** ab Seite **98 COMPACT**
Planungsprogramm			

Arbeitstische und Packtische

siehe vorherige Übersichtsseiten **42 - 43**







SIMPEL



COMPACT



Ihre Vorteile +

- Widerstandsfähige Profi-Werkbank
- Für den Einsatz als Einzel- Werkbank bis zur vollständig kombinierten Reihenwerkbank
- Profi-Massiv-Bauweise für bis zu 2.000 kg Tragkraft
- Volle Raum-Ausnutzung dank Winkel-kombinationen
- Werkbank-Modelle mit elektrischer Höhenverstellung

- Preiswerte Werkbank
- Viel Stauraum und praxisgerechte Unterteilung am Arbeitsplatz
- Übersichtliche Lagerung von Kleinteilen und empfindlichen Werkzeugen
- Massive, langlebige Stahlblech-Konstruktion mit stabilen Schubfächern

SIMPLE
- Rahmenverstärktes, sehr stabiles Gehäuse
- Schubfach-Traglast 80 kg
- Schubfachblock in 3 Breiten

COMPACT
- Robuste, unverwüstliche Kastenwerk-bank mit hoher Gesamtbelastung
- Schubfach-Tragkraft bis zu 100 kg
- Schubfachblock in 2 Breiten

Höhenverstellung zzgl. Tischplatte Standard Klemm-Höheneinstellung	800 mm	Arbeitshöhe 840 mm (inkl. Tischplatte)	**Arbeitshöhen:** **SIMPLE** bis zu 1.060 mm **COMPACT** bis zu 859 mm (inkl. Tischplatten)
Spezial Klemm-Höheneinstellung	700 - 1.000 mm	-	
Ergo K Handkurbel-Höhenverstellung	700 - 1.000 mm	-	-
Ergo E Memory Elektrische Höhenverstellung	700 - 980 mm	-	-
Belastbarkeit	bis 2.000 kg	bis 300 kg	bis 1.500 / 1.000 kg
Mobile Ausführung	-	-	-
Winkel-/Gruppenarbeitstische	-	-	-
Standard-Tischgrößen	4	2	2 / 4
Großformattische	-	-	-
Tischplatten-Ausführungen	2	2	2
Lieferung in ESD Ausführung	✓	✓	-

ESD ARBEITSTISCHE

PROFIPLAN

Werkbanksystem

Fertigung, Reparatur und Montage

bis zu 407 mm

ab Seite **246**
ab Seite **261 mobil**



- Alle Zubehör-Komponentenwerk-zeuglos steckbar
- Schnelle Montage und Umrüstung
- Hohe Stabilität bei dynamischer Krafteinwirkung
- Funktionelles Anbautisch-System
- Volle Raum-Ausnutzung dank Winkelkombination
- Individuelle Sonderlösungen

803 - 917 mm
698 - 1.116 mm
700 - 1.000 mm
700 - 1.094 mm
bis 2.000 kg
✓
✓
7
✓
11
✓

MULTIPLAN leitfähig (ESD/EPA)

Arbeitstischsystem

alle Einsatzzwecke

bis zu 407 mm

ab Seite **358**
ab Seite **370 mobil**



- Leitfähiges Arbeitstischsystem - Die absolut sichere Lösung für alle Anwendungsgebiete
- Aufeinander abgestimmte, leitfähige Komponenten für die optimale Sicherheit Ihrer Produktion
- Schnelle Montage und Umrüstung
- Alle Zubehör-Komponenten werkzeuglos steckbar

698 - 816 mm
698 - 1.116 mm
700 - 1.100 mm
700 - 1.194 mm
bis 1.000 kg
✓
-
14
-
3
✓

UNIVERSAL leitfähig (ESD/EPA)

Arbeitstischsystem

Elektrische Fertigung & Prüfung

bis zu 300 mm

ab Seite **396**
ab Seite **408 mobil**



- Leitfähiges Arbeitstischsystem - Die absolut sichere Lösung für alle Anwendungsgebiete
- Aufeinander abgestimmte, leitfähige Komponenten für die optimale Sicherheit Ihrer Produktion
- Hohe Stabilität dank selbsttragendem, leitfähigem Stahlgestell

738 - 848 mm
700 - 1.000 mm
700 - 1.000 mm
700 - 980 mm
bis 1.000 kg
-
-
17
-
3
✓

CANTOLAB leitfähig (ESD/EPA)

Prüftischsystem

Elektrische Fertigung & Prüfung

bis zu 200 mm

ab Seite **424**



- Leitfähiges Arbeitstischsystem - Die absolut sichere Lösung für alle Anwendungsgebiete
- Aufeinander abgestimmte, leitfähige Komponenten für die optimale Sicherheit Ihrer Produktion
- Flexibel kombinieren mit der 4-Seiten-Befestigungs-Option beim Aufbauportal

740 - 760 mm (Stellfuß)
730 - 930 mm
-
-
bis 750 kg
-
-
7
-
3
✓

ARBEITSTISCH
E-LINE

Gesundes Arbeiten mit dem elektrisch höhenverstellbaren Arbeitstisch E-LINE. Die ergonomische Höhenverstellung ermöglicht das abwechselnde Arbeiten im Stehen oder Sitzen und ist damit ideal geeignet als Desksharing-Arbeitsplatz oder im Schichtbetrieb. Die 4-fache Memory-Funktion, der USB-Anschluss und die vielen Zubehör-Komponenten runden den ergonomischen Arbeitsplatz ab.



E-LINE 200 als Montagetisch ausgestattet

Elektrische Höhenverstellung 732 - 1.182 mm

E-LINE als Prüftisch ausgestattet



E-LINE als CAD-Tisch ausgestattet



Made in Germany by KRIEG | 5 Jahre Garantie | 48h Versand

Leichter elektrisch höhenverstellbarer Arbeitstisch E-LINE 140

- Stufenlos elektrisch höhenverstellbar von 632 – 1282 mm
- **Tragkraft bis zu 140 kg**



ab Seite 49

Elektrisch höhenverstellbarer Arbeitstisch E-LINE 200

- Stufenlos elektrisch höhenverstellbar von 732 – 1.182 mm
- **Tragkraft bis zu 200 kg**

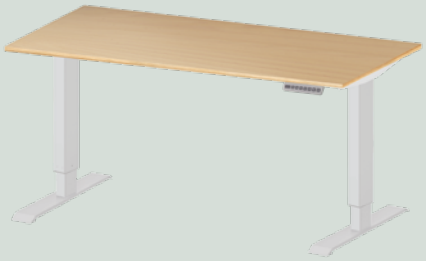

ab Seite 49

2 Tischplatten zur Auswahl:

Melamin lichtgrau, 22 mm
Weitestgehend abrieb- und kratzfest, blendfrei und unempfindlich. Glatte und leicht zu reinigende Oberfläche. **Einsatz:** Für Arbeiten ohne höhere mechanische und chemische Anforderungen.



Multiplex geölt, 22 mm
Abrieb-, stoß- und schlagfest, sehr strapazier- und wiederstandfähig. Wasserfest verleimt und umweltschonen geölt. **Einsatz:** Im Montage- und Fertigungsbereich bei hoher mechanischer Beanspruchung.



Weitere Tischplatten auf Anfrage.

Ihre Vorteile

- Geräuschlose ergonomische Höhenverstellung
- Ergonomisches Steh-/Sitz-Arbeitsplatzsystem zur Vorbeugung von haltungsbedingten Körperschäden
- Extrastabiles, vibrationsarmes Tischgestell auch im ausgefahrenen Zustand

Sonderanfertigungen auf Anfrage.

Gut zu wissen

- Tragkraft abzgl. Eigen- und Anbaugewichte und stets bei gleichmäßiger Lastenverteilung
- Bei ausgefahrenem Zustand darf die Stromzufuhr nicht unterbrochen werden

INHALT

Tischelemente 48
Unterbauten 50
Aufbauten 50
Energie / Beleuchtung 50
Werkzeug / Material 51
Arbeitsstühle 52
Information 52

KOMPAKT PROGRAMM

MÖGLICHE ANWENDUNGSBEREICHE



E-LINE 200



E-LINE



Montagetisch E-LINE

Mit dem Montagetisch der Serie E-LINE sind Sie für die schnell wechselnden Prozess- und Produktionsverfahren bestmöglich ausgestattet und sorgen gleichzeitig für eine ergonomische Arbeitsplatzgestaltung. Der elektrisch höhenverstellbare Tisch ermöglicht durch die griffbereiten Werkzeuge effizientes Arbeiten im Montagebereich.

Zubehör:
- Werkzeughalterplatte
- Tiefeneinstellbare Ablage
- Werkzeughalter
- Monitor-Halter
- Neigbare Ablagekonsole
- Energieversorgung

Prüftisch E-LINE

Der flexible Prüftisch bietet Genauigkeit und Komfort in einem. Präzise Prüfarbeiten lassen sich genauestens erledigen und auch die individuellen, ergonomischen Bedürfnisse eines jeden Mitarbeiters werden berücksichtigt. Mit der flexiblen Tisch-Toolbar stehen Ihnen wichtige Arbeitsmittel griffbereit zur Verfügung. Kleinfeld- oder Lupenleuchten lassen sich optimal daran befestigen und sorgen für genügend Licht beim Prüfen.

Zubehör:
- Neigbare Ablagekonsole
- Monitor-Halter
- Tiefeneinstellbare Ablage
- Kleinfeldleuchte
- Energieversorgung
- Lupenleuchte

CAD-Arbeitstisch E-LINE

Langes Arbeiten am PC ist mit dem CAD-Arbeitstisch kein Problem mehr. Durch die elektrische Höhenverstellung ist ein schneller Wechsel von sitzender zu stehender Tätigkeit möglich. Mit seiner großen Arbeitsfläche und dem umfangreichen Zubehör haben Sie Ihre Unterlagen am Arbeitsplatz schnell parat.

Zubehör:
- Tisch-Toolbar
- Doppel-Monitor-Halter
- Monitor-Halter
- Tablet-Halter

Ergonomisch, effizient, effektiv

Stufenlos höhenverstellbarer Arbeitstisch. Dank Bedienfeld wird der Tisch schnell und exakt in die gewünschte Arbeitshöhe gebracht. Die Memory-Funktion erlaubt die Speicherung von bis zu 4 Arbeitshöhen. Der Auffahrschutz ist getrennt für Auf und Ab einstellbar. Mehr Dynamik am Arbeitsplatz durch das abwechselnde Arbeiten im Stehen oder Sitzen. Durch die ergonomische Höhenverstellung ist der Arbeitstisch ideal als Desksharing-Arbeitsplatz oder im Schichtbetrieb geeignet.

In zwei Gestell-Varianten erhältlich:

1 **E-LINE 140** mit einer Tragkraft von 140 kg
Elektrische Höhenverstellung von 632 – 1282 mm

2 **E-LINE 200** mit einer Tragkraft von 200 kg
Elektrische Höhenverstellung von 732 – 1182 mm

Weitere Tischplatten auf Anfrage.

Bedienfeld mit Memory Funktion
Schnell und einfach zu Ihrer bevorzugten Position.
4 Höhen fest einstellbar. Exakte Position digital sichtbar.
USB-Anschluss auf der Rückseite des Bedienfeldes.



2 Tischplatten zur Auswahl:

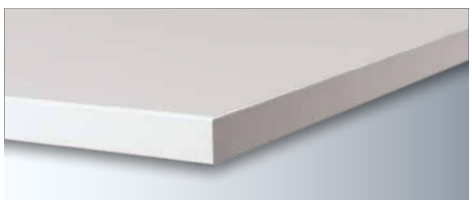

Melamin lichtgrau, 22 mm
Weitestgehend abrieb- und kratzfest, blendfrei und unempfindlich. Glatte und leicht zu reinigende Oberfläche. **Einsatz:** Für Arbeiten ohne höhere mechanische und chemische Anforderungen.



Multiplex geölt, 22 mm
Abrieb-, stoß- und schlagfest, sehr strapazier- und wiederstandfähig. Wasserfest verleimt und umweltschonen geölt. **Einsatz:** Im Montage- und Fertigungsbereich bei hoher mechanischer Beanspruchung.

1 Leichter elektrisch höhenverstellbarer Arbeitstisch E-LINE 140

Ergonomischer Hubbereich von 650 mm schnell und leise per Knopfdruck einstellbar. Mit 4-fach Memory-Funktion zur Speicherung der verschiedenen Arbeitshöhen.

- Stufenlose, **elektrische Höhenverstellung von 632 – 1282 mm**
- Schneller Positionswechsel dank 3-fach Teleskopmechanik
- USB-Anschluss für externe Geräte, wie z. B. ein Smartphone
- Auffahrschutz mit autom. Stopp bei Hindernis
- 4-fache Memory-Funktion
- Extrastabiles T-Fuß-Gestell, silber RAL9006

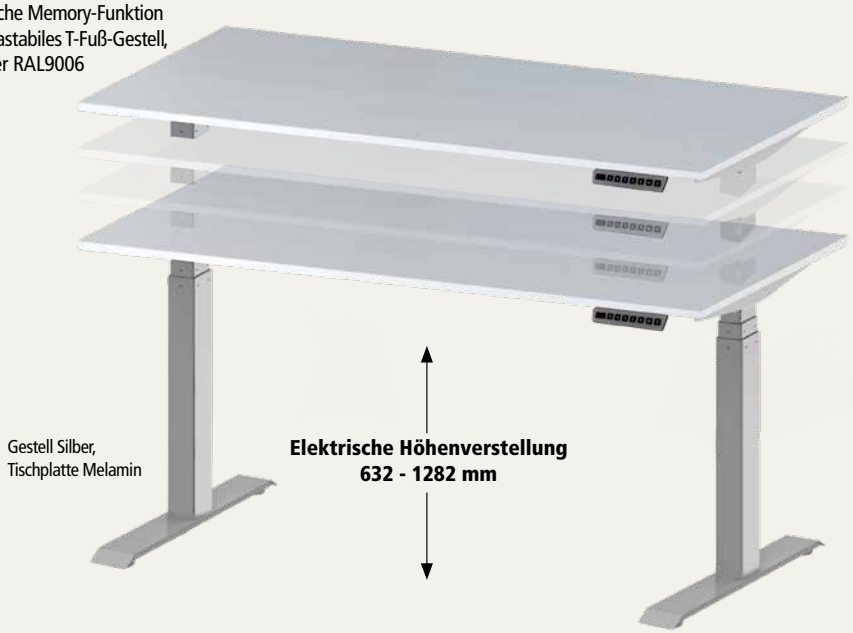

Eigenschaften	E-LINE 140
Höhenverstellung von-bis	632 - 1282 mm
Hubbereich	650 mm
Tragkraft stat./dyn.	140 / 120 kg
Anzahl Motoren / Tisch	2
Teleskop-Hubmechanik	3-fach
Geschwindigkeit	40 mm/sec
Lärmpegel	< 45 db
Memory-Funktion	4-fach
USB-Anschluss	ja
Auffahrschutz	ja
Stromverbrauch Standby	0,20 W
Max. Stromverbrauch im Betrieb	130 W
Geringste Höhe	programmierbar

Tischplatte Multiplex, 22 mm		
B x T mm		**€**
1500 x 800	TPK2701	499,-
2000 x 800	TPK2702	529,-
Tischplatte Melamin, 22 mm		
1500 x 800	TPK2703	499,-
2000 x 800	TPK2704	529,-
1600 x 1000	TPK2705	509,-
1800 x 1000	TPK2706	519,-
2000 x 1000	TPK2707	529,-

Achtung: Bei ausgefahrenem Zustand darf die Stromzufuhr nicht unterbrochen werden.

2 Elektrisch höhenverstellbarer Arbeitstisch E-LINE 200

Arbeitsplatz mit dynamischer Tragkraft von bis zu 200 kg für stärkere Beanspruchungen. Extrastabiles T-Fuß-Gestell mit elektrischer Höhenverstellung.

- Stufenlose, **elektrische Höhenverstellung von 732 – 1182 mm**
- Tragkraft bis zu 200 kg für starke Beanspruchung
- USB-Anschluss für externe Geräte, wie z. B. ein Smartphone
- Verriegelungsmöglichkeit mit einer Tastenkombination am Bedienfeld
- 4-fache Memory-Funktion
- Auffahrschutz mit autom. Stopp bei Hindernis

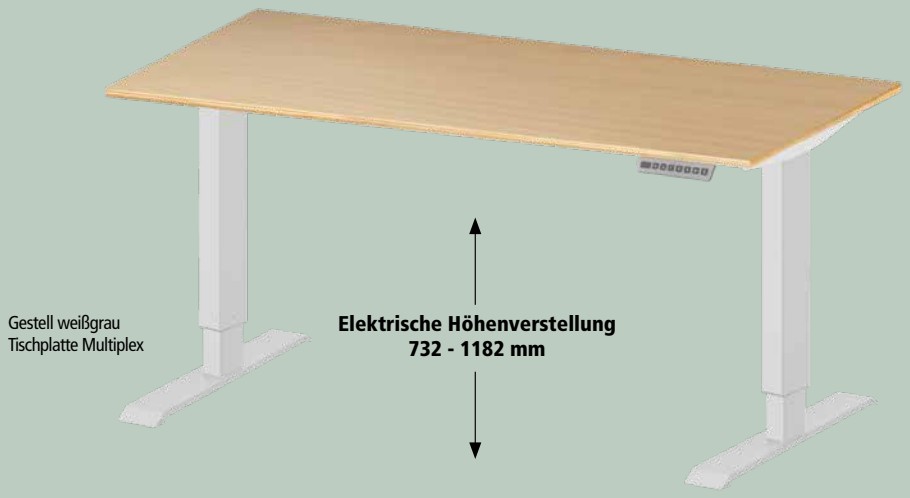

Eigenschaften	E-LINE 200
Höhenverstellung von-bis	732 - 1182 mm
Hubbereich	500 mm
Tragkraft stat./dyn.	200 / 200 kg
Anzahl Motoren / Tisch	2
Teleskop-Hubmechanik	2-fach
Geschwindigkeit	15 mm/sec
Lärmpegel	< 55 db
Memory-Funktion	4-fach
USB-Anschluss	ja
Auffahrschutz	ja
Stromverbrauch Standby	0,30 W
Max. Stromverbrauch im Betrieb	300 W
Geringste Höhe	programmierbar

Tischplatte Multiplex, 22 mm		
B x T mm		**€**
1500 x 800	TPK2710	541,-
2000 x 800	TPK2711	602,-
Tichplatte Melamin, 22 mm		
1500 x 800	TPK2712	541,-
2000 x 800	TPK2713	602,-
1600 x 1000	TPK2714	602,-
1800 x 1000	TPK2715	612,-
2000 x 1000	TPK2716	622,-

Achtung: Bei ausgefahrenem Zustand darf die Stromzufuhr nicht unterbrochen werden.

1 – 4 Mobile und Beistell-Schubfachschränke

Korpus in lichtgrau RAL 7035. 300 kg belastbar. Zylinderschloss und 2 Schlüssel. Zentralverschluss.

Schubfächer:
- 80 % ausziehbar
- 35 kg belastbar
- Mit Lochboden
- Griffleiste mit Etikett
- Mit Einzelauszugsperre

Mobile Variante zusätzlich mit:
- Großem Schiebebügel
- Schubfachsicherung
- 2 Bock- und 2 Lenkrollen
- Lenkrollen feststellbar



Made in Germany by KRIEG | 10 Jahre Garantie | 48h Versand

Ausführung	1 Schubfach-Schrank mobil	2 Schubfach-Schrank mobil	3 Schubfach-Schrank mobil	4 Beistell-Schubfachschrank
Nutzhöhe mm	400	500	500	700
B x T x H mm	500 x 580 x 620	500 x 580 x 720	500 x 580 x 720	500 x 580 x 800
Anzahl x H mm	4 Schubfächer:	4 Schubfächer:	5 Schubfächer:	6 Schubfächer:
	1 x 50, 2 x 100, 1 x 150	1 x 50, 1 x 100, 1 x 150, 1 x 200	2 x 50, 2 x 100, 1 x 200	1 x 50, 3 x 100, 1 x 150, 1 x 200
	ELK0200 862,- €	TPK6110 760,- €	ELK0201 1013,- €	ELK0202 781,- €

Alu-Aufbausäulen

Schnelle Schraubmontage des Zubehörs über das Nut-System an allen vier Seiten möglich. Stufenlos einstellbar. Säulen werden über eine Klemmhalterung an der Tischplatte angebracht. Max. Klemmhöhe 45 mm. Nutzhöhe 700 mm. Für alle Tischbreiten geeignet. Ohne Querstabilisierungsstrebe.

ELK0017 126,- €/Paar

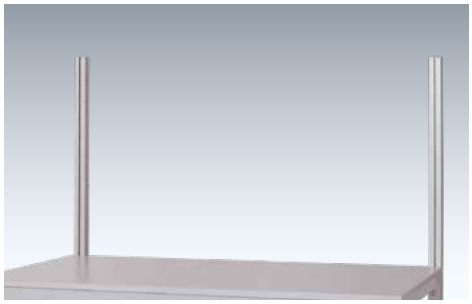

Bitte beachten:
Auf die Aufbausäule können nur zwei Komponenten (Werkzeug-Lochplatte, neigbare oder tiefeneinstellbare Ablage) angebracht werden.

Made in Germany by KRIEG | 10 Jahre Garantie | 48h Versand

1



2



3



1 Energie-Versorgungs-Kanal

Mit 3x2 Schuko-Steckdosen. Zuleitung 5 m. H x T 120 x 60 mm. Rückseite mit oder ohne Blende (verzinkt). Stahlblech. Lichtgrau RAL 7035. Montage an Tischplatte oder KRIEG-Aufbausäulen möglich.

Made in Germany by KRIEG | 10 Jahre Garantie | 48h Versand

Tischbreite	Mit Blende	€	Ohne Blende	€
1500 mm	ELK0033	469,-	ELK0043	393,-
2000 mm	ELK0034	513,-	ELK0044	415,-

2 LED-Ring-Lupenleuchten

P 20 Lupe Ø 120 mm. Flexarm 360 mm, Leuchtenfuß 60 mm. Leuchte in alusilber RAL 9006. Inkl. Aufschraubsockel und 21 ringförmig angeordnete LEDs, 8 W, tageslichtweiß 5000 K. Ca. 2 m Zuleitung. 760 Lumen, Beleuchtungsstärke bei 0,3 m: ca. 1650 Lux.

Mehr Informationen auf Seite 287

Dioptrien	Vergrößerung		€
3	1,75-fach	EL 0210	319,-
5	2,25-fach	EL 0211	339,-

3 Steckdosen-Dockingstation

Mit 2 oder 3 Schuko-Steckdosen und einer USB-A-Buchse. Abb. ähnlich.

Schuko-Steckdosen		€
2 Stück	EL 0031	87,-
3 Stück	EL 0032	96,-



Mehr Informationen auf Seite 285



4 Seiten-Langfeldleuchte mit Kegelprismenblende

- Inkl. 2 LED-Module, neutralweiß 4000 K
- 2,5 m Zuleitung
- Einsatz: Paarweise - Für schattenfeies Arbeiten
- Abstrahlwinkel individuell einstellbar

B x T x H mm	Ausführung	Lux		€/St.
456 x 187 x 50	18 W LED	ca. 572	EL 0212	369,-

5 Kleinfeldleuchte mit Prismenblende

Lichtwinkel 240° im Raster verstellbar. Homogenes ergonomisches Licht, schattenarm und energieeinsparend.

Abdeckung satiniert, robustes Aluminiumgehäuse. IP 30, Schutzklasse 1. 28 oder 87 LEDs, neutralweiß 4000 K. 4 m Zuleitung.

Messabstand Lux 0,5 m. Anbringung unter der tiefeneinstellbaren Ablage. Mit stufenloser Dimmung.

Breite mm	536
T x H mm	52 x 54
Ausführung	13 W LED
Lux ca.	2227
	EL 0213
€	237,-

10 Farben preisgleich

Bitte jede Bestell-Nr. mit Farb-Nr. ergänzen.

- KRIEG graugrün HF 0001
- resedagrün RAL 6011
- 48h lichtgrau RAL 7035
- lichtblau RAL 5012
- rubinrot RAL 3003
- wasserblau RAL 5021
- anthrazit RAL 7016
- rotorange RAL 2001
- 48h brillantblau RAL 5007
- alusilber ähnlich RAL 9006



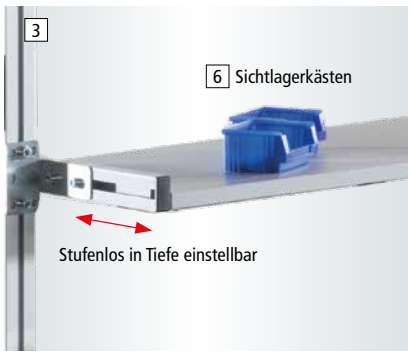

1 Neigbare Ablagekonsole - Stufenlos neigbar und in der Tiefe einstellbar. Aufkantung 38 mm. Tragkraft 15 kg.

Tischbreite mm	1500		2000	
Nutztiefe mm		€		€
195	ELK0020	131,-	ELK0021	148,-

2 Riffelgummi-Einlage - Zum Schutz Ihrer wertvollen Teile. In Schwarz.

195	ELK0022	23,60	ELK0023	27,30

3 Tiefeneinstellbare Ablage - Stufenlos in der Tiefe einstellbar. Stärke 19 mm, lichtgrau. Einbauhöhe 82 mm. Tragkraft 15 kg.

350	ELK0024	180,-	ELK0025	207,-

4 Werkzeug-Lochplatte - Im 38 mm Raster gelocht. Höhe 350 mm. Nutzhöhe 300 mm. Tragkraft 15 kg.

	ELK0018	104,-	ELK0019	139,-



5 Zubehör: Werkzeughalter-Sets für Werkzeug-Lochplatte Nr. 4
alufarben ähnlich RAL 9006

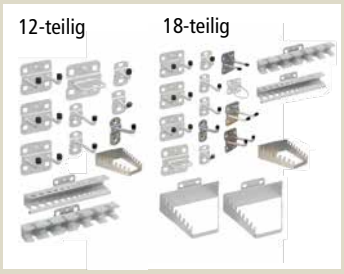

Inhalt	EL 0230	€ 27,30
12-teilig	1x SS8237, 1x SS8238, 1x SS8240, 3x SS8210, 1x SS8228, 2x SS8208, 1x SS8207, 1x SS8209, 1x SS8203	
Inhalt	EL 0231	€ 77,70
18-teilig	1x SS8237, 1x SS8238, 1x SS8240, 2x SS8242, 1x SS8287, 3x SS8210, 1x SS8228, 2x SS8208, 1x SS8207, 1x SS8209, 1x SS8203, 1x SS8289, 1x SS8211, 1x SS8214	

Weitere Sets und Beschreibung ab Seite 292



6 Zubehör: Sichtlagerkästen
Mindestabnahmemenge 10 Stück

6 Anzahl Kästen bestückbar

Größe	1	2
L x B x H mm	85 x 105 x 45	160 x 105 x 75
grün	EL 0220	EL 0225
blau	EL 0221	EL 0226
rot	EL 0222	EL 0227
gelb	EL 0223	EL 0228
grau	EL 0224	EL 0229
€/St.	1,40	1,40

Beschreibung auf Seite 655



1 Arbeitsstuhl Labsit

- Gasfeder-Sitzhöhenverstellung
- Flexfunktion in Sitzvorderkante
- Integrierter Griff sorgt für maximale Mobilität
- Sitzschale aus robustem Kunststoff
- Innovative 3D-Flex-Rückenlehne aus Kunststoff
- Aluminium-Fußkreuz poliert, lastabhängig gebremste Doppelrollen
- **Fußring-Ausführung:** Bietet Halt durch seine breite Auftrittsfläche



2 Arbeitsstuhl Neon mit Rollen

- Mit Permanent-Kontaktmechanik
- Stufenlose Gasfeder-Höhenverstellung 450 - 620 mm
- Sitzneigung um 9° verstellbar
- Sitztiefenverstellung bis zu 60 mm
- Rückenlehne stufenlos höhenverstellbar, auf Körpergewicht einstellbar
- Massive Stahlkonstruktion
- Aluminium-Fußkreuz schwarz
- Schwarzes Stoffpolster, orangenes Flexband

TP 5252 € 480,-



3 Stehhilfe

- Gasfeder-Höhenverstellung von 605 - 885 mm
- Flachsitz aus PU-Integralschaum mit Tragegriff
- Flachsitz 360° drehbar, 13° nach vorne neigbar
- Maximale Belastung 120 kg
- Fußkreuz mit Bodengleitern

Schwarzes Fußkreuz EL 0253 € 191,-
Aluminium-Fußkreuz EL 0254 € 261,-

1 Arbeitsstuhl Labsit Sitzpolster Ausführung / Höhenverstellung	Sitzschale	Kunstleder	€	Integralschaum	€
Rollen 450 - 650 mm	anthrazit	EL 0240	203,-	EL 0246	203,-
	blau	EL 0241	203,-	EL 0247	203,-
	weiß	EL 0242	203,-	EL 0248	203,-
Sitz-Stopp-Rollen und Fußring 560 - 810 mm	anthrazit	EL 0243	278,-	EL 0249	278,-
	blau	EL 0244	278,-	EL 0250	278,-
	weiß	EL 0245	278,-	EL 0251	278,-

Zubehör für Labsit Nr. 1
Armlehnen fest, nicht verstellbar EL 0238 € 71,-

Zubehör für Neon Nr. 2
Armlehnen EL 0239 € 99,-

Weitere Modelle
Arbeitsstuhl Neon ab Seite 310, Labsit ab Seite 306



1 Monitor-Halter für Werkzeug-Lochplatte

Stufenlos um 180° schwenk- und in der Höhe durch Gasdruckfeder verstellbar. einfache Monitoranbringung durch QuickRelease mit Einhandbedienung.
Mit Vesa-Adapter 75/100 mm.
Tragkraft max. 2-7 kg. Inkl. Kabelhalter. Befestigung seitlich and er Toolbar-Säule oder an Nr. 14 möglich.

ELK0029 € 124,-



2 Monitor-Halter für Aufbausäule

Stufenlos schwenk- und in der Neigung verstellbar. Schwenkbar um 180°. Anbringung an der Aufbausäule in der Höhe stufenlos. Reichweite 220 mm.
VESA Adapter 75/100 mm. Tragkraft max. 7 kg.
In 10 Farben preisgleich.

ELK0030 € 147,-



3 Tischständer mit Klarsichttafeln

Tischständer aus Metall mit farbig sortierten Sichttafeln aus Polypropylen inkl. Reiter. Mit 10 Klarsichttafeln für 20 Sichtfolien. Je 2 Tafeln in schwarz, rot, gelb, grün und blau. Tafeln extra: VE = 10 Stück, je 2 Tafeln in schwarz, rot, gelb, grün und blau.

Ständer EL 0260 84,- €
Tafeln, extra EL 0261 56,- €/VE



4 **Kabelwanne** - Zur Befestigung unter der Tischplatte.

Passend für Tischbreiten bis mm	Kabelwannen-Breite mm		€
1500	1200	EL 0262	55,-
1600	1600	EL 0263	67,-
2000	1800	EL 0264	77,-

5 **Vertikale Kabelführung**
Max. Höhe von 1.285 mm. 30 Kettenglieder, einzeln abnehmbar zur Kürzung. Fabre silber.

TP 6604 € 23,-

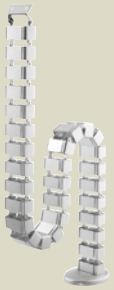

6 **CPU-Halter**
Breiten von 85-220 mm, Höhen von 380-610 mm. Mit Bohrlöchern für die Anbringung an jeder Tischplatte. Farbe silber.

TF 3801 € 41,-



CAD-Tisch Zubehör

Nicht kompatibel mit KRIEG-Aufbausäulen

9





7 - 9 **Monitorhalter**, silber
Stufenlos um 180° schwenk- und in der Höhe durch Gasdruckfeder verstellbar. Einfache Monitoranbringung durch QuickRelease mit Einhandbedienung.
Mit VESA-Adapter 75/100 mm.
Tragkraft max. 2 - 7 kg. Inkl. Kabelhalter. Befestigung seitlich an der Toolbar-Säule oder an Nr. 16 möglich.

Nr.		Reichweite		€
7	Monitorhalter	283 mm	TP 6121	146,-
+ 8	Adapter	-	TP 6122	26,-
9	Monitorhalter mit Tischhalterung	283 mm	TP 6125	198,-

13



12

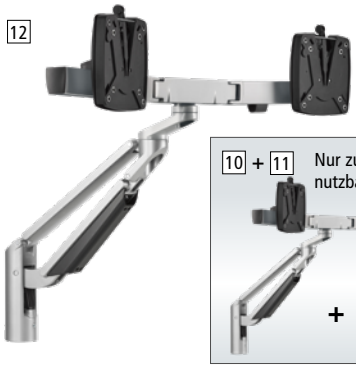

10 - 12 **Doppel-Monitorhalter**, silber
Für zwei Monitore nebeneinander. Stufenlos um 180° schwenk- und in der Höhe durch Gasdruckfeder verstellbar. Einfache Monitoranbringung durch QuickRelease mit Einhandbedienung. Mit VESA-Adapter 75/100 mm. Tragkraft max. 2 - 7 kg. Inkl. Kabelhalter. Befestigung seitlich an der Toolbar-Säule oder an Nr. 16 möglich.

Nr.		Reichweite		€
10	Doppel-Monitorhalter	375 mm	TP 6123	329,-
+ 11	Adapter	-	TP 6124	348,-
12	Doppel-Monitorhalter mit Tischhalterung	375 mm	TP 6126	372,-

13 **Tisch-Toolbar**, silber
Zwei Nuten zum Einhängen von Ablageaccessoires und Monitortragarmen sorgt für mehr Platz am Arbeitsplatz. Höhe 250 mm. In zwei Breiten. Befestigung Säulen: Klemmbereich 14 - 40 mm. Tragkraft max. 8 kg.
TP 6112 1200 mm € 161,-
TP 6113 1600 mm € 172,-

14



14 **Monitor-Halter**, silber
Befestigung an der Toolbar-Säule oder an Nr. 16 möglich. Dreh- und schwenkbar. Kreuzgelenk für Arbeiten im Hochformat. Reichweite 415 mm. Adapter 75/100 mm. Tragkraft max. 5 kg. Inkl. 2 Kabelhalter.
TP 6127 € 83,-

15 **Tablet-Halter**, anthrazit
Für Tablet-Größen von 7 - 13 Zoll (Klemmlänge 160 - 300 mm). 10 Zoll-Tablets können hoch oder quer eingelegt werden. Nur in Verbindung mit Nr. 14 nutzbar.
TP 6120 € 45,-

15



16



16 **Befestigungs-Säule**
Länge 445 mm. Für Tischplattenstärken von 13 - 25 mm. Inkl. 2 Kabelspangen.
TP 6118 €/St. 95,-

WIR SIND HERSTELLER

PROFITIEREN SIE VON UNSEREM FACHWISSEN

+ MEHR PRODUKTAUSWAHL
+ MADE IN GERMANY
+ 10 JAHRE HERSTELLER-GARANTIE
+ INDIVIDUELLE ANFERTIGUNG

SPRECHEN SIE UNS AN!

Kompetente Beratung vor Ort

+49 (0) 7033 - 909 46 81

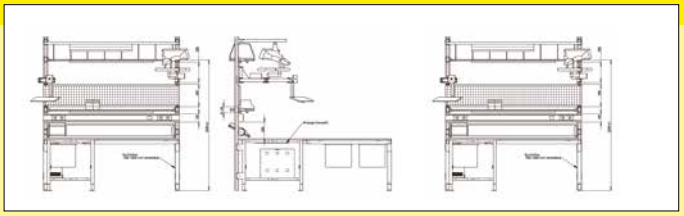

PRÜFTISCH
CANTOLAB



EPA

Auf Anfrage auch in leitfähiger Ausführung ab Seite 406.

Fertigung, Prüfung und Labor benötigen Arbeitstische, die beständig und leicht zu reinigen sind. Dies sind Eigenschaften, die CANTOLAB mit seinem geschlossenen Vierkant-Rahmengestell in hohem Maß erfüllt. Durch die Höhenverstellungsmöglichkeit ist der Tisch individuell einstellbar und sowohl für sitzende als auch stehende Tätigkeiten geeignet.

Klemm-Höheneinstellung von 730-930 mm zzgl. Tischplattenstärke

Made in Germany by KRIEG | 10 Jahre Garantie | 48h Versand

CANTOLAB Standard

Stufenlose Höheneinstellung durch Stellfuß
von 740 - 760 mm zzgl. Tischplattenstärke

ab Seite 56



CANTOLAB Spezial

Stufenlose Klemm-Höheneinstellung extra hoch
von 730 - 930 mm zzgl. Tischplattenstärke

ab Seite 56



CANTOLAB Mobil

Ausgestattet mit 2 Bock- und 2 Lenkrollen
mit Feststellern (TPE-Rollen), Ø 125 mm
Tragkraft = 250 kg
Arbeitshöhe 885 mm zzgl. Tischplattenstärke

auf Anfrage



2 Tischplatten zur Auswahl:

Melamin lichtgrau, 22 mm
Weitestgehend abrieb- und kratzfest, blendfrei und unempfindlich. Glatte und leicht zu reinigende Oberfläche. **Einsatz:** Für Arbeiten ohne höhere mechanische und chemische Anforderungen.



Kunststoff lichtgrau, 22 mm
Abrieb,- kratz,- und stoßfest, blendfrei und strapazierfähig. Pflegeleichte Beschichtung. **Einsatz:** Für leichte Montage und Laborarbeiten, ohne höhere mechanische und chemische Anforderungen.



Ihre Vorteile

- Preisgünstige und vollwertige Werkbank
- Stufenlose Klemm-Höheneinstellung von bis zu 200 mm
- Einfache Reinigung dank geschlossenem Vierkant-Rohrrahmen
- Geeignet als Fertigung-, Prüf- und Laborarbeitstisch
- Selbsttragendes Stahlrohr-Rahmengestell, Tragkraft bis zu 250 kg
- Flexibles Aufbauportal mit 4-Seiten- Befestigungs-Option

Sonderanfertigungen auf Anfrage.

Gut zu wissen

- Zwischenböden mit Gehäuse-Unterbauten 500 mm nicht möglich
- Pro Tisch nur ein Gehäuse-Unterbau links oder rechts montierbar
- Mobile Schubfachschränke mit bis zu 400 mm Nutzhöhe können jederzeit platzsparend unter dem Tisch verstaut werden
- Tragkraft abzgl. Eigen- und Anbaugewichte und bei gleichmäßiger Lastenverteilung

INHALT

Tischelemente 56
Unterbauten 57
Aufbauten 58
Energie / Beleuchtung 58
Werkzeug / Material 60
Information 62

KOMPAKT
PROGRAMM





1 Prüftisch CANTOLAB Standard

Höheneinstellung durch Bodengleiter von 740-760 mm stufenlos zzgl. Tischplattenstärke. Tischgestell aus 10 Farben preisgleich wählbar.

2 Prüftisch CANTOLAB Spezial

Stufenlose Klemmschrauben-Höheneinstellung von 730-930 mm zzgl. Tischplattenstärke. Perfekt geeignet für sitzende und stehende Tätigkeiten.

Tischelement auch ohne Tischplatte bestellbar
Zur individuellen Bestückung der Tischplatte passend zum Einsatzgebiet. Geeignete Tischplatten und komplette Beschreibung ab Seite 246

Ausführung			1 CANTOLAB Standard		2 CANTOLAB Spezial		3 Optional: Zwischenboden 19 mm stark, lichtgrau			
Tischplatte	B x T mm	Tragkraft kg		€		€	Tragkraft kg	Tiefe mm		€
Melamin, lichtgrau 22 mm	1250 x 600	700	ACK1951	440,-	ACK3951	487,-	75	350	ACK4001	95,-
	1250 x 800	700	ACK1031	477,-	ACK3031	525,-	75	500	ACK4002	119,-
	1500 x 600	600	ACK1961	474,-	ACK3961	520,-	75	350	ACK4003	126,-
	1500 x 800	600	ACK1051	502,-	ACK3051	554,-	75	500	ACK4004	137,-
	1750 x 600	500	ACK1981	524,-	ACK3981	572,-	75	350	ACK4005	151,-
	1750 x 800	500	ACK1081	579,-	ACK3081	623,-	75	500	ACK4006	160,-
	2000 x 600	400	ACK1991	558,-	ACK3991	604,-	75	350	ACK4007	166,-
	2000 x 800	400	ACK1111	600,-	ACK3111	646,-	75	500	ACK4008	188,-
	2000 x 1000	400	ACK1921	643,-	ACK3921	691,-	75	500	ACK4009	188,-
Kunststoff, lichtgrau 22 mm	1250 x 600	700	ACK1957	476,-	ACK3957	522,-	75	350	ACK4001	95,-
	1250 x 800	700	ACK1037	516,-	ACK3037	564,-	75	500	ACK4002	119,-
	1500 x 600	600	ACK1967	514,-	ACK3967	560,-	75	350	ACK4003	126,-
	1500 x 800	600	ACK1057	561,-	ACK3057	610,-	75	500	ACK4004	137,-
	1750 x 600	500	ACK1987	582,-	ACK3987	630,-	75	350	ACK4005	151,-
	1750 x 800	500	ACK1087	633,-	ACK3087	677,-	75	500	ACK4006	160,-
	2000 x 600	400	ACK1997	637,-	ACK3997	681,-	75	350	ACK4007	166,-
	2000 x 800	400	ACK1117	675,-	ACK3117	722,-	75	500	ACK4008	188,-
	2000 x 1000	400	ACK1927	738,-	ACK3927	787,-	75	500	ACK4009	188,-
Ohne Tischplatte	1250 x 600	700	ACK1950	342,-	ACK3950	390,-	75	350	ACK4001	95,-
	1250 x 800	700	ACK1030	365,-	ACK3030	416,-	75	500	ACK4002	119,-
	1500 x 600	600	ACK1960	361,-	ACK3960	406,-	75	350	ACK4003	126,-
	1500 x 800	600	ACK1050	378,-	ACK3050	427,-	75	500	ACK4004	137,-
	1750 x 600	500	ACK1980	392,-	ACK3980	446,-	75	350	ACK4005	151,-
	1750 x 800	500	ACK1080	421,-	ACK3080	469,-	75	500	ACK4006	160,-
	2000 x 600	400	ACK1990	418,-	ACK3990	466,-	75	350	ACK4007	166,-
	2000 x 800	400	ACK1110	431,-	ACK3110	471,-	75	500	ACK4008	188,-
	2000 x 1000	400	ACK1920	457,-	ACK3920	507,-	75	500	ACK4009	188,-

CANTOLAB Spezial mobil

+ Ausgestattet mit 2 Bock- und 2 Lenkrollen mit Feststellern (TPE-Rollen = Thermoplastische Elastomere), Ø 125 mm
+ Gestell äußerst stabil, langlebig und verwindungssteif durch selbsttragendes Stahlrohr-Rahmengestell und unterer Verbindungsstrebe

Auf Anfrage



1 - 4 Unterbauten

Korpus in lichtgrau RAL 7035. 200 kg belastbar.
Zylinderschloss und 2 Schlüssel. Zentralverschluss.
Pro Tisch nur ein Gehäuse-Unterbau links oder rechts montierbar.
Aus 10 Farben preisgleich wählbar.

Praxisgerechte Schubfach-Unterteilungen ab Seite 320

Schubfächer:
- 80 % ausziehbar
- 35 kg belastbar
- Mit Lochboden (36 mm Raster)
- Griffleiste mit Etikett
- Mit Einzelauszugsperre






Ausführung	1 Gehäuse-Unterbau		2 Gehäuse-Unterbau		3 Gehäuse-Unterbau		4 Gehäuse-Unterbau	
Nutzhöhe mm	300		300		500		500	
B x T x H mm	500 x 580 x 360		500 x 580 x 360		500 x 580 x 560		500 x 580 x 560	
Anzahl x H mm	3 Schubfächer		3 Schubfächer		4 Schubfächer		4 Schubfächer	
Tischtiefe mm	1 x 50 x 1 x 100, 1 x 150		3 x 100		1 x 50, 1 x 100, 1 x 150, 1 x 200		3 x 100, 1 x 200	
800	ACK4020	€ 543,-	ACK4022	€ 538,-	ACK4024	€ 681,-	ACK4026	€ 673,-
1000	ACK4021	€ 551,-	ACK4023	€ 543,-	ACK4025	€ 685,-	ACK4027	€ 676,-

5 - 7 Mobile Schubfach-Schränke

Zusätzlich mit:
- Großem Schiebebügel
- Schubfachsicherung
- 2 Bock- und 2 Lenkrollen
- Lenkrollen feststellbar
- 300 kg belastbar

Weitere mobile Schubfach-Schränke ab Seite 312.





Ausführung	5 Schubfach-Schrank mobil		6 Schubfach-Schrank mobil		7 Schubfach-Schrank mobil	
Nutzhöhe mm	400		500		500	
B x T x H mm	500 x 580 x 620		500 x 580 x 720		500 x 580 x 720	
Anzahl x H mm	1 x 50, 2 x 100, 1x 150		1 x 50, 1 x 100, 1 x 150, 1 x 200		2 x 50, 2 x 100, 1 x 200	
	ACK4030	€ 862,-	TPK6250	€ 760,-	ACK4031	€ 1013,-

8 Gehäuse-Unterbau mit Tür



Zusätzlich mit:
- 1 festen Einlegeboden, 25 kg belastbar.
- Tür-Farbe aus 10 Farben preisgleich wählbar

9 Einzelschubfach



Schubfach:
- 60 % ausziehbar
- 25 kg belastbar
- Mit Lochboden (36 mm Raster)
- Griffleiste mit Etikett
- Mit Einzelauszugsperre
- Aus 10 Farben preisgleich wählbar

Ausführung	8 Gehäuse-Unterbau mit Tür				9 Einzelschubfach			
Nutzhöhe mm	300				135			
B x T x H mm	500 x 580 x 360				425 x 550 x 150			
	Tür-Anschlag rechts		Tür-Anschlag links		ohne Schloss		mit Schloss	
Tischtiefe mm		€		€		€		€
800	ACK4032	400,-	ACK4033	400,-	ACK4036	181,-	ACK4028	199,-
1000	ACK4034	405,-	ACK4035	405,-	ACK4037	181,-	ACK4029	199,-

10 Farben preisgleich

Bitte jede Bestell-Nr. mit Farb-Nr. ergänzen.

- KRIEG graugrün HF 0001
- resedagrün RAL 6011
- 48h lichtgrau RAL 7035
- lichtblau RAL 5012
- rubinrot RAL 3003
- wasserblau RAL 5021
- anthrazit RAL 7016
- rotorange RAL 2001
- 48h brillantblau RAL 5007
- alusilber ähnlich RAL 9006

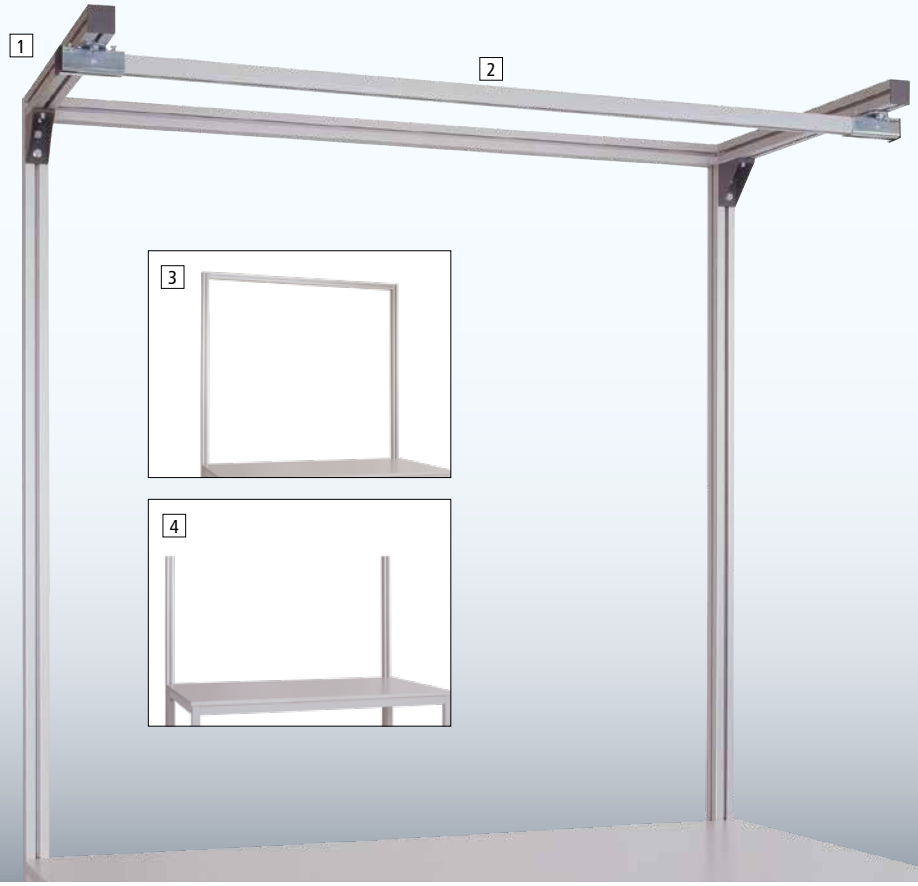

1 - 4 Aufbauportale

Schnelle Montage durch Nut-System. 4-Seiten-Befestigungs-Option dank Alu-Profilen.
Zur Befestigung der Aufbaukomponenten.

Tragkraft Aufbauportal: 100 kg,
Tragkraft Schienenbahn bei Befestigungstiefe:
225 mm = 35 kg
325 mm = 30 kg
455 mm = 25 kg

Ausführung	1 Aufbauportal mit Schienenbahn-Ausleger, Schienenbahn und Quer-Stabilisierungs-Strebe Nutzhöhe max. 1500 mm.				2 Schienenbahn-Laufschiene Für Nutzung von Leuchten, Gerätewagen,Federzügen etc. Lichtgrau RAL 7035.		3 Aufbauportal mit Quer-Stabilisierungs-Strebe Nutzhöhe max. 1500 mm.		4 Aufbaukomponenten ohne Quer-Stabilisierungs-Strebe. Nutzhöhe max. 900 mm.	
Für Tischtiefe/Auslegertiefe mm	600 / 455		800 / 655		-		-		Für alle Tischbreiten	
Für Tischbreite mm		€		€		€		€		€
1250	ACK8322	456,-	ACK8312	494,-	ACK8332	121,-	ACK8302	289,-		
1500	ACK8323	474,-	ACK8313	525,-	ACK8333	129,-	ACK8303	289,-	ACK8300	179,-
1750	ACK8325	511,-	ACK8315	558,-	ACK8335	134,-	ACK8305	297,-		
2000	ACK8326	522,-	ACK8316	572,-	ACK8336	135,-	ACK8306	305,-		



Auch individuelle Bestückung möglich siehe Seite 142

Tischbreite	Mit Blende	€	Ohne Blende	€
1250 mm	ACK4050	396,-	ACK4054	330,-
1500 mm	ACK4051	469,-	ACK4055	393,-
1750 mm	ACK4052	478,-	ACK4056	417,-
2000 mm	ACK4053	513,-	ACK4057	415,-

1 Energie-Versorgungs-Kanal

- Zuleitung 5 m
- H x T = 120 x 60 mm
- Rückseite mit oder ohne Blende (verzinkt)
- Aus Stahlblech, in Lichtgrau RAL 7035
- Montage an Tischplatte oder Alu-Aufbausäule möglich

2 SYSTEMLEUCHTE SYSTEMLED, 5200- 5700 K

- Flimmerfreies Licht ohne UV- und IR-Anteil
- Blendfreie Ausleuchtung ohne Reflexion auf Metalloberflächen
- Leuchte ist kaskadierbar = elektrisch verkettbar
- Power-Leuchten: Stärkeres Licht als ECO, jedoch nicht zu grell
- ECO-Leuchten: Geringerer Stromverbrauch, jedoch ausreichende Beleuchtung
- Matte Variante: Homogenere und breitere Verteilung des Lichtkegels
- Mikroprismen-Variante: Fokusierender bzw. gebündelter Lichtstrahl
- Inkl. 5 m Zuleitung

3 SYSTEMLEUCHTE UNILED, 5200- 5700 K

- Robustes Aluminiumgehäuse mit Befestigung
- Schafft angenehme Atmosphäre durch Tageslichtweiß
- Homogene, schattenarme, blendfreie Ausleuchtung durch matte Scheibe
- Inkl. Netzteil



ADVANCED LED TECHNOLOGY

Weitere Modelle ab Seite 280

2 B x T x H	Ausführung	Lux max.		€
472 x 138 x 40	Power, Matt ~ 28W	684	AC 4060	346,-
472 x 138 x 40	Power, Mikrosprismen ~ 28W	777	AC 4061	450,-
898 x 138 x 40	Power, Matt ~ 52W	1245	AC 4062	468,-
898 x 138 x 40	Power, Mikrosprismen ~ 52W	1526	AC 4063	458,-
472 x 138 x 40	ECO, Matt ~14W	448	AC 4064	631,-
898 x 138 x 40	ECO, Matt ~28W	813	AC 4065	631,-
898 x 138 x 40	ECO, Mikroprismen ~28W	1002	AC 4066	723,-
1342 x 138 x 40	ECO, Mikroprismen	1263	TP 5238	470,-

3 B x T x H	Ausführung	Lux max.		€
295 x 85 x 35	Opalweiß ~ 15W	617	TP 6251	147,-
545 x 85 x 35	Opalweiß ~ 24W	1199	AC 4070	274,-
1045 x 85 x 35	Opalweiß ~ 48W	2136	AC 4071	458,-
1545 x 85 x 35	Opalweiß ~ 72W	2746	AC 4079	458,-

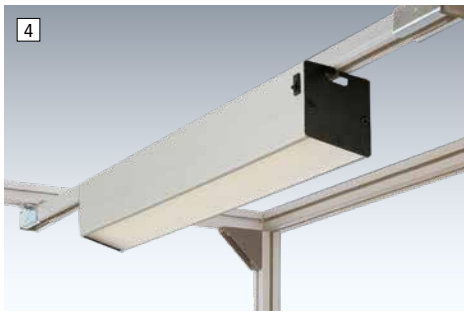

4 LED-Langfeldleuchte mit Prismenblende

- Inkl. 3 oder 4 LED Module
- Neutralweiß 4000 K
- 3 m Zuleitung

B x T x H mm	Ausführung	Lux		€
870 x 60 x 79	30 W LED	ca. 1021	TP 1885	349,-
899 x 120 x 80	40 W LED	ca. 1526	AC 4073	551,-



5 Seiten-Langfeldleuchte mit Kegelprismenblende

- Inkl. 2 LED-Module
- Neutralweiß 4000 K
- 2,5 m Zuleitung
- Einsatz: Paarweise. Abstrahlwinkel individuell einstellbar

B x T x H mm	Ausführung	Lux		€
456 x 187 x 50	18 W LED	ca. 572	AC 4074	369,-



6 LED-Ring-Lupenleuchte

- IP 20 Lupe Ø 120 mm mit 760 Lumen
- 21 ringförmig angeordnete LED's 8W
- Flexarm 360 mm und Leuchtenfuß 60 mm hoch
- Inkl. Aufschraubsockel, 2 m Zuleitung
- Leuchte in Alusilber RAL 9006
- Beleuchtungsstärke bei 0,3 m: ca. 1650 Lux

Dioptrien	Vergrößerung		€
3	1,75-fach	AC 4075	319,-
5	2,25-fach	AC 4076	339,-

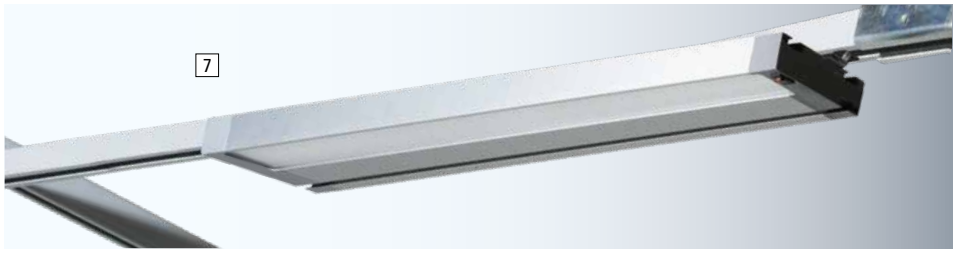

7 LED-Langfeldleuchte mit Prismenblende

- Inkl. 1 bzw. 3 LED-Modul
- Neutralweiß 5000 K
- 3 m Zuleitung

B x T x H mm	Ausführung	Lux		€
449 x 120 x 40	15 W LED	ca. 373	AC 4077	320,-
899 x 120 x 40	35 W LED	ca. 978	AC 4078	404,-



1 Tiefeneinstellbare Gerätebrücke

- Befestigung an Aufbauportale, Einbauhöhe 82 mm
- 19 mm starke Melaminplatte, in der Tiefe stufenlos einstellbar
- Tragkraft 35 kg
- Farbe lichtgrau

1 Tiefeneinstellbare Gerätebrücke				
Nutztiefe mm	**1250**	**1500**	**1750**	**2000**
350	ACK4100	ACK4102	ACK4104	ACK4106
€	203,-	222,-	244,-	265,-
500	ACK4101	ACK4103	ACK4105	ACK4107
€	214,-	240,-	258,-	275,-



In Tiefe und Neigung stufenlos einstellbar

2 Neigbare Ablagekonsole

- Für Kleinteile, Werkzeuge, Maschinen etc.
- Allseits 38 mm Aufkantung
- Aus Stahlblech, Tragkraft 35 kg
- In 10 Farben preisgleich

3 Riffelgummi-Einlage

- Zum Schutz Ihrer wertvollen Teile
- Farbe schwarz

2 Neigbare Ablagekonsole				
Für Tischbreite mm	**1250**	**1500**	**1750**	**2000**
Nutztiefe mm				
195	ACK4110	ACK4113	ACK4116	ACK4119
€	125,-	131,-	141,-	148,-
345	ACK4111	ACK4114	ACK4117	ACK4120
€	158,-	171,-	179,-	188,-
495	ACK4112	ACK4115	ACK4118	ACK4121
€	185,-	192,-	206,-	214,-
3 Riffelgummi-Einlage				
195	ACK4122	ACK4125	ACK4128	ACK4131
€	21,40	23,60	24,90	27,30
345	ACK4123	ACK4126	ACK4129	ACK4132
€	33,10	38,-	41,50	47,40
495	ACK4124	ACK4127	ACK4130	ACK4133
€	33,10	38,-	42,60	47,40



4 Ablagekonsole mit Konsolenträger

- Ablagefläche für Geräte, Bildschirm oder Werkzeug
- Montage auf Tischplatte, kein Aufbauportal notwendig
- Mit 3 Konsolenträger, Höhe 350 mm
- Starke Melaminplatte 19 mm
- Farbe lichtgrau

4 Gerätebrücke mit Konsolenträger				
Für Tischbreite mm	**1250**	**1500**	**1750**	**2000**
	ACK4140	ACK4141	ACK4142	ACK4143
€	137,-	142,-	153,-	158,-


5


6


7

5 Arbeitsstuhl Labsit

- Gasfeder-Sitzhöhenverstellung
- Flexfunktion in Sitzvorderkante
- Integrierter Griff sorgt für maximale Mobilität
- Sitzschale aus robustem Kunststoff
- Innovative 3D-Flex-Rückenlehne aus Kunststoff
- Aluminium-Fußkreuz poliert, lastabhängig gebremste Doppelrollen
- **Fußring-Ausführung:** Bietet Halt durch seine breite Auftrittsfläche

6 Arbeitsstuhl Neon mit Rollen

- Mit Permanent-Kontaktmechanik
- Stufenlose Gasfeder-Höhenverstellung 450 - 620 mm
- Sitzneigung um 9° verstellbar
- Sitztiefenverstellung bis zu 60 mm
- Rückenlehne stufenlos höhenverstellbar, auf Körpergewicht einstellbar
- Massive Stahlkonstruktion
- Aluminium-Fußkreuz schwarz
- Schwarzes Stoffpolster, orangenes Flexband

TP 5252 € 480,-

7 Stehhilfe

- Gasfeder-Höhenverstellung von 605 - 885 mm
- Flachsitz aus PU-Integralschaum mit Tragegriff
- Flachsitz 360° drehbar, 13° nach vorne neigbar
- Maximale Belastung 120 kg
- Fußkreuz mit Bodengleitern

Schwarzes Fußkreuz TP 1886 € 162,-
Aluminium-Fußkreuz AC 4176 € 261,-

5 Arbeitsstuhl Labsit

Sitzpolster		Kunstleder		Integralschaum	
Ausführung / Höhenverstellung	Sitzschale		€		€
Rollen 450 - 650 mm	anthrazit	AC 4150	203,-	AC 4156	203,-
	blau	AC 4151	203,-	AC 4157	203,-
	weiß	AC 4152	203,-	AC 4158	203,-
Sitz-Stopp-Rollen und Fußring 560 - 810 mm	anthrazit	AC 4153	278,-	AC 4159	278,-
	blau	AC 4154	278,-	AC 4160	278,-
	weiß	AC 4155	278,-	AC 4161	278,-

Zubehör für Labsit Nr. 5
Armlehnen fest, nicht verstellbar AC 4162 € 71,-

Zubehör für Neon Nr. 6
Armlehnen AC 4171 € 99,-

Weitere Modelle
Arbeitsstuhl Neon ab Seite 310, Labsit ab Seite 306


8


9


10

8 Taschen-/Rucksackhalter

- Schraubmontage
- Lichtgrau RAL 7035
- B x T x H = 60 x 35 x 67 mm
- Für die Anbringung Bohrung erforderlich

ACK4180 € 16,70

9 Flaschenhalter

- Für Flaschen, Dosen und Getränketüten
- Innenring Ø 100 mm
- Schraubmontage
- Lichtgrau RAL 7035
- Für die Anbringung Bohrung erforderlich

ACK4181 € 23,60

10 Höhenverstellbarer Tischanbau

- Bis 380 mm an Arbeitsplatte absenkbar
- Melamin, 22 mm, lichtgrau
- Tragkraft 20 kg
- Für die Anbringung Bohrung erforderlich

B x T mm	500 x 600	500 x 800	500 x 1000
	ACK4182	ACK4183	ACK4184
€	189,-	196,-	203,-



11 Auszugsboden
für Druckerbereitstellung

- Ideal für Reichweitenerhöhung bei hoher Arbeitsplatztiefe
- Schraubbefestigung auf der Gerätebrücke
- Pulverbeschichtet in RAL 7035 Lichtgrau
- Griffmulde für einfaches Verschieben des Bodens
- Tragkraft bis zu 10 kg
- Vollauszug 100%

WICHTIG: Bodenverankerung des Arbeitsplatzes erforderlich! Zubehör inkl.

Gesamthöhe mm	55	
Nutzbreite x Nutztiefe mm	360 x 500	460 x 500
	ACK4185	ACK4186
€	187,-	199,-



12 Drehbares Ablageboard

- 15 mm Aufkantung allseits
- Doppelgelenk-Schwenkausleger, 700 mm lang
- Tragkraft 10 kg

B x T mm	370 x 370	570 x 370
	ACK4187	ACK4188
€	251,-	265,-

13 Steckdosen-Dockingstation

Mit 2 oder 3 Schuko-Steckdosen und einer USB-Buchse. Abbildung ähnlich.

Schuko-Steckdosen		€
2 Stück	AC 4189	87,-
3 Stück	AC 4190	96,-

Monitorträger für CANTOLAB-Aufbauportal

1 - 2 Monitorträger mit Tastaturträger und Mausfläche

Für LCD/TFT-Flachbildschirme. Integrierte Kabelführung – für einen sauberen und aufgeräumten Arbeitsplatz. Befestigung an Aufbauportalen. Doppelgelenk 500 mm, für Tischtiefe bis 800 mm. Tragkraft 20 kg. Aus 10 Farben preisgleich wählbar.





1 Ausführung Standard
Monitorträger zur fixen Anbindung.

2 Ausführung Ergonomie
3-fach flexibel positionierbar. Monitoreinheit, Tastatur- und Mauseinheit, als auch Gesamteinheit lassen sich über Klemmhebel für unterschiedliche Körpergrößen ergonomisch einstellen.

1 Ausführung Standard		
VESA Adapter	75 mm	100 mm
	ACK4200	ACK4201
€	367,-	374,-
2 Ausführung Ergonomie		
	ACK4202	ACK4203
€	428,-	440,-

3 - 4 Monitorträger

Für LCD/TFT-Flachbildschirme. Mit VESA-Adapter 75 oder 100 mm. Tragkraft 20 kg.
Aus 10 Farben preisgleich wählbar.





3 Gelenkarm 80 mm
Geringe Ausladung für Kleinarbeitsplätze oder Arbeiten auf engstem Raum.

4 Doppelgelenkarm 500 mm
Hohe Ausladung für Großformattische oder detailierter Informations-Aufnahme/-Eingabe. Integrierte Kabelführung.

3 Ausführung Gelenkarm 80 mm		
VESA Adapter	75 mm	100 mm
	ACK4204	ACK4205
€	139,-	147,-
4 Ausführung Doppelgelenkarm 500 mm		
	ACK4206	ACK4207
€	233,-	247,-



5 Dokumenten-Leiste

- Einfach Papier einschieben, mit einem Griff nach vorne kann man es wieder leicht entnehmen
- Befestigung mit Klebepads

B x T x H mm	500 x 22 x 55	1000 x 22 x 55
	AC 4210	AC 4211
€	34,-	44,-



6 Dokumententräger, magnetisch

Für DIN A4 Hochformate. Aufnahme von 5 Tafeln. Inkl. 5 schwarze Sichttafeln.

AC 4212 € 47,20

DIN A4-Tafeln extra, VE = 5 Stück, schwaz

AC 4213 € 26,50

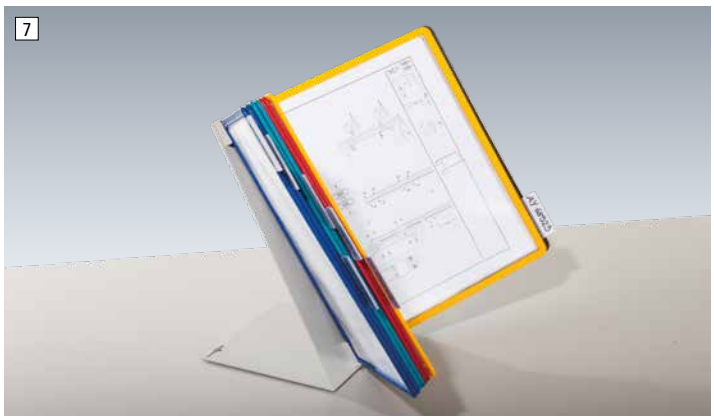

7 Tischständer mit Klarsichttafeln

Tischständer aus Metall mit farbig sortierten Sichttafeln aus Polypropylen inkl. Reiter. Mit 10 Klarsichttafeln für 20 Sichtfolien. Je 2 Tafeln in schwarz, rot, gelb, grün und blau. Tafeln extra: VE = 10 Stück, je 2 Tafeln in schwarz, rot, gelb, grün und blau.

Ständer	AC 4214	€ 84,-
Tafeln, extra	AC 4215	€/VE 56,40



8 CPU-Halter

- Bis 250 mm breite CPUs
- Befestigung innen oder außen
- Stufenlos höhenverstellbar um 400 mm
- Aus 10 Farben preisgleich wählbar
- Für die Anbringung Bohrung erforderlich

ACK4208 € 117,-

WIR SIND HERSTELLER
PROFITIEREN SIE VON UNSEREM FACHWISSEN
+ MEHR PRODUKTAUSWAHL
+ MADE IN GERMANY
+ 10 JAHRE HERSTELLER-GARANTIE
+ INDIVIDUELLE ANFERTIGUNG

SPRECHEN SIE UNS AN!
Kompetente Beratung vor Ort
+49 (0) 7033 - 909 46 81

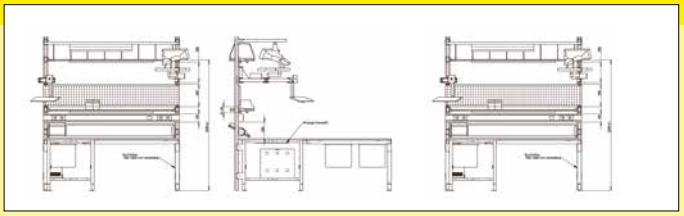

LEICHTER MONTAGETISCH

ALU

Das Arbeitstischsystem ALU zeichnet sich durch moderne Aluminium-Optik und optimale Flexibilität aus. Möglich wird dies durch das verwendete Aluminium-Profil mit Nut-System und dazugehörige Verbindungsbeschläge zum Einsatz vielfältigster **KRIEG** Baukastenkomponenten - auch durch ergänzende Alu-Aufbauten. Optimal geeignet für den Einsatz im Montagebereich.



Bis zu 745 mm sitzende Arbeitshöhe
Bis zu 895 mm stehende Arbeitshöhe
Höhen zzgl. Tischplattenstärke

EPA

Auf Anfrage auch in leitfähiger Ausführung.

Made in Germany by KRIEG | 10 Jahre Garantie | 48h Versand

www.krieg-online.de
E-Mail: verkauf@krieg-online.de
Fax: +49 (0)7033 – 30 13 21

Bestell-Nr. ROT Sofortversand innerhalb 48 Std. siehe Farbspange

KASTENTISCH

Arbeitshöhe für sitzende Tätigkeiten 728-745 mm zzgl. Tischplattenstärke
und Arbeitshöhe für stehende Tätigkeiten 873-895 mm
zzgl. Tischplattenstärke.
Jeweils ausgestattet mit Stellfüßen zum Bodenausgleich von bis zu 17 mm

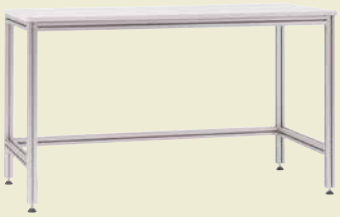

ab Seite 66

PULTTISCH

Arbeitshöhe für sitzende Tätigkeiten 728-745 mm zzgl. Tischplattenstärke
und Arbeitshöhe für stehende Tätigkeiten 873-895 mm
zzgl. Tischplattenstärke.
Jeweils ausgestattet mit Stellfüßen
zum Bodenausgleich von bis zu 17 mm



ab Seite 66

2 Tischplatten zur Auswahl:

Melamin lichtgrau, 22 mm
Weitestgehend abrieb- und kratzfest, blendfrei und unempfindlich. Glatte, leicht zu reinigende Oberfläche. Einsatz: Für Arbeiten ohne höhere mechanische und chemische Anforderungen.



Kunststoff lichtgrau, 22 mm
Abrieb,- kratz- und soßfest, blendfrei, strapazierfähig. Plegeleichte Beschichtung. Einsatz: Für leichte Montage- und Laborarbeiten, ohne höhere mechanische und chemische Anforderungen.



Ihre Vorteile

- **Flexibles Aufbauportal** dank 4-Seiten-Befestigungs-Option an Alu-Profilen
- **Sichtblenden** für einen nicht einsehbaren Bereich unterhalb der Tischplatte
- Tragkraft für alle Ausführungen 200 kg
- Flexibles, **widerstandsfähiges Tischgestell**
- Bodenausgleich mit Stellfüßen bis zu 17 mm
- Tischhöhe für sitzende Tätigkeiten bis zu 745 mm zzgl. Tischplattenstärke
- Tischhöhe für stehende Tätigkeiten bis zu 895 mm zzgl. Tischplattenstärke

Sonderanfertigungen auf Anfrage.

Gut zu wissen

- Zwischenböden mit Gehäuse-Unterbauten von 500 mm nicht möglich
- Pro Tisch ein Gehäuse-Unterbau oder ein Einzelschubfach möglich
- Tragkraft abzgl. Eigen- und Anbaugewichte und bei gleichmäßiger Lastenverteilung

INHALT

Tischelemente 66
Unterbauten 67
Aufbauten 68
Energie / Beleuchtung 68
Werkzeug / Material 70
Information 73

KOMPAKT PROGRAMM

1 Pulttisch



2 Kastentisch



Montagetisch ALU

- Arbeitshöhe für sitzende Tätigkeiten 728-745 mm zzgl. Tischplattenstärke + Stellfüße
- Arbeitshöhe für stehende Tätigkeiten 873-895 mm zzgl. Tischplattenstärke + Stellfüße
- Bodenausgleich mit Stellfuß bis 17 mm
- Alu-Profile (45 x 45 mm) bieten durch Nut-System und Verbindungsbeschläge maximale Flexibilität
- Mit 2 Fußrahmen und 3 Zargen
- Optional: Zwischenboden, 22 mm stark, Tragkraft 75 kg, lichtgrau

Tischelement auch ohne Tischplatte bestellbar

Zur individuellen Bestückung der Tischplatte passend zum Einsatzgebiet Geeignete Tischplatten und komplette Beschreibung ab Seite 268

Ausführung Tätigkeiten		1 Pulttisch sitzend		stehend		2 Kastentisch sitzend		stehend		3 Zwischenboden für Kastentische „Volle Tiefe: optimale Raumausnutzung"			3 Zwischenboden für Kastentische „Verkürzte Tiefe: optimale Beinfreiheit"		
Tischplatte	B x T mm		€		€		€		€			€			€
Melamin lichtgrau, 22 mm 	1000 x 600	AAK5001	512,-	AAK7001	523,-	AAK1001	501,-	AAK3001	512,-	400	AAK4001	75,-	300	AAK4006	68,-
	1000 x 800	AAK5011	558,-	AAK7011	582,-	AAK1011	552,-	AAK3011	568,-	600	AAK4002	97,-	400	AAK4007	75,-
	1500 x 600	AAK5041	602,-	AAK7041	616,-	AAK1041	596,-	AAK3041	609,-	400	AAK4003	121,-	300	AAK4008	112,-
	1500 x 800	AAK5051	643,-	AAK7051	663,-	AAK1051	631,-	AAK3051	652,-	600	AAK4004	139,-	400	AAK4009	121,-
	2000 x 800	AAK5111	763,-	AAK7111	784,-	AAK1111	753,-	AAK3111	777,-	600	AAK4005	188,-	300	AAK4010	160,-
Kunststoff lichtgrau, 22 mm 	1000 x 600	AAK5007	540,-	AAK7007	552,-	AAK1007	528,-	AAK3007	540,-	400	AAK4001	75,-	300	AAK4006	68,-
	1000 x 800	AAK5017	598,-	AAK7017	620,-	AAK1017	593,-	AAK3017	610,-	600	AAK4002	97,-	400	AAK4007	75,-
	1500 x 600	AAK5047	645,-	AAK7047	657,-	AAK1047	638,-	AAK3047	652,-	400	AAK4003	121,-	300	AAK4008	112,-
	1500 x 800	AAK5057	698,-	AAK7057	724,-	AAK1057	690,-	AAK3057	708,-	600	AAK4004	139,-	400	AAK4009	121,-
	2000 x 800	AAK5117	834,-	AAK7117	862,-	AAK1117	823,-	AAK3117	851,-	600	AAK4005	188,-	300	AAK4010	160,-
ohne Tischplatte	1000 x 600	AAK5000	429,-	AAK7000	447,-	AAK1000	422,-	AAK3000	429,-	400	AAK4001	75,-	400	AAK4006	68,-
	1000 x 800	AAK5010	470,-	AAK7010	492,-	AAK1010	461,-	AAK3010	480,-	600	AAK4002	97,-	600	AAK4007	75,-
	1500 x 600	AAK5040	494,-	AAK7040	507,-	AAK1040	482,-	AAK3040	500,-	400	AAK4003	121,-	400	AAK4008	112,-
	1500 x 800	AAK5050	520,-	AAK7050	542,-	AAK1050	508,-	AAK3050	528,-	600	AAK4004	139,-	600	AAK4009	121,-
	2000 x 800	AAK5110	602,-	AAK7110	622,-	AAK1110	594,-	AAK3110	615,-	600	AAK4005	188,-	600	AAK4010	160,-





4 - 5 Sichtblenden

3-teilig, Melamin, 8 mm, lichtgrau. Nicht in Verbindung mit Einzelschubfach oder Gehäuse-Unterbau bei Tischtiefe 600 mm.

Für mehr Sichtschutz und einen aufgeräumten Arbeitsplatz

Ausführung Tisch Tischelement B x T mm	4 Sichtblenden Pulttisch sitzend	€	stehend	€	5 Sichtblenden Kastentisch sitzend	€	stehend	€
1000 x 600	AAK4011	55,-	AAK4016	57,-	AAK4021	56,-	AAK4026	58,-
1000 x 800	AAK4012	58,-	AAK4017	62,-	AAK4022	60,-	AAK4027	63,-
1500 x 600	AAK4013	63,-	AAK4018	66,-	AAK4023	65,-	AAK4028	68,-
1500 x 800	AAK4014	68,-	AAK4019	73,-	AAK4024	73,-	AAK4029	78,-
2000 x 800	AAK4015	82,-	AAK4020	87,-	AAK4025	84,-	AAK4030	91,-

1 - 8 Unterbauten

Korpus in lichtgrau RAL 7035. 200 kg belastbar. Zylinderschloss und 2 Schlüssel. Zentralverschluss. Pro Tisch nur ein Gehäuse-Unterbau links oder rechts montierbar.

Praxisgerechte Schubfach-Unterteilungen ab Seite 320

Schubfächer:
- 80 % ausziehbar (Einzelschubfach 60 %)
- 35 kg belastbar (Einzelschubfach 25 kg)
- Mit Lochboden (36 mm Raster)
- Griffleiste mit Etikett
- Mit Einzelauszugsperre
- In 10 Farben preisgleich






Ausführung	1 Gehäuse-Unterbau		2 Gehäuse-Unterbau		3 Gehäuse-Unterbau		4 Gehäuse-Unterbau	
Nutzhöhe mm	300		300		500		500	
B x T x H mm	500 x 580 x 360		500 x 580 x 360		500 x 580 x 560		500 x 580 x 560	
Anzahl x H mm	3 Schubfächer:		3 Schubfächer:		4 Schubfächer:		4 Schubfächer:	
Tischtiefe mm	1 x 50, 1 x 100, 1 x 150		3 x 100		1 x 50, 1 x 100, 1 x 150, 1 x 200		3 x 100, 1 x 200	
600	AAK4031	465,- €	AAK4033	457,- €	AAK4035	598,- €	AAK4037	594,- €
800	AAK4032	528,- €	AAK4034	522,- €	AAK4036	662,- €	AAK4038	654,- €

5 - 7 Mobile Schubfach-Schränke

Zusätzlich mit:
- Großem Schiebebügel
- Schubfachsicherung
- 2 Bock- und 2 Lenkrollen
- Lenkrollen feststellbar
- 300 kg belastbar
- In 10 Farben preisgleich

Weitere mobile Schubfach-Schränke ab Seite 312





Ausführung	5 Schubfach-Schrank mobil	6 Schubfach-Schrank mobil	7 Schubfach-Schrank mobil
Nutzhöhe mm	400	500	500
B x T x H mm	500 x 580 x 620	500 x 580 x 720	500 x 580 x 720
Anzahl x H mm	4 Schubfächer:	4 Schubfächer:	5 Schubfächer:
	1 x 50, 2 x 100, 1 x 150	1 x 50, 1 x 100, 1 x 150, 1 x 200	2 x 50, 2 x 100, 1 x 200
	AAK4039 862,- €	TPK6260 760,- €	AAK4041 1013,- €

10 Farben preisgleich

Bitte jede Bestell-Nr. mit Farb-Nr. ergänzen.

- KRIEG graugrün HF 0001
- resedagrün RAL 6011
- 48h lichtgrau RAL 7035
- lichtblau RAL 5012
- rubinrot RAL 3003
- wasserblau RAL 5021
- anthrazit RAL 7016
- rotorange RAL 2001
- 48h brillantblau RAL 5007
- alusilber ähnlich RAL 9006

8 Einzelschubfach

- 60% ausziehbar
- 25kg belastbar
- Mit Lochboden im 36 mm Raster
- Griffleiste mit Etikett
- Mit Einzelauszugsperre
- In 10 Farben preisgleich



8 Einzelschubfach B x T x H: 425 x 550 x 135 mm 1 Schubfach: 1 x 150 Tischtiefe mm		
600	AAK4042	143,- €
800	AAK4043	219,- €

9 Fußstütze manuell

Manuelle Klemmschrauben-Höhenverstellung von 170-580 mm. Neigungswinkel 0-90°. Mit Bodenausgleich. Alu-Profile 45 x 45 mm. Delphingrau.

AAK4050 € 428,-



10 Fußstütze manuell

Große Stellfläche 45 x 35,3 cm. Rutschhemmende, gummierte Matte. Höhe vorne 5,5 - 6,5 cm, hinten 9,1 - 13,8 cm. Neigungswinkel 6°. Bruchsicherer Kunststoff, schwarz/silber.

AA 4051 € 47,-



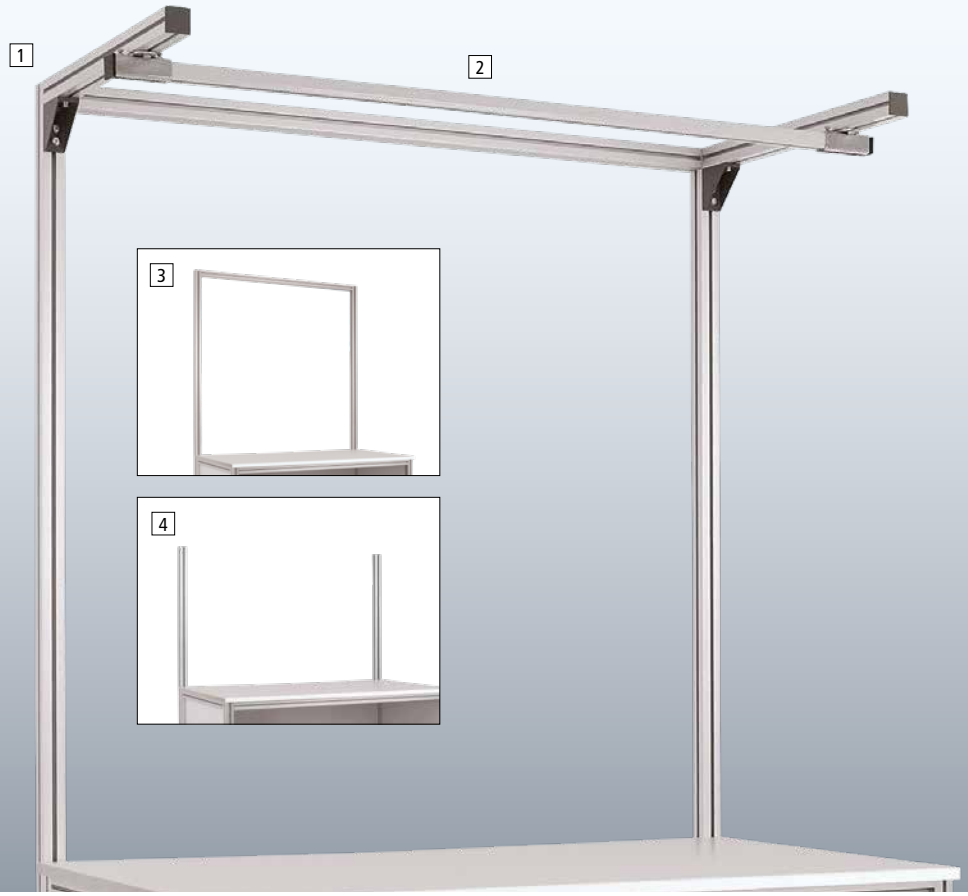

1 - 4 Aufbauportale

Schnelle Montage durch Nut-System. 4-Seiten-Befestigungs-Option dank Alu-Profilen.
Zur Befestigung der Aufbaukomponenten.

Tragkraft Aufbauportal: 100 kg,
Tragkraft Schienenbahn bei Befestigungstiefe:
225 mm = 35 kg
325 mm = 30 kg
455 mm = 25 kg
655 mm = 20 kg

Ausführung	1 Aufbauportal mit Schienenbahn-Ausleger, Schienenbahn und Quer-Stabilisierungs-Strebe Nutzhöhe max. 1500 mm.				2 Schienenbahn-Laufschiene Für Nutzung von Leuchten, Gerätewagen,Federzügen etc. Lichtgrau RAL 7035.		3 Aufbauportal mit Quer-Stabilisierungs-Strebe Nutzhöhe max. 1500 mm.		4 Aufbaukomponenten ohne Quer-Stabilisierungs-Strebe. Nutzhöhe max. 900 mm.	
Für Tischtiefe/Auslegertiefe mm	600 / 455		800 / 655		-		-		Für alle Tischbreiten	
Für Tischbreite mm		€		€		€		€		€
1000	AAK4060	460,-	AAK4063	477,-	AAK4066	109,-	AAK4069	277,-		
1500	AAK4061	485,-	AAK4064	502,-	AAK4067	129,-	AAK4070	295,-	AAK4072	176,-
2000	AAK4062	495,-	AAK4065	513,-	AAK4068	135,-	AAK4071	317,-		



Auch individuelle Bestückung möglich siehe Seite 142

Tischbreite	Mit Blende	€	Ohne Blende	€
1000 mm	AAK4100	347,-	AAK4103	314,-
1500 mm	AAK4101	469,-	AAK4104	393,-
2000 mm	AAK4102	513,-	AAK4105	513,-

1 Energie-Versorgungs-Kanal

- Mit 3 x 2 Schuko-Steckdosen
- Zuleitung 5 m
- H x T 120 x 60 mm
- Rückseite mit oder ohne Blende (verzinkt)
- Aus Stahlblech, in Lichtgrau RAL 7035
- Montage an Tischplatte oder Alu-Aufbausäule möglich

2 SYSTEMLEUCHTE SYSTEMLED, 5200- 5700 K

- Flimmerfreies Licht ohne UV- und IR-Anteil
- Blendfreie Ausleuchtung ohne Reflexion auf Metalloberflächen
- Leuchte ist kaskadierbar = elektrisch verkettbar
- Power-Leuchten: Stärkeres Licht als ECO, jedoch nicht zu grell
- ECO-Leuchten: Geringerer Stromverbrauch, jedoch ausreichende Beleuchtung
- Matte Variante: Homogenere und breitere Verteilung des Lichtkegels
- Mikroprismen-Variante: Fokusierender bzw. gebündelter Lichtstrahl
- Inkl. 5 m Zuleitung

3 SYSTEMLEUCHTE UNILED, 5200- 5700 K

- Robustes Aluminiumgehäuse mit Befestigung
- Schafft angenehme Atmosphäre durch Tageslichtweiß
- Homogene, schattenarme, blendfreie Ausleuchtung durch matte Scheibe
- Inkl. Netzteil



ADVANCED LED TECHNOLOGY

Weitere Modelle ab Seite 280

2 B x T x H	Ausführung	Lux max.		€
472 x 138 x 40	Power, Matt ~ 28W	684	AA 4110	346,-
472 x 138 x 40	Power, Mikrosprismen ~ 28W	777	AA 4111	450,-
898 x 138 x 40	Power, Matt ~ 52W	1245	AA 4112	468,-
898 x 138 x 40	Power, Mikrosprismen ~ 52W	1526	AA 4113	611,-
472 x 138 x 40	ECO, Matt ~14W	448	AA 4114	631,-
898 x 138 x 40	ECO, Matt ~28W	813	AA 4115	631,-
898 x 138 x 40	ECO, Mikroprismen ~28W	1002	AA 4116	723,-
1342 x 138 x 40	ECO, Mikroprismen	1263	TP 5239	470,-

3 B x T x H	Ausführung	Lux max.		€
295 x 85 x 35	Opalweiß ~ 15W	617	TP 6261	147,-
545 x 85 x 35	Opalweiß ~ 24W	1199	AA 4117	237,-
1045 x 85 x 35	Opalweiß ~ 48W	2136	AA 4118	284,-
1545 x 85 x 35	Opalweiß ~ 72W	2746	AA 4127	458,-



4 Premium-Langfeldleuchte mit Kegelprismenblende

- Inkl. 2 bzw. 4 x LED-Modul
- Neutralweiß 4000 K, 3 m Zuleitung
- Energiesparleuchte in zeitloser Optik
- Aus natur-eloxiertem Aluminium
- Ab Tischbreite 1500 mm

B x T x H mm	Ausführung	Lux		€
656 x 187 x 50	18 W LED	ca. 606	AA 4119	437,-
1256 x 187 x 50	33 W LED	ca. 1139	AA 4120	587,-

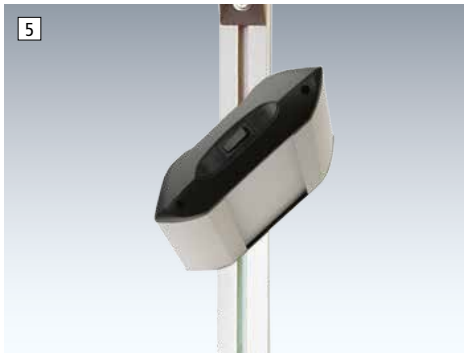

5 Seiten-Langfeldleuchte mit Kegelprismenblende

- Inkl. 2 LED-Module
- Neutralweiß 4000 K
- 2,5 m Zuleitung
- Einsatz: Paarweise. Abstrahlwinkel individuell einstellbar

B x T x H mm	Ausführung	Lux		€
456 x 187 x 50	18 W LED	ca. 572	AA 4121	369,-

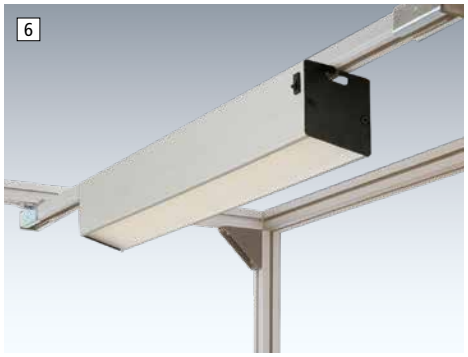

6 LED-Langfeldleuchte mit Prismenblende

- Inkl. 2, 3 oder 4 x LED-Modul
- Neutralweiß 4000 K
- 3 m Zuleitung

B x T x H mm	Ausführung	Lux		€
870 x 60 x 79	30 W LED	ca. 1021	TP 1880	349,-
1150 x 60 x 79	40 W LED	ca. 1526	AA 4123	534,-



7 LED-Langfeldleuchte mit Prismenblende

- Inkl. 1 bzw. 3 LED-Modul
- Neutralweiß 5000 K
- 3 m Zuleitung

B x T x H mm	Ausführung	Lux		€
449 x 120 x 40	15 W LED	ca. 373	AA 4124	320,-
899 x 120 x 40	35 W LED	ca. 978	TP 1887	365,-

1

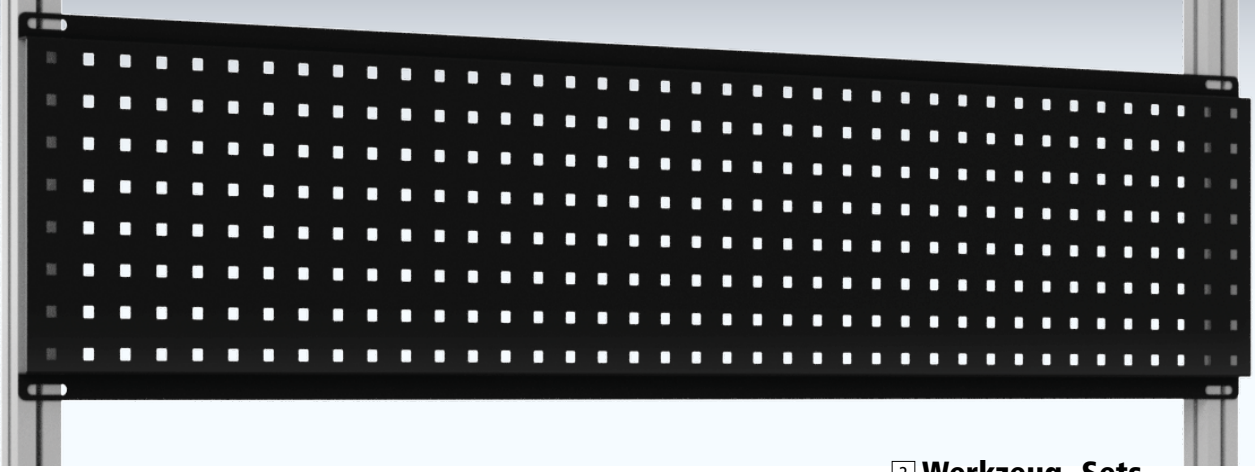

1 Werkzeug-Lochplatte

- Im 38 mm Raster gelocht
- Höhe 350 mm, Nutzhöhe 300 mm
- Tragkraft 60 kg
- In 10 Farben preisgleich

Für Tischbreite mm	1000	1500	2000
	AAK4200	AAK4201	AAK4202
€	75,-	104,-	139,-

2

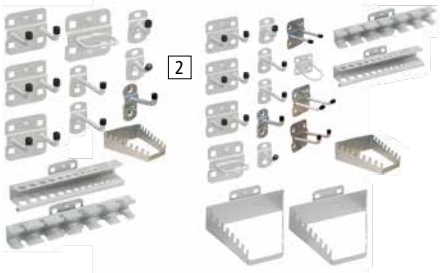

12-teilig 18-teilig

2 Werkzeug -Sets

für Werkzeug-Lochplatte Nr. 1

Auch Einzelbestellung möglich siehe Seite 292

Inhalt	AA 4203 € 34,20
12-teilig	1x SS8237, 1x SS8238, 1x SS8240, 3x SS8210, 1x SS8228, 2x SS8208, 1x SS8207, 1x SS8209, 1x SS8203
Inhalt	AA 4204 € 45,10
18-teilig	1x SS8237, 1x SS8238, 1x SS8240, 2x SS8242, 1x SS8287, 3x SS8210, 1x SS8228, 2x SS8208, 1x SS8207, 1x SS8209, 1x SS8203, 1x SS8289, 1x SS8211, 1x SS8214

3



3 Sichtboxen-Regal

- 3 schräggestellte Etagen, vorne aufgekantet
- Etagen-Stellfläche B x T x H = 425 x 145 x 120 mm
- Tragkraft 24 kg / 8 kg pro Ebene
- Passt perfekt in das Halter-Element Nr. 4
- Tragkraft mit Halter-Element Nr. 1 10 kg
- Regal für maximal 12 Sichtlagerkästen
- B x T x H = 430 x 155 x 310 mm
- In 10 Farben preisgleich

AAK4205 € 99,-

4



4 Sichtboxen-Regal-Halter-Element

- Drehbare Platte mit Griffleiste
- Perfekt auch als Ablage, Tragkraft 10 kg
- Doppelgelenk-Schwenkausleger, 700 mm lang
- B x T x H = 435 x 165 x 120 mm
- In 10 Farben preisgleich

AAK4206 € 269,-

5

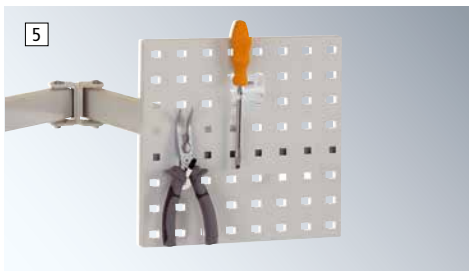

5 Werkzeugträger-Platte

- Für Werkzeughalterungen in Griffnähe
- 38 mm Raster gelocht, Tragkraft 10 kg
- Doppelgelenk-Schwenkausleger 700 mm lang
- B x H = 305 x 305 mm
- In 10 Farben preisgleich

AAK4207 € 247,-



6 Gebogenes Boxenträger-Element

- Gebogene „Cock-Pit" Form für optimale Erreichbarkeit
- Trägerschiene H x B 97 x 800 mm und drehbar
- Gesamtausladung 800 mm lang
- Doppelgelenk-Schwenkausleger 700 mm lang
- In 10 Farben preisgleich

Kästen mit Haltenase auf Seite 654

Ausführung	Einfachträger	Doppelträger
Gesamthöhe	105 mm	230 mm
Tragkraft	18 kg	30 kg
Anzahl Kästen	6 x Größe 1	12 x Größe 1
bestückbar	6 x Größe 2	12 x Größe 2
	AAK4208	AAK4209
€	198,-	264,-

7 Neigbare Ablagekonsole

- Für Kleinteile, Werkzeuge, Maschinen etc.
- Aus Stahlblech, stufenlos neigbar und in der Tiefe einstellbar
- Allseits 38 mm Aufkantung
- Tragkraft 35 kg
- In 10 Farben preisgleich

8 Riffelgummi-Einlage

- Zum Schutz Ihrer wertvollen Teile
- Farbe schwarz



Für Tischbreite mm / Nutztiefe mm	7 Neigbare Ablagekonsole 1000	1500	2000	8 Riffelgummi-Einlage 1000	1500	2000
195	AAK4210	AAK4213	AAK4216	AAK4219	AAK4222	AAK4225
€	113,-	131,-	148,-	18,90	23,60	27,30
345	AAK4211	AAK4214	AAK4217	AAK4220	AAK4223	AAK4226
€	144,-	171,-	188,-	27,30	38,-	47,40
495	AAK4212	AAK4215	AAK4218	AAK4221	AAK4224	AAK4227
€	178,-	192,-	214,-	28,40	38,-	47,40



10 Tiefeneinstellbare Gerätebrücke

- Stufenlos in der Tiefe einstellbar
- Stärke 19 mm
- Einbauhöhe 82 mm
- Tragkraft 35 kg

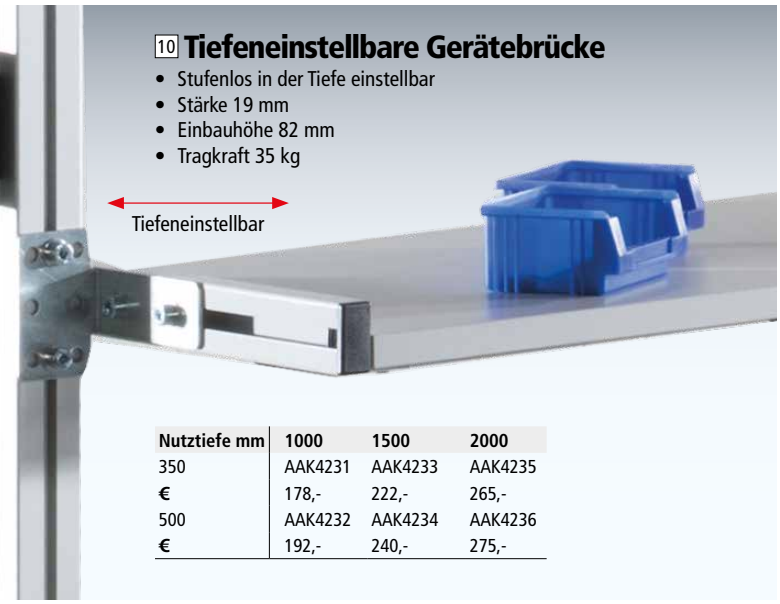

Nutztiefe mm	1000	1500	2000
350	AAK4231	AAK4233	AAK4235
€	178,-	222,-	265,-
500	AAK4232	AAK4234	AAK4236
€	192,-	240,-	275,-

9 Boxenträgerschiene

- Zum Einhängen von Sichtlagerboxen
- Stufenlos neigbar
- Höhe 97 mm
- Tragkraft 40 kg
- In 10 Farben preisgleich

Für Tischbreite mm	1000	1500	2000
	AAK4228	AAK4229	AAK4230
€	79,-	84,-	97,-

11 Sichtlagerkästen



für Boxenträgerschiene Nr. 9
Mindestabnahmemenge 10 Stück.

Anzahl Kästen bestückbar Größe L x B x H mm Schienenbreite mm	1 85 x 105 x 45	2 160 x 105 x 75
1000 / 966	9	9
1500 / 1496	14	14
2000 / 1996	19	19
grün	AA 4237	AA 4242
blau	AA 4238	AA 4243
rot	AA 4239	AA 4244
gelb	AA 4240	AA 4245
grau	AA 4241	AA 4246
€/St.	11,30	1,40

10 Farben preisgleich

Bitte jede Bestell-Nr. mit Farb-Nr. ergänzen.

- KRIEG graugrün HF 0001
- resedagrün RAL 6011
- 48h lichtgrau RAL 7035
- lichtblau RAL 5012
- rubinrot RAL 3003
- wasserblau RAL 5021
- anthrazit RAL 7016
- rotorange RAL 2001
- 48h brillantblau RAL 5007
- alusilber ähnlich RAL 9006

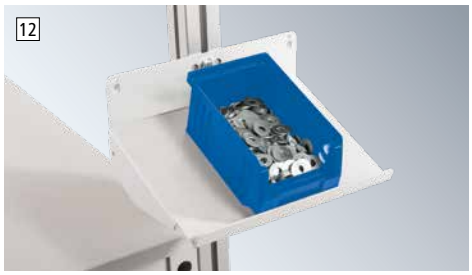

12 Schrägablage

- Frontale (Tischtiefe 600/800 mm) und seitliche Schraubbefestigung an Alu-Aufbauportalen oder steckbar an Werkzeug-Lochplatten
- Neigung 20°, 20 mm Aufkantung vorne
- Tragkraft 15 kg
- B x T = 250 x 185 mm
- In 10 Farben preisgleich

AAK4247 € 35,60



13 Werkzeug-Klemmhalter

- Werkzeuge rund, eckig oder flach lassen sich sicher und platzsparend aufräumen
- Mit selbstjustierenden Kunststofflaschen

Laschenanzahl B x T x H mm	9 220 x 30 x 40	13 300 x 30 x 40
	AA 4248	AA 4249
€	16,80	20,-



14 Flaschenhalter

(Schraubmontage)

- Für Flaschen, Dosen und Getränketüten
- Innenring Ø 100 mm
- Lichtgrau RAL 7035

AAK4250 € 23,60

16 Behälter-Standkonsole

Schneller Zugriff auf Schrauben, Muttern und sonstigen Kleinteilen. Minimierung der Greifwege. Zugriffssicherheit durch Neigungsoption. Einsatz in Verbindung mit Transportbehälter oder Sichtlagerkästen.

Neigungswinkel individuell und werkzeuglos verstellbar. Anschlagsleiste 20 mm. Inkl. Seitenhalter. Zurückgesetzte zweite Arbeitsebene aufsteckbar.

Neigungswinkel °	**15 - 39**	**15 - 30**	**15 - 44**
Höhe mm	**60 - 145**	**90 - 145**	**110 - 270**
Höhe mit 2. Ebene	**180 - 220**	**215 - 225**	**210 - 250**
Max. Kastenhöhe mit 2. Ebene mm	**145**	**175**	**175**
Tragkraft 1. Ebene/2. Ebene	**40/25**	**60/40**	**80/50**
Breite x Tiefe mm	**300 x 200**	**400 x 300**	**600 x 400**
Für Anzahl Kästen mm	**1 x 300 x 200**	**2 x 300 x 200**	**4 x 300 x 200**
	-	**1 x 400 x 300**	**2 x 400 x 300**
	-	-	**1 x 600 x 400**
	AAK4261	AAK4263	AAK4265
€	42,60	56,-	119,-
Aufsatz 2. Arbeitsebene			
	AAK4262	AAK4264	AAK4266
€	42,60	47,-	55,-



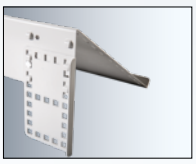

Neigungswinkel individuell verstellbar



2 Arbeitsebene aufsteckbar

Passende Sichlagerkästen auf den Seiten 654-660

18 Greifschalen

Bereitstellung von Kleinteilen. Integrierte Abstreiflippe. Haltenase zur Befestigung an Trägerschienen, Ablagekonsolen etc.



19 Greifzungen

Für die Vereinzelung vom Kleinteile-Mix. Gerillte Oberfläche. Haltenase zur Befestigung an Trägerschienen, Ablagekonsolen etc.



Ausführung	**18 Greifschalen**			**19 Greifzungen**	
B x T x H mm	**82 x 86 x 50**	**123 x 86 x 50**	**173 x 86 x 50**	**90 x 277 x 54**	**131 x 277 x 54**
Füllmenge cm³	**150**	**240**	**360**	**690**	**1050**
Tragkraft/Auflast kg	**11/17**	**11/19**	**11/21**	**10/30**	**6/23**
	AAK4256	AAK4257	AAK4258	AA 4259	AAK4260
€	30,-	31,-	35,-	35,-	43,-

Rasterfenster-Öffnung zur Entnahme



Hintere Öffnung zum Befüllen

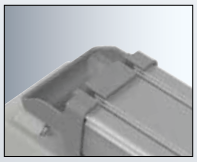

20 + 21

20 Greifbehälter

Ideal in Verbindung mit Standkonsolen durch „Cockpit" Positionierung der Behälter auf der Arbeitsfläche. Ergonomisch geformte Einfüller. Behälter stapelbar durch einfaches Ineinanderschieben der Alu-Profile, Fixierungsschraube ermöglicht individuelle Ausrichtung der gestapelten Behälter.

Ausführung			
B x T x H mm	**90 x 333 x 45**	**90 x 375 x 90**	**180 x 375 x 90**
Füllmenge cm³	**500**	**1300**	**2900**
Tragkraft/Auflast kg	**2,5**	**5**	**10**
	AAK4253	AAK4254	AAK4255
€	48,-	57,-	78,-

21 Greifbehälter-Standkonsolen

Optional verschraub- und in der Tiefe einstellbar.
Bis zu 5 Greifbehälter stapelbar, max.Stapelbelastung 50 kg.

B x T x H mm	**90 x 135 x 149**	**180 x 315 x 149**
Greifbehälterbreite mm	**1 x 90**	**1x 180 / 2 x 90**
	AAK4251	AAK4252
€	105,-	119,-

1 - 2 Monitorträger für LCD/TFT-Flachbildschirme

Mit VESA Adapter 75 oder 100 mm. Tragkraft 20 kg.

1 Gelenkarm 80 mm
Geringe Ausladung für Kleinarbeitsplätze oder Arbeiten auf engstem Raum.

2 Doppel-Gelenkarm 500 mm
Hohe Ausladung für Großformattische oder detaillierter Informations-Aufnahme/-Eingabe. Integrierte Kabelführung unterhalb des Trägerrohrs.

1 Ausführung Gelenkarm 80 mm		
VESA Adapter	**75 mm**	**100 mm**
	AAK4300	AAK4301
€	139,-	147,-
2 Ausführung Doppel-Gelenkarm 500 mm		
	AAK4302	AAK4303
€	233,-	247,-



4 CPU-Halter

Stufenlos höhenverstellbar um 400 mm. Bis 250 mm breite CPUs. Befestigung innen oder außen. Mit 2 Haltebügeln aus Stahl. Für die Anbringung Bohrung erforderlich.

AAK4305 € 117,-





3 Monitor-Halter für Werkzeug-Lochplatte

Stufenlos schwenk- und in der Neigung verstellbar. Schwenkbar um 180°. Reichweite 220 mm. VESA Adapter 75/100 mm. Tragkraft max. 7 kg.

AAK4304 € 124,-

10 Farben preisgleich

Bitte jede Bestell-Nr. mit Farb-Nr. ergänzen.

- KRIEG graugrün HF 0001
- resedagrün RAL 6011
- 48h lichtgrau RAL 7035
- lichtblau RAL 5012
- rubinrot RAL 3003
- wasserblau RAL 5021
- anthrazit RAL 7016
- rotorange RAL 2001
- 48h brillantblau RAL 5007
- alusilber ähnlich RAL 9006

WIR SIND HERSTELLER
PROFITIEREN SIE VON UNSEREM FACHWISSEN
+ MEHR PRODUKTAUSWAHL
+ MADE IN GERMANY
+ 10 JAHRE HERSTELLER-GARANTIE
+ INDIVIDUELLE ANFERTIGUNG

SPRECHEN SIE UNS AN!
Kompetente Beratung vor Ort
+49 (0) 7033 - 909 46 81

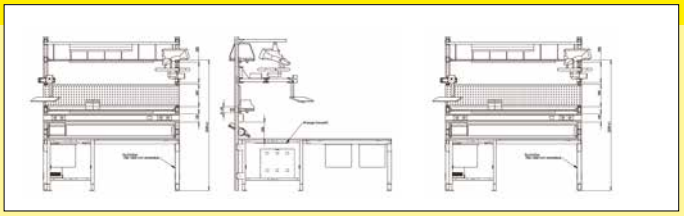

BEISTELLTISCH
BASIS stationär

Preisgünstiger Beistelltisch für universelle Einsatzzwecke z.B. in Produktion, Lager, Versand und Büro.
Das Stahlrahmen-Tischgestell sorgt für die notwendige Stabilität.

ab **232,-** €



EPA
Auf Anfrage auch in leitfähiger Ausführung.

Made in Germany by KRIEG | 10 Jahre Garantie | 48h Versand

BASIS stationär

Arbeitshöhe 758 mm zzgl. Tischplattenstärke. Ausgestattet mit abriebfesten Bodenausgleichsschrauben werden Bodenunebenheiten bis 10 mm ausgeglichen.

ab Seite 76



BASIS mobil

Arbeitshöhe 828 mm zzgl. Tischplattenstärke. Ausgestattet mit 4 Lenkrollen davon 2 mit Doppelstopp-Feststeller, Ø 125 mm.

ab Seite 82



3 Tischplatten zur Auswahl:

Melamin lichtgrau, 22 mm
Weitestgehend abrieb- und kratzfest, blendfrei und unempfindlich. Glatte und leicht zu reinigende Oberfläche. **Einsatz:** Für Arbeiten ohne höhere mechanische und chemische Anforderungen.



Kunststoff lichtgrau, 22 mm
Abrieb,- kratz,- und stoßfest, blendfrei und strapazierfähig. Pflegeleichte Beschichtung. **Einsatz:** Für leichte Montage und Laborarbeiten, ohne höhere mechanische und chemische Anforderungen.



Multiplex geölt, 22 mm
Abrieb-, stoß- und schlagfest, sehr strapazier- und wiederstandfähig. Wasserfest verleimt und umweltschonen geölt. **Einsatz:** Im Montage- und Fertigungsbereich bei hoher mechanischer Beanspruchung.



Ihre Vorteile

- Praktischer Beistelltisch mit bis zu 350 kg Tragkraft
- Äußerst stabiles und langlebiges Stahlrahmengestell
- Bodenausgleich von bis zu 10 mm
- Hochwertige, unempfindliche Pulverbeschichtung

Sonderanfertigungen auf Anfrage.

Gut zu wissen

- Gehäuse-Unterbau ab Tischtiefe 800 mm
- Pro Tisch nur ein Gehäuse-Unterbau, links oder rechts montierbar
- Tragkraft abzgl. Eigen- und Anbaugewichte und bei gleichmäßiger Lastenverteilung

INHALT

Tischelemente 76
Unterbauten 77
Komplett-Angebote 78

KOMPAKT PROGRAMM

1 Beistelltisch BASIS stationär

- Stahlrahmen-Tischgestell aus Rundrohr Ø 33 mm und stabilen 60 mm hohen Zargen
- Tischhöhe 780 mm, Tragkraft 350 kg
- Abriebfeste Bodenschrauben für bis zu 10 mm Bodenausgleich
- Tischgestell aus 10 Farben preisgleich wählbar

Tischelement auch ohne Tischplatte bestellbar

Zur individuellen Bestückung der Tischplatte passend zum Einsatzgebiet.

Geeignete Tischplatten und komplette Beschreibung ab Seite 268.

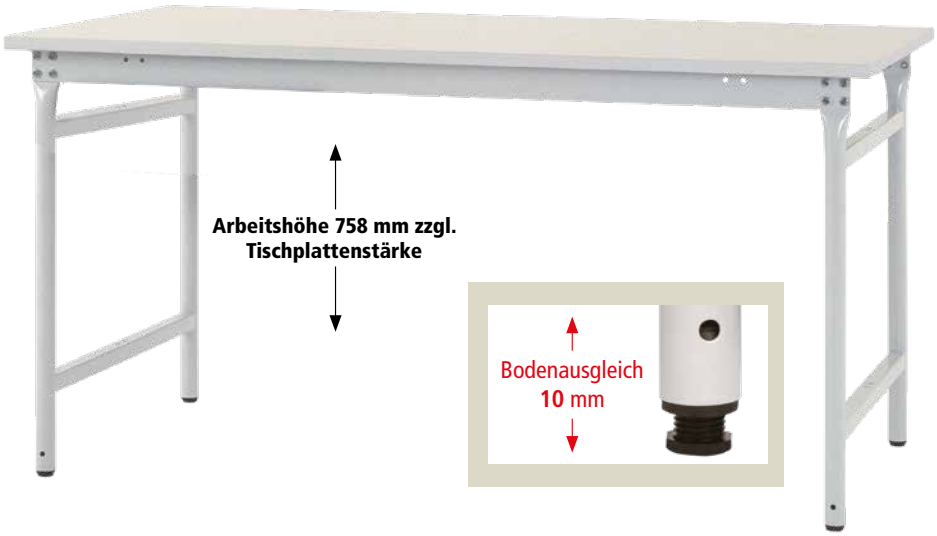

Tischplatte	Melamin, lichtgrau 22 mm		Kunststoff, lichtgrau 22 mm		Multiplex, geölt 22 mm		ohne Tischplatte	
B x T mm		€		€		€		€
750 x 500	BBK3001	232,-	BBK3007	274,-	BBK3005	247,-	BBK3000	180,-
1000 x 600	BBK3011	273,-	BBK3017	299,-	BBK3015	313,-	BBK3010	188,-
1000 x 800	BBK3021	288,-	BBK3027	328,-	BBK3025	344,-	BBK3020	192,-
1250 x 600	BBK3031	293,-	BBK3037	328,-	BBK3035	342,-	BBK3030	192,-
1250 x 800	BBK3041	314,-	BBK3047	350,-	BBK3045	364,-	BBK3040	196,-
1500 x 600	BBK3051	321,-	BBK3057	363,-	BBK3055	378,-	BBK3050	203,-
1500 x 800	BBK3061	326,-	BBK3067	384,-	BBK3065	405,-	BBK3060	197,-
2000 x 800	BBK3081	382,-	BBK3087	457,-	BBK3085	495,-	BBK3080	213,-

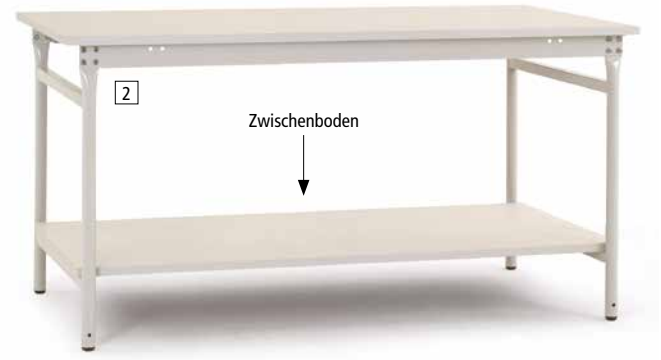



2 Zwischenboden

Melaminplatte, 19 mm stark, lichtgrau. Stoßfester Kunststoff-Umleimer. Ab Breite 1000 mm mit 1 Stahl-Unterzug. Zwischenboden zur optimalen Stauraumausnutzung. Nicht möglich bei Fußstütze, Gehäuse-Unterbauten ab 500 mm sowie Rollcontainer.

Für Tischbreite x Tiefe mm	Tiefe mm	Tragkraft kg		€
750 x 500	375	75	BBK6001	58,-
1000 x 600	475	75	BBK6002	81,-
1000 x 800	675	75	BBK6003	100,-
1250 x 600	475	75	BBK6004	97,-
1250 x 800	675	75	BBK6005	114,-
1500 x 600	475	75	BBK6006	112,-
1500 x 800	675	75	BBK6007	130,-
2000 x 800	675	75	BBK6008	166,-

3 Ablagekonsole mit Konsolenträger

Befestigung auf der Tischplatte. Melaminplatte, 19 mm stark, lichtgrau. Bis Tischbreite 1000 mm mit 2 Konsolenträgern. Ab Tischbreite 1250 mm mit 3 Konsolenträgern. Konsolenträger 350 mm hoch.

Für Tischbreite	Tiefe mm	Tragkraft kg		€
750	300	40	BBK6009	100,-
1000	300	35	BBK6010	103,-
1250	300	90	BBK6011	137,-
1500	300	80	BBK6012	142,-
2000	300	60	BBK6013	158,-

4 Unterbaukorb

Befestigung unter der Ablagekonsole. Einbauhöhe 125 mm, Füllhöhe 300 mm. B x T x H = 125 x 550 x 340 mm. Aus Stahl, lichtgrau RAL 7035.

BB 6014 € 43,-

1 - 3 und 5 - 7 Unterbauten mit Schubfächer

Gehäuse in Lichtgrau RAL 7035. 200 kg belastbar.
Mit Zentralverschluss, Zylinderschloss mit 2 Schlüssel und Schubfachsicherung
Pro Tisch nur ein Gehäuse-Unterbau, links oder rechts montierbar.

4 und 8 Unterbauten mit Tür

Gehäuse in Lichtgrau RAL 7035. 200 kg belastbar. Mit Zylinderschloss mit 2 Schlüssel und 1 festen Einlegeboden, 25 kg belastbar. Pro Tisch nur ein Gehäuse-Unterbau, links oder rechts montierbar. Tür in 10 Farben preisgleich verfügbar.

Schubfächer:
- 80% ausziehbar
- 35 kg belastbar
- Mit Lochboden im 36 mm Raster
- Griffleiste mit Etikett
- Mit Einzelauszugsperre
- In 10 Farben preisgleich verfügbar









Ausführung Nutzhöhe mm B x T x H mm Anzahl x H mm Tischtiefe mm	1 Gehäuse-Unterbau 300 500 x 580 x 360 2 Schubfächer: 1 x 100, 1 x 200		2 Gehäuse-Unterbau 300 500 x 580 x 360 3 Schubfächer: 3 x 100		3 Gehäuse-Unterbau 300 500 x 580 x 360 3 Schubfächer: 1 x 50, 1 x 100, 1 x 150		4 Gehäuse-Unterbau mit Tür 300 500 x 580 x 360 Tür-Anschlag rechts		Tür-Anschlag links	
800	BBK6020	€ 466,-	BBK6021	€ 522,-	BBK6022	€ 526,-	BBK6023	€ 383,-	BBK6024	€ 383,-

Praxisgerechte Schubfach-Unterteilungen ab Seite 320






Ausführung Nutzhöhe mm B x T x H mm Anzahl x H mm Tischtiefe mm	5 Gehäuse-Unterbau 500 500 x 580 x 560 4 Schubfächer: 1 x 50, 1 x 100, 1 x 150, 1 x 200		6 Gehäuse-Unterbau 500 500 x 580 x 560 4 Schubfächer: 3 x 100, 1 x 200		7 Gehäuse-Unterbau 500 500 x 580 x 560 5 Schubfächer: 2 x 50, 2 x 100, 1 x 200		8 Gehäuse-Unterbau mit Tür 500 500 x 580 x 560 Tür-Anschlag rechts		Tür-Anschlag links	
800	BBK6025	€ 662,-	BBK6026	€ 654,-	BBK6027	€ 726,-	BBK6028	€ 417,-	BBK6029	€ 417,-

9 Einzelschubfach

Mit oder ohne Zylinderschloss. Bei Variante mit Zylinderschloss inklusive 2 Schlüssel. Pro Tisch nur ein Schubfach, links oder rechts montierbar. Schubfach in 10 Farben preisgleich verfügbar.

Ausführung Innenmaß B x T x H mm Anzahl x H mm Tischtiefe mm	9 Einzelschubfach 425 x 550 x 135 1 x 150 ohne Schloss		mit Schloss	
800	BBK6030	€ 166,-	BBK6031	€ 180,-



- 60 % ausziehbar
- 25 kg belastbar
- Mit Lochboden im 36 mm Raster
- Griffleiste mit Etikett

10 Farben preisgleich

Bitte jede Bestell-Nr. mit Farb-Nr. ergänzen.

- KRIEG graugrün HF 0001
- resedagrün RAL 6011
- 48h lichtgrau RAL 7035
- lichtblau RAL 5012
- rubinrot RAL 3003
- wasserblau RAL 5021
- anthrazit RAL 7016
- rotorange RAL 2001
- 48h brillantblau RAL 5007
- alusilber ähnlich RAL 9006

TOP-ANGEBOT

nur **372,-** €/VE

~~447,-~~ Sie sparen **75,- €**



20%

Rabatt für Komplett-Angebot 1

1 Komplett-Angebot

- 2 Tische BASIS stationär, d.h. 1 VE = 2 Stück
- Arbeitshöhe 758 mm zzgl. Tischplattenstärke
- Tischplatte aus Melamin, 22 mm stark oder Kunststoff, 22 mm stark zur Auswahl
- Tischgestelle in 10 Farben preisgleich





1 VE = 2 Stück

Ausführung	1 Komplett-Angebot											
B x T mm	750 x 500		1000 x 600		1000 x 800		1250 x 600		1500 x 800		2000 x 800	
Tischplatte		€		€		€		€		€		€
Melamin	BBK5401	372,-	BBK5402	437,-	BBK5403	462,-	BBK5404	470,-	BBK5405	522,-	BBK5406	612,-
Kunststoff	BBK5407	438,-	BBK5408	479,-	BBK5409	525,-	BBK5410	525,-	BBK5411	615,-	BBK5412	732,-

2 Komplett-Angebot

- 1 Tisch BASIS stationär mit Zwischenboden aus Melaminplatte
- Zwischenboden 19 mm stark
- Arbeitshöhe 758 mm zzgl. Tischplattenstärke
- Tischplatte aus Melamin, 22 mm stark oder Kunststoff, 22 mm stark zur Auswahl
- Tischgestell in 10 Farben preisgleich



Ausführung	2 Komplett-Angebot											
B x T mm	750 x 500		1000 x 600		1000 x 800		1250 x 600		1500 x 800		2000 x 800	
Tischplatte		€		€		€		€		€		€
Melamin	BBK5201	288,-	BBK5413	353,-	BBK5414	388,-	TPK5211	388,-	BBK5221	452,-	BBK5415	547,-
Kunststoff	BBK5207	309,-	BBK5416	380,-	BBK5417	427,-	BBK5217	423,-	BBK5227	511,-	BBK5418	621,-

3 - 5 Komplett-Angebote

Mit Zentralverschluss, Zylinderschloss mit 2 Schlüssel und Schubfachsicherung.

Schubfächer:
- 80 % ausziehbar (Einzelschubfach 60%)
- 35 kg belastbar (Einzelschubfach 25 kg)
- Mit Lochboden im 36 mm Raster
- Griffleiste mit Etikett
- Mit Einzelauszugsperre
- In 10 Farben preisgleich

3 Komplett-Angebot

- Tischgestell in Lichtgrau RAL 7035
- Einzelschubfach: 1 x 150 mm
- Innenmaß H x B x T 135 x 425 x 550 mm



Ausführung	3 Komplett-Angebot					
B x T mm	1000 x 800		1250 x 800		1500 x 800	
Tischplatte		€		€		€
Melamin	BBK5231	465,-	BBK5241	487,-	BBK5251	501,-
Kunststoff	BBK5237	503,-	BBK5247	525,-	BBK5257	560,-





4 Komplett-Angebot

- Tischgestell in Lichtgrau RAL 7035
- Gehäuse-Unterbau 300 mm, bis 200 kg belastbar, lichtgrau RAL 7035, H x B x T 360 x 500 x 580 mm
- 3 Schubfächer: 1 x 50, 1 x 100, 1 x 150 mm

Ausführung	4 Komplett-Angebot					
B x T mm	1000 x 800		1250 x 800		1500 x 800	
Tischplatte		€		€		€
Melamin	BBK5261	803,-	BBK5271	824,-	BBK5281	840,-
Kunststoff	BBK5267	843,-	BBK5277	867,-	BBK5287	899,-

5 Komplett-Angebot

- Tischgestell in Lichtgrau RAL 7035
- Gehäuse-Unterbau 500 mm, bis 200 kg belastbar, lichtgrau RAL 7035, H x B x T 560 x 500 x 580 mm
- 3 Schubfächer: 3 x 100, 1 x 200 mm

Ausführung	5 Komplett-Angebot					
B x T mm	1000 x 800		1250 x 800		1500 x 800	
Tischplatte		€		€		€
Melamin	BBK5419	926,-	BBK5420	943,-	BBK5421	1037,-
Kunststoff	BBK5422	953,-	BBK5423	984,-	BBK5424	1114,-

10 Farben preisgleich

Bitte jede Bestell-Nr. mit Farb-Nr. ergänzen.

- KRIEG graugrün HF 0001
- resedagrün RAL 6011
- 48h lichtgrau RAL 7035
- lichtblau RAL 5012
- rubinrot RAL 3003
- wasserblau RAL 5021
- anthrazit RAL 7016
- rotorange RAL 2001
- 48h brillantblau RAL 5007
- alusilber ähnlich RAL 9006

WIR SIND HERSTELLER
PROFITIEREN SIE VON UNSEREM FACHWISSEN
+ MEHR PRODUKTAUSWAHL
+ MADE IN GERMANY
+ 10 JAHRE HERSTELLER-GARANTIE
+ INDIVIDUELLE ANFERTIGUNG

SPRECHEN SIE UNS AN!
Kompetente Beratung vor Ort
+49 (0) 7033 - 909 46 81

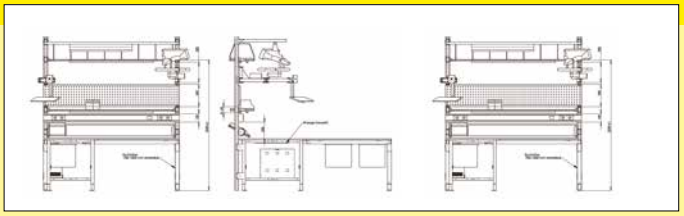

BEISTELLTISCH
BASIS mobil

Preisgünstiger, mobiler Beistelltisch für universelle Einsatzzwecke z.B. in Produktion, Lager, Versand und Büro.
Das Stahlrahmen-Tischgestell sorgt für die notwendige Stabilität und die Rollen sorgen für Mobilität,
damit ist der Tisch einfach zu transportieren.

ab **471,-** €



EPA
Auf Anfrage auch in leitfähiger Ausführung.

Made in Germany by KRIEG | 10 Jahre Garantie | 48h Versand

BASIS mobil

Arbeitshöhe 828 mm zzgl. Tischplattenstärke.
Ausgestattet mit 4 Lenkrollen davon
2 mit Doppelstopp-Feststeller, Ø 125 mm.

ab Seite 82



BASIS stationär

Arbeitshöhe 758 mm zzgl. Tischplattenstärke.
Ausgestattet mit abriebfesten Bodenausgleichs-
schrauben werden Bodenunebenheiten
bis 10 mm ausgeglichen.

ab Seite 76



3 Tischplatten zur Auswahl:

Melamin lichtgrau, 22 mm
Weitestgehend abrieb- und kratzfest, blendfrei und unempfindlich. Glatte und leicht zu reinigende Oberfläche. **Einsatz:** Für Arbeiten ohne höhere mechanische und chemische Anforderungen.



Kunststoff lichtgrau, 22 mm
Abrieb,- kratz,- und stoßfest, blendfrei und strapazierfähig. Pflegeleichte Beschichtung. **Einsatz:** Für leichte Montage und Laborarbeiten, ohne höhere mechanische und chemische Anforderungen.



Multiplex geölt, 22 mm
Abrieb-, stoß- und schlagfest, sehr strapazier- und wiederstandfähig. Wasserfest verleimt und umweltschonen geölt. **Einsatz:** Im Montage- und Fertigungsbereich bei hoher mechanischer Beanspruchung.



Ihre Vorteile

- Sehr Flexibel bei wechselnden Einsatzorten
- Praktischer Beistelltisch mit bis zu 250 kg Tragkraft
- 4 qualitativ hochwertige Lenkrollen Ø 125 mm
- 2 Rollen mit Doppel-Feststeller
- Hochwertige, unempfindliche Pulverbeschichtung

Sonderanfertigungen auf Anfrage.

Gut zu wissen

- Gehäuse-Unterbau ab Tischtiefe 800 mm
- Pro Tisch nur ein Gehäuse-Unterbau, links oder rechts montierbar
- Tragkraft abzgl. Eigen- und Anbaugewichte und bei gleichmäßiger Lastenverteilung

INHALT

Tischelemente 82
Unterbauten 83
Komplett-Angebote 84

KOMPAKT
PROGRAMM

1 Beistelltisch BASIS mobil

- Stahlrahmen-Tischgestell aus Rundrohr Ø 33 mm und stabilen 60 mm hohen Zargen
- Tischhöhe 828 mm zzgl. Tischplattenstärke, Tragkraft 250 kg
- Inkl. 4 Lenkrollen Ø 125 mm, davon 2 mit Feststeller
- Tischgestell aus 10 Farben preisgleich wählbar

Tischelement auch ohne Tischplatte bestellbar

Zur individuellen Bestückung der Tischplatte passend zum Einsatzgebiet.

Geeignete Tischplatten und komplette Beschreibung ab Seite 268.



Arbeitshöhe 828 mm zzgl. Tischplattenstärke

Tischplatte	Melamin, lichtgrau 22 mm		Kunststoff, lichtgrau 22 mm		Multiplex, geölt 22 mm		ohne Tischplatte	
B x T mm		€		€		€		€
750 x 500	BBK4001	471,-	BBK4007	511,-	BBK4005	482,-	BBK4000	421,-
1000 x 600	BBK4011	508,-	BBK4017	537,-	BBK4015	547,-	BBK4010	427,-
1000 x 800	BBK4021	525,-	BBK4027	565,-	BBK4025	586,-	BBK4020	432,-
1250 x 600	BBK4031	532,-	BBK4037	566,-	BBK4035	584,-	BBK4030	435,-
1250 x 800	BBK4041	552,-	BBK4047	591,-	BBK4045	601,-	BBK4040	440,-
1500 x 600	BBK4051	557,-	BBK4057	597,-	BBK4055	611,-	BBK4050	448,-
1500 x 800	BBK4061	549,-	BBK4067	605,-	BBK4065	628,-	BBK4060	423,-
2000 x 800	BBK4081	631,-	BBK4087	703,-	BBK4085	744,-	BBK4080	466,-

2



2 Zwischenboden

Melaminplatte, 19 mm stark, lichtgrau. Stoßfester Kunststoff-Umleimer. Ab Breite 1000 mm mit 1 Stahl-Unterzug. Zwischenboden zur optimalen Stauraumausnutzung. Nicht möglich bei Fußstütze, Gehäuse-Unterbauten ab 500 mm sowie Rollcontainer.

Für Tischbreite x Tiefe mm	Tiefe mm	Tragkraft kg		€
750 x 500	375	75	BBK6051	58,-
1000 x 600	475	75	BBK6052	81,-
1000 x 800	675	75	BBK6053	100,-
1250 x 600	475	75	BBK6054	97,-
1250 x 800	675	75	BBK6055	114,-
1500 x 600	475	75	BBK6056	112,-
1500 x 800	675	75	BBK6057	130,-
2000 x 800	675	75	BBK6058	166,-

3



3 Ablagekonsole mit Konsolenträger

Befestigung auf der Tischplatte. Melaminplatte, 19 mm stark, lichtgrau. Bis Tischbreite 1000 mm mit 2 Konsolenträgern. Ab Tischbreite 1250 mm mit 3 Konsolenträgern. Konsolenträger 350 mm hoch.

Für Tischbreite	Tiefe mm	Tragkraft kg		€
750	300	40	BBK6059	100,-
1000	300	35	BBK6060	103,-
1250	300	90	BBK6061	137,-
1500	300	80	BBK6062	142,-
2000	300	60	BBK6063	158,-

1 - 3 Unterbauten

Gehäuse in Lichtgrau RAL 7035. 200 kg belastbar.
Mit Zentralverschluss, Zylinderschloss mit 2 Schlüssel und Schubfachsicherung.
Pro Tisch nur ein Gehäuse-Unterbau, links oder rechts montierbar.

Schubfächer:
- 80% ausziehbar
- 35 kg belastbar
- Mit Lochboden im 36 mm Raster
- Griffleiste mit Etikett
- Mit Einzelauszugsperre
- In 10 Farben preisgleich verfügbar







Ausführung	1 Gehäuse-Unterbau		2 Gehäuse-Unterbau		3 Gehäuse-Unterbau	
Nutzhöhe mm	300		300		300	
B x T x H mm	500 x 580 x 360		500 x 580 x 360		500 x 580 x 360	
Anzahl x H mm	2 Schubfächer: 1 x 100, 1 x 200		3 Schubfächer: 3 x 100		3 Schubfächer: 1 x 50, 1 x 100, 1 x 150	
Tischtiefe mm						
800	BBK6070	€ 586,-	BBK6071	€ 641,-	BBK6072	€ 646,-

Praxisgerechte Schubfach-Unterteilungen ab Seite 320.

4



4 Gehäuse-Unterbau mit Tür

Gehäuse in Lichtgrau RAL 7035. 200 kg belastbar. Mit Zylinderschloss mit 2 Schlüssel und 1 festen Einlegeboden, 25 kg belastbar. Pro Tisch nur ein Gehäuse-Unterbau, links oder rechts montierbar.
Tür aus 10 Farben preisgleich wählbar.

Ausführung	4 Gehäuse-Unterbau mit Tür			
Nutzhöhe mm	300			
B x T x H mm	500 x 580 x 360			
Anzahl x H mm	Tür-Anschlag rechts		Tür-Anschlag links	
Tischtiefe mm				
800	BBK6073	€ 383,-	BBK6074	€ 383,-

5 Einzelschubfach

Mit oder ohne Zylinderschloss. Bei Variante mit Zylinderschloss inklusive 2 Schlüssel. Pro Tisch nur ein Schubfach, links oder rechts montierbar.
Schubfach in 10 Farben preisgleich verfügbar.

Ausführung	5 Einzelschubfach			
Innenmaß B x T x H mm	425 x 550 x 135			
Anzahl x H mm	1 x 150			
	ohne Schloss		mit Schloss	
Tischtiefe mm				
800	BBK6075	€ 166,-	BBK6076	€ 180,-



5

- 60 % ausziehbar
- 25 kg belastbar
- Mit Lochboden im 36 mm Raster
- Griffleiste mit Etikett

10 Farben preisgleich

Bitte jede Bestell-Nr. mit Farb-Nr. ergänzen.

- KRIEG graugrün HF 0001
- resedagrün RAL 6011
- 48h lichtgrau RAL 7035
- lichtblau RAL 5012
- rubinrot RAL 3003
- wasserblau RAL 5021
- anthrazit RAL 7016
- rotorange RAL 2001
- 48h brillantblau RAL 5007
- alusilber ähnlich RAL 9006

TOP-ANGEBOT

nur **754,-** €/VE

~~905,-~~ Sie sparen **151,- €**



20%

Rabatt für Komplett-Angebot 1

1 Komplett-Angebot

- 2 Tische BASIS mobil, d.h. 1 VE = 2 Stück
- Arbeitshöhe 828 mm zzgl. Tischplattenstärke
- Tischplatte aus Melamin, 22 mm stark und Kunststoff, 22 mm stark zur Auswahl
- Tischgestell lichtgrau RAL 7035



1 VE = 2 Stück

Ausführung	1 Komplett-Angebot											
B x T mm	750 x 500		1000 x 600		1000 x 800		1250 x 600		1500 x 800		2000 x 800	
Tischplatte		€		€		€		€		€		€
Melamin	BBK5430	754,-	BBK5431	814,-	BBK5432	841,-	BBK5433	852,-	BBK5434	879,-	BBK5435	1010,-
Kunststoff	BBK5436	818,-	BBK5437	858,-	BBK5438	904,-	BBK5439	907,-	BBK5440	969,-	BBK5441	1125,-



2 Komplett-Angebot

- 1 Tisch BASIS mobil mit Zwischenboden aus Melaminplatte
- Zwischenboden 19 mm stark
- Arbeitshöhe 828 mm zzgl. Tischplattenstärke
- Tischplatte aus Melamin, 22 mm stark oder Kunststoff, 22 mm stark zur Auswahl
- Tischgestell in 10 Farben preisgleich

Ausführung	2 Komplett-Angebot											
B x T mm	750 x 500		1000 x 600		1000 x 800		1250 x 600		1500 x 800		2000 x 800	
Tischplatte		€		€		€		€		€		€
Melamin	BBK5301	524,-	BBK5311	589,-	BBK5453	623,-	BBK5321	628,-	BBK5442	680,-	BBK5443	712,-
Kunststoff	BBK5307	545,-	BBK5317	612,-	BBK5444	665,-	BBK5327	662,-	BBK5445	721,-	BBK5446	770,-

3 - 5 Komplett-Angebote

- Tischgestell BASIS mobil in Lichtgrau RAL 7035
- Zwischenboden, 19 mm stark aus Melamin

Schubfächer:

- Mit Zentralverschluss, Zylinderschloss mit 2 Schlüssel und Schubfachsicherung
- 80 % ausziehbar (Einzelschubfach 60%)
- 35 kg belastbar (Einzelschubfach 25 kg)
- Mit Lochboden im 36 mm Raster
- Griffleiste mit Etikett
- Mit Einzelauszugsperre
- Aus 10 Farben preisgleich wählbar

TOP-PREIS
797,-



3 Komplett-Angebot

- Einzelschubfach: 1 x 150 mm
- Innenmaß B x T x H 425 x 550 x 135 mm

Ausführung	3 Komplett-Angebot					
B x T mm	1000 x 800		1250 x 800		1500 x 800	
Tischplatte		€		€		€
Melamin	BBK5331	797,-	TPK5341	836,-	BBK5351	847,-
Kunststoff	BBK5337	837,-	BBK5347	875,-	BBK5357	905,-



4 Komplett-Angebot

- Gehäuse-Unterbau 300 mm, bis 200 kg belastbar, lichtgrau RAL 7035, B x T x H = 500 x 580 x 360 mm
- 3 Schubfächer: 1 x 50, 1 x 100, 1 x 150 mm

Ausführung	4 Komplett-Angebot					
B x T mm	1000 x 800		1250 x 800		1500 x 800	
Tischplatte		€		€		€
Melamin	BBK5361	1252,-	BBK5371	1292,-	BBK5381	1300,-
Kunststoff	BBK5367	1293,-	BBK5377	1332,-	BBK5387	1358,-



5 Komplett-Angebot

- Gehäuse-Unterbau 500 mm, bis 200 kg belastbar, lichtgrau RAL 7035, B x T x H 560 x 500 x 580 mm
- 3 Schubfächer: 1 x 100, 1 x 200 mm

Ausführung	5 Komplett-Angebot					
B x T mm	1000 x 800		1250 x 800		1500 x 800	
Tischplatte		€		€		€
Melamin	BBK5447	1208,-	BBK5448	1263,-	BBK5449	1296,-
Kunststoff	BBK5450	1250,-	BBK5451	1302,-	BBK5452	1353,-

10 Farben preisgleich

Bitte jede Bestell-Nr. mit Farb-Nr. ergänzen.

- KRIEG graugrün HF 0001
- resedagrün RAL 6011
- 48h lichtgrau RAL 7035
- lichtblau RAL 5012
- rubinrot RAL 3003
- wasserblau RAL 5021
- anthrazit RAL 7016
- rotorange RAL 2001
- 48h brillantblau RAL 5007
- alusilber ähnlich RAL 9006

WIR SIND HERSTELLER

PROFITIEREN SIE VON UNSEREM FACHWISSEN

+ MEHR PRODUKTAUSWAHL
+ MADE IN GERMANY
+ 10 JAHRE HERSTELLER-GARANTIE
+ INDIVIDUELLE ANFERTIGUNG

SPRECHEN SIE UNS AN!

Kompetente Beratung vor Ort

+49 (0) 7033 - 909 46 81

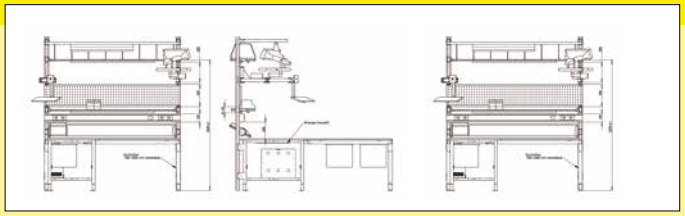

WERKBANK
PROFI

EPA
Auf Anfrage auch in leitfähiger Ausführung.

Die preiswerte Werkbanklösung ist der perfekte Arbeitsplatz für Mitarbeiter in der **PROFI**-Fertigung und **PROFI**-Montage. Mit dem selbsttragenden Stahlrahmengestell ist Stabilität garantiert - auch bei der Bearbeitung schwerer Werkstücke sowie bei hoher mechanischer Beanspruchung für sitzende und stehende Tätigkeiten ausgelegt.



Werkbank PROFI Spezial:
Klemm-Höheneinstellung
von 700 - 1000 mm zzgl. Tisch
Werkbankplattenstärke

Made in Germany by KRIEG | 10 Jahre Garantie | 48h Versand

PROFI Standard

Gestellhöhe von 800 mm zzgl. Werkbankplattenstärke.

ab Seite 88



PROFI Spezial

Stufenlose Klemm-Höheneinstellung extra hoch von 700 - 1000 mm zzgl. Werkbankplattenstärke.

ab Seite 88



2 Tischplatten zur Auswahl:

Buche massiv, 40 mm
Abrieb-, stoß- und schlagfest, sehr strapazier- und widerstandsfähig. Wasserfest verleimt und umweltschonend geölt. **Einsatz:** Im Montage- und Fertigungsbereich bei hoher mechanischer Anforderung.



Multiplex, geölt 40 mm
Abrieb-, stoß- und schlagfest, sehr strapazier- und widerstandsfähig. Wasserfest verleimt und umweltschonend geölt.
Einsatz: Im Montage- und Fertigungsbereich bei hoher mechanischer Beanspruchung.



Ihre Vorteile

- Stufenlose, ergonomische Höhenverstellung bis zu 300 mm (PROFI Spezial)
- Äußerst stabiles und langlebiges Stahlrahmengestell
- Tragkraft bis zu 2000 kg
- Beliebig erweiterbar zu Reihenarbeitstischen
- Für sitzende und stehende Tätigkeiten ausgelegt (PROFI Spezial)

Sonderanfertigungen auf Anfrage.

Gut zu wissen

- Zubehör für UNIVERSAL kann auch für PROFI verwendet werden
- Einzelschubfach und Gehäuse-Unterbauten aufgrund der Beinfreiheit nicht bei Werkbankbreiten 1000 x 800 und 1250 x 700 mm
- Tragkraftangabe bei gleichmäßiger Lastenverteilung und abzgl. Eigen- und Anbaugewichte wie Aufbauportale, Unterbau-Gehäuse oder Zwischenböden
- Anbaueinheit links und rechts anbaubar

INHALT

Werkbankemente 88
Zubehör 88
Komplett-Angebote 90

KOMPAKT PROGRAMM

Werkbank PROFI

- Preisgünstige und vollwertige Werkbank
- Hohe Stabilität - Selbsttragendes Stahlrahmengestell
- Mit Anbaumöglichkeit - Anbaueinheit mit 1 Fußrahmen und 2 Zargen



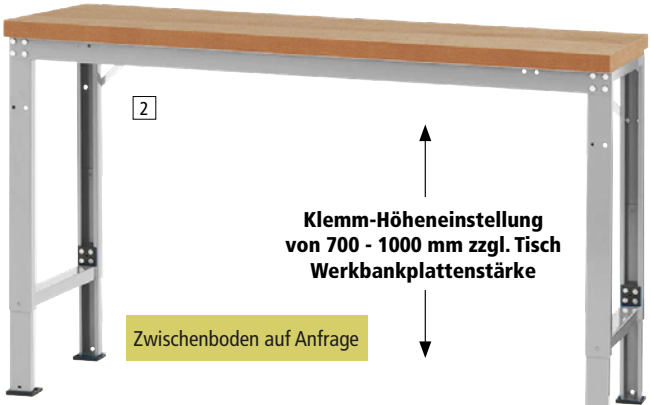

1 Werkbank PROFI Standard

- Gestellhöhe 800 mm zzgl. Werkbankplattenstärke
- Stahlprofilrahmen, U-Profi l 60 x 60 mm, 60 mm hohen Zargen

2 Werkbank PROFI Spezial

Stufenlose Klemm-Höheneinstellung von 740 - 1040 mm

- Stufenlose Klemm-Höheneinstellung von 700 - 1000 mm zzgl. Werkbankplattenstärke
- Optimal für sitzende und stehende Tätigkeiten
- Stahlprofilrahmen, C-Profil 57 x 43 mm, 60 mm hohen Zargen

Tischelement auch ohne Werkbankplatte bestellbar

Zur individuellen Bestückung der Werkbankplatte passend zum Einsatzgebiet.
Geeignete Werkbankplatten und komplette Beschreibung ab Seite 250

Ausführung		1 PROFI Standard					2 PROFI Spezial					Seitenblende	
		Grundeinheit			Anbaueinheit		Grundeinheit			Anbaueinheit			
Werkbankplatte	B x T mm	Tragkraft kg		€		€	Tragkraft kg		€		€		€
Buche, massiv 40 mm	1250 x 700	2000	WPK3042	429,-	WPK4042	381,-	1000	WPK6042	557,-	WPK7042	426,-	WPK9001	72,-
	1500 x 700	1800	WPK3052	485,-	WPK4052	435,-	800	WPK6052	610,-	WPK7052	481,-		
	1750 x 700	1000	WPK3062	572,-	WPK4062	526,-	700	WPK6062	701,-	WPK7062	570,-		
	2000 x 700	700	WPK3072	609,-	WPK4072	563,-	600	WPK6072	738,-	WPK7072	607,-		
Multiplex, geölt 40 mm	1250 x 700	2000	WPK3004	382,-	WPK4004	330,-	1000	WPK6004	508,-	WPK7004	381,-	WPK9001	72,-
	1500 x 700	1800	TPK3014	375,-	WPK4014	380,-	800	TPK6014	508,-	WPK7014	424,-		
	1750 x 700	1000	WPK3024	498,-	WPK4024	452,-	700	WPK6024	628,-	WPK7024	498,-		
	2000 x 700	700	TPK3034	364,-	WPK4034	482,-	600	TPK6034	593,-	WPK7034	528,-		
ohne Werkbankplatte	1250 x 700	2000	WPK3000	190,-	WPK4000	138,-	1000	WPK6000	319,-	WPK7000	188,-	WPK9001	72,-
	1500 x 700	1800	WPK3010	197,-	WPK4010	147,-	800	WPK6010	326,-	WPK7010	196,-		
	1750 x 700	1000	WPK3020	202,-	WPK4020	153,-	700	WPK6020	335,-	WPK7020	202,-		
	2000 x 700	700	WPK3030	206,-	WPK4030	158,-	600	WPK6030	338,-	WPK7030	205,-		



1 Energie-Versorgungs-Kanal

Mit 3x2 Schuko-Steckdosen, aus Stahlblech, inkl. Zuleitung 5 m,
H x T = 120 x 60 mm, Rückseite mit oder ohne Blende.

Tischbreite	Mit Blende	€	Ohne Blende	€
1250 mm	WPK9010	396,-	WPK9014	330,-
1500 mm	WPK9011	469,-	WPK9015	393,-
1750 mm	WPK9012	478,-	WPK9016	415,-
2000 mm	WPK9013	513,-	WPK9017	415,-

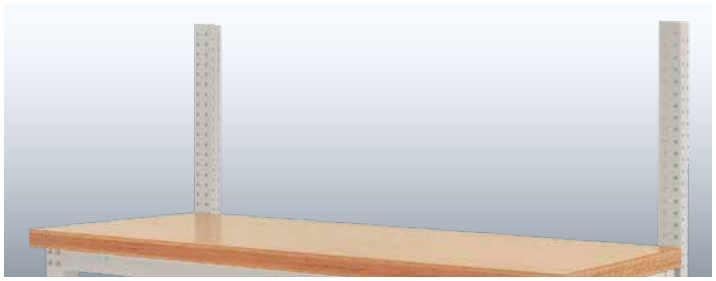

2 Aufbaukomponente

ohne Quer-Stabilisierungs-Strebe

Nutzhöhe 600 mm, aus dreiseitig im 30 mm Raster gelochten Profilstahl zur Befestigung von beispielsweise einer Werkzeug-Lochplatte.
Inkl. Beschläge zur Befestigung an Werkbankgestellen.

Ausführung	Grundeinheit		Anbaueinheit	
	2 Säulen	€	1 Säulen	€
Standard	WPK9018	160,-	WPK9019	83,-
Spezial	WPK9020	172,-	WPK9021	89,-

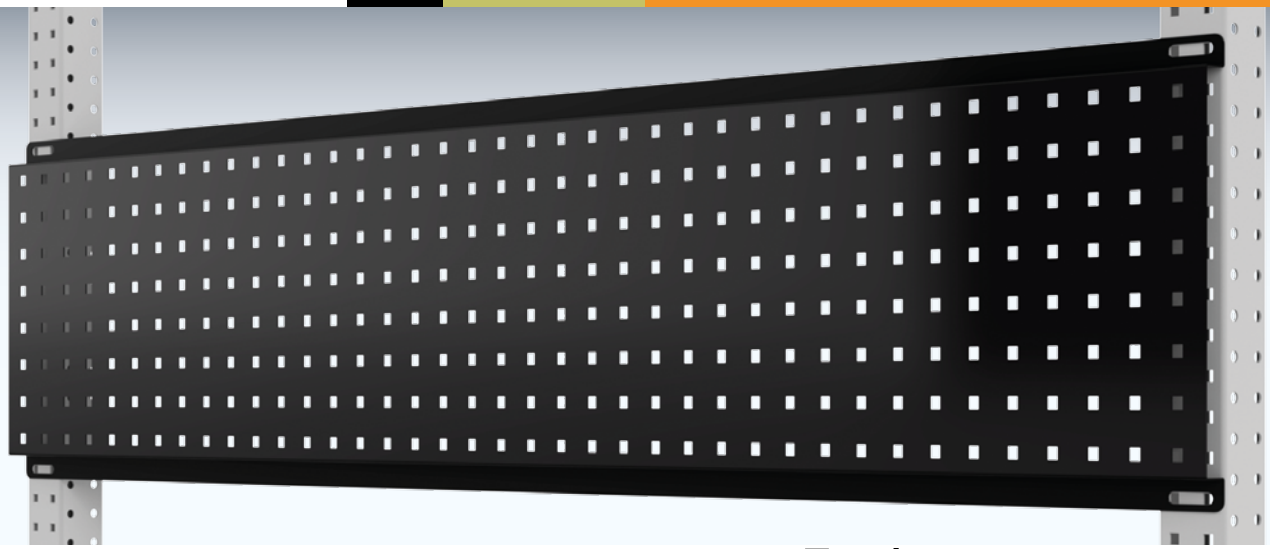
3

3 Werkzeug-Lochplatte

- Im 38 mm Raster gelocht
- Höhe 350 mm
- Nutzhöhe 300 mm
- Tragkraft 60 kg
- Aus 10 Farben preisgleich wählbar

Für Tischbreite

1250 mm	WPK9022	€ 95,-
1500 mm	WPK9023	€ 103,-
1750 mm	WPK9024	€ 135,-
2000 mm	WPK9025	€ 144,-

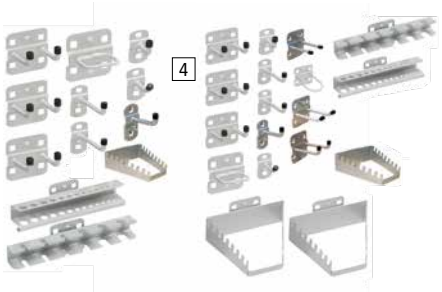
4

12-teilig 18-teilig

4 Werkzeug -Sets

für Werkzeug-Lochplatte Nr. 3

Auch Einzelbestellung möglich siehe Seite 292

Inhalt	WPK9026	€ 34,20
12-teilig	1x SS8237, 1x SS8238, 1x SS8240, 3x SS8210, 1x SS8228, 2x SS8208, 1x SS8207, 1x SS8209, 1x SS8203	
Inhalt	WPK9027	€ 77,70
18-teilig	1x SS8237, 1x SS8238, 1x SS8240, 2x SS8242, 1x SS8287, 3x SS8210, 1x SS8228, 2x SS8208, 1x SS8207, 1x SS8209, 1x SS8203, 1x SS8289, 1x SS8211, 1x SS8214	

5 – 7 Unterbauten

Korpus in Lichtgrau RAL 7035. 200 kg belastbar. Zylinderschloss und 2 Schlüssel. Zentralverschluss. Pro Werkbank nur ein Gehäuse-Unterbau, links oder rechts montierbar.

Schubfächer

- 80 % ausziehbar (Einzelschubfach 60 %)
- 35 kg belastbar (Einzelschubfach 25 kg)
- Lochboden im 36 mm Raster
- Griffleiste mit Etikett
- Mit Einzelauszugsperre
- In 10 Farben preisgleich


5


6


7

8 Mobiler Schubfach-Schrank

Zusätzlich mit:

- Großem Schiebebügel, Schubfachsicherung
- 2 Bock- und 2 Lenkrollen (Lenkrollen feststellbar)
- Schrank 300 kg belastbar


8

Ausführung	**5 Gehäuse-Unterbau**		**6 Gehäuse-Unterbau**		**7 Einzelschubfach**		**8 Schubfachschrank mobil**	
Nutzhöhe mm	**300**		**300**		**135**		**400**	
B x T x H mm	**500 x 580 x 360**		**500 x 580 x 360**		**425 x 550 x 150**		**500 x 580 x 620**	
Anzahl x H mm	**2 Schubfächer: 2 x 150**		**3 Schubfächer: 3 x 100**		**1 Schubfach: 1 x 150**		**4 Schubfächer: 1 x 50, 2 x 100, 1 x 150**	
Tischtiefe		**€**		**€**		**€**		**€**
700 mm	WPK9030	436,-	WPK9031	495,-	WPK9032	128,-	WPK9033	862,-

9 Parallel-Schraubstock

aus geschmiedetem Stahl

- Für starke Beanspruchung geeignet
- Hohe Schlagfestigkeit – lange Lebensdauer
- Amboss, Backen und Gleitteile induktiv gehärtet und geschliffen
- Nach vorne öffnend
- Rohrspannbacken gegen Mehrpreis

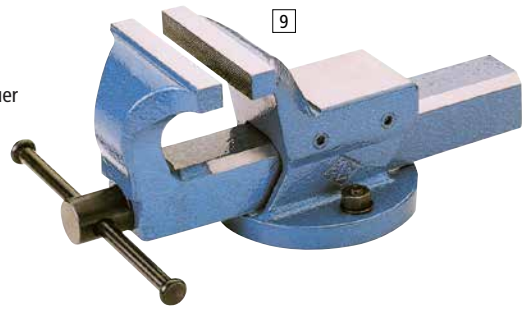
9

Backenbreite mm	**100**	**125**	**150**	**175**
Spannweite mm	**125**	**150**	**200**	**220**
Schraubstock	WP 9034	WP 9035	WP 9036	WP 9037
€	137,-	173,-	253,-	335,-
Rohrspannbacken	WP 9038	WP 9039	WP 9040	WP 9041
€	49,-	55,-	64,-	76,-

10 Flaschenhalter

- Aus Stahlblech
- Schraubmontage
- Innenring Ø 100 mm,
- Farbe lichtgrau
- Für die Anbringung Bohrung erforderlich

WPK9042 € 23,60


10

10 Farben preisgleich

Bitte jede Bestell-Nr. mit Farb-Nr. ergänzen.

- KRIEG graugrün HF 0001
- resedagrün RAL 6011
- 48h lichtgrau RAL 7035
- lichtblau RAL 5012
- rubinrot RAL 3003
- wasserblau RAL 5021
- anthrazit RAL 7016
- rotorange RAL 2001
- 48h brillantblau RAL 5007
- alusilber ähnlich RAL 9006

11 Neigbare Ablagekonsole

- Für Kleinteile, Werkzeuge, Maschinen etc.
- Aus Stahlblech, stufenlos neigbar und in der Tiefe einstellbar
- Allseits 38 mm Aufkantung
- Tragkraft 35 kg
- Aus 10 Farben preisgleich wählbar

12 Riffelgummi-Einlage

- Zum Schutz Ihrer wertvollen Teile
- Farbe schwarz



	11 Neigbare Ablagekonsole								12 Riffelgummi-Einlage							
Für Tischbreite mm	1250		1500		1750		2000		1250		1500		1750		2000	
Nutztiefe mm		€		€		€		€		€		€		€		€
195	WPK9043	126,-	WPK9044	131,-	WPK9045	141,-	WPK9046	148,-	WPK9055	21,40	WPK9058	23,60	WPK9061	24,90	WPK9064	27,30
345	WPK9047	158,-	WPK9048	172,-	WPK9049	179,-	WPK9050	187,-	WPK9056	33,10	WPK9059	38,-	WPK9062	41,50	WPK9065	47,40
495	WPK9051	185,-	WPK9052	192,-	WPK9053	205,-	WPK9054	213,-	WPK9057	33,10	WPK9060	38,-	WPK9063	42,60	WPK9066	47,40



13 Ablagekonsole mit Konsolenträger

- Ablagefläche für Geräte, Bildschirm oder Werkzeug
- Montage auf Tischplatte, kein Aufbauportal notwendig
- Mit 3 Konsolenträger, Höhe 350 mm
- Stärke Tischplatte 19 mm
- Farbe lichtgrau

Für Werkbankbreite mm	1250	1500	1750	2000
	WPK9067	WPK9068	WPK9069	WPK9070
€	137,-	142,-	153,-	158,-



14 Tiefeneinstellbare Gerätebrücke

- Befestigung an Aufbauportale, Einbauhöhe 82 mm
- Stufenlos in der Tiefe einstellbar
- Platte 19 mm stark, Farbe lichtgrau, Tragkraft 35 kg

Breite mm / Nutztiefe mm	1250	1500	1750	2000
350	WPK9071	WPK9072	WPK9073	WPK9074
€	202,-	213,-	221,-	238,-
500	WPK9075	WPK9076	WPK9077	WPK9078
€	243,-	257,-	265,-	275,-

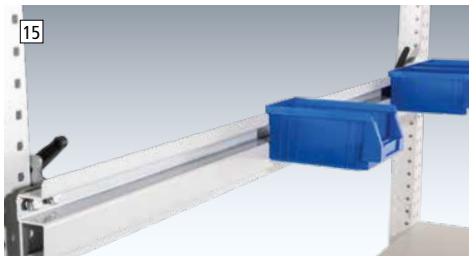

15 Boxenträgerschiene

- Zum Einhängen von Sichtlagerboxen
- Stufenlos neigbar für optimales Greifen
- Kleinteilebereistellung über die komplette Arbeitsplatzbreite
- Höhe Trägerschiene 97 mm
- Aus Stahl, aus 10 Farben preisgleich wählbar

Für Werkbankbreite mm	1250	1500	1750	2000
	WPK9079	WPK9080	WPK9081	WPK9082
€	83,-	87,-	91,-	97,-

Werkbankelemente | Zubehör | ***Komplett-Angebote***

1 - 4 Komplett-Angebote

Gehäuse mit Zentralverschluss, Zylinderschloss mit 2 Schlüssel und Schubfachsicherung, links oder rechts montierbar.

Schubfächer

- 80 % ausziehbar (Einzelschubfach 60 %)
- 35 kg belastbar (Einzelschubfach 25 kg)
- Mit Lochboden im 36 mm Raster
- Griffleiste mit Etikett
- Mit Einzelauszugsperre
- Aus 10 Farben preisgleich wählbar

1 Komplett-Angebot

- Werkbankgestell in Lichtgrau in RAL 7035
- Gehäuse-Unterbau 300 mm, bis 200 kg belastbar, lichtgrau RAL 7035, B x T x H 500 x 580 x 360 mm
- 2 Schubfächer: 1 x 100 mm, 1 x 200 mm



TOP-PREIS

694,-

Ausführung	1 Komplett-Angebot			
B x T mm	1500 x 700		2000 x 700	
Werkbankplatte		€		€
Buche, massiv 40mm	WPK5462	924,-	WPK5662	1048,-
Multiplex, geölt 40 mm	TPK5464	694,-	TPK5664	897,-

2 Komplett-Angebot

- Werkbankgestell in lichtgrau RAL 7035
- Einzelschubfach: 1 x 150 mm
- Innenmaß B x T x H: 425 x 550 x 135 mm



Mobile Schubfach-Schränke ab Seite 312.

Ausführung	2 Komplett-Angebot			
B x T mm	1500 x 700		2000 x 700	
Werkbankplatte		€		€
Buche, massiv 40mm	WPK5402	572,-	WPK5602	692,-
Multiplex, geölt 40 mm	WPK5404	517,-	WPK5604	601,-

3 Komplett-Angebot

- Werkbankgestell in lichtgrau in RAL 7035
- Gehäuse-Unterbau 300 mm, bis 200 kg belastbar, lichtgrau RAL 7035, B x T x H 500 x 580 x 360 mm
- 3 Schubfächer: 1 x 50, 1 x 100, 1 x 150 mm



Praxisgerechte Schubfach-Unterteilungen ab Seite 320.

Ausführung	3 Komplett-Angebot			
B x T mm	1500 x 700		2000 x 700	
Werkbankplatte		€		€
Buche, massiv 40mm	WPK5412	987,-	WPK5612	1112,-
Multiplex, geölt 40 mm	WPK5414	875,-	WPK5614	959,-



Ausführung	4 Komplett-Angebot			
B x T mm	3000 x 700		4000 x 700	
Werkbankplatte		€		€
Buche, massiv 40mm	WPK5562	1921,-	WPK5762	2173,-
Multiplex, geölt 40 mm	WPK5567	1888,-	WPK5767	2007,-

4 Komplett-Angebot

- Tischgestell in Lichtgrau in RAL 7035
- 2 Gehäuse-Unterbauten 300 mm, lichtgrau RAL 7035, B x T x H 500 x 580 x 360 mm
- 2 x 3 Schubfächer: 1 x 50, 1 x 100, 1 x 150 mm

10 Farben preisgleich

Bitte jede Bestell-Nr. mit Farb-Nr. ergänzen.

- KRIEG graugrün HF 0001
- resedagrün RAL 6011
- 48h lichtgrau RAL 7035
- lichtblau RAL 5012
- rubinrot RAL 3003
- wasserblau RAL 5021
- anthrazit RAL 7016
- rotorange RAL 2001
- 48h brillantblau RAL 5007
- alusilber ähnlich RAL 9006

WIR SIND HERSTELLER
PROFITIEREN SIE VON UNSEREM FACHWISSEN
+ MEHR PRODUKTAUSWAHL
+ MADE IN GERMANY
+ 10 JAHRE HERSTELLER-GARANTIE
+ INDIVIDUELLE ANFERTIGUNG

SPRECHEN SIE UNS AN!
Kompetente Beratung vor Ort
+49 (0) 7033 - 909 46 81

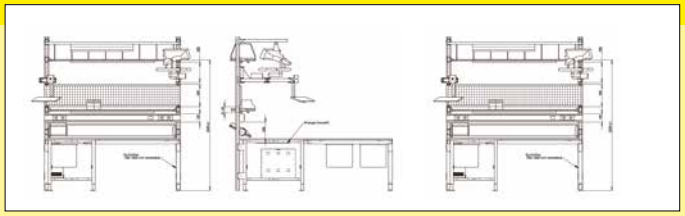

Werkbanksystem COMBI

Made in Germany by KRIEG | 10 Jahre Garantie | 48h Versand

TOP-PREIS

5 WCK5109

1060,- €/St.



Ihre Vorteile

- Unschlagbares Preis-Leistungs-Verhältnis
- Massive, langlebige Stahlblech-Konstruktion
- Mit stabilen Schubfächern für die übersichtliche Lagerung von Kleinteilen und empfindlichen Werkzeugen
- Viel Stauraum und praxisgerechte Unterteilung am Arbeitsplatz
- Schonung des Bodens dank 6 mm Gummischuhen

Sonderanfertigungen auf Anfrage.

Gut zu wissen

- Stahlfußrahmen links oder rechts montierbar
- Tragkraft stets bei gleichmäßiger Lastenverteilung

Auf einen Blick

Tragkraft Werkbank	300 kg
Tragkraft Schublade	35 kg
Arbeitshöhe	840 / 850 mm
Plattentiefen	700 mm
Plattenbreiten	1500 / 1750 / 2000 mm
Blendenhöhen	50 / 100 / 150 / 200 / 300 mm
Türen	ja

Weitere Werkbankplatten und komplette Beschreibung ab Seite 274

2 Werkbankplatten zur Auswahl:

Buche massiv, 40 mm
Abrieb-, stoß- und schlagfest, sehr strapazier- und widerstandsfähig. Geschliffen und oberflächenbehandelt - dadurch gegen Feuchtigkeit geschützt.
Einsatz: Im Montage- und Fertigungsbereich bei hoher mechanischer Beanspruchung.



Multiplex geölt, 40 mm
Abrieb-, stoß- und schlagfest, sehr strapazier- und widerstandsfähig. Wasserfest verleimt und umweltschonend geölt. **Einsatz:** Im Montage- und Fertigungsbereich bei hoher mechanischer Beanspruchung.



Werkbanksystem COMBI

Perfekte Verbindung der klassischen Werkbank mit den robusten Standgehäusen. Unschlagbares Preis- Leistungs-Verhältnis. Großzügige Stauraum- Möglichkeiten. Gehäuse mit Zentralverschluss, Zylinderschloss mit 2 Schlüsseln und Einzelauszugssperre. Ein Bodenausgleich am Fußrahmen sorgt für optimalen Stand. Fußrahmen aus Stahlprofil 50 x 40 mm.

EPA – Auf Anfrage auch in leitfähiger Ausführung lieferbar.

Komplett-Angebote | Werkbankelemente | Schubfach-Organisation

1 - 10 Komplett-Angebote
2 Farb-Kombinationen preisgleich!

Tischgestell in lichtgrau RAL 7035. Stahlfußrahmen links oder rechts montierbar.

Schubfächer
- 80 % ausziehbar (Einzelschubfach 60 %)
- 35 kg belastbar (Einzelschubfach 25 kg)
- Mit Lochboden im 36 mm Raster
- Griffleiste mit Etikett
- Mit Einzelauszugsperre

1



TOP-PREIS

902,- €/St.

1 **Komplett-Angebot**
5 Schubfächer: 1 x 50, 1 x 100, 1 x 150, 2 x 200 mm

Ausführung	1 Komplett-Angebot			
B x T x H mm	1500 x 700 x 840		2000 x 700 x 840	
Tischplatte		€		€
Buche massiv, 40 mm	TPK5087	963,-	WCK5079	1240,-
Multiplex geölt, 40 mm	TPK5086	902,-	WCK5078	1159,-







2 Komplett-Angebot
6 Schubfächer: 1 x 50, 3 x 100, 1 x 150, 1 x 200 mm

3 Komplett-Angebot
5 Schubfächer: 2 x 100, 2 x 150, 1 x 200 mm

4 Komplett-Angebot
5 Schubfächer: 1 x 100, 4 x 150 mm

Ausführung	2 Komplett-Angebot				3 Komplett-Angebot				4 Komplett-Angebot			
B x T x H mm	1500 x 700 x 840		2000 x 700 x 840		1500 x 700 x 840		2000 x 700 x 840		1500 x 700 x 840		2000 x 700 x 840	
Tischplatte		€		€		€		€		€		€
Buche massiv, 40 mm	TPK5089	1033,-	TPK5090	1273,-	WCK5101	1083,-	WCK5103	1199,-	WCK5105	1084,-	WCK5107	1199,-
Multiplex geölt, 40 mm	TPK5088	974,-	WCK5088	1195,-	WCK5100	1021,-	WCK5102	1118,-	WCK5104	1023,-	WCK5106	1119,-







5 Komplett-Angebot
4 Schubfächer: 1 x 100, 2 x 150, 1 x 300 mm

6 Komplett-Angebot
7 Schubfächer: 7 x 100 mm

7 Komplett-Angebot
5 Schubfächer: 3 x 100, 2 x 200 mm

Ausführung	5 Komplett-Angebot				6 Komplett-Angebot				7 Komplett-Angebot			
B x T x H mm	1500 x 700 x 840		2000 x 700 x 840		1500 x 700 x 840		2000 x 700 x 840		1500 x 700 x 840		2000 x 700 x 840	
Tischplatte		€		€		€		€		€		€
Buche massiv, 40 mm	WCK5109	1060,-	WCK5111	1173,-	WCK5119	1191,-	WCK5121	1303,-	WCK5115	1083,-	WCK5117	1198,-
Multiplex geölt, 40 mm	TPK5109	1001,-	WCK5110	1094,-	WCK5118	1127,-	WCK5120	1224,-	WCK5114	1021,-	WCK5116	1118,-

TOP-PREIS
1391,-







8 Komplett-Angebot
2 x 5 Schubfächer: 1 x 50, 1 x 100, 1 x 150, 2 x 200 mm

9 Komplett-Angebot
2 x 5 Schubfächer: 2 x 100, 2 x 150, 1 x 200 mm

10 Komplett-Angebot
2 x 7 Schubfächer: 7 x 100 mm

Ausführung	8 Komplett-Angebot		9 Komplett-Angebot		10 Komplett-Angebot	
B x T x H mm	2000 x 700 x 840		2000 x 700 x 840		2000 x 700 x 840	
Tischplatte		€		€		€
Buche massiv, 40 mm	TPK5092	1471,-	WCK5113	1790,-	WCK5127	2002,-
Multiplex geölt, 40 mm	TPK5091	1391,-	WCK5112	1709,-	WCK5126	1919,-

10 Farben preisgleich

Bitte jede Bestell-Nr. mit Farb-Nr. ergänzen.

- KRIEG graugrün HF 0001
- resedagrün RAL 6011
- 48h lichtgrau RAL 7035
- lichtblau RAL 5012
- rubinrot RAL 3003
- wasserblau RAL 5021
- anthrazit RAL 7016
- rotorange RAL 2001
- 48h brillantblau RAL 5007
- alusilber ähnlich RAL 9006

10 Farben preisgleich

Bitte jede Bestell-Nr. mit Farb-Nr. ergänzen.

- KRIEG graugrün HF 0001
- resedagrün RAL 6011
- 48h lichtgrau RAL 7035
- lichtblau RAL 5012
- rubinrot RAL 3003
- wasserblau RAL 5021
- anthrazit RAL 7016
- rotorange RAL 2001
- 48h brillantblau RAL 5007
- alusilber ähnlich RAL 9006



1 – 7 Individuelle Zusammenstellung –

Wählen Sie eine Werkbankplatte in Ihrer Wunschgröße aus und ergänzen Sie diese optional mit Fußrahmen 2 und/oder Leergehäusen 3 .Fügen Sie Schubfächer 4 oder Flügeltüren 5 hinzu. Und ergänzen Sie Ihre Werkbank mit Einlege- oder Ausziehböden, 6 und 7. Abschließend die gewünschten Farbvarianten wählen – für den individuellen Geschmack ohne Aufpreis!

Für die perfekte Schubfach-Organisation statten Sie die Schubfächer mit den Sets auf der Folgeseite aus.

Weitere Werkbankplatten und komplette Beschreibung ab Seite 246

1 Werkbankplatte	Buche massiv, 40 mm		Multiplex geölt, 40 mm		Multiplex geölt, 50 mm	
B x T mm		€		€		€
1500 x 700	WCK1020	234,-	WC 1016	240,-	WCK1017	299,-
1750 x 700	WCK1030	300,-	WCK1026	307,-	WCK1027	370,-
2000 x 700	WCK1040	326,-	WCK1036	337,-	WCK1037	394,-



2 Einzel-Fußrahmen	
B x T x H mm	50 x 580 x 760 – 870
	WCK0065
€	103,-



3 Leergehäuse - Nutzhöhe 700 mm	
B x T x H mm	500 x 580 x 800
	WCK0016
€	305,-



4 Schubfächer mit Lochboden - Summe der Blendenhöhen muss der Gehäuse-Nutzhöhe entsprechen.					
B x T gesamt 460 x 580 mm					
Innen B x T mm	425 x 485	425 x 550	425 x 550	425 x 550	425 x 550
Nutzhöhe mm	35	85	135	185	285
Blendenhöhe mm	50	100	150	200	300
	WCK0020	WCK0021	WCK0022	WCK0023	WCK0024
€	75,-	78,-	89,-	101,-	125,-

5



5 Gehäuse mit Tür und Schloss - Türhöhe 700 mm		
B x T x H mm	500 x 580 x 800	
Tür-Anschlag	rechts	links
	WCK0047	WCK0046
€	384,-	384,-

6

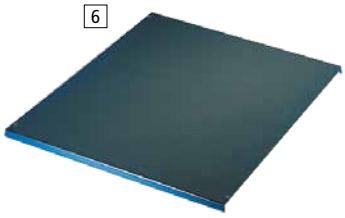

6 Einlegeboden, fest
B x T x H mm: 460 x 574 x 17
WCK0035 € 53,-

7



7 Ausziehboden
B x T x H mm: 460 x 545 x 19
WCK0036 € 59,-

1 - 10 Schubfach-Organisation

Für die schonende und übersichtliche Unterbringung von Werkzeugen und Kleinteilen.



1 Unterteilungs-Set

2 Fachschienen

Für Blendenhöhe		€
50 mm	WCK0070	17,70
100 - 300 mm	WCK0071	28,40



2 Unterteilungs-Set

1 Fachschiene, 2 Seitenschienen,
6 Fachteiler 208 mm breit

Für Blendenhöhe		€
50 mm	WCK0072	30,80
100 - 300 mm	WCK0073	35,90



3 Unterteilungs-Set

2 Fachschienen, 2 Seitenschienen,
12 Fachteilerr 135 mm breit

Für Blendenhöhe		€
50 mm	WCK0074	49,80
100 - 300 mm	WCK0075	64,-



4 Unterteilungs-Set

2 Fachschienen, 2 Seitenschienen,
8 Fachteiler 98 mm breit,
4 Fachteiler 208 mm breit

Für Blendenhöhe		€
50 mm	WCK0076	49,40
100 - 300 mm	WCK0077	64,-



5 Moosgummi-Einlage

Zum Schutz vor empfindlichen Werkzeugen und Geräten. Moosgummi, anthrazit. B x T x H für Blendenhöhe
50 mm: 425 x 485 x 3 mm
100 – 300 mm: 425 x 550 x 3 mm

Für Blendenhöhe		€
50 mm	WCK0078	7,-
100 - 300 mm	WCK0079	7,-



6 Anti-Rutsch-Einlage

Sicherer Halt für Werkzeuge.
Aus PES-Gewebe und PVC-Beschichtung.
B x T x H für Blendenhöhe
50 mm: 425 x 485 x 2 mm
100 – 300 mm: 425 x 550 x 2 mm

Für Blendenhöhe		€
50 mm	WCK0080	10,60
100 - 300 mm	WCK0081	12,40



7 Fachschienen

Stahlblech verzinkt. Am Schubfachboden verschraubbar.
B x T x H für Blendenhöhe
50 mm: 9 x 483 x 33 mm
100 – 300 mm: 9 x 548 x 82 mm

Für Blendenhöhe		€
50 mm	WCK0082	10,60
100 - 300 mm	WCK0083	14,20



8 Fachteiler

Stahlblech verzinkt, einsteckbar. Nur in Verbindung mit Seiten- und Fachschienen einsetzbar. B x T x H für Blendenhöhe
50 mm: 135 x 33 x 2 mm
100 – 300 mm: 135 x 82 x 2 mm

Für Blendenhöhe		€
50 mm	WCK0084	9,40
100 - 300 mm	WCK0085	9,40

9 Schubfach-Einsatz

Stahlblech verzinkt. Verschiebbar als zusätzliches Fach im Schubfach.
B x T x H für Blendenhöhe
100 – 300 mm: 425 x 270 x 32 mm
WCK0086 € 23,60

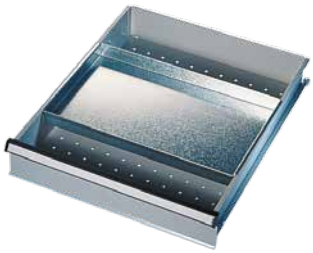



Werkbanksystem SIMPLE

Made in GERMANY | 5 Jahre Garantie

11 Farben preisgleich

Bitte jede Bestell-Nr. mit Farb-Nr. ergänzen.

- verkehrsgelb RAL 1023
- rubinrot RAL 3003
- verkehrsrot RAL 3020
- enzianblau RAL 5010
- lichtblau RAL 5012
- kobaldblau RAL 5013
- resedagrün RAL 6011
- anthrazit RAL 7016
- fenstergrau RAL 7040
- lichtgrau RAL 7035
- tiefschwarz RAL 9005

Keep it **SIMPLE**



2 Werkbankplatten zur Auswahl:

Multiplex geölt, 40 mm
Abrieb-, stoß- und schlagfest, sehr strapazier- und widerstandsfähig. Verleimt und umweltschonend geölt. **Einsatz:** Im Montage- und Fertigungsbereich bei hoher mechanischer Beanspruchung.



Buche massiv, 40 mm
Abrieb-, stoß- und schlagfest, sehr strapazier- und widerstandsfähig. Geschliffen und oberflächenbehandelt - dadurch gegen Feuchtigkeit geschützt. **Einsatz:** Im Montage- und Fertigungsbereich bei hoher mechanischer Beanspruchung.



Ihre Vorteile

- Moderne Optik
- Tragkraft Werkbank bis zu 1500 kg
- Schubfächer bei Blendenhöhe 50 mm: Traglast 30 kg
- Schubfächer ab Blendenhöhe 75 mm: Traglast 80 kg
- Rahmenverstärktes, sehr stabiles Gehäuse
- Kugelführungen mit Selbsteinzug
- Schubfachvollauszug 100 %
- Es kann nur ein Schubfach geöffnet werden - Erhöhte Kippsicherheit
- Schubfächer in 11 Farben preisgleich verfügbar

Sonderanfertigungen auf Anfrage.

Gut zu wissen

- Made in Germany - Fertigung erfolgt ausschließlich in Deutschland
- Aluminium-Griffleisten werden montiert angeliefert
- Beschriftungsstreifen zum Einlegen werden beigelegt
- Tragkraftangabe stets bei gleichmäßiger Lastenverteilung

Auf einen Blick

Tragkraft Werkbank	bis zu 1500 kg
Arbeitshöhe	860 - 1060 mm
Plattentiefen	600 mm
Plattenbreiten	1500 / 2000 mm
Blendenhöhen	50 / 75 / 100 / 150 / 175 / 200 mm

Komplett-Angebote Reihenwerkbank

Werkbankelemente

1 Komplett-Angebot

Gehäuse B x T x H mm: 600 x 575 x 920 in anthrazit RAL 7016, Schubfächer in 11 Farben preisgleich, Tragkraft 1000 kg
Links: Fußgestell (U-Profil 44 x 80 x 2 mm) in anthrazit RAL 7016
Rechts: 8 Schubfächer: 8 x 100 mm



2 Komplett-Angebot

Gehäuse jeweils B x T x H mm: 600 x 575 x 920 in anthrazit RAL 7016, Schubfächer in 11 Farben preisgleich, Tragkraft 1500 kg
Links: 8 Schubfächer: 8 x 100 mm
Rechts: 6 Schubfächer: 1 x 50 mm, 1 x 100 mm, 3 x 150 mm, 1 x 200 mm



Ausführung	**1 Komplett-Angebot**		**2 Komplett-Angebot**	
B x T x H mm	**1500 x 600 x 960**		**2000 x 600 x 960**	
Schubfach-Blockbreite mm	**600**		**600**	
Schubfach-Innenmaß B x T mm	**500 x 450**		**500 x 450**	
Tischplatte		**€**		**€**
Multiplex geölt, 40 mm	SMK2150	913,-	SMK2152	1525,-
Buche massiv, 40 mm	SMK2151	913,-	SMK2153	1525,-

www.krieg-online.de
E-Mail: verkauf@krieg-online.de
Fax: +49 (0)7033 – 30 13 21

Komplett-Angebote Reihenwerkbank

Werkbankelemente

1 - 3 Individuelle Zusammenstellung

Nachdem Sie sich für eine 1 Werkbankplatte entschieden haben, sollte anschließend der 2 Einzel-Fußrahmen bestellt werden. Dieser ist höheneinstellbar und passt somit zu jedem des von Ihnen ausgewählten 3 Schubfachschrankes.

Die Tragkraft der zusammengestellten Werkbank beträgt 1000 kg.

1 Werkbankplatte	Multiplex geölt, 40 mm		Buche massiv, 40 mm	
B x T mm		€		€
1500 x 600	SMK2154	144,-	SMK2156	144,-
2000 x 600	SMK2155	190,-	SMK2157	190,-





2 Einzel-Fußrahmen

B x T x H 80 x 575 x 820 – 1020 mm
U-Profil 44 x 80 x 2 mm, stufenlos höheneinstellbar
Passt zu allen aus 3 ausgewählten Schubfachschränken.
SMK2158 € 63,-

3 Schubfachschrank

z.B. siehe Bild mit Blendenhöhe 700 mm und Schubfach-Blockbreite 600 mm
sowie Gehäuse in anthrazit RAL 7016.
Alle wählbaren Schubfachschränke haben eine Tiefe von 575 mm.

Schubfächer:

- Kugelführungen mit Selbsteinzug
- Schubfachvollauszug 100 %
- Aluminium-Griffleisten
- Zylinderschloss
- Schubfächer in 11 Farben preisgleich wählbar



3 Schubfachschrank Für Werkbankbreite mm Schubfach-Blockbreite mm Schubfach-Innenmaß B x T mm		1500 600 500 x 450		2000 700 600 x 450		2000 900 800 x 450	
Ges.-Höhe mm / Nutzhöhe mm	Anzahl x Blendenhöhe in mm		€		€		€
820 / 700	7 x 100	SMK2159	660,-	SMK2165	685,-	SMK2171	732,-
	1 x 50, 3 x 150, 1 x 200	SMK2160	541,-	SMK2166	577,-	SMK2172	613,-
920 / 800	8 x 100	SMK2161	720,-	SMK2167	757,-	SMK2173	817,-
	1 x 50, 1 x 100, 3 x 150, 1 x 200	SMK2162	613,-	SMK2168	648,-	SMK2174	696,-
1020 / 900	9 x 100	SMK2163	780,-	SMK2169	828,-	SMK2175	913,-
	1 x 50, 2 x 100, 3 x 150, 1 x 200	SMK2164	577,-	SMK2170	708,-	SMK2176	780,-

WIR SIND HERSTELLER
PROFITIEREN SIE VON UNSEREM FACHWISSEN
+ MEHR PRODUKTAUSWAHL
+ MADE IN GERMANY
+ 5 JAHRE HERSTELLER-GARANTIE
+ INDIVIDUELLE ANFERTIGUNG

SPRECHEN SIE UNS AN!
Kompetente Beratung vor Ort
+49 (0) 7033 - 909 46 81

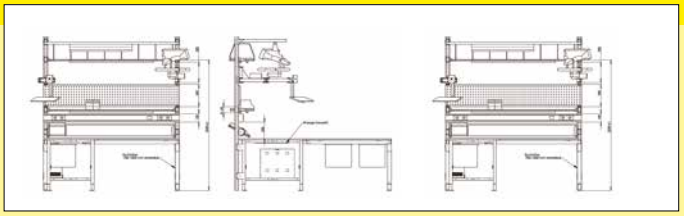

Kastenwerkbank COMPACT

Anlieferung montiert | Made in GERMANY | 5 Jahre Garantie



8 Farben preisgleich

Bitte jede Bestell-Nr. mit Farb-Nr. ergänzen.

- resedagrün RAL 6011
- lichtgrau RAL 7035
- lichtblau RAL 5012
- rubinrot RAL 3003
- anthrazit RAL 7016
- brilliantblau RAL 5007
- enzianblau RAL 5010
- HF0002= lichtgrau RAL 7035+ brillantblau RAL 5007

Ihre Vorteile

- Die kompakte Werkbank für schwere Einsätze
- Robuste, unverwüstliche Kastenwerkbank mit hoher Gesamtbelastung
- Schubfachblock in 2 Breiten 500 / 700 mm
- Kugelgelagertes Schubfach mit 100 % Vollauszug
- Schneller Aufbau – Auspacken und Aufstellen dank montierter Anlieferung

Sonderanfertigungen auf Anfrage.

Gut zu wissen

- Tragkraftangabe stets bei gleichmäßiger Lastenverteilung und abzgl. Eigen- und Anbaugewichte wie Aufbauportale, Unterbau-Gehäuse oder Zwischenböden

Auf einen Blick

Tragkraft Werkbank	1000 kg
Tragkraft Schubfach	100 kg
Arbeitshöhe	859 mm
Plattentiefen	750 mm
Plattenbreiten	1500 / 2000 mm
Blendenhöhen	50 / 75 / 100 / 150 / 200 mm
Türen	ja

Zubehör siehe Seite 102

Kastenwerkbank COMPACT

Die Robusten, Unverwüstlichen mit hoher Gesamtbelastung. Äußerst stabile Stahlblech-Schweiß-Konstruktion, Vierkant-Stahlrohrgestell 40 x 40 x 2 mm. Mit Niveauausgleichsfüße. Gehäuse-Unterbau mit Zentralverschluss, Zylinderschloss und Einzelauszugsperre. Beschriftbare Alu-Griffleisten.

2 Werkbankplatten zur Auswahl:

Multiplex geölt, 40 mm
Abrieb-, stoß- und schlagfest, sehr strapazier- und widerstandsfähig. Wasserfest verleimt und umweltschonend geölt. **Einsatz:** Im Montage- und Fertigungsbereich bei hoher mechanischer Beanspruchung.



Buche massiv, 40 mm
Abrieb-, stoß- und schlagfest, sehr strapazier- und widerstandsfähig. Geschliffen und oberflächenbehandelt - dadurch gegen Feuchtigkeit geschützt.
Einsatz: Im Montage- und Fertigungsbereich bei hoher mechanischer Beanspruchung.



Komplett-Angebote Blockbreite 500 mm

Komplett-Angebote Blockbreite 700 mm | Zubehör-Komponenten / Aufbauten

1 - 16 **Komplett-Angebote**
– 8 Farben preisgleich!
Bitte die gewünschte Best.-Nr. mit der jeweiligen Farb-Nr. ergänzen.

2 Werkbankplatten zur Auswahl.
Schmale Schubfach-Blockbreite von 500 mm.

Schubfächer
- 100 % ausziehbar
- 100 kg belastbar
- Zylinderschloss
- Nutzfläche Schubfach 450 x 600 mm
- Zentralverschluss mit 2 Schlüsseln

ANGEBOT
700,-



1 **Komplett-Angebot**
Links/Mitte: 1 Stahlfachboden ½ Tiefe
Rechts: 1 Schubfach, 150 mm Blendenhöhe + 1 Tür 450 mm hoch

Ausführung B x T x H mm Werkbankplatte	1 Komplett-Angebot 2000 x 750 x 859 €	
Multiplex geölt, 40 mm	SM 2021	700,-
Buche massiv, 40 mm	SM 2022	700,-



2 Komplett-Angebot
5 Schubfächer: 1 x 50 mm, 1 x 75 mm, 1 x 100 mm, 1 x 175 mm, 1 x 200 mm



3 Komplett-Angebot
2 Schubfächer: 1 x 50 mm, 1 x 100 mm + 1 Tür 450 mm hoch



4 Komplett-Angebot
Links: 1 Tür 600 mm hoch, 1 Einlegeboden
Rechts: 1 Tür 600 mm hoch, 1 Einlegeboden

Ausführung B x T x H mm Werkbankplatte	2 Komplett-Angebot 810 x 750 x 859 €		3 Komplett-Angebot 810 x 750 x 859 €		4 Komplett-Angebot 1250 x 750 x 859 €	
Multiplex geölt, 40 mm	SM 2077	1011,-	SM 2079	689,-	SM 2117	792,-
Buche massiv, 40 mm	SM 2078	1011,-	SM 2080	689,-	SM 2118	792,-



5 Komplett-Angebot
Links: 1 Stahlfachboden ½ Tiefe
Rechts: 3 Schubfächer: 3 x 200 mm



6 Komplett-Angebot
Links: 1 Stahlfachboden ½ Tiefe
Rechts: 4 Schubfächer: 4 x 150 mm



7 Komplett-Angebot
Links: 1 Stahlfachboden ½ Tiefe
Rechts: 1 Schubfach: 1 x 150 mm + 1 Tür 450 mm hoch

Ausführung B x T x H mm Werkbankplatte	5 Komplett-Angebot 1500 x 750 x 859 €		6 Komplett-Angebot 1500 x 750 x 859 €		7 Komplett-Angebot 1500 x 750 x 859 €	
Multiplex geölt, 40 mm	SM 2005	806,-	SM 2009	866,-	SM 2001	640,-
Buche massiv, 40 mm	SM 2006	806,-	SM 2010	866,-	SM 2002	640,-



8 Komplett-Angebot
Links: 3 Schubfächer: 3 x 200 mm Blendenhöhe
Rechts: 3 Schubfächer: 3 x 200 mm Blendenhöhe



9 Komplett-Angebot
Links: 1 Tür 600 mm hoch + 1 Einlegeboden
Rechts: 4 Schubfächer: 4 x 150 mm Blendenhöhe



10 Komplett-Angebot
Links: 1 Tür + 1 Einlegeboden
Rechts: 1 Tür + 1 Einlegeboden

Ausführung B x T x H mm Werkbankplatte	8 Komplett-Angebot 1500 x 750 x 859 €		9 Komplett-Angebot 1500 x 750 x 859 €		10 Komplett-Angebot 1500 x 750 x 859 €	
Multiplex geölt, 40 mm	SM 2017	1140,-	SM 2013	949,-	SM 2119	948,-
Buche massiv, 40 mm	SM 2018	1140,-	SM 2014	949,-	SM 2120	832,-



11 Komplett-Angebot
Links: 1 Schubfach: 1 x 150 mm + 1 Tür 450 mm hoch
Mitte: 1 Stahlfachboden ½ Tiefe mit Rückwand
Rechts: 3 Schubfächer: 3 x 200 mm Blendenhöhe



12 Komplett-Angebot
Links: 1 Schubfach: 1 x 150 mm + 1 Tür 450 mm hoch
Mitte: 1 Stahlfachboden ½ Tiefe mit Rückwand
Rechts: 4 Schubfächer: 4 x 150 mm Blendenhöhe



13 Komplett-Angebot
Links: 3 Schubfächer: 3 x 200 mm
Mitte: 1 Stahlfachboden ½ Tiefe mit Rückwand
Rechts: 3 Schubfächer: 3 x 200 mm

Ausführung B x T x H mm Werkbankplatte	11 Komplett-Angebot 2000 x 750 x 859 €		12 Komplett-Angebot 2000 x 750 x 859 €		13 Komplett-Angebot 2000 x 750 x 859 €	
Multiplex geölt, 40 mm	SM 2029	1128,-	SM 2033	1211,-	SM 2038	1233,-
Buche massiv, 40 mm	SM 2030	1128,-	SM 2034	1211,-	SM 2039	1233,-



14 Komplett-Angebot
Links: 3 Schubfächer: 3 x 200 mm
Mitte: 3 Schubfächer: 3 x 200 mm
Rechts: 3 Schubfächer: 3 x 200 mm



15 Komplett-Angebot
Links: 1 Tür 600 mm hoch + 1 Einlegeboden
Mitte: 3 Schubfächer: 3 x 200 mm
Rechts: 1 Tür 600 mm hoch + 1 Einlegeboden



16 Komplett-Angebot
Links: 1 Schubfach: 1 x 150 mm + 1 Tür 450 mm hoch
Mitte: 1 Tür 600 mm hoch + 1 Einlegeboden
Rechts: 1 Schubfach: 1 x 150 mm + 1 Tür 450 mm hoch

Ausführung B x T x H mm Werkbankplatte	14 Komplett-Angebot 2000 x 750 x 859 €		15 Komplett-Angebot 2000 x 750 x 859 €		16 Komplett-Angebot 2000 x 750 x 859 €	
Multiplex geölt, 40 mm	SM 2062	1627,-	SM 2054	1330,-	SM 2042	1140,-
Buche massiv, 40 mm	SM 2063	1627,-	SM 2055	1330,-	SM 2043	1140,-

Komplett-Angebote: Blockbreite 500 mm | **Komplett-Angebote: Blockbreite 700 mm** | Zubehör-Komponenten / Aufbauten

Schubfach-Blockbreite 700 mm

1 - 10 Komplett-Angebote
– 8 Farben preisgleich!
Bitte die gewünschte Best.-Nr. mit der jeweiligen Farb-Nr. ergänzen.

2 Werkbankplatten zur Auswahl.
Extra breite Schubfach-Blockbreite von 700 mm für viel Stauraum.

Schubfächer
- 100 % ausziehbar
- 100 kg belastbar
- Zylinderschloss
- Nutzfläche Schubfach 600 x 600 mm
- Zentralverschluss mit 2 Schlüssel

1 Komplett-Angebot
Links: 2 Fächer: 300 mm hoch
+ 1 Einlegeboden mit Rückwand
Rechts: 3 Schubfächer: 3 x 200 mm



Ausführung B x T x H mm Werkbankplatte	1 Komplett-Angebot 1500 x 750 x 859 €	
Multiplex geölt, 40 mm	SM 2081	887,-
Buche massiv, 40 mm	SM 2082	887,-



2 Komplett-Angebot
1 Tür 600 mm hoch + 1 Einlegeboden



3 Komplett-Angebot
3 Schubfächer: 3 x 200 mm



4 Komplett-Angebot
2 Schubfächer: 2 x 75 mm
+ 1 Tür 450 mm hoch

Ausführung B x T x H mm Werkbankplatte	2 Komplett-Angebot 810 x 750 x 859 €		3 Komplett-Angebot 810 x 750 x 859 €		4 Komplett-Angebot 810 x 750 x 859 €	
Multiplex geölt, 40 mm	SM 2129	554,-	SM 2143	840,-	SM 2145	728,-
Buche massiv, 40 mm	SM 2130	554,-	SM 2144	840,-	SM 2146	728,-



5 Komplett-Angebot
Links: 1 Schubfach: 1 x 150 mm + 1 Tür 450 mm hoch
Rechts: 1 Schubfach: 1 x 150 mm + 1 Tür 450 mm hoch



6 Komplett-Angebot
Links: 1 Tür 600 mm hoch + 1 Einlegeboden
Rechts: 4 Schubfächer: 4 x 150 mm



7 Komplett-Angebot
Links: 3 Schubfächer: 3 x 200 mm
Rechts: 4 Schubfächer: 4 x 150 mm

Ausführung B x T x H mm Werkbankplatte	5 Komplett-Angebot 1500 x 750 x 859 €		6 Komplett-Angebot 1500 x 750 x 859 €		7 Komplett-Angebot 1500 x 750 x 859 €	
Multiplex geölt, 40 mm	SM 2085	949,-	SM 2093	1137,-	SM 2097	1302,-
Buche massiv, 40 mm	SM 2086	949,-	SM 2094	1137,-	SM 2098	1302,-



8 Komplett-Angebot
Links: 1 Schubfach: 150 mm + 1 Tür 450 mm hoch
Mitte: 1 Einlegeboden mit Rückwand
Rechts: 1 Schubfach: 150 mm + 1 Tür 450 mm hoch



9 Komplett-Angebot
Links: 1 Tür 600 mm hoch + 1 Einlegeboden
Mitte: 1 Einlegeboden mit Rückwand
Rechts: 4 Schubfächer: 4 x 150 mm



10 Komplett-Angebot
Links: 3 Schubfächer: 3 x 200 mm
Mitte: 1 Einlegeboden mit Rückwand
Rechts: 3 Schubfächer: 3 x 200 mm

Ausführung B x T x H mm Wekbankplatte	8 Komplett-Angebot 2000 x 750 x 859 €		9 Komplett-Angebot 2000 x 750 x 859 €		10 Komplett-Angebot 2000 x 750 x 859 €	
Multiplex geölt, 40 mm	SM 2101	1263,-	SM 2109	1425,-	SM 2113	1437,-
Buche massiv, 40 mm	SM 2102	1263,-	SM 2110	1425,-	SM 2114	1437,-

1 - 4 Metalleinteilung

Für Schubfach-Breite 500 mm | **Für Schubfach-Breite 700 mm**

1



2

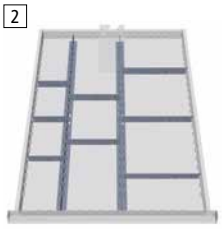

3

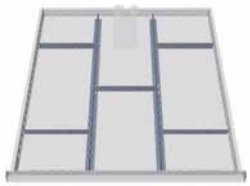

4



Schubfach-Breite	500 mm				700 mm			
Ausführung	1		2		3		4	
Anzahl x Einsatzart (mm)	2 x Mittelfachschiene 600, 6 x Trennwand 150		2 x Mittelfachschiene 600, je 3 x Trennwand 100 und 200, 2 x Trennwand 150		2 x Mittelfachschiene 600, 5 x Trennwand 200		3 x Mittelfachschiene 600, 10 x Trennwand 150	
Für Blendenhöhe mm		€		€		€		€
100	SM 2071	37,-	SM 2074	43,30	SM 2123	37,70	SM 2126	57,90
150	SM 2072	42,-	SM 2075	48,60	SM 2124	43,70	SM 2127	65,20
200 - 300	SM 2073	57,20	SM 2076	62,50	SM 2125	56,20	SM 2128	84,-

5 - 6 Kleinteile-Kasten

5 Für Schubfach-Breite 500 mm



6 Für Schubfach-Breite 700 mm

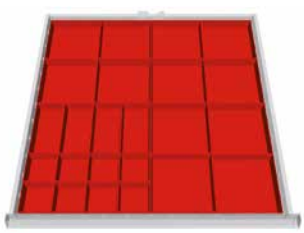

Schubfach-Breite	500 mm		700 mm	
Ausführung	5		6	
Für Blendenhöhe mm		€		€
100	SM 2070	46,10	SM 2122	72,40

7 Riffelgummi-Einlage - ölfest

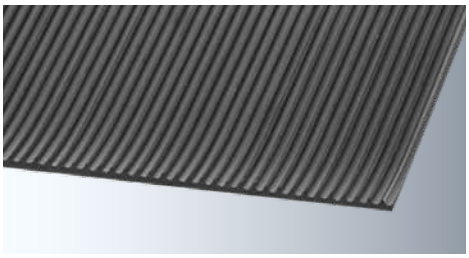

Schubfach-Breite B x T x H	500 mm 450 x 600 x 3		700 mm 600 x 600 x 3	
		€		€
	SM 2069	27,70	SM 2121	33,10

8 Werkbank-Höheneinstellung

Höhenverstellung bis 200 mm im 25 mm Raster.

SM 2068 € 87,-



8 Kastenwerkbank - fahrbar

Dynamische Belastung 450 kg. Statische Belastung 1000 kg. 2 Lenk- und 2 Bockrollen Ø 80 mm.



Für Tischbreiten mm	1500	2000
	SM 2066	SM 2067
€	328,-	341,-





SPRECHEN SIE UNS AN!

Kompetente Beratung vor Ort

+49 (0) 7033 - 909 46 81

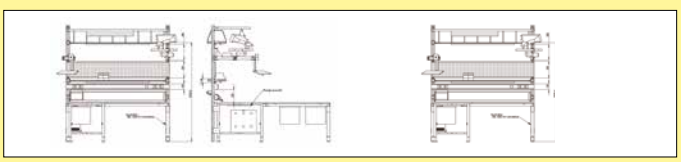

Systemunabhängiges Aufbauportal

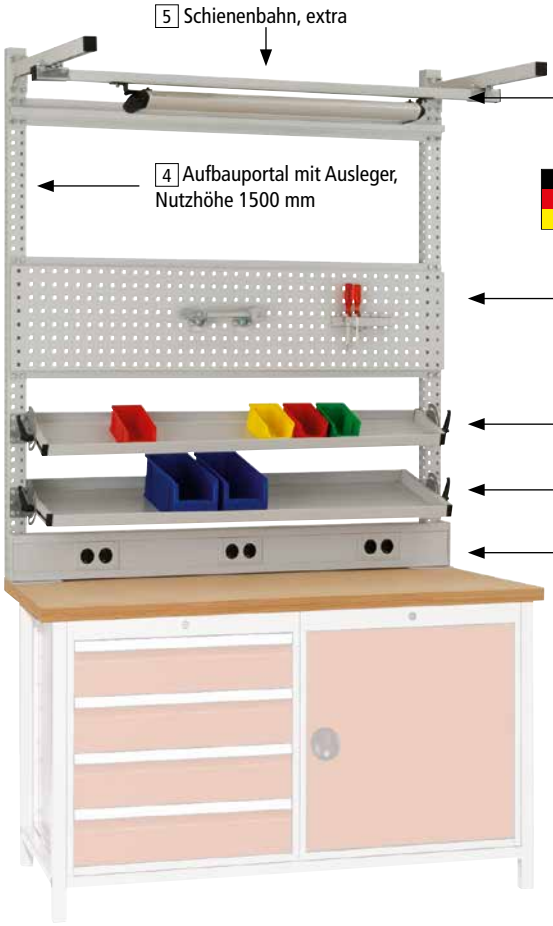

10 Farben preisgleich

Bitte jede Bestell-Nr. mit Farb-Nr. ergänzen.

- KRIEG graugrün HF 0001
- resedagrün RAL 6011
- lichtgrau RAL 7035
- lichtblau RAL 5012
- rubinrot RAL 3003
- wasserblau RAL 5021
- anthrazit RAL 7016
- rotorange RAL 2001
- brillantblau RAL 5007
- alusilber ähnlich RAL 9006

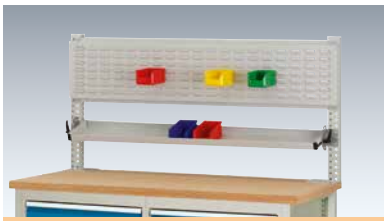

2 Aufbaukomponenten, Nutzhöhe 700 mm



3 Aufbaukomponenten, Nutzhöhe 1050 mm

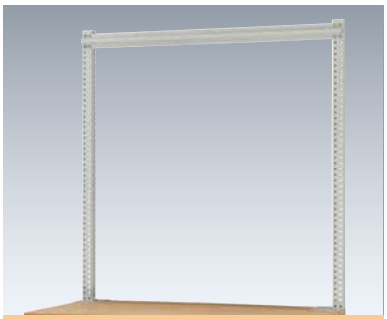

6 Aufbaukomponenten mit Quer-Stabilisierungs-Strebe, Nutzhöhe 1500 mm

1 - 6 Aufbauportale

Aus dreiseitig im 30 mm Raster gelochten Profilstahl zur Befestigung der Aufbau-Komponenten. Komponenten im 30 mm Raster höhenverstellbar. Inkl. Befestigungsmaterial.

Tragkraft Aufbauportal: 120 kg.
Tragkraft Schienenbahn bei Befestigungstiefe:
350 mm: 40 kg, 500 mm: 35 kg,
700 mm: 25 kg, 1000 mm: 15 kg

Befestigungsplatte inkl. Montagematerial für die Anbringung auf der Werkbankplatte.



Für Werkbänke mit Schubfach-Blockbreite 500 und 700 mm	Nutzhöhe mm		€		
1 **Aufbaukomponenten (2 Säulen)** - Ohne Quer-Stabilisierungs-Strebe.	350	APK1190	148,-		
2 **Aufbaukomponenten (2 Säulen)** - Ohne Quer-Stabilisierungs-Strebe.	700	APK1191	179,-		
3 **Aufbaukomponenten (2 Säulen)** - Ohne Quer-Stabilisierungs-Strebe.	1050	APK1192	210,-		
Nur für Werkbänke mit Schubfach-Blockbreite 700 mm	**Nutzhöhe mm**		**€**		**€**
Aufbauten für Werkbankbreite mm		**1500**		**2000**	
4 **Aufbauportal mit Schienenbahn-Ausleger, Schienenbahn und Quer-Stabilisierungs-Strebe**	1500	APK1177	522,-	APK1183	535,-
5 **Schienenbahn** - Für Nutzung von Leuchten, Gerätewagen, Federzügen etc. Lichtgrau RAL 7035.	-	APK1103	134,-	APK1105	135,-
6 **Aufbauportal mit Quer-Stabilisierungs-Strebe**	1500	APK1162	288,-	APK1164	301,-

7 Werkzeug-Lochplatte - Nutzhöhe 350 mm. Im 38 mm Raster gelocht. Tragkraft 60 kg. Lichtgrau RAL 7035.

Werkbankbreite mm	1500	€	2000	€
	ZBK3343	103,-	ZBK3345	144,-

8 Neigbare Ablagekonsole - Stufenlos neigbar und in der Tiefe einstellbar. 38 mm Aufkantung allseits. Tragkraft 40 kg. Lichtgrau RAL 7035.

Werkbankbreite mm Nutztiefe mm	1500	€	2000	€
195	ZBK3913	131,-	ZBK3915	148,-
345	ZBK3918	172,-	ZBK3920	187,-

9 Langfeldleuchte

mit Kegelprismenblende
BxTxH: 956 x 187 x 50 mm
Ausführung: 26 Watt LED
Lux: ca. 922
mit 3 m Anschlußleitung

ZB 3965 € 516,-

10 Energie-Versorgungs-Kanal

Mit 3x2 Schuko-Steckdosen. Zuleitung 5 m. H x T 120 x 60 mm. Rückseite mit oder ohne Blende (verzinkt). Stahlblech. Lichtgrau RAL 7035. Montage an Tischplatte oder KRIEG-Aufbausäulen möglich.

Made in Germany by KRIEG | 10 Jahre Garantie | 48h Versand

Tischbreite	Mit Blende	€	Ohne Blende	€
1500 mm	ELK0033	469,-	ELK0043	393,-
2000 mm	ELK0034	513,-	ELK0044	415,-

Weitere Ausführungen zur Energieversorgung ab Seite 142, Beleuchtung ab Seite 278 und zu weiteren Zubehör-Komponenten ab Seite 265

Mobile Werkstattwagen

Made in Germany by KRIEG | 10 Jahre Garantie | 48h Versand



VARIMOBIL
robust und flexibel

10 RAL Farben preisgleich auf Anfrage möglich!

Anlieferung montiert

2 Tischplatten zur Auswahl:

Melamin lichtgrau, 22 mm
Weitestgehend abrieb- und kratzfest, blendfrei und unempfindlich. Glatte, leicht zu reinigende Oberflächen. **Einsatz:** Für Arbeiten ohne höhere mechanische und chemische Anforderungen.

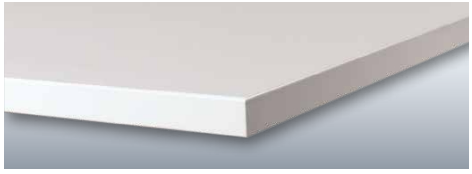

Multiplex geölt, 30 mm
Abrieb-, stoß- und schlagfest, sehr strapazier- und widerstandsfähig. Wasserfest verleimt und umweltschonend geölt. **Einsatz:** Im Montage- und Fertigungsbereich bei hoher mechanischer Beanspruchung.



Ihre Vorteile

- Fahrbarer Arbeitsplatz mit verschließbarem Lager für Werkzeug und Montagematerial
- 2 spurlose, hochwertige Bock- und 2 Lenkrollen mit Feststellern
- Handlicher Schiebebügel für einfaches Verfahren
- Äußerst robust dank Grundrahmen und Gehäuse aus Stahl
- Tragkraft stets bei gleichmäßiger Lastenverteilung

Sonderanfertigungen auf Anfrage.

Gut zu wissen

- Bereifung entspricht der EU-Verordnung 1272/2013 zum Schutz vor gesundheitsgefährdenden Stoffen
- Tragkraft immer abzgl. Eigen- und Anbaugewichte und stets bei gleichmäßiger Lastenverteilung

VARIMOBIL

Bequeme Anpassung an den Produktionsablauf durch einfaches Verschieben des Arbeitsplatzes. Flexibler Einsatz an Orten des Bedarfs. Kein aufwändiger Auf- und Abbau beim Arbeitsortwechsel. Verschließbares Lager für Werkzeuge und Montagematerial.



VARIMOBIL mit Abdeckplatte Melamin lichtgrau 22 mm.

Top-Angebote

1 – 6 Top-Angebote:

- Wagengröße H x B x T:
  Melamin-Abdeckplatte 802 x 1080 x 600 mm
  Multiplex-Abdeckplatte 810 x 1080 x 600 mm
- Schubfach-Gehäuse mit: Einzelauszugssperre, Schubfachsicherung, Zentralverschluss, Zylinderschloss und 2 Schlüssel, bis 120 kg belastbar
- Schubfächer mit: 80 % ausziehbar, 35 kg belastbar, mit Lochboden im 36 mm Raster, Griffleiste mit Etikett

1 Top-Angebote:

- Gestell in lichtgrau RAL 7035
- Schubfächer in 2 Farben zur Auswahl
- 2 halbe Holzverbund-Einlegeböden
- 1 Gehäuse inkl. 4 Schubfächer: 1 x 50, 1 x 100, 1 x 150, 1 x 200 mm

Abdeckplatte	Schubfach-Farbe		€
Melamin		TPK1007	832,-
Multiplex		MWK2001	868,-



TOP-ANGEBOT
1 TPK1007
832,-





TOP-ANGEBOT
3 TPK1028
902,-



2 Top-Angebot:
- Gestell in 2 Farben zur Auswahl
- 2 durchgehende Holzverbund-Einlegeböden

3 Top-Angebot:
- Gestell in lichtgrau RAL 7035
- Türen in 2 Farben zur Auswahl
- 2 Gehäuse mit Tür, Anschlag links und rechts, 2 feste Einlegeböden, 2 Zylinderschlösser und 4 Schlüssel

4 Top-Angebot:
- Gestell in lichtgrau RAL 7035
- Tür und Schubfächer in 2 Farben zur Auswahl
- 1 Gehäuse mit Tür, Anschlag links,1 fester Einlegeboden, Zylinderschloss, 2 Schlüssel
- 1 Gehäuse inkl. 4 Schubfächer: 1 x 50, 1 x 100, 1 x 150, 1 x 200 mm

Ausführung Abdeckplatte	2 Top-Angebot €		3 Top-Angebot €		4 Top-Angebot €	
Melamin	MWK1007	457,-	TPK1028	902,-	TPK1025	1009,-
Multiplex	MWK2002	492,-	TPK1034	938,-	TPK1004	1040,-

10 Farben preisgleich

Bitte jede Bestell-Nr. mit Farb-Nr. ergänzen.

- KRIEG graugrün HF 0001
- resedagrün RAL 6011
- 48h lichtgrau RAL 7035
- lichtblau RAL 5012
- rubinrot RAL 3003
- wasserblau RAL 5021
- anthrazit RAL 7016
- rotorange RAL 2001
- brillantblau RAL 5007
- alusilber ähnlich RAL 9006

5 Top-Angebot:
- Gestell in 2 Farben zur Auswahl
- 2 durchgehende Holzverbund-Einlegeböden
- Stahl-Aufbauportal mit 3 Lochplatten in lichtgrau RAL 7035, im 38 mm Raster gelocht

6 Top-Angebot:
- Gestell in lichtgrau RAL 7035
- Schubfächer in 2 Farben zur Auswahl
- 2 halbe Holzverbund-Einlegeböden
- 1 Gehäuse inkl. 4 Schubfächer: 1 x 50, 1 x 100, 1 x 150, 1 x 200 mm
- Stahl-Aufbauportal mit 2 Lochplatten, im 38 mm Raster gelocht und 1 neigbare Ablagekonsole, Nutztiefe 195 mm, beides in lichtgrau RAL 7035





7 Zubehör für Nr. 1 – 6:
Alternative Rollen-Ausführung
4 Lenkrollen mit 2 Radfeststellern

Aufpreis je Wagen
MWK1060 € € 15,-



Ausführung Abdeckplatte	5 Top-Angebot €		6 Top-Angebot €	
Multiplex	MWK2011	801,-	MWK2033	1489,-

WIR SIND HERSTELLER
PROFITIEREN SIE VON UNSEREM FACHWISSEN
+ MEHR PRODUKTAUSWAHL
+ MADE IN GERMANY
+ 10 JAHRE HERSTELLER-GARANTIE
+ INDIVIDUELLE ANFERTIGUNG

SPRECHEN SIE UNS AN!
Kompetente Beratung vor Ort
+49 (0) 7033 - 909 46 81

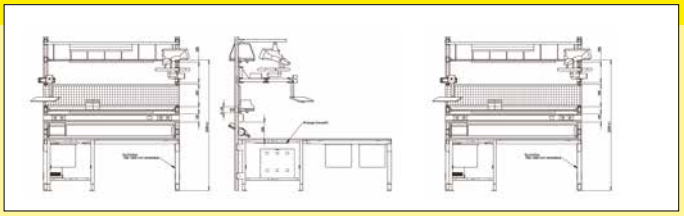

UNSERE PLANUNGSPROGRAMME ZUR AUSWAHL:



Arbeitstischsystem MULTIPLAN

Das ergonomische Arbeitstischsystem für jeden Einsatzzweck

ab Seite **108**

Ihre Vorteile

- Tragkraft bis zu 1000 kg bei gleichmäßiger Lastenverteilung
- Stufenlose Höheneinstellung bis zu 407 mm
- Arbeitshöhe ab 698 mm
- Großformattische und Winkelkombinationen möglich
- Auch in fahrbarer Ausführung erhältlich
- Zubehörkomponenten werkzeuglos steckbar – sekundenschnelle Umrüstung



Sekundenschnelle Umrüstung:

Individuelle Positionierung aller erforderlichen Arbeitsmittel dient der Sicherstellung einer gesundheitsschonenden Körperhaltung.



Arbeitstischsystem UNIVERSAL

Wirtschaftlich optimal und ergonomisch ausgereift

ab Seite **160**

Ihre Vorteile

- Tragkraft bis zu 1000 kg bei gleichmäßiger Lastenverteilung
- Stufenlose Höheneinstellung bis zu 300 mm
- Arbeitshöhe ab 700 mm
- Auch in fahrbarer Ausführung erhältlich
- Reihenarbeitstische und Winkelkombinationen möglich



Reihenarbeitstische und Winkelkombinationen:

Aus eins mach' zwei – im Nu wird per Anbau aus dem Einzelarbeitstisch eine großzügige Einheit. Ein Anbau kann auch mit Winkellösung erfolgen, sodass die volle Ausnutzung des vorhandenen Raumes bis in die letzte Ecke sowie die Vergrößerung der Arbeitsfläche gewährleistet werden kann.

KRIEG | WORKFLEX
Gesunde Arbeitsplätze für mehr Wirtschaftlichkeit

PLANUNGS PROGRAMM

Für jeden Anwendungsfall das richtige Programm!

Packtischsystem MULTIPLAN

Ergonomische und flexible Lösung für professionelles Verpacken

ab Seite **200**



Ihre Vorteile

- Tragkraft bis zu 1000 kg bei gleichmäßiger Lastenverteilung
- Stufenlose Höheneinstellung bis zu 407 mm
- Arbeitshöhe ab 698 mm
- Ausführungen mit praktischem Plattenausschnitt für Tischwaage
- Zubehörkomponenten werkzeuglos steckbar – sekundenschnelle Umrüstung

Hilfreiche Ausbau-Komponenten:

Durch eine breite Produktpalette an Ausbau-Komponenten kann Ihr individuelles Packtischsystem für einen perfekt ausgestatteten Versand-Arbeitsplatz zusammengestellt werden.



Werkbanksystem PROFIPLAN

Die ergonomische Lösung für Fertigung, Reparatur & Montage

ab Seite **246**



Ihre Vorteile

- Tragkraft bis zu 2000 kg bei gleichmäßiger Lastenverteilung
- Keine unerwünschte Veränderung der Grundhöhe,
- Stufenlose Höheneinstellung bis zu 418 mm
- Arbeitshöhe ab 700 mm
- Auch in fahrbarer Ausführung erhältlich
- Zubehörkomponenten werkzeuglos steckbar – sekundenschnelle Umrüstung

Enorme Tragkraft:

Extra starke Komplett-Werkbank. Verantwortlich dafür ist das stabile und robuste Werkbankgestell aus einem selbsttragenden Stahlrahmenunterbau mit stabilisierenden Stahlzargen.

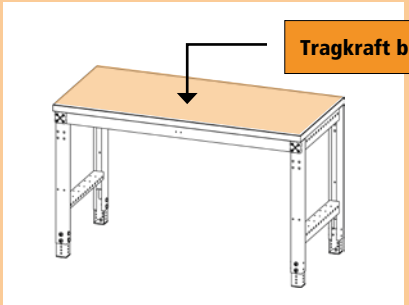



Arbeitsplatzsystem

MULTIPLAN

Das ergonomische Arbeitsplatzsystem für jeden Einsatzzweck

- + Stufenlose Höheneinstellung bis zu 407 mm
- + Hohe Stabilität bei dynamischer Krafteinwirkung
- + Mobile Ausführung und Anbautisch-System
- + Individuelle Sonderlösungen möglich
- + Alle Zubehörkomponenten werkzeuglos steckbar
- + Schnelle Montage und Umrüstung garantiert
- + 20 praxisbewährte Standard-Abmessungen
- + Visualisierung durch CAD-Zeichnungen



Stufenlose Höhenverstellung bis zu 407 mm

Auf alle Körpergrößen bei sitzenden und stehenden Tätigkeiten ergonomisch perfekt einstellbar.

Die optimale Einstellung der Tischhöhe, abgestimmt auf die zu bearbeitenden Werkstücke, verhindert Fehlhaltungen und damit die Häufigkeit von Rückenproblemen.

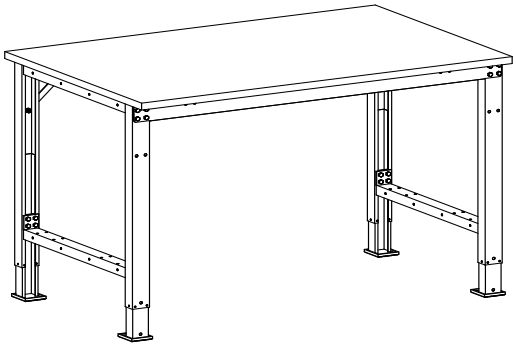

Stufenlose Höhenverstellung bis zu **407** mm

Klemm-Höheneinstellung
698-1105 mm
zzgl. Tischplattenstärke

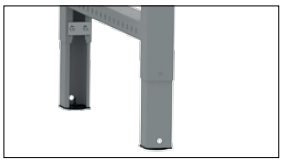

Seite **161 und 169**

Abklappbare Handkurbel-Höheneinstellung
700-1100 mm
zzgl. Tischplattenstärke



Seite **161 und 170**

Elektro-Höheneinstellung mit Memory-Funktion
700-1094 mm
zzgl. Tischplattenstärke

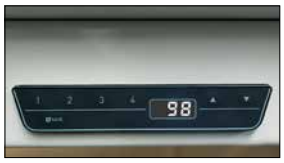

Seite **161 und 171**

Alle Zubehör-Komponenten werkzeuglos steckbar

Zeitsparende Montage und sekundenschnelle Umrüstung inklusive serienmäßiger Absturzsicherung

Die schnelle und individuelle Positionierung aller erforderlichen Arbeitsmittel dient der Sicherstellung einer gesundheitsschonenden Körperhaltung während des Arbeitssprozesses.

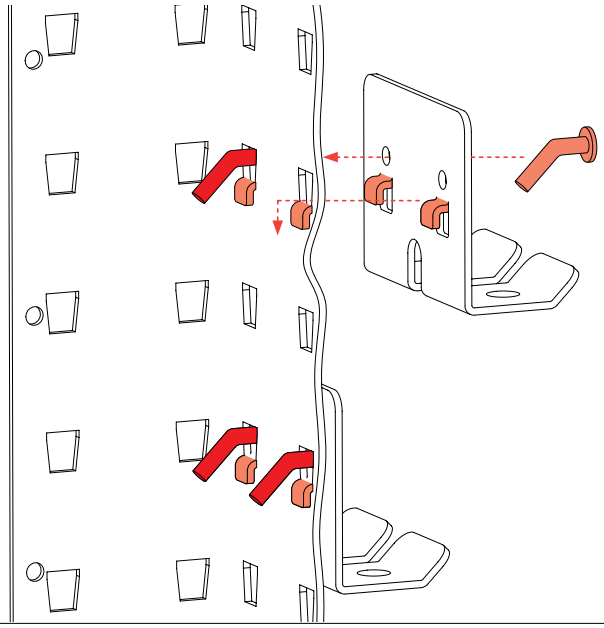

EPA

Auch in leitfähiger Ausführung lieferbar

10 Jahre Garantie

Made in Germany by KRIEG

Komplett-Arbeitstische MULTIPLAN Standard

Preisgünstige Komplett-Angebote

1 - 4 Komplett-Arbeitstische MULTIPLAN Standard

- Tischgestell in Lichtgrau RAL 7035
- Mit stufenloser Klemmschrauben-Höheneinstellung von 698-816 mm zzgl. Tischplattenstärke
- Stahlprofilrahmen U-Profil 66 x 47 mm und 70 mm hohen Zargen
- Kunststoff-Tellerfüße zur Schonung des Bodenbelages
- 800 kg Tragkraft abzgl. Eigen- und Anbaugewichte und stets bei gleichmäßiger Lastenverteilung (Punktlast 500 kg)

Komplett-Angebote mit Gehäuse-Unterbau und Schubfächer:

- Gehäuse-Unterbau in Lichtgrau RAL 7035 , bis 200 kg belastbar
- Gehäuse-Unterbau bzw. Einzelschubfach mit Schubfachsicherung, Zentralverschluss und Einzelauszugsperre, Zylinderschloss und 2 Schlüssel
- Schubfächer 80% ausziehbar (Einzelschubfach 100%), bis 35 kg belastbar
- Mit Lochboden im 36 mm Raster (Einzelschubfach ohne Lochung)

2 Tischplatten zur Auswahl:



Melamin lichtgrau, 22 mm
Weitestgehend abrieb- und kratzfest, blendfrei und unempfindlich. Glatte, leicht zu reinigende Oberfläche. **Einsatz**: Für Arbeiten ohne höhere mechanische und chemische Anforderungen.



Kunststoff lichtgrau, 22 mm
Abrieb-, kratz- und stoßfest, blendfrei, strapazierfähig. Plegeleichte Beschichtung. **Einsatz**: Für leichte Montage- und Laborarbeiten, ohne höhere mechanische und chemische Anforderungen.

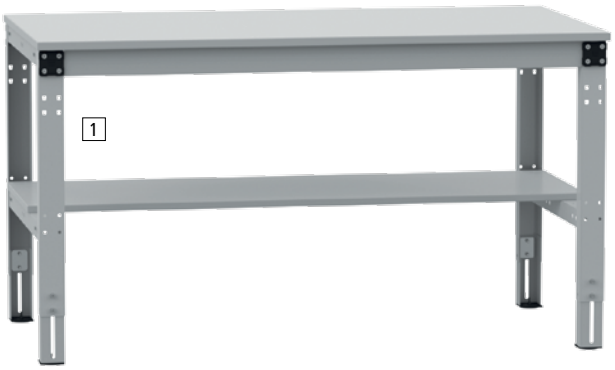

1 Komplett-Angebot

- Tischgestell mit Zwischenboden, Melamin 19 mm, lichtgrau RAL 7035, Tiefe 500 mm



2 Komplett-Angebot

- Tischgestell mit Einzelschubfach
- Schubfach B x T x H = 460 x 580 x 150 mm

Ausführung	1 Komplett-Angebot				2 Komplett-Angebot			
Tischplatte / B x T mm	1500 x 800	€	2000 x 1000	€	1500 x 800	€	2000 x 1000	€
Melamin lichtgrau, 22 mm	MPK5007	524,-	MPK5016	630,-	MPK5002	564,-	MPK5020	621,-
Kunststoff lichtgrau, 22 mm	MPK5015	568,-	MPK5017	702,-	MPK5019	628,-	MPK5021	695,-

Schubfächer, Neigbare Ablagekonsole, Werkzeuglochplatte

10 Farben preisgleich. Hierzu Bestell-Nr. mit Farb-Nr. ergänzen.



3 Komplett-Angebot

- Tischgestell mit Gehäuse-Unterbau
- Gehäuse-Unterbau B x T x H = 500 x 580 x 360 mm
- 3 Schubfächer: 1 x 50, 1 x 100, 1 x 150 mm



4 Komplett-Angebot

- Tischgestell mit 2 Aufbausäulen, Nutzhöhe 720 mm in Lichtgrau RAL 7035
- Neigbare Ablagekonsole, Tragkraft 60 kg, Nutztiefe 345 mm
- Lochplatte, Tragkraft 60 kg, Nutzhöhe 342 mm

Ausführung	3 Komplett-Angebot				4 Komplett-Angebot			
Tischplatte / B x T mm	1500 x 800	€	2000 x 1000	€	1500 x 800	€	2000 x 1000	€
Melamin lichtgrau, 22 mm	MPK5004	903,-	MPK5024	967,-	TPK1891	637,-	MPK5028	976,-
Kunststoff lichtgrau, 22 mm	MPK5023	974,-	MPK5025	1040,-	MPK5027	925,-	MPK5029	1048,-

Made in Germany by KRIEG | 10 Jahre Garantie | TÜV Thüringen GS

5-8 Komplett-Arbeitstische MULTIPLAN mobil

- Tischgestell in Lichtgrau RAL 7035 mit Querstabilisierungsstrebe
- Mit stufenloser Klemmschrauben-Höheneinstellung von 698 – 963 mm zzgl. Tischplattenstärke
- Stahlprofilrahmen C-Profil 66 x 63 mm und 70 mm hohen Zargen
- Elastikbereifung mit Kugellagerung für leichten Lauf Ø 100 x 35 mm
- 2 Lenkrollen mit Feststeller und 2 Bockrollen für einen guten Geradelauf
- 500 kg Tragkraft abzgl. Eigen- und Anbaugewichte und stets bei gleichmäßiger Lastenverteilung

Komplett-Angebote mit Gehäuse-Unterbau und Schubfächer:

- Gehäuse-Unterbau in Lichtgrau RAL 7035, bis 200 kg belastbar
- Gehäuse-Unterbau bzw. Einzelschubfach mit Schubfachsicherung, Zentralverschluss und Einzelauszugsperre, Zylinderschloss und 2 Schlüssel
- Schubfächer 80% ausziehbar (Einzelschubfach 100%), bis 35 kg belastbar
- Mit Lochboden im 36 mm Raster (Einzelschubfach ohne Lochung)

2 Tischplatten zur Auswahl:



Melamin lichtgrau, 22 mm
Weitestgehend abrieb- und kratzfest, blendfrei und unempfindlich. Glatte, leicht zu reinigende Oberfläche. **Einsatz:** Für Arbeiten ohne höhere mechanische und chemische Anforderungen.



Kunststoff lichtgrau, 22 mm
Abrieb-, kratz- und soßfest, blendfrei, strapazierfähig. Plegeleichte Beschichtung. **Einsatz:** Für leichte Montage- und Laborarbeiten, ohne höhere mechanische und chemische Anforderungen.

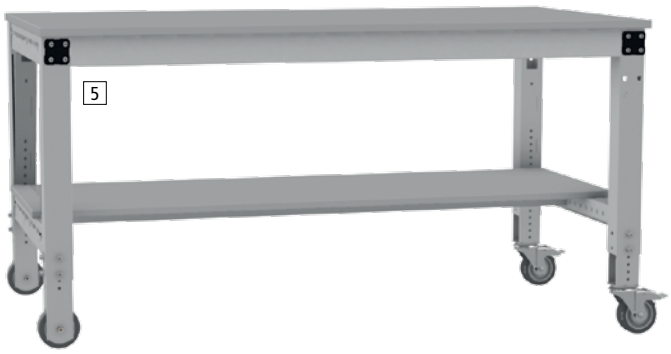

5 Komplett-Angebot

- Tischgestell mit Zwischenboden, Melamin 19 mm, lichtgrau RAL 7035, Tiefe 500 mm

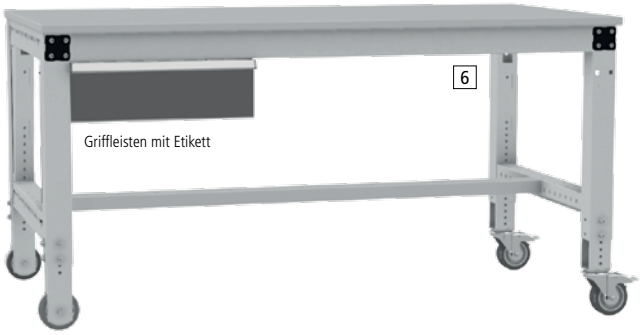

6 Komplett-Angebot

- Tischgestell mit Einzelschubfach
- Schubfach B x T x H = 460 x 580 x 150 mm

Ausführung	5 Komplett-Angebot				6 Komplett-Angebot			
Tischplatte / B x T mm	1500 x 800	€	2000 x 1000	€	1500 x 800	€	2000 x 1000	€
Melamin lichtgrau, 22 mm	MPK5030	955,-	MPK5032	1095,-	MPK5034	1010,-	MPK5036	1108,-
Kunststoff lichtgrau, 22 mm	MPK5031	1036,-	MPK5033	1235,-	MPK5035	1089,-	MPK5037	1247,-

10 Farben preisgleich

Bitte jede Bestell-Nr. mit Farb-Nr. ergänzen.

- KRIEG graugrün HF 0001
- resedagrün RAL 6011
- lichtgrau RAL 7035
- lichtblau RAL 5012
- rubinrot RAL 3003
- wasserblau RAL 5021
- anthrazit RAL 7016
- rotorange RAL 2001
- brillantblau RAL 5007
- alusilber ähnlich RAL 9006

Schubfächer, Neigbare Ablagekonsole, Werkzeuglochplatte

10 Farben preisgleich. Hierzu Bestell-Nr. mit Farb-Nr. ergänzen.

TOP PREIS
7 MPK5038
1308,-



7 Komplett-Angebot

- Tischgestell mit 2 Aufbausäulen, Nutzhöhe 720 mm, lichtgrau RAL 7035
- Neigbare Ablagekonsole, Tragkraft 60 kg, Nutztiefe 345 mm
- Lochplatte im 38 mm Raster gelocht, Tragkraft 60 kg, Nutzhöhe 342 mm



8 Komplett-Angebot

- Tischgestell mit 2 Aufbausäulen, Nutzhöhe 720 mm, lichtgrau RAL 7035
- Neigbare Ablagekonsole, Tragkraft 60 kg, Nutztiefe 345 mm
- Lochplatte im 38 mm Raster gelocht, Tragkraft 60 kg, Nutzhöhe 342 mm
- Gehäuse-Unterbau, Tragkraft 200 kg, B x T x H = 500 x 580 x 360 mm
- 3 Schubfächer: 1 x 50 mm, 1 x 100 mm, 1x 150 mm

Ausführung	7 Komplett-Angebot				8 Komplett-Angebot			
Tischplatte / B x T mm	1500 x 800	€	2000 x 1000	€	1500 x 800	€	2000 x 1000	€
Melamin lichtgrau, 22 mm	MPK5038	1308,-	MPK5040	1461,-	MPK5042	2186,-	MPK5044	2430,-
Kunststoff lichtgrau, 22 mm	MPK5039	1387,-	MPK5041	1599,-	MPK5043	2265,-	MPK5045	2570,-

Tischelemente	Seite	Step
		1
Grund- /Anbautische Standard	114	
Grund- /Anbautische Spezial	116	
Grundtisch Ergo K	118	
Grundtisch Ergo E	120	
Großformattische Spezial	122	
Tischverkettungen	123	
Grundtische Mobil	124	

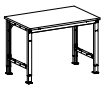

Unterbauten	Seite	Step
		2
Komplett Gehäuse-Unterbauten	126	
Mobile Schubfachschränke	128	
Individuelle Gehäuse-Unterbauten	130	
Schubfach-Unterteilungen	132	
Fußstützen	134	
Zwischenböden	135	



Aufbauportale	Seite	Step
		3
Portale ohne Ausleger	136	
Portale mit Ausleger	137	
Zubehör	137	



Baukastensystem

MULTIPLAN

In 9 einfachen Planungsschritten **Step** by **Step** zum optimalen Arbeitsplatz

Stellen Sie sich Ihren Arbeitsplatz aus 9 Planungssteps individuell zusammen. Schritt für Schritt ergänzen Sie Ihren Arbeitstisch um sinnvolle Anbaukomponenten – so entsteht ein auf Ihr Bedürfnis angepasster Arbeitsplatz.

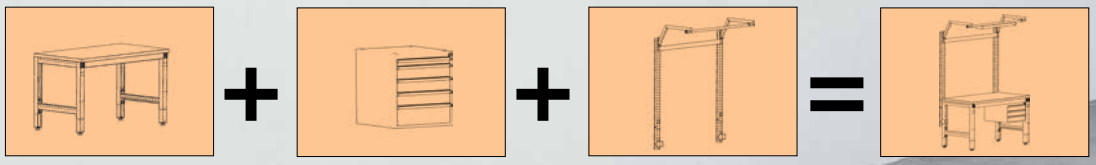

Planen Sie mit Profis!

65 Jahre Erfahrung in Beratung, Planung und Fertigung von Arbeitsplatzlösungen. Vor Ort analysieren unsere erfahrenen Planungsprofis Ihren Bedarf und unterbreiten Ihnen ein Angebot mit den genau auf Sie abgestimmten Baukasten-komponenten.

Wenn erforderlich entwickeln unsere Konstrukteure gemeinsam mit Ihnen auch eine individuelle maßgeschneiderte Sonderlösung.

Fragen Sie uns!

+49 (0)7033 – 909 46 81

verkauf@krieg-online.de



Arbeitsplatzbeleuchtung	Seite	Step 4
System-Langfeldleuchten	139	
Premium-Langfeldleuchten	140	
Seitenfeld-/Kleinfeldleuchten	141	

Energiebereitstellung	Seite	Step 5
Energie-Versorgungskanäle unverdrahtet	142	
Energie-Versorgungskanäle verdrahtet	143	

Werkzeugbereitstellung	Seite	Step 6
Neigbare Ablagekonsolen	145	
Schrägablagen	145	
Werkzeug-Kemmhalter	145	
Drehbares Ablageboard	145	
Gerätebrücken	146	
Auszugsböden	146	
Werkzeug-Lochplatten	147	
Kleinteilekörbe	147	
Dokumentenablage	147	
Gerätewagen	148	
Werkzeugwagen	148	
Schwenkausleger	148	
Federzüge	148	
Leitungshalter	148	
Spiralschläuche	148	
Flaschenhalter	149	
Kleiderhaken	149	
Taschen-/Rucksackhalter	149	
Lappenhalter	149	
Armstützen	149	
Kabelhalter	149	

Informationsbereitstellung	Seite	Step 7
Monitorträger	151	
CPU-Halter	151	
Kabelhalter	151	
Dokumententräger	151	
Dokumentenleiste	151	

Materialbereitstellung	Seite	Step 8
Greifbehälter	152	
Behälter-Standkonsolen	152	
Kanban Behälter	154	
Greifschalen	154	
Greifzungen	154	
Neigbare Ablagekonsolen	155	
Sichtlagerkästen	155	
Boxenträger-Elemente	156	
Boxenträger-Schiene	156	
Sichtboxen-Regal-Halter	156	
Sichtboxen-Regale	156	

Materialtransport	Seite	Step 9
U-Linie	158	
One-piece-flow-Fertigung	158	
Fließfertigung	159	
Röllchen- und Rollenbahnen	159	



Arbeitstischsystem MULTIPLAN Standard

Die preiswerte Lösung für sitzende und einfache stehende Tätigkeiten

Made in Germany by KRIEG | 10 Jahre Garantie | TÜV Thüringen GS geprüfte Sicherheit

		Seite	Step
	Tischelemente		1
	Grund- / Anbautische Standard	114	
	Grund- / Anbautische Spezial	116	
	Grundtisch Ergo K	118	
	Grundtisch Ergo E	120	
	Großformattische Spezial	122	
	Tischverkettungen	123	
	Grundtische Mobil	124	
	Unterbauten	126	2
	Aufbauportale	136	3
	Arbeitsplatzbeleuchtung	139	4
	Energiebereitstellung	142	5
	Werkzeugbereitstellung	145	6
	Informationsbereitstellung	151	7
	Materialbereitstellung	152	8
	Materialtransport	158	9

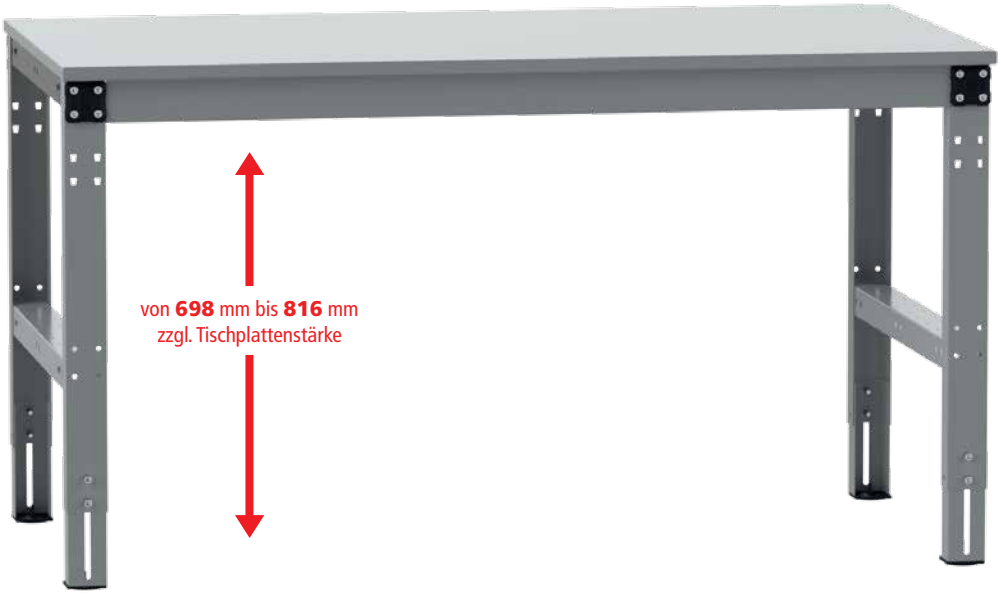



Als Reihentische unendlich erweiterbar!

Arbeitstische MULTIPLAN Standard

Stahlprofilrahmen, **U-Profil** 66 x 47 mm
und 70 mm hohe Zargen.
Grundeinheit mit 2 Fußrahmen und 2 Zargen,
Anbaueinheit mit 1 Fußrahmen und 2 Zargen.
Kunststoff-Tellerfüße zur Bodenschonung.

Tragkraft bei gleichmäßiger Lastverteilung: 800 kg

Tischbreite mm	750	1000	1250	1500	1750	2000
Punktlast kg	700	700	600	500	500	500

Ihre Vorteile

- Preisgünstiger, vollwertiger Arbeitstisch
- Stufenlose Klemmhöhenverstellung von 698 bis 816 mm zzgl. Tischplattenstärke
- Äußerst stabiles und langlebiges, selbsttragendes Gestell. Hochwertig pulverbeschichtet in 10 Farben preisgleich

Gut zu wissen

- Tragkraft immer abzgl. Eigen- und Anbaugewichte und stets bei gleichmäßiger Lastenverteilung
- Beachten Sie die Höhe des zu bearbeiteten Werkstücks: Empfohlene Tischhöhe = Arbeitshöhe - Werkstückhöhe
- Mobile Schubfachschränke mit bis zu 400 mm Nutzhöhe können jederzeit platzsparend unter dem Tisch verstaut werden

Hersteller-Extra

Arbeitstische nach Maß!

Bei uns als Hersteller erhalten Sie eine breite Auswahl an praxisbewährten Standardtischelementen.

Und falls das Gesuchte nicht dabei ist, dann fertigen wir es für Sie. Millimetergenau!

Sprechen Sie uns an!

+49 (0)7033 - 909 46 81



Zubehör

1 Seitenblenden extra, steckbar
- Lochrasterung 38 mm, zur optionalen Befestigung von Flaschenhalter, Werkzeughalter etc.
- Links oder rechts montierbar
- In Verbindung mit Zwischenböden nur auf Anfrage

2 Verstärkungsstrebe, extra
- Erhöhte Punktlast um 100 kg
- Aus Stahl, verzinkt

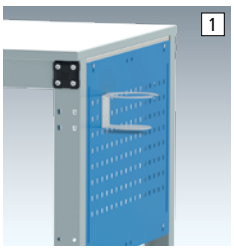

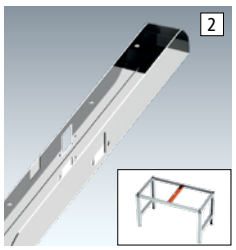

Tischtiefe mm	**500**	**600**	**700**	**800**	**1000**
1 Seitenblenden	AZK0001	AZK0002	AZK0003	AZK0004	AZK0005
€	62,-	65,-	68,-	73,-	77,-
2 Verstärkungsstrebe	-	-	AZK0018	AZK0019	AZK0020
€	-	-	24,90	26,50	30,-

3 Stellfüße, extra
- 40 mm hoher Nivellierausgleich, Rundfuß-Ø 50 mm
- Verpackungseinheit = 2 Stück
- Max. Tragkraft pro Arbeitstisch siehe Tragkraft Tabelle

AZK0026 € 21,40 /VE



Tischelemente MultiPlan Standard

Klemmschrauben-Höheneinstellung 698 - 816 mm zzgl. Tischplatte

Weitere Tischplatten als Option finden Sie ab Seite 246

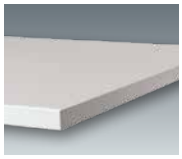

Melamin lichtgrau

Weitgehend abrieb- und kratzfest, blendfrei. Beidseitige Melaminharzbeschichtung auf E1 Spanplatte, hellgrauer stossfester Kunststoff-Umleimer.

Für Arbeiten ohne höheren mechanischen Anspruch

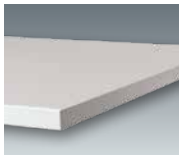

Kunststoff lichtgrau

Abrieb-, kratz- und stossfest, blendfrei, strapazierfähig. 0,8 mm Melamin-Laminat auf E1 Spanplatte mit Gegenzug pressverleimt, hellgrauer stossfester Kunststoff-Umleimer.

Für Montage und Laborarbeiten

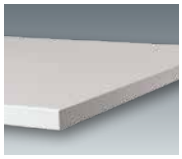

PVC Dekor weißgrau

Abriebfest, stoss- und schlagunempfindlich, rutschhemmend, strapazierfähig. Homogener PVC-Belag auf E1 Spanplatte mit Gegenzug pressverleimt, hellgrauer stossfester Kunststoff-Umleimer.

Für mechanische Beanspruchung

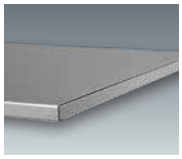

Blechbelag verzinkt

Abriebfest, stoss- und schlagfest, ölbeständig, widerstandsfähig. Aus 1,5 mm verzinktem Feinblech auf E1 Spanplatte aufgezogen. An den Längskanten u-förmig abgekantet.

Für Lötarbeiten oder Arbeiten mit heißen Materialien



Multiplex geölt

Abrieb- und stossfest, schlagbeständig, strapazierfähig. Kreuzweise wasserfest verleimt nach DIN 68705 IW 67, geschliffen und umweltschonend geölt. Gefaste Kanten.

Für eine hohe mechanische Beanspruchung

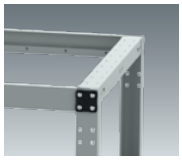

Ohne Tischplatte

Ausführung		Melamin lichtgrau		Kunststoff lichtgrau		PVC Dekor weißgrau		Blechbelag verzinkt		Multiplex geölt		Ohne Tischplatte	
Tischplattenstärke mm		22		22		22		22		22			
Ges.-Höhe Einheit mm		720-838		720-838		720-838		720-838		720-838		698-816	
		Grund	Anbau	Grund	Anbau	Grund	Anbau	Grund	Anbau	Grund	Anbau	Grund	Anbau
BxT Gesamt Tischgestell mm				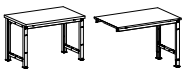		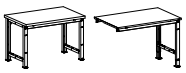		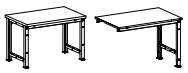				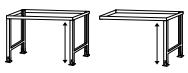	
750 x 500 / 750 x 494	€	MPK1001 299,-	MPK2001 210,-	MPK1002 314,-	MPK2002 224,-	MPK1003 318,-	MPK2003 230,-	MPK1004 319,-	MPK2004 231,-	MPK1005 331,-	MPK2005 244,-	MPK1000 234,-	MPK2000 145,-
750 x 600 / 750 x 594	€	MPK1011 314,-	MPK2011 227,-	MPK1012 329,-	MPK2012 243,-	MPK1013 337,-	MPK2013 247,-	MPK1014 339,-	MPK2014 250,-	MPK1015 354,-	MPK2015 268,-	MPK1010 236,-	MPK2010 148,-
1000 x 500 / 1000 x 494	€	MPK1021 325,-	MPK2021 236,-	MPK1022 342,-	MPK2022 253,-	MPK1023 346,-	MPK2023 258,-	MPK1024 350,-	MPK2024 262,-	MPK1025 370,-	MPK2025 281,-	MPK1020 238,-	MPK2020 148,-
1000 x 600 / 1000 x 594	€	MPK1031 321,-	MPK2031 238,-	MPK1032 347,-	MPK2032 264,-	MPK1033 354,-	MPK2033 271,-	MPK1034 343,-	MPK2034 258,-	MPK1035 361,-	MPK2035 275,-	MPK1030 240,-	MPK2030 151,-
1000 x 700 / 1000 x 694	€	MPK1041 363,-	MPK2041 274,-	MPK1042 388,-	MPK2042 299,-	MPK1043 394,-	MPK2043 307,-	MPK1044 399,-	MPK2044 311,-	MPK1045 425,-	MPK2045 338,-	MPK1040 242,-	MPK2040 152,-
1000 x 800 / 1000 x 794	€	MPK1051 339,-	MPK2051 254,-	MPK1052 378,-	MPK2052 295,-	MPK1053 391,-	MPK2053 308,-	MPK1054 384,-	MPK2054 301,-	MPK1055 393,-	MPK2055 311,-	MPK1050 244,-	MPK2050 159,-
1250 x 500 / 1250 x 494	€	MPK1061 346,-	MPK2061 259,-	MPK1062 371,-	MPK2062 283,-	MPK1063 376,-	MPK2063 289,-	MPK1064 381,-	MPK2064 293,-	MPK1065 401,-	MPK2065 316,-	MPK1060 240,-	MPK2060 151,-
1250 x 600 / 1250 x 594	€	MPK1071 342,-	MPK2071 259,-	MPK1072 376,-	MPK2072 295,-	MPK1073 383,-	MPK2073 301,-	MPK1074 412,-	MPK2074 329,-	MPK1075 390,-	MPK2075 308,-	MPK1070 243,-	MPK2070 159,-
1250 x 700 / 1250 x 694	€	MPK1081 357,-	MPK2081 275,-	MPK1082 393,-	MPK2082 311,-	MPK1083 408,-	MPK2083 326,-	MPK1084 393,-	MPK2084 311,-	MPK1085 408,-	MPK2085 326,-	MPK1080 246,-	MPK2080 164,-
1250 x 800 / 1250 x 794	€	MPK1091 373,-	MPK2091 281,-	MPK1092 413,-	MPK2092 319,-	MPK1093 427,-	MPK2093 337,-	MPK1094 436,-	MPK2094 343,-	MPK1095 424,-	MPK2095 330,-	MPK1090 258,-	MPK2090 165,-
1500 x 600 / 1500 x 594	€	MPK1101 374,-	MPK2101 283,-	MPK1102 416,-	MPK2102 324,-	MPK1103 424,-	MPK2103 331,-	MPK1104 426,-	MPK2104 337,-	MPK1105 428,-	MPK2105 339,-	MPK1100 258,-	MPK2100 166,-
1500 x 700 / 1500 x 694	€	MPK1111 387,-	MPK2111 292,-	MPK1112 428,-	MPK2112 338,-	MPK1113 447,-	MPK2113 350,-	MPK1114 445,-	MPK2114 347,-	MPK1115 447,-	MPK2115 350,-	MPK1110 261,-	MPK2110 167,-
1500 x 800 / 1500 x 794	€	TPK0284 294,-	MPK2121 296,-	MPK1122 449,-	MPK2122 354,-	MPK1123 460,-	MPK2123 367,-	MPK1124 470,-	MPK2124 375,-	MPK1125 470,-	MPK2125 375,-	MPK1120 264,-	MPK2120 168,-
1500 x 1000 / 1500 x 994	€	MPK1131 432,-	MPK2131 326,-	MPK1132 515,-	MPK2132 406,-	MPK1133 520,-	MPK2133 412,-	MPK1134 545,-	MPK2134 435,-	MPK1135 552,-	MPK2135 443,-	MPK1130 288,-	MPK2130 176,-
1750 x 700 / 1750 x 694	€	MPK1141 393,-	MPK2141 303,-	MPK1142 448,-	MPK2142 356,-	MPK1143 468,-	MPK2143 375,-	MPK1144 470,-	MPK2144 378,-	MPK1145 477,-	MPK2145 387,-	MPK1140 258,-	MPK2140 166,-
1750 x 800 / 1750 x 794	€	MPK1151 426,-	MPK2151 338,-	MPK1152 478,-	MPK2152 389,-	MPK1153 487,-	MPK2153 396,-	MPK1154 503,-	MPK2154 415,-	MPK1155 512,-	MPK2155 422,-	MPK1150 265,-	MPK2150 172,-
1750 x 1000 / 1750 x 994	€	MPK1161 475,-	MPK2161 371,-	MPK1162 540,-	MPK2162 432,-	MPK1163 553,-	MPK2163 448,-	MPK1164 593,-	MPK2164 486,-	MPK1165 576,-	MPK2165 472,-	MPK1160 293,-	MPK2160 187,-
2000 x 700 / 2000 x 694	€	MPK1171 426,-	MPK2171 340,-	MPK1172 478,-	MPK2172 391,-	MPK1173 500,-	MPK2173 413,-	MPK1174 501,-	MPK2174 415,-	MPK1175 520,-	MPK2175 430,-	MPK1170 265,-	MPK2170 175,-
2000 x 800 / 2000 x 794	€	MPK1181 445,-	MPK2181 350,-	MPK1182 516,-	MPK2182 426,-	MPK1183 525,-	MPK2183 435,-	MPK1184 545,-	MPK2184 454,-	MPK1185 554,-	MPK2185 464,-	MPK1180 274,-	MPK2180 180,-
2000 x 1000 / 2000 x 994	€	MPK1191 485,-	MPK2191 387,-	MPK1192 580,-	MPK2192 480,-	MPK1193 598,-	MPK2193 500,-	MPK1194 633,-	MPK2194 532,-	MPK1195 622,-	MPK2195 523,-	MPK1190 299,-	MPK2190 197,-

10 Farben preisgleich

Bitte jede Bestell-Nr. mit Farb-Nr. ergänzen.

- KRIEG graugrün HF 0001
- resedagrün RAL 6011
- 48h lichtgrau RAL 7035
- lichtblau RAL 5012
- rubinrot RAL 3003
- wasserblau RAL 5021
- anthrazit RAL 7016
- rotorange RAL 2001
- brillantblau RAL 5007
- alusilber ähnlich RAL 9006

Arbeitstischsystem MULTIPLAN Spezial

Die perfekte Lösung für sitzende und stehenden Tätigkeiten bei allen Körpergrößen

Made in Germany by KRIEG | 10 Jahre Garantie | TÜV Thüringen GS geprüfte Sicherheit

Tischelemente	Seite	Step
Grund- / Anbautische Standard	114	1
Grund- / Anbautische Spezial	116	
Grundtisch Ergo K	118	
Grundtisch Ergo E	120	
Großformattische Spezial	122	
Tischverkettungen	123	
Grundtische Mobil	124	

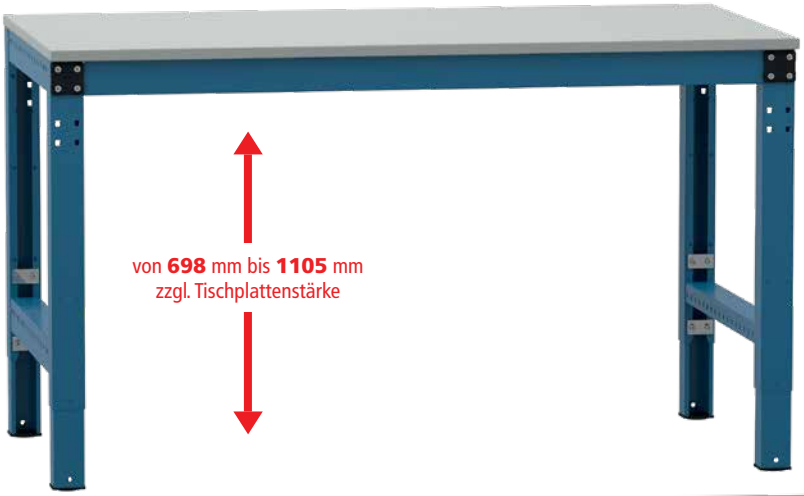



Als Reihentische unendlich erweiterbar!

Arbeitstische MULTIPLAN Spezial

Stahlprofilrahmen, **C-Profil** 66 x 63 mm
und 70 mm hohe Zargen.
Grundeinheit mit 2 Fußrahmen und 2 Zargen,
Anbaueinheit mit 1 Fußrahmen und 2 Zargen.
Kunststoff-Tellerfüße zur Bodenschonung.

Tragkraft bei gleichmäßiger Lastverteilung 1000 kg						
Tischbreite mm	750	1000	1250	1500	1750	2000
Punktlast kg	900	900	800	500	500	500

Ihre Vorteile

- Sehr hoher Höheneinstellbereich von 407 mm (698 - 1105 mm), stufenlos. zzgl. Tischplattenstärke
- Optimal für sitzende und stehende Tätigkeiten
- Äußerst stabiles und langlebiges, selbsttragendes Gestell. Hochwertige Pulverbeschichtung in 10 Farben preisgleich

Gut zu wissen

- Tragkraft immer abzgl. Eigen- und Anbaugewichte und stets bei gleichmäßiger Lastenverteilung
- Beachten Sie die Höhe des zu bearbeiteten Werkstücks: Empfohlene Tischhöhe = Arbeitshöhe - Werkstückhöhe
- Mobile Schubfachschränke mit bis zu 400 mm Nutzhöhe können jederzeit platzsparend unter dem Tisch verstaut werden

Ergonomie Tipp

Die richtige Arbeitshöhe



Körpergröße m	Empfohlene Tischhöhe Sitzarbeitsplatz mm	Empfohlene Tischhöhe Steharbeitsplatz mm
1,60	720	900
1,65	725	950
1,70	730	1000
1,75	750	1025
1,80	770	1050
1,85	790	1075
1,90	810	1100

Beachten Sie die Höhe des zu bearbeiteten Werkstücks:
Empfohlene Tischhöhe = Arbeitshöhe - Werkstückhöhe.

Zubehör

1 Seitenblenden extra, steckbar

- Lochrasterung 38 mm, zur optionalen Befestigung von Flaschenhalter, Werkzeughalter etc.
- Links oder rechts montierbar
- In Verbindung mit Zwischenböden nur auf Anfrage

2 Verstärkungsstrebe, extra

- Erhöhte Punktlast um 100 kg
- Aus Stahl, verzinkt



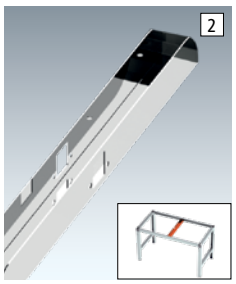

Tischtiefe mm	500	600	700	800	1000
1 Seitenblenden	AZK0006	AZK0007	AZK0008	AZK0009	AZK0010
€	62,-	65,-	68,-	73,-	77,-
2 Verstärkungsstrebe	-	-	AZK0018	AZK0019	AZK0020
€	-	-	24,90	26,50	30,-

3 Stellfüße, extra

- 40 mm hoher Nivellierausgleich, Rundfuß-Ø 50 mm
- Verpackungseinheit = 2 Stück
- Max. Tragkraft pro Arbeitstisch siehe Tragkraft Tabelle

AZK0026 € 21,40 /VE



Tischelemente MULTIPLAN Spezial

Klemmschrauben-Höheneinstellung von 698 - 1105 mm zzgl. Tischplatte

Weitere Tischplatten als Option finden Sie ab Seite 246

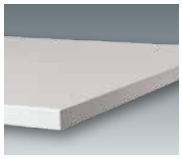

Melamin lichtgrau

Weitgehend abrieb- und kratzfest, blendfrei. Beidseitige Melaminharzbeschichtung auf E1 Spanplatte, hellgrauer stossfester Kunststoff-Umleimer.

Für Arbeiten ohne höheren mechanischen Anspruch

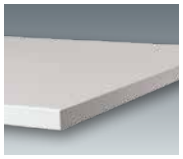

Kunststoff lichtgrau

Abrieb-, kratz- und stossfest, blendfrei, strapazierfähig. 0,8 mm Melamin-Laminat auf E1 Spanplatte mit Gegenzug pressverleimt, hellgrauer stossfester Kunststoff-Umleimer.

Für Montage und Laborarbeiten

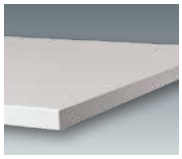

PVC Dekor weißgrau

Abriebfest, stoss- und schlagunempfindlich, rutschhemmend, strapazierfähig. Homogener PVC-Belag auf E1 Spanplatte mit Gegenzug pressverleimt, hellgrauer stossfester Kunststoff-Umleimer.

Für mechanische Beanspruchung

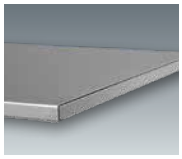

Blechbelag verzinkt

Abriebfest, stoss- und schlagfest, ölbeständig, widerstandsfähig. Aus 1,5 mm verzinktem Feinblech auf E1 Spanplatte aufgezogen. An den Längskanten u-förmig abgekantet.

Für Lötarbeiten oder Arbeiten mit heißen Materialien



Multiplex geölt

Abrieb- und stossfest, schlagbeständig, strapazierfähig. Kreuzweise wasserfest verleimt nach DIN 68705 IW 67, geschliffen und umweltschonend geölt. Gefaste Kanten.

Für eine hohe mechanische Beanspruchung

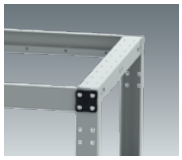

Ohne Tischplatte

Ausführung		Melamin lichtgrau		Kunststoff lichtgrau		PVC Dekor weißgrau		Blechbelag verzinkt		Multiplex geölt		Ohne Tischplatte	
Tischplattenstärke mm		22		22		22		22		22			
Ges.-Höhe Einheit mm		720-1127		720-1127		720-1127		720-1127		720-1127		698-1105	
		Grund	Anbau	Grund	Anbau	Grund	Anbau	Grund	Anbau	Grund	Anbau	Grund	Anbau
BxT Gesamt Tischgestell mm				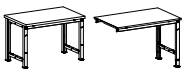				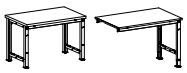				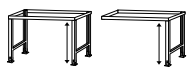	
750 x 500		MPK3001	MPK4001	MPK3002	MPK4002	MPK3003	MPK4003	MPK3004	MPK4004	MPK3005	MPK4005	MPK3000	MPK4000
750 x 494	€	430,-	278,-	455,-	299,-	457,-	303,-	458,-	304,-	470,-	299,-	369,-	210,-
750 x 600		MPK3011	MPK4011	MPK3012	MPK4012	MPK3013	MPK4013	MPK3014	MPK4014	MPK3015	MPK4015	MPK3010	MPK4010
750 x 594	€	443,-	287,-	464,-	309,-	466,-	313,-	465,-	311,-	476,-	287,-	371,-	214,-
1000 x 500		MPK3021	MPK4021	MPK3022	MPK4022	MPK3023	MPK4023	MPK3024	MPK4024	MPK3025	MPK4025	MPK3020	MPK4020
1000 x 494	€	448,-	296,-	470,-	320,-	474,-	325,-	470,-	320,-	480,-	296,-	371,-	217,-
1000 x 600		MPK3031	MPK4031	MPK3032	MPK4032	MPK3033	MPK4033	MPK3034	MPK4034	MPK3035	MPK4035	MPK3030	MPK4030
1000 x 594	€	452,-	303,-	479,-	330,-	485,-	338,-	475,-	326,-	490,-	342,-	373,-	219,-
1000 x 700		MPK3041	MPK4041	MPK3042	MPK4042	MPK3043	MPK4043	MPK3044	MPK4044	MPK3045	MPK4045	MPK3040	MPK4040
1000 x 694	€	460,-	311,-	497,-	344,-	508,-	358,-	495,-	343,-	507,-	357,-	375,-	221,-
1000 x 800		MPK3051	MPK4051	MPK3052	MPK4052	MPK3053	MPK4053	MPK3054	MPK4054	MPK3055	MPK4055	MPK3050	MPK4050
1000 x 794	€	469,-	319,-	508,-	361,-	522,-	373,-	515,-	367,-	524,-	375,-	378,-	224,-
1250 x 500		MPK3061	MPK4061	MPK3062	MPK4062	MPK3063	MPK4063	MPK3064	MPK4064	MPK3065	TPK4065	MPK3060	MPK4060
1250 x 494	€	457,-	307,-	490,-	341,-	504,-	354,-	498,-	346,-	501,-	350,-	373,-	219,-
1250 x 600		MPK3071	MPK4071	MPK3072	MPK4072	MPK3073	MPK4073	MPK3074	MPK4074	MPK3075	MPK4075	MPK3070	MPK4070
1250 x 594	€	471,-	321,-	505,-	357,-	513,-	364,-	508,-	361,-	520,-	371,-	375,-	221,-
1250 x 700		MPK3081	MPK4081	TPK5249	MPK4082	MPK3083	MPK4083	MPK3084	MPK4084	MPK3085	MPK4085	MPK3080	MPK4080
1250 x 694	€	485,-	338,-	390,-	373,-	537,-	388,-	522,-	373,-	537,-	388,-	378,-	224,-
1250 x 800		MPK3091	MPK4091	MPK3092	MPK4092	MPK3093	MPK4093	MPK3094	MPK4094	MPK3095	MPK4095	MPK3090	MPK4090
1250 x 794	€	498,-	344,-	536,-	384,-	553,-	399,-	560,-	409,-	549,-	394,-	384,-	231,-
1500 x 600		MPK3101	MPK4101	MPK3102	MPK4102	MPK3103	MPK4103	MPK3104	MPK4104	MPK3105	MPK4105	MPK3100	MPK4100
1500 x 594	€	500,-	344,-	541,-	387,-	552,-	393,-	553,-	396,-	555,-	399,-	388,-	230,-
1500 x 700		MPK3111	MPK4111	MPK3112	MPK4112	MPK3113	MPK4113	MPK3114	MPK4114	MPK3115	MPK4115	MPK3110	MPK4110
1500 x 694	€	512,-	356,-	555,-	397,-	568,-	416,-	566,-	413,-	568,-	416,-	390,-	231,-
1500 x 800		MPK3121	MPK4121	MPK3122	MPK4122	MPK3123	MPK4123	MPK3124	MPK4124	MPK3125	MPK4125	MPK3120	MPK4120
1500 x 794	€	517,-	362,-	575,-	419,-	589,-	429,-	597,-	440,-	597,-	440,-	393,-	233,-
1500 x 1000		MPK3131	MPK4131	MPK3132	MPK4132	MPK3133	MPK4133	MPK3134	MPK4134	MPK3135	MPK4135	MPK3130	MPK4130
1500 x 994	€	553,-	389,-	635,-	470,-	639,-	474,-	662,-	500,-	666,-	503,-	409,-	242,-
1750 x 700		MPK3141	MPK4141	MPK3142	MPK4142	MPK3143	MPK4143	MPK3144	MPK4144	MPK3145	MPK4145	MPK3140	MPK4140
1750 x 694	€	537,-	373,-	590,-	425,-	607,-	447,-	610,-	448,-	619,-	455,-	403,-	236,-
1750 x 800		MPK3151	MPK4151	MPK3152	MPK4152	MPK3153	MPK4153	MPK3154	MPK4154	MPK3155	MPK4155	MPK3150	MPK4150
1750 x 794	€	563,-	399,-	616,-	452,-	626,-	461,-	642,-	477,-	648,-	485,-	406,-	240,-
1750 x 1000		MPK3161	MPK4161	MPK3162	MPK4162	MPK3163	MPK4163	MPK3164	MPK4164	MPK3165	MPK4165	MPK3160	MPK4160
1750 x 994	€	595,-	427,-	657,-	492,-	669,-	503,-	710,-	545,-	696,-	529,-	417,-	245,-
2000 x 700		MPK3171	MPK4171	MPK3172	MPK4172	MPK3173	MPK4173	MPK3174	MPK4174	MPK3175	MPK4175	MPK3170	MPK4170
2000 x 694	€	566,-	400,-	620,-	454,-	642,-	475,-	643,-	476,-	661,-	497,-	412,-	241,-
2000 x 800		MPK3181	MPK4181	TPK5264	MPK4182	MPK3183	MPK4183	MPK3184	MPK4184	MPK3185	MPK4185	MPK3180	MPK4180
2000 x 794	€	577,-	413,-	521,-	486,-	662,-	498,-	681,-	514,-	691,-	523,-	415,-	243,-
2000 x 1000		MPK3191	MPK4191	MPK3192	MPK4192	MPK3193	MPK4193	MPK3194	MPK4194	MPK3195	MPK4195	MPK3190	MPK4190
2000 x 994	€	604,-	436,-	700,-	532,-	717,-	552,-	750,-	586,-	741,-	573,-	422,-	249,-

10 Farben preisgleich

Bitte jede Bestell-Nr. mit Farb-Nr. ergänzen.

- KRIEG graugrün HF 0001
- resedagrün RAL 6011
- 48h lichtgrau RAL 7035
- lichtblau RAL 5012
- rubinrot RAL 3003
- wasserblau RAL 5021
- anthrazit RAL 7016
- rotorange RAL 2001
- brillantblau RAL 5007
- alusilber ähnlich RAL 9006

Arbeitstischsystem MULTIPLAN Ergo K

Für den einfachen Wechsel der Arbeitshöhe

Made in Germany by KRIEG | 10 Jahre Garantie | TÜV Thüringen GS geprüfte Sicherheit

Tischelemente	Seite	Step
Grund- / Anbautische Standard	114	1
Grund- / Anbautische Spezial	116	
Grundtisch Ergo K	118	
Grundtisch Ergo E	120	
Großformattische Spezial	122	
Tischverkettungen	123	
Grundtische Mobil	124	

Ergonomisches Produkt – Zertifiziert durch IGR Institut für Gesundheit und Ergonomie www.igr-ev.de



Arbeitstisch MULTIPLAN Ergo K

Einfache Höhenverstellung durch Handkurbel.
Robuste Hydraulik mit 4 Lineareinheiten.
Hubgeschwindigkeit 5 mm pro Kurbelumdrehung.
Umgebungstemperatur 0 - 40°.
Positionierung der Handkurbel standardmäßig rechts.

Stahlprofilrahmen, **C-Profil** 66 x 63 mm und 70 mm hohe Zargen.
Grundeinheit mit 2 Fußrahmen und 2 Zargen.
Anbautische nur auf Anfrage möglich.

Kombination aus Gehäuse-Unterbau und Einzelschubfach nicht möglich. Gehäuse-Unterbauten direkt mitbestellen (siehe Seite 130), Nachrüstung nur auf Anfrage.

Ihre Vorteile

- Stufenlose Handkurbel-Hydraulik-Höhenverstellung von 700-1100 mm
- Optimal zur einfachen Umstellung von sitzender zu stehender Tätigkeit
- Handkurbel zur Stoßsicherheit abklappbar
- Äußerst stabiles und langlebiges, selbsttragendes Gestell, in 10 Farben preisgleich

Tragkraft bei gleichmäßiger Lastverteilung 450 kg

Gut zu wissen

- Sollten Sie einen anderen Höhenverstellungsbereich benötigen, so ist eine Anpassung der Starthöhe durch unser Konstruktionsteam möglich (z.B.: 900-1300 mm). Die minimale Starthöhe beträgt 700 mm
- Tragkraft immer abzgl. Eigen- und Anbaugewichte und stets bei gleichmäßiger Lastenverteilung
- Beachten Sie die Höhe des zu bearbeiteten Werkstücks: Empfohlene Tischhöhe = Arbeitshöhe - Werkstückhöhe
- Mobile Schubfachschränke mit bis zu 400 mm Nutzhöhe können jederzeit platzsparend unter dem Tisch verstaut werden

Ergonomie Tipp

Die richtige Arbeitshöhe



Körpergröße m	Empfohlene Tischhöhe Sitzarbeitsplatz mm	Empfohlene Tischhöhe Steharbeitsplatz mm
1,60	720	900
1,65	725	950
1,70	730	1000
1,75	750	1025
1,80	770	1050
1,85	790	1075
1,90	810	1100



Inkl. Stellfüße für einen stabilen Stand.
Mit 10 mm möglichem Bodenausgleich.
Rundfuß-Ø 50 mm.



Abklappbare Handkurbel
Kein Anstoßen und hängen bleiben an der Kurbel.

Zubehör

Seitenblenden extra, steckbar

- Lochrasterung 38 mm, zur optionalen Befestigung von Flaschenhalter, Werkzeughalter etc.
- Links oder rechts montierbar
- In Verbindung mit Zwischenböden nur auf Anfrage

Tischtiefe mm	700	800	1000
Seitenblenden	AZK0021	AZK0022	AZK0023
€	68,-	73,-	77,-

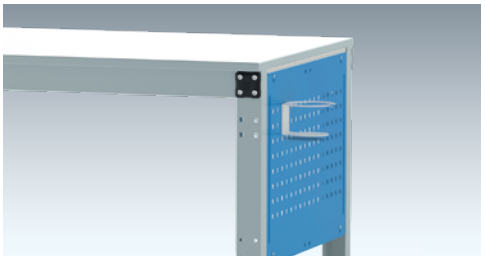

Tischelemente MULTIPLAN Ergo K

Handkurbel-Hydraulik-Höhenverstellung von 700-1100 mm zzgl. Tischplatte

Weitere Tischplatten im WEB
www.krieg-online.de
Tischplatten

Auf Anfrage

Tischgestell
ohne Tischplatte



Weitere Tischplatten als Option finden Sie ab Seite 246

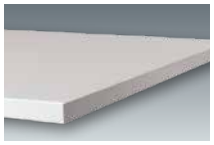

Melamin lichtgrau

Weitgehend abrieb- und kratzfest, blendfrei. Beidseitige Melaminharzbeschichtung auf E1 Spanplatte, hellgrauer stossfester Kunststoff-Umleimer.

Für Arbeiten ohne höheren mechanischen Anspruch

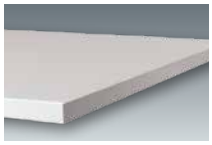

Kunststoff lichtgrau

Abrieb-, kratz- und stossfest, blendfrei, strapazierfähig. 0,8 mm Melamin-Laminat auf E1 Spanplatte mit Gegenzug pressverleimt, hellgrauer stossfester Kunststoff-Umleimer.

Für Montage und Laborarbeiten

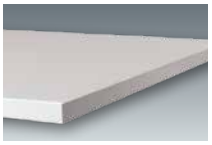

PVC Dekor weißgrau

Abriebfest, stoss- und schlagunempfindlich, rutschhemmend, strapazierfähig. Homogener PVC-Belag auf E1 Spanplatte mit Gegenzug pressverleimt, hellgrauer stossfester Kunststoff-Umleimer.

Für mechanische Beanspruchung

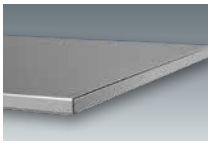

Blechbelag verzinkt

Abriebfest, stoss- und schlagfest, ölbeständig, widerstandsfähig. Aus 1,5 mm verzinktem Feinblech auf E1 Spanplatte aufgezogen. An den Längskanten u-förmig abgekantet.

Für Lötarbeiten oder Arbeiten mit heißen Materialien



Multiplex geölt

Abrieb- und stossfest, schlagbeständig, strapazierfähig. Kreuzweise wasserfest verleimt nach DIN 68705 IW 67, geschliffen und umweltschonend geölt. Gefaste Kanten.

Für eine hohe mechanische Beanspruchung

10 Farben preisgleich

Bitte jede Bestell-Nr. mit Farb-Nr. ergänzen.

- KRIEG graugrün HF 0001
- resedagrün RAL 6011
- lichtgrau RAL 7035
- lichtblau RAL 5012
- rubinrot RAL 3003
- wasserblau RAL 5021
- anthrazit RAL 7016
- rotorange RAL 2001
- brillantblau RAL 5007
- alusilber ähnlich RAL 9006

Ausführung Tischplattenstärke mm Ges.-Höhe Einheit mm		Melamin lichtgrau 22 722-1122 Grund	Kunststoff lichtgrau 22 722-1122 Grund	PVC Dekor weißgrau 22 722-1122 Grund	Blechbelag verzinkt 22 722-1122 Grund	Multiplex geölt 22 722-1122 Grund
B x T Gesamt Tischgestell mm		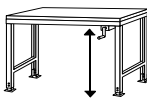	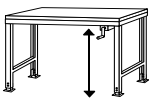	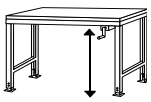	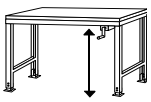	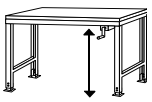
1250 x 700		MPK6001	MPK6002	MPK6003	MPK6004	MPK6005
1250 x 694	€	1785,-	1823,-	1834,-	1823,-	1834,-
1250 x 800		MPK6011	MPK6012	MPK6013	MPK6014	MPK6015
1250 x 794	€	1803,-	1843,-	1858,-	1867,-	1854,-
1500 x 700		MPK6021	MPK6022	MPK6023	MPK6024	MPK6025
1500 x 694	€	1867,-	1909,-	1929,-	1923,-	1929,-
1500 x 800		TPK6031	MPK6032	MPK6033	MPK6034	MPK6035
1500 x 794	€	1886,-	1942,-	1953,-	1962,-	1962,-
1500 x 1000		MPK6041	MPK6042	MPK6043	MPK6044	MPK6045
1500 x 994	€	1933,-	2011,-	2016,-	2041,-	2045,-
1750 x 700		MPK6051	MPK6052	MPK6053	MPK6054	MPK6055
1750 x 694	€	1945,-	1997,-	2019,-	2022,-	2029,-
1750 x 800		MPK6061	MPK6062	MPK6063	MPK6064	MPK6065
1750 x 794	€	1986,-	2039,-	2046,-	2064,-	2070,-
1750 x 1000		MPK6071	MPK6072	MPK6073	MPK6074	MPK6075
1750 x 994	€	2033,-	2096,-	2108,-	2151,-	2135,-
2000 x 700		MPK6081	MPK6082	MPK6083	MPK6084	MPK6085
2000 x 694	€	2040,-	2091,-	2111,-	2112,-	2132,-
2000 x 800		MPK6091	MPK6092	MPK6093	MPK6094	MPK6095
2000 x 794	€	2060,-	2134,-	2144,-	2162,-	2171,-
2000 x 1000		MPK6101	MPK6102	MPK6103	MPK6104	MPK6105
2000 x 994	€	2106,-	2203,-	2217,-	2252,-	2243,-

Arbeitstischsystem MULTIPLAN Ergo E Memory

Für einen schnellen Wechsel der Arbeitshöhe

Made in Germany by KRIEG | 10 Jahre Garantie | TÜV Thüringen GS geprüfte Sicherheit

Tischelemente	Seite	Step
Grund- / Anbautische Standard	114	1
Grund- / Anbautische Spezial	116	
Grundtisch Ergo K	118	
Grundtisch Ergo E	120	
Großformattische Spezial	122	
Tischverkettungen	123	
Grundtische Mobil	124	

Ergonomisches Produkt – Zertifiziert durch IGR Institut für Gesundheit und Ergonomie www.igr-ev.de

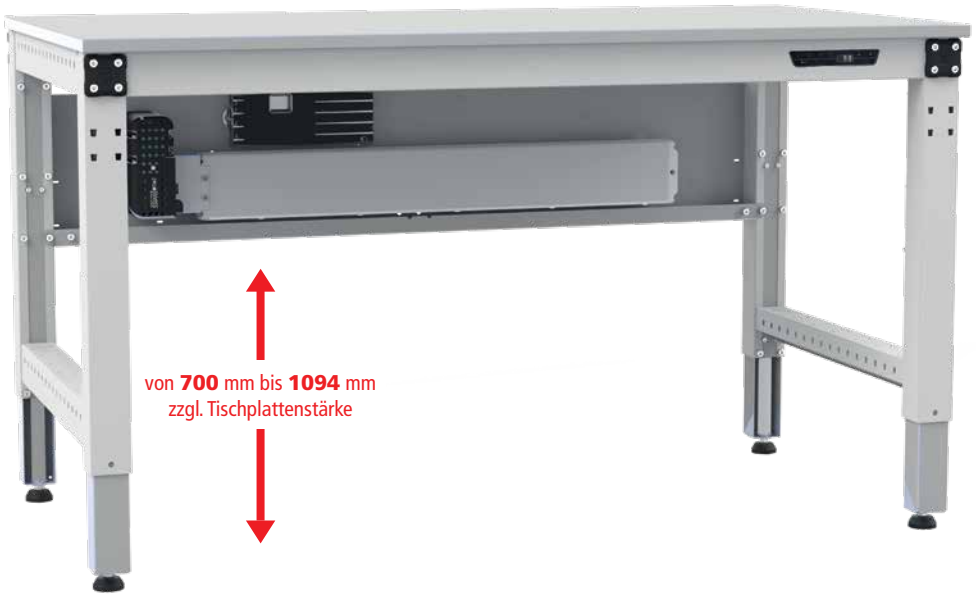

Arbeitstisch MULTIPLAN Ergo E

Einfache Höhenverstellung durch Elektro-Hydraulik. Robuste Hydraulik mit 4 Lineareinheiten. Hubgeschwindigkeit 9 mm/s, Umgebungstemperatur 0 - 40°. Positionierung des Bedienfelds standardmäßig rechts. Stahlprofilrahmen, **C-Profil** 66 x 63 mm und 70 mm hohe Zargen.

Grundeinheit mit 2 Fußrahmen und 2 Zargen. Anbautische nur auf Anfrage möglich. Bis 700 mm Tischtiefe nur 1 Gehäuse montierbar, weiteres Einzelschubfach jedoch möglich.

Ab 800 mm Tischtiefe auch 2 Gehäuse möglich. Gehäuse-Unterbauten direkt mitbestellen, (siehe Seite 130) Nachrüstung nur auf Anfrage.

Ihre Vorteile

- Stufenlose Elektro-Hydraulik-Höhenverstellung von 700-1094 mm
- Optimal zur einfachen Umstellung von sitzender zu stehender Tätigkeit
- Mit Memory-Funktion zur Speicherung von bis zu 4 Arbeitshöhen
- Äußerst stabiles und langlebiges, selbsttragendes Gestell, in 10 Farben preisgleich

Tragkraft bei gleichmäßiger Lastverteilung 600 kg

Gut zu wissen

- Sollten Sie einen anderen Höhenverstellungsbereich benötigen, so ist eine Anpassung der Starthöhe durch unser Konstruktionsteam möglich (z.B.: 900-1300 mm). Die minimale Starthöhe beträgt 700 mm
- Tragkraft immer abzgl. Eigen- und Anbaugewichte und stets bei gleichmäßiger Lastenverteilung
- Beachten Sie die Hohe des zu bearbeiteten Werkstücks: Empfohlene Tischhöhe = Arbeitshöhe - Werkstückhöhe
- Mobile Schubfachschranke mit bis zu 400 mm Nutzhöhe können jederzeit platzsparend unter dem Tisch verstaut werden

Ergonomie Tipp

Die richtige Arbeitshöhe



Körpergröße m	Empfohlene Tischhöhe Sitzarbeitsplatz mm	Empfohlene Tischhöhe Steharbeitsplatz mm
1,60	720	900
1,65	725	950
1,70	730	1000
1,75	750	1025
1,80	770	1050
1,85	790	1075
1,90	810	1100



Inkl. Stellfüße für einen stabilen Stand. Mit 10 mm möglichem Bodenausgleich. Rundfuß-Ø 50 mm.



Bedienfeld – zur elektrischen Höhenverstellung. Mit Memory-Funktion für 4 feste Arbeitshöhen.

Zubehör

Seitenblenden extra, steckbar

- Lochrasterung 38 mm, zur optionalen Befestigung von Flaschenhalter, Werkzeughalter etc.
- Links oder rechts montierbar
- In Verbindung mit Zwischenböden nur auf Anfrage

Tischtiefe mm	700	800	1000
Seitenblenden	AZK0027	AZK0028	AZK0029
€	68,-	73,-	77,-

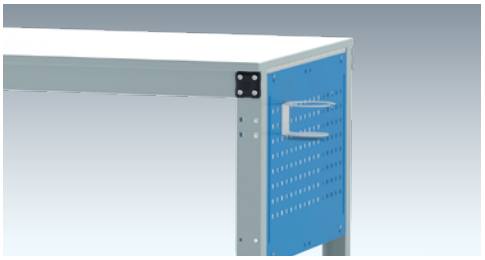

Tischelemente MULTIPLAN Ergo E Memory

Elektro-Hydraulik-Höhenverstellung von 700-1094 mm zzgl. Tischplatte

Weitere Tischplatten im WEB
www.krieg-online.de
Tischplatten

Auf Anfrage

Tischgestell
ohne Tischplatte



Weitere Tischplatten als Option finden Sie ab Seite 246

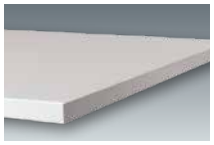

Melamin lichtgrau

Weitgehend abrieb- und kratzfest, blendfrei. Beidseitige Melaminharzbeschichtung auf E1 Spanplatte, hellgrauer stossfester Kunststoff-Umleimer.

Für Arbeiten ohne höheren mechanischen Anspruch

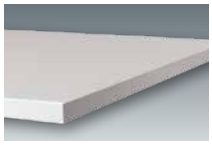

Kunststoff lichtgrau

Abrieb-, kratz- und stossfest, blendfrei, strapazierfähig. 0,8 mm Melamin-Laminat auf E1 Spanplatte mit Gegenzug pressverleimt, hellgrauer stossfester Kunststoff-Umleimer.

Für Montage und Laborarbeiten

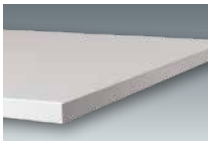

PVC Dekor weißgrau

Abriebfest, stoss- und schlagunempfindlich, rutschhemmend, strapazierfähig. Homogener PVC-Belag auf E1 Spanplatte mit Gegenzug pressverleimt, hellgrauer stossfester Kunststoff-Umleimer.

Für mechanische Beanspruchung

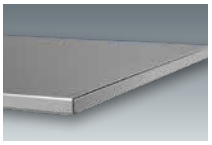

Blechbelag verzinkt

Abriebfest, stoss- und schlagfest, ölbeständig, widerstandsfähig. Aus 1,5 mm verzinktem Feinblech auf E1 Spanplatte aufgezogen. An den Längskanten u-förmig abgekantet.

Für Lötarbeiten oder Arbeiten mit heißen Materialien



Multiplex geölt

Abrieb- und stossfest, schlagbeständig, strapazierfähig. Kreuzweise wasserfest verleimt nach DIN 68705 IW 67, geschliffen und umweltschonend geölt. Gefaste Kanten.

Für eine hohe mechanische Beanspruchung

10 Farben preisgleich

Bitte jede Bestell-Nr. mit Farb-Nr. ergänzen.

- KRIEG graugrün HF 0001
- resedagrün RAL 6011
- lichtgrau RAL 7035
- lichtblau RAL 5012
- rubinrot RAL 3003
- wasserblau RAL 5021
- anthrazit RAL 7016
- rotorange RAL 2001
- brillantblau RAL 5007
- alusilber ähnlich RAL 9006

Ausführung Tischplattenstärke mm Ges.-Höhe Einheit mm		Melamin lichtgrau 22 722-1116 Grund	Kunststoff lichtgrau 22 722-1116 Grund	PVC Dekor weißgrau 22 722-1116 Grund	Blechbelag verzinkt 22 722-1116 Grund	Multiplex geölt 22 722-1116 Grund
B x T Gesamt Tischgestell mm		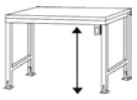	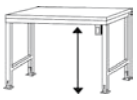	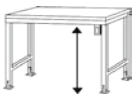	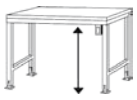	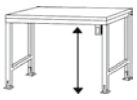
1250 x 700		MPK7001	MPK7002	MPK7003	MPK7004	MPK7005
1250 x 694	€	2557,-	2596,-	2608,-	2596,-	2608,-
1250 x 800		MPK7011	MPK7012	MPK7013	MPK7014	MPK7015
1250 x 794	€	2577,-	2613,-	2631,-	2639,-	2628,-
1500 x 700		MPK7021	MPK7022	MPK7023	MPK7024	MPK7025
1500 x 694	€	2639,-	2685,-	2699,-	2695,-	2699,-
1500 x 800		MPK7031	MPK7032	MPK7033	MPK7034	MPK7035
1500 x 794	€	2658,-	2713,-	2725,-	2734,-	2734,-
1500 x 1000		MPK7041	MPK7042	MPK7043	MPK7044	MPK7045
1500 x 994	€	2704,-	2784,-	2788,-	2812,-	2816,-
1750 x 700		MPK7051	MPK7052	MPK7053	MPK7054	MPK7055
1750 x 694	€	2717,-	2773,-	2793,-	2795,-	2802,-
1750 x 800		MPK7061	MPK7062	MPK7063	MPK7064	MPK7065
1750 x 794	€	2758,-	2809,-	2817,-	2837,-	2843,-
1750 x 1000		MPK7071	MPK7072	MPK7073	MPK7074	MPK7075
1750 x 994	€	2805,-	2868,-	2881,-	2923,-	2908,-
2000 x 700		MPK7081	MPK7082	MPK7083	MPK7084	MPK7085
2000 x 694	€	2811,-	2864,-	2885,-	2886,-	2905,-
2000 x 800		MPK7091	MPK7092	MPK7093	MPK7094	MPK7095
2000 x 794	€	2834,-	2907,-	2918,-	2936,-	2946,-
2000 x 1000		MPK7101	MPK7102	MPK7103	MPK7104	MPK7105
2000 x 994	€	2879,-	2974,-	2989,-	3026,-	3017,-

Arbeitstischsystem MULTIPLAN Großformat Spezial

Großformattische bis 3000 mm Tischbreite und 1200 mm Tischtiefe

Made in Germany by KRIEG | 10 Jahre Garantie | TÜV Thüringen GS geprüfte Sicherheit

Tischelemente	Seite	Step
Grund- / Anbautische Standard	114	1
Grund- / Anbautische Spezial	116	
Grundtisch Ergo K	118	
Grundtisch Ergo E	120	
Großformattische Spezial	122	
Tischverkettungen	123	
Grundtische Mobil	124	

MULTIPLAN Großformat Spezial

Stahlprofilrahmen, **C-Profil** 66 x 63 mm
und 70 mm hohe Zargen.
Grundeinheit mit 2 Fußrahmen und 2 Zargen,
Anbaueinheit mit 1 Fußrahmen und 2 Zargen.
Kunststoff-Tellerfüße zur Bodenschonung.

Tragkraft bei gleichmäßiger Lastverteilung:			
Tischbreite mm	2000	2500	3000
Traglast kg	600	500	400
Punktlast kg	400	350	300

Ihre Vorteile

- Großflächiger Arbeitsraum für Geräte, Maschinen, Textil und sonstige Anforderungen
- Kein störender Zwischenfußrahmen bei Großformattischen abhängig von der Belastung und Tischabmessung. Individuelle auf Ihre Anwendung angepasste Konstruktion der Tischgröße
- Sehr hoher Höheneinstellbereich von 407 mm (698 –1105 mm), stufenlos, Höhe zzgl. Tischplattenstärke

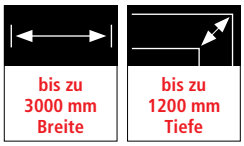

Wir konstruieren Ihren optimalen Großformat-Arbeitstisch.
Ist Ihre gewünschte Tischgröße nicht dabei? Kein Problem. Fragen Sie einfach an und Sie erhalten umgehend Ihr individuell auf Sie kalkuliertes Sonderangebot.

Beachten Sie:
Tragkraft immer abzgl. Eigen- und Anbaugewichte und stets bei gleichmäßiger Lastenverteilung.



Plattenbeschreibung auf Seite 125
Weitere Tischplatten als Option finden Sie ab Seite 246

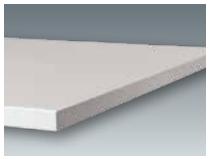
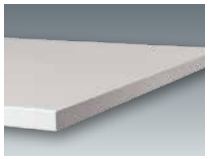
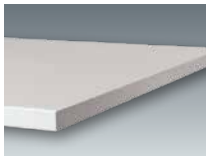
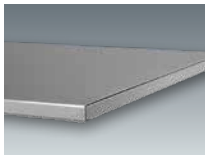

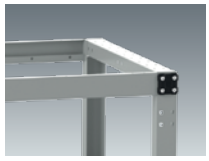

Ausführung	Melamin lichtgrau		Kunststoff lichtgrau		PVC Dekor weißgrau		Blechbelag verzinkt		Multiplex geölt		ohne Tischplatte	
Tischplattenstärke mm	22		22		22		22		22			
Ges.-Höhe Einheit mm	720-1127		720-1127		720-1127		720-1127		720-1127		698-1105	
	Grund	Anbau	Grund	Anbau	Grund	Anbau	Grund	Anbau	Grund	Anbau	Grund	Anbau
BxT Gesamt Tischgestell mm			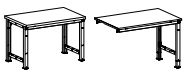		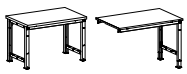				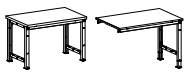		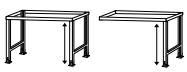	
2000 x 1200 2000 x 1190 €	MPK3201 725,-	MPK4201 525,-	MPK3202 832,-	MPK4202 637,-	MPK3203 858,-	MPK4203 660,-	MPK3204 905,-	MPK4204 498,-	MPK3205 917,-	MPK4205 721,-	MPK3200 514,-	MPK4200 311,-
2500 x 800 2500 x 790 €	MPK3211 672,-	MPK4211 487,-	MPK3212 771,-	MPK4212 588,-	MPK3213 778,-	MPK4213 595,-	MPK3214 806,-	MPK4214 621,-	MPK3215 Auf Anfrage	MPK4215 ———	MPK3210 470,-	MPK4210 281,-
2500 x 1000 2500 x 990 €	MPK3221 725,-	MPK4221 531,-	MPK3222 832,-	MPK4222 641,-	MPK3223 861,-	MPK4223 665,-	MPK3224 903,-	MPK4224 710,-	MPK3225 Auf Anfrage	MPK4225 ———	MPK3220 495,-	MPK4220 296,-
2500 x 1200 2500 x 1190 €	MPK3231 804,-	MPK4231 594,-	MPK3232 924,-	MPK4232 714,-	MPK3233 970,-	MPK4233 760,-	MPK3234 1032,-	MPK4234 820,-	MPK3235 Auf Anfrage	MPK4235 ———	MPK3230 549,-	MPK4230 330,-
3000 x 800 3000 x 790 €	MPK3241 717,-	MPK4241 529,-	MPK3242 843,-	MPK4242 655,-	MPK3243 849,-	MPK4243 663,-	MPK3244 888,-	MPK4244 700,-	MPK3245 Auf Anfrage	MPK4245 ———	MPK3240 478,-	MPK4240 287,-
3000 x 1000 3000 x 990 €	MPK3251 776,-	MPK4251 580,-	MPK3252 903,-	MPK4252 709,-	MPK3253 943,-	MPK4253 747,-	MPK3254 996,-	MPK4254 803,-	MPK3255 Auf Anfrage	MPK4255 ———	MPK3250 504,-	MPK4250 304,-
3000 x 1200 3000 x 1190 €	MPK3261 880,-	MPK4261 664,-	MPK3262 1013,-	MPK4262 796,-	MPK3263 1075,-	MPK4263 861,-	MPK3264 1154,-	MPK4264 935,-	MPK3265 Auf Anfrage	MPK4265 ———	MPK3260 573,-	MPK4260 350,-

MULTIPLAN Verkettungselement

für Winkel- und Gruppenarbeitsplätze

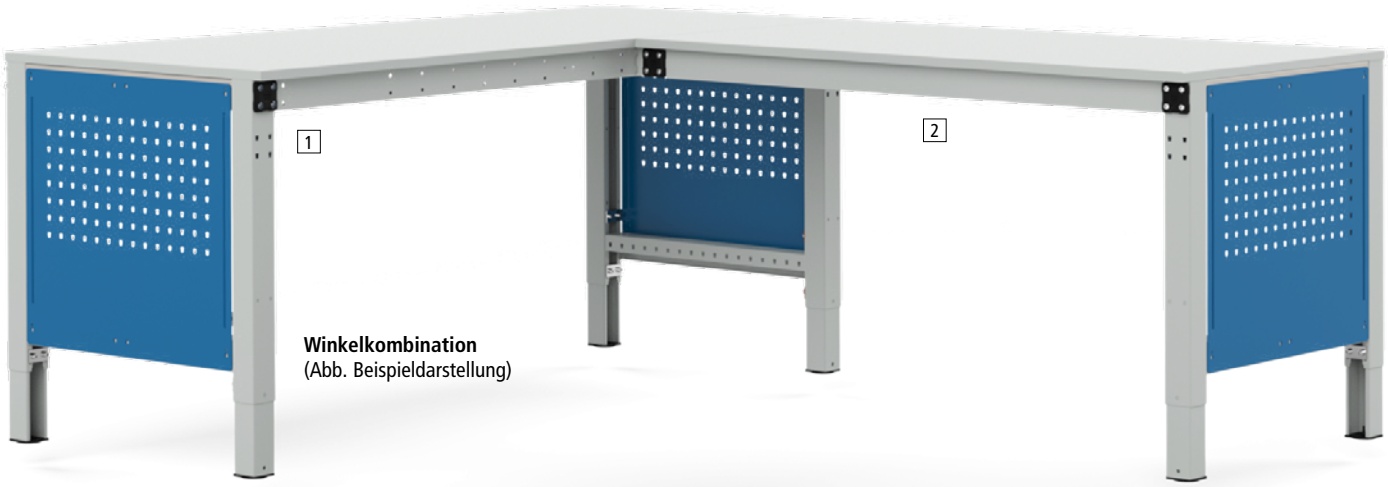

Winkelkombination
(Abb. Beispieldarstellung)

10
Farben preisgleich

Bitte jede Bestell-Nr. mit Farb-Nr. ergänzen.

- KRIEG graugrün HF 0001
- resedagrün RAL 6011
- 48h lichtgrau RAL 7035
- lichtblau RAL 5012
- rubinrot RAL 3003
- wasserblau RAL 5021
- anthrazit RAL 7016
- rotorange RAL 2001
- brillantblau RAL 5007
- alusilber ähnlich RAL 9006

Ihre Vorteile +

- Verkettungslösung für Winkel- und Gruppenarbeitsplätze
- Effektive Nutzung des vorhandenen Arbeitsraumes
- Keine Störung der Beinfreiheit

Bei Eigenbohrung ist auch eine nachträgliche Ergänzung Ihres Arbeitstisches möglich.
Sprechen Sie uns an.

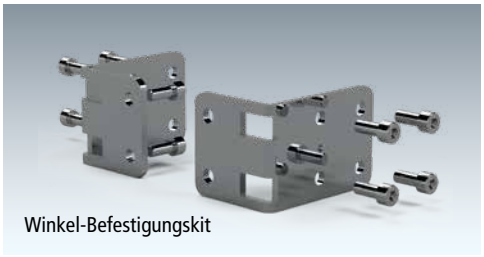

Winkel-Befestigungskit

So bestellen Sie sich Ihre Winkelkombination MULTIPLAN

1 **Grundtisch auswählen**

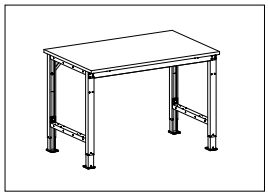

	Seite
Standard	114
Spezial	116
Großformat Spezial	122

+

2 **Anbautisch auswählen**

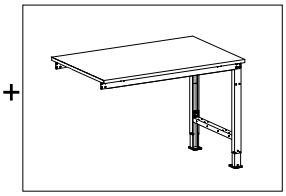

	Seite
Standard	114
Spezial	116
Großformat Spezial	122

+

3 **Befestigungskit bestellen**

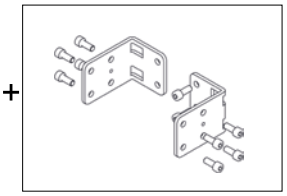

AUK0038 € 111,-

Winkelkombination, Raumlösung, U-Linien und mehr!

Gerne realisieren wir gemeinsam mit Ihnen eine optimale Winkelkombinationslösung.

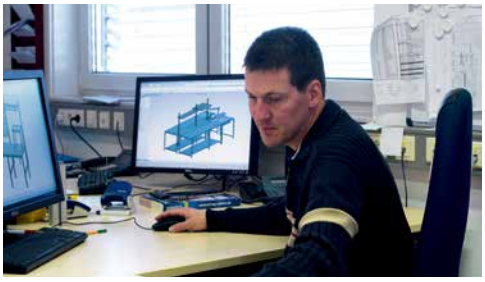

Egal ob es hierbei um die effiziente Ausnutzung Ihrer vorhandenen Räume geht oder Sie eine Montage- oder Verpackungslinie zur Optimierung Ihres Arbeitsablauf einführen wollen!

Hierzu schauen wir uns gerne die Sachlage vor Ort an oder beraten Sie Im Zweifel auch ausführlich telefonisch.

Fordern Sie uns!



Winkelkombination in U-Linie
(Abb. Beispieldarstellung)

Arbeitstischsystem MULTIPLAN mobil

Mobile Tischelemente für den schnellen Wechsel des Einsatzortes

Made in Germany by KRIEG | 10 Jahre Garantie | TÜV Thüringen GS

Tischelemente	Seite	Step
Grund- / Anbautische Standard	114	1
Grund- / Anbautische Spezial	116	
Grundtisch Ergo K	118	
Grundtisch Ergo E	120	
Großformattische Spezial	122	
Tischverkettungen	123	
Grundtische Mobil	124	



Arbeitstische MULTIPLAN mobil

Stahlprofilrahmen, **C-Profil** 66 x 63 mm und 70 mm hohe Zargen. Grundeinheit mit 2 Fußrahmen und 2 Zargen, inkl. Querstabilisierungsstrebe. Elastik-Bereifung, mit Kugellagerung für leichten Lauf, Ø 100 x 35 mm.

Tragkraft bei gleichmäßiger Lastverteilung 500 kg

Ihre Vorteile

- Durch Mobilität einfacher Wechsel des Arbeitsstandortes, kein Ab- und Aufbau nötig
- Keine unerwünschte Veränderung der Grundhöhe, hoher Höheneinstellungsbereich im 19 mm Raster von 698-963 mm zzgl. Tischplattenstärke
- Äußerst stabiles und langlebiges, selbsttragendes Gestell, hochwertig pulverbeschichtet in 10 Farben preisgleich

Gut zu wissen

- Tragkraft immer abzgl. Eigen- und Anbaugewichte und stets bei gleichmäßiger Lastenverteilung
- Beachten Sie die Höhe des zu bearbeiteten Werkstücks: Empfohlene Tischhöhe = Arbeitshöhe - Werkstückhöhe
- Mobile Schubfachschranke mit bis zu 400 mm Nutzhöhe können jederzeit platzsparend unter dem Tisch verstaut werden

Rollenausstattung 1

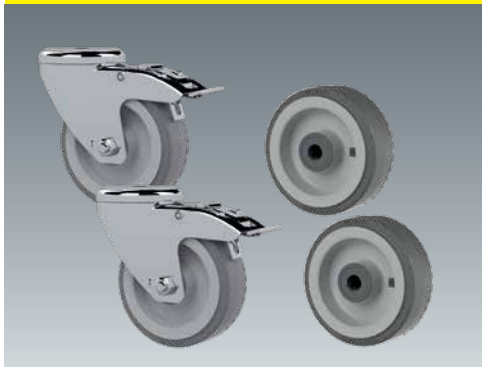

Rollensatz 1
Für einen guten Geradelauf
2 x Lenkrollen mit Feststeller,
2 x Bockrollen

Rollenausstattung 2



Rollensatz 2
Für eine hohe Wendigkeit
4 x Lenkrollen
davon 2 x mit Feststeller

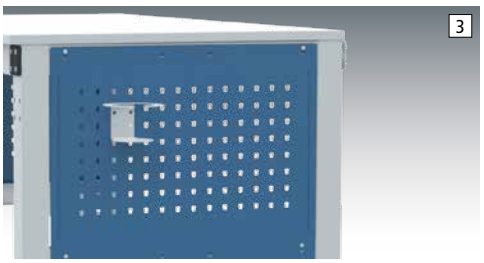

3 Seitenblenden, extra

- Lochrasterung 38 mm, zur optionalen Befestigung von Flaschenhalter, Werkzeughalter etc.
- Links oder rechts montierbar
- In Verbindung mit Zwischenböden nur auf Anfrage

3 Tischtiefe mm	500	600	700	800	1000
	AZK0037	AZK0038	AZK0039	AZK0040	AZK0041
€	60,-	63,-	66,-	72,-	75,-

Tischelemente MULTIPLAN mobil

Raster-Höheneinstellung 698 - 963 mm zzgl. Tischplatte

Weitere Tischplatten als Option finden Sie ab Seite 246

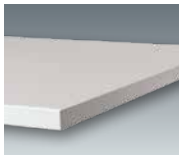

Melamin lichtgrau

Weitgehend abrieb- und kratzfest, blendfrei. Beidseitige Melaminharzbeschichtung auf E1 Spanplatte, hellgrauer stossfester Kunststoff-Umleimer.

Für Arbeiten ohne höheren mechanischen Anspruch

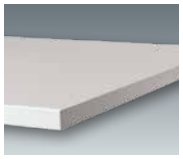

Kunststoff lichtgrau

Abrieb-, kratz- und stossfest, blendfrei, strapazierfähig. 0,8 mm Melamin-Laminat auf E1 Spanplatte mit Gegenzug pressverleimt, hellgrauer stossfester Kunststoff-Umleimer.

Für Montage und Laborarbeiten

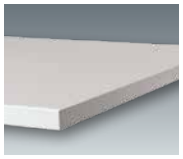

PVC Dekor weißgrau

Abriebfest, stoss- und schlagunempfindlich, rutschhemmend, strapazierfähig. Homogener PVC-Belag auf E1 Spanplatte mit Gegenzug pressverleimt, hellgrauer stossfester Kunststoff-Umleimer.

Für mechanische Beanspruchung

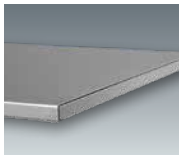

Blechbelag verzinkt

Abriebfest, stoss- und schlagfest, ölbeständig, widerstandsfähig. Aus 1,5 mm verzinktem Feinblech auf E1 Spanplatte aufgezogen. An den Längskanten u-förmig abgekantet.

Für Lötarbeiten oder Arbeiten mit heißen Materialien



Multiplex geölt

Abrieb- und stossfest, schlagbeständig, strapazierfähig. Kreuzweise wasserfest verleimt nach DIN 68705 IW 67, geschliffen und umweltschonend geölt. Gefaste Kanten.

Für eine hohe mechanische Beanspruchung

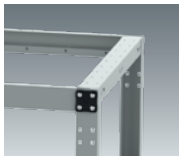

Ohne Tischplatte

Rollenausstattung

1 + 2



Beschreibung auf Seite 124

Ausführung	Melamin lichtgrau		Kunststoff lichtgrau		PVC Dekor weißgrau		Blechbelag verzinkt		Multiplex geölt		Ohne Tischplatte	
Tischplattenstärke mm	22		22		22		22		22			
Ges.-Höhe Einheit mm	720-985		720-985		720-985		720-985		720-985		698-963	
	Rollenausstattung		Rollenausstattung		Rollenausstattung		Rollenausstattung		Rollenausstattung		Rollenausstattung	
	1	2	1	2	1	2	1	2	1	2	1	2
BxT Gesamt Tischgestell mm												
750 x 500 / 750 x 490 €	MPK3301 724,-	MPK4301 697,-	MPK3302 744,-	MPK4302 721,-	MPK3303 746,-	MPK4303 724,-	MPK3304 747,-	MPK4304 725,-	MPK3305 757,-	MPK4305 736,-	MPK3300 663,-	MPK4300 640,-
750 x 600 / 750 x 590 €	MPK3311 730,-	MPK4311 703,-	MPK3312 751,-	MPK4312 729,-	MPK3313 753,-	MPK4313 731,-	MPK3314 752,-	MPK4314 730,-	MPK3315 768,-	MPK4315 741,-	MPK3310 665,-	MPK4310 642,-
1000 x 500 / 1000 x 490 €	MPK3321 736,-	MPK4321 710,-	MPK3322 757,-	MPK4322 736,-	MPK3323 765,-	MPK4323 739,-	MPK3324 757,-	MPK4324 736,-	MPK3325 773,-	MPK4325 747,-	MPK3320 665,-	MPK4320 642,-
1000 x 600 / 1000 x 590 €	MPK3331 740,-	MPK4331 717,-	MPK3332 769,-	MPK4332 745,-	MPK3333 774,-	MPK4333 749,-	MPK3334 763,-	MPK4334 739,-	MPK3335 778,-	MPK4335 753,-	MPK3330 667,-	MPK4330 644,-
1000 x 700 / 1000 x 690 €	MPK3341 769,-	MPK4341 727,-	MPK3342 802,-	MPK4342 757,-	MPK3343 816,-	MPK4343 774,-	MPK3344 801,-	MPK4344 756,-	MPK3345 815,-	MPK4345 773,-	MPK3340 691,-	MPK4340 646,-
1000 x 800 / 1000 x 790 €	MPK3351 792,-	MPK4351 734,-	MPK3352 832,-	MPK4352 774,-	MPK3353 845,-	MPK4353 787,-	MPK3354 839,-	MPK4354 779,-	MPK3355 847,-	MPK4355 790,-	MPK3350 710,-	MPK4350 648,-
1250 x 500 / 1250 x 490 €	MPK3361 777,-	MPK4361 724,-	MPK3362 811,-	MPK4362 753,-	MPK3363 823,-	MPK4363 770,-	MPK3364 817,-	MPK4364 760,-	MPK3365 820,-	MPK4365 767,-	MPK3360 700,-	MPK4360 644,-
1250 x 600 / 1250 x 590 €	MPK3371 804,-	MPK4371 739,-	MPK3372 832,-	MPK4372 769,-	MPK3373 845,-	MPK4373 780,-	MPK3374 842,-	MPK4374 777,-	MPK3375 852,-	MPK4375 788,-	MPK3370 717,-	MPK4370 650,-
1250 x 700 / 1250 x 690 €	MPK3381 827,-	MPK4381 765,-	MPK3382 867,-	MPK4382 803,-	MPK3383 878,-	MPK4383 816,-	MPK3384 867,-	MPK4384 802,-	MPK3385 878,-	MPK4385 816,-	MPK3380 730,-	MPK4380 664,-
1250 x 800 / 1250 x 790 €	MPK3391 845,-	MPK4391 781,-	MPK3392 874,-	MPK4392 814,-	MPK3393 902,-	MPK4393 837,-	MPK3394 910,-	MPK4394 846,-	MPK3395 902,-	MPK4395 839,-	MPK3390 744,-	MPK4390 680,-
1500 x 600 / 1500 x 590 €	MPK3401 846,-	MPK4401 783,-	MPK3402 888,-	MPK4402 823,-	TPK3403 898,-	MPK4403 834,-	MPK3404 900,-	MPK4404 836,-	MPK3405 916,-	MPK4405 852,-	MPK3400 744,-	MPK4400 680,-
1500 x 700 / 1500 x 690 €	MPK3411 863,-	MPK4411 796,-	MPK3412 904,-	MPK4412 839,-	MPK3413 920,-	MPK4413 854,-	MPK3414 918,-	MPK4414 852,-	MPK3415 943,-	MPK4415 876,-	MPK3410 748,-	MPK4410 682,-
1500 x 800 / 1500 x 790 €	MPK3421 874,-	MPK4421 831,-	MPK3422 931,-	MPK4422 888,-	MPK3423 944,-	MPK4423 900,-	MPK3424 953,-	MPK4424 909,-	MPK3425 1010,-	MPK4425 910,-	MPK3420 760,-	MPK4420 714,-
1500 x 1000 / 1500 x 990 €	MPK3431 951,-	MPK4431 880,-	MPK3432 1033,-	MPK4432 963,-	MPK3433 1037,-	MPK4433 967,-	MPK3434 1063,-	MPK4434 991,-	MPK3435 1021,-	MPK4435 954,-	MPK3430 819,-	MPK4430 747,-
1750 x 700 / 1750 x 690 €	MPK3441 938,-	MPK4441 869,-	MPK3442 990,-	MPK4442 921,-	MPK3443 1011,-	MPK4443 942,-	MPK3444 1013,-	MPK4444 944,-	MPK3445 1048,-	MPK4445 979,-	MPK3440 817,-	MPK4440 745,-
1750 x 800 / 1750 x 790 €	MPK3451 966,-	MPK4451 898,-	MPK3452 1018,-	MPK4452 949,-	MPK3453 1027,-	MPK4453 959,-	MPK3454 1042,-	MPK4454 975,-	MPK3455 1050,-	MPK4455 983,-	MPK3450 819,-	MPK4450 747,-
1750 x 1000 / 1750 x 990 €	MPK3461 989,-	MPK4461 920,-	MPK3462 1054,-	MPK4462 985,-	MPK3463 1067,-	MPK4463 994,-	MPK3464 1107,-	MPK4464 1037,-	MPK3465 1091,-	MPK4465 1021,-	MPK3460 821,-	MPK4460 749,-
2000 x 700 / 2000 x 690 €	MPK3471 966,-	MPK4471 898,-	MPK3472 1018,-	MPK4472 949,-	MPK3473 1039,-	MPK4473 970,-	MPK3474 1040,-	MPK4474 970,-	MPK3475 1060,-	MPK4475 989,-	MPK3470 819,-	MPK4470 747,-
2000 x 800 / 2000 x 790 €	MPK3481 977,-	MPK4481 908,-	MPK3482 1050,-	MPK4482 983,-	MPK3483 1062,-	MPK4483 990,-	MPK3484 1078,-	MPK4484 1010,-	MPK3485 1088,-	MPK4485 1018,-	MPK3480 821,-	MPK4480 749,-
2000 x 1000 / 2000 x 990 €	MPK3491 998,-	MPK4491 928,-	MPK3492 1093,-	MPK4492 1021,-	MPK3493 1112,-	MPK4493 1040,-	MPK3494 1145,-	MPK4494 1075,-	MPK3495 1134,-	MPK4495 1068,-	MPK3490 823,-	MPK4490 751,-

10 Farben preisgleich

Bitte jede Bestell-Nr. mit Farb-Nr. ergänzen.

- KRIEG graugrün HF 0001
- resedagrün RAL 6011
- 48h lichtgrau RAL 7035
- lichtblau RAL 5012
- rubinrot RAL 3003
- wasserblau RAL 5021
- anthrazit RAL 7016
- rotorange RAL 2001
- brillantblau RAL 5007
- alusilber ähnlich RAL 9006

Arbeitstischsystem MULTIPLAN

Komplette Gehäuse-Unterbauten mit 300 mm Nutzhöhe

Made in Germany by KRIEG | 10 Jahre Garantie | TÜV Thüringen GS geprüfte Sicherheit

	Seite	Step
Tischelemente	114	1
Unterbauten		2
Komplett Gehäuse-Unterbauten	126	
Mobile Schubfachschränke	128	
Individuelle Gehäuse-Unterbauten	130	
Schubfach-Unterteilungen	132	
Fußstützen	134	
Zwischenböden	135	
Aufbauportale	136	3
Arbeitsplatzbeleuchtung	139	4
Energiebereitstellung	142	5
Werkzeugbereitstellung	145	6
Informationsbereitstellung	151	7
Materialbereitstellung	152	8
Materialtransport	158	9



Komplett Gehäuse-Unterbauten

Massive, verstärkte Stahlblech-Konstruktion bis 200 kg belastbar. Zylinderschloss mit 2 Schlüssel. Schubfächer 80 % ausziehbar, bis 35 kg belastbar. Große Griffleiste mit Etikett. Gehäuse, Türen und Schubfächer einfarbig. Serienmäßig mit Zentralverschluss und Einzelauszugsperre, verhindert das unbeabsichtigte, gleichzeitige Öffnen von mehreren Schubfächern.

Gehäuse-Unterbauten für MULTIPLAN Mobil

Standardmäßig mit zusätzlicher Schubfachsicherung
zur Verhinderung des unbeabsichtigten Herauslaufens der Schubfächer während der Bewegung des Tisches.



Komplett Gehäuse- Unterbauten serienmäßig in 10 Farboptionen erhältlich!

Alle RAL Farben auf Anfrage möglich!

Hersteller-Extra

Bringen Sie Farbe in Ihren Betrieb!

Mit unserer umweltfreundlichen Lackieranlage geben wir unseren Unterbauten die Optik, die Sie wünschen.

In 10 Farben preisgleich!
Alle weiteren RAL Farben gegen einen nur geringen Aufpreis.

Wir freuen uns auf Ihre Anfrage!

+49 (0)7033 - 909 46 81



Komplett Gehäuse-Unterbauten, Nutzhöhe 300 mm

1



Tischtiefe	mm	Für Tische Stationär	Mobil
	700	AZK1000	AZK1003
	€	515,-	637,-
	800	AZK1001	AZK1004
	€	520,-	638,-
	1000	AZK1002	AZK1005
	€	525,-	647,-

1 Gesamt B x T x H: 500 x 580 x 360 mm
Einrichtungselemente:
3 Schubfächer mit
Lochboden: 3 x 100 mm

2



Tischtiefe	mm	Für Tische Stationär	Mobil
	700	AZK1006	AZK1009
	€	522,-	641,-
	800	AZK1007	AZK1010
	€	524,-	643,-
	1000	AZK1008	AZK1011
	€	532,-	654,-

2 Gesamt B x T x H: 500 x 580 x 360 mm
Einrichtungselemente:
3 Schubfächer mit
Lochboden: 1 x 50 mm, 1 x 100 mm, 1 x 150 mm

Unterbauten

Komplett Gehäuse-Unterbauten, Nutzhöhe 300 mm

3



Tischtiefe	mm	Für Tische Stationär	Mobil
	700	AZK1012	AZK1015
	€	458,-	577,-
	800	AZK1013	AZK1016
	€	461,-	579,-
	1000	AZK1014	AZK1017
	€	470,-	593,-

3 Gesamt B x T x H: 500 x 580 x 360 mm
Einrichtungselemente:
2 Schubfächer mit
Lochboden: 1 x 100 mm, 1 x 200 mm

4



Tischtiefe	mm	Für Tische Stationär	Mobil
	700	AZK1018	AZK1021
	€	460,-	577,-
	800	AZK1019	AZK1022
	€	464,-	580,-
	1000	AZK1020	AZK1023
	€	471,-	593,-

4 Gesamt B x T x H: 500 x 580 x 360 mm
Einrichtungselemente:
2 Schubfächer mit
Lochboden: 2 x 150 mm

5



Tischtiefe	mm	Türanschlag links	rechts
	700	AZK1024	AZK1027
	€	378,-	378,-
	800	AZK1025	AZK1028
	€	381,-	381,-
	1000	AZK1026	AZK1029
	€	387,-	387,-

5 Gesamt B x T x H: 500 x 580 x 360 mm
Einrichtungselemente:
1 Tür, 1 fester Einlegeboden

Komplett Gehäuse-Unterbauten, Nutzhöhe 500 mm

Unterbauten mit Nutzhöhe 500 mm nicht geeignet für **MULTIPLAN Ergo K** und **Ergo E**

6



Tischtiefe	mm	Für Tische Stationär
	700	AZK1030
	€	593,-
	800	AZK1031
	€	595,-
	1000	AZK1032
	€	598,-

6 Gesamt B x T x H: 500 x 580 x 560 mm
Einrichtungselemente:
3 Schubfächer mit
Lochboden: 1 x 100 mm, 2 x 200 mm

7



Tischtiefe	mm	Für Tische Stationär
	700	AZK1033
	€	653,-
	800	AZK1034
	€	657,-
	1000	AZK1035
	€	661,-

7 Gesamt B x T x H: 500 x 580 x 560 mm
Einrichtungselemente:
4 Schubfächer mit Lochboden:
1 x 50 mm, 1 x 100 mm, 1 x 150 mm, 1 x 200 mm

8



Tischtiefe	mm	Für Tische Stationär
	700	AZK1036
	€	646,-
	800	AZK1037
	€	648,-
	1000	AZK1038
	€	653,-

8 Gesamt B x T x H: 500 x 580 x 560 mm
Einrichtungselemente:
4 Schubfächer
mit Lochboden: 3 x 100 mm, 1 x 200 mm

9



Tischtiefe	mm	Für Tische Stationär
	700	AZK1039
	€	702,-
	800	AZK1040
	€	705,-
	1000	AZK1041
	€	710,-

9 Gesamt B x T x H: 500 x 580 x 560 mm
Einrichtungselemente:
5 Schubfächer mit
Lochboden: 5 x 100 mm

10



Tischtiefe	mm	Für Tische Stationär
	700	AZK1042
	€	710,-
	800	AZK1043
	€	713,-
	1000	AZK1044
	€	717,-

10 Gesamt B x T x H: 500 x 580 x 560 mm
Einrichtungselemente:
5 Schubfächer mit
Lochboden: 1 x 50 mm, 3 x 100 mm, 1 x 150 mm

11



Tischtiefe	mm	ohne Schloss	mit Schloss
	700-1200	AZK1090	AZK1093
	€	166,-	178,-

Kleinere Blendenhöhen siehe Seite 133 Nr. 7

11 Gesamt B x T x H: 460 x 580 x 150 mm
Einrichtungselemente:
mit oder ohne Schloss, 100% ausziehbar,
Blendenhöhe 150 mm

Betrieb

10 Farben preisgleich

Schubfächer
Bitte jede Bestell-Nr. mit Farb-Nr. ergänzen.

- KRIEG graugrün HF 0001
- resedagrün RAL 6011
- 48h lichtgrau RAL 7035
- lichtblau RAL 5012
- rubinrot RAL 3003
- wasserblau RAL 5021
- anthrazit RAL 7016
- rotorange RAL 2001
- brillantblau RAL 5007
- 48h HF0002 lichtgrau RAL 7035 + brillantblau RAL 5007
- alusilber ähnlich RAL 9006

Arbeitstischsystem MULTIPLAN

Mobile Schubfachschränke für den flexiblen Arbeitsplatz-Standortwechsel

Made in Germany by KRIEG | 10 Jahre Garantie | TÜV Thüringen GS geprüfte Sicherheit

Unterbauten	Seite	Step
Komplett Gehäuse-Unterbauten	126	2
Mobile Schubfachschränke	128	
Individuelle Gehäuse-Unterbauten	130	
Schubfach-Unterteilungen	132	
Fußstützen	134	
Zwischenböden	135	



Wir planen für Sie optimale Arbeitsplätze!

Gemeinsam mit Ihnen konzipieren wir Ihren Arbeitsplatz. Dabei wird auch die Übersicht und Ordnung nicht vernachlässigt.

Professionalität zeigt sich im Detail - und diese beginnt nicht zuletzt mit einer optimierten Unterbaulösung!

Unterbauten

Mobile Schubfachschränke mit 400 und 500 mm Nutzhöhe

Mobile Schubfachschränke

Mobiler Beistellschrank zur Kleinteileablage.
An mehreren Arbeitsplätzen einsetzbar, z.B. bei flexiblen Arbeitsplatzwechsel im Schichtbetrieb.
Gesamthöhe erlaubt eine Positionierung unterhalb des Arbeitstisches.
Serienmäßig mit Zentralverschluss, Einzelauszugssperre und Schubfachsicherung. Verhindert das unbeabsichtigte Herauslaufen der Schubfächer während des Fahrens.
Zusätzlich mit Fahrrahmen aus Stahl. 2 Bock- und 2 Lenkrollen 100 mm Ø aus Polyamid, feststellbar und großem Schiebebügel.
Schubfächer 80 % ausziehbar, bis 35 kg belastbar.



1 **Nutzhöhe 400 mm**
Gesamt B x T x H:
500 x 580 x 620 mm

Einrichtungselemente:
4 Schubfächer mit Lochboden
1 x 50 mm, 2 x 100 mm,
1 x 150 mm

SPK1193 € 862,-



Komplett Gehäuse- Unterbauten serienmäßig in 10 Farboptionen erhältlich!

Alle RAL Farben auf Anfrage möglich!

Komplett Gehäuse-Unterbauten, Nutzhöhe 400 mm, für stationäre Sitz- und Steharbeitsplätze, ab 698 mm Tischhöhe



2 Gesamt B x T x H: 500 x 580 x 620 mm
Einrichtungselemente
4 Schubfächer mit Lochboden 4 x 100 mm

SPK1194 € 853,-



3 Gesamt B x T x H: 500 x 580 x 620 mm
Einrichtungselemente:
3 Schubfächer mit Lochboden 2 x 100 mm,
1 x 200 mm

SPK1195 € 797,-



4 Gesamt B x T x H: 500 x 580 x 620 mm
Einrichtungselemente:
3 Schubfächer mit Lochboden 1 x 100 mm,
2 x 150 mm

SPK1196 € 799,-

Komplett Gehäuse-Unterbauten, Nutzhöhe 500 mm, für stationäre Steharbeitsplätze, ab 798 mm Tischhöhe



5 Gesamt B x T x H: 500 x 580 x 720 mm
Einrichtungselemente:
4 Schubfächer mit Lochboden 1 x 50 mm,
1 x 100 mm, 1 x 150 mm, 1 x 200 mm

TPK1043 € 760,-



6 Gesamt B x T x H: 500 x 580 x 720 mm
Einrichtungselemente:
5 Schubfächer mit Lochboden 5 x 100 mm

SPK1197 € 1003,-



7 Gesamt B x T x H: 500 x 580 x 720 mm
Einrichtungselemente:
4 Schubfächer mit Lochboden 3 x 100 mm,
1 x 200 mm

SPK1198 € 947,-

10
Farben preisgleich

Schubfächer
Bitte jede Bestell-Nr. mit Farb-Nr. ergänzen.

KRIEG graugrün HF 0001
resedagrün RAL 6011
48h lichtgrau RAL 7035
lichtblau RAL 5012
rubinrot RAL 3003
wasserblau RAL 5021
anthrazit RAL 7016
rotorange RAL 2001
brillantblau RAL 5007
48h HF0002 lichtgrau RAL 7035 + brillantblau RAL 5007
alusilber ähnlich RAL 9006

Arbeitstischsystem MULTIPLAN
Individuelle Gehäuse-Unterbauten

Made in Germany by KRIEG | 10 Jahre Garantie | TÜV Thüringen GS geprüfte Sicherheit

Unterbauten	Seite	Step
Komplett Gehäuse-Unterbauten	126	2
Mobile Schubfachschränke	128	
Individuelle Gehäuse-Unterbauten	130	
Schubfach-Unterteilungen	132	
Fußstützen	134	
Zwischenböden	135	

Individuelle Gehäuse-Unterbauten

Individuelle Konfiguration Ihrer Gehäuse-Unterbauten.



Komplett Gehäuse- Unterbauten serienmäßig in 10 Farboptionen erhältlich!

Alle RAL Farben auf Anfrage möglich!



1 Individuelle Gehäuse-Unterbauten für Schubfächer
In 300 und 500 mm Nutzhöhe zur Aufnahme von Gehäuse-Schubfächern. Massive, verstärkte Stahlblech-Konstruktion bis 200 kg belastbar.

Zylinderschloss mit 2 Schlüsseln. 50 mm Lochraster zur individuellen Einteilung mit Gehäuse-Schubfächern. Gehäuse, Türen und Schubfächer auch verschiedenfarbig nach Ihren Wünschen. Serienmäßig mit Zentralverschluss und Einzelauszugsperre.
Verhindert das unbeabsichtigte, gleichzeitige Öffnen von mehreren Schubfächern.

2 Individuelle fahrbare Schubfachschränke
Zur Aufnahme von Gehäuse-Schubfächern. Ausführung wie oben mit Zentralverschluss, Einzelauszugsperre und Schubfachsicherung. Verhindert das unbeabsichtigte Herauslaufen der Schubfächer während des Fahrens.

Zusätzlich mit Fahrrahmen aus Stahl. 2 Bock- und 2 Lenkrollen 100 mm Ø aus Polyamid, feststellbar und mit großem Schiebebügel.

3 Gehäuse-Schubfächer
Zur Aufnahme in Gehäuse-Unterbauten und fahrbaren Schubfachschränken. Stahlausführung, stabil und verwindungsfrei, rollengelagert, leichtlaufend, 80 % ausziehbar, bis 35 kg belastbar, Boden zur Aufnahme von Fachunterteilungen im 36 mm Raster gelocht. Große schwarze, handliche Griffleiste mit Beschriftungsetikett und Klarsichtabdeckung.

4 Individuelle Gehäuse-Unterbauten
In 300 und 500 mm Nutzhöhe mit Tür zur Aufnahme von Böden. Ausführung wie oben mit Zylinderschloss und 2 Schlüsseln.

50 mm Lochraster zur Aufnahme von Einlegeböden fest und Ausziehböden.

5 Einlegeboden, fest
Bis 35 kg belastbar, Höheneinstellung im 50 mm Raster.

6 Ausziehboden
Bis 35 kg belastbar, 80 % ausziehbar, Höheneinstellung im 50 mm Raster.
Nicht bei mobilen Schubfachschränken.

7 Einzelschubfächer
Stahlausführung, stabil und verwindungsfrei, rollengelagert, leicht laufend, 100% ausziehbar, bis 35 kg belastbar. Boden glatt, ohne Lochung.

Große schwarze, handliche Griffleiste mit Beschriftungsetikett und Klarsichtabdeckung. Ohne oder mit Zylinderschloss, 2 Schlüssel.
Blendenhöhe 50, 100, 150 mm.

Unterbauten MULTIPLAN

Gehäuse-Baukastensystem zur Eigenkonfiguration

*Gehäuse Nutzhöhe 500 mm ist nur kompatibel mit **MULTIPLAN** Standard und Spezial

1



Gehäuseunterbauten für Schubfächer

	Für stationäre Tische				Für mobile Tische	
Nutzhöhe mm	300		*500		300 mobil	
Gesamt B x T x H mm	500 x 580 x 360		500 x 580 x 560		500 x 580 x 360	
Tischtiefe mm		€		€		€
700	AZK1060	293,-	AZK1064	329,-	AZK1068	416,-
800	AZK1061	296,-	AZK1065	331,-	AZK1069	418,-
1000	AZK1062	304,-	AZK1066	338,-	AZK1070	428,-
1200	AZK1063	311,-	AZK1067	347,-	AZK1071	447,-

2



Fahrbare Schubfachschränke

Gehäuse Nutzhöhe mm	400	500	700	900
Gesamt B x T x H mm	500 x 580 x 620	500 x 580 x 720	500 x 580 x 960	500 x 580 x 1060
	SPK0025	SPK0016	SPK0017	SPK0018
€	562,-	638,-	734,-	822,-

3



Gehäuse Schubfächer mit Lochboden Aufsummierte Blendenhöhen müssen der Gehäuse-Nutzhöhe entsprechen

Gesamt B x T mm	460 x 580	460 x 580	460 x 580	460 x 580	460 x 580
Blendenhöhe mm	50	100	150	200	300
Innen H x B x T mm	35 x 425 x 485	85 x 425 x 550	135 x 425 x 550	185 x 425 x 550	285 x 425 x 550
	ZBK2191	ZBK2192	ZBK2193	ZBK2194	ZBK2195
€	75,-	79,-	90,-	101,-	125,-

4



Nutzhöhe mm	300				500			
Gesamt B x T x H mm	500 x 580 x 360				500 x 580 x 560			
Tür Anschlag	links		rechts		links		rechts	
Tischtiefe mm		€		€		€		€
700	AZK1072	337,-	AZK1076	337,-	AZK1080	370,-	AZK1084	370,-
800	AZK1073	339,-	AZK1077	339,-	AZK1081	372,-	AZK1085	372,-
1000	AZK1074	343,-	AZK1078	343,-	AZK1082	378,-	AZK1086	378,-
1200	AZK1075	352,-	AZK1079	352,-	AZK1083	388,-	AZK1087	388,-

5

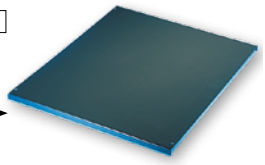

Einlegeboden fest
Für Gehäuse mit Unterbauten Türen
H x B x T mm 17 x 460 x 574



ZBK2181 € 53,-

6



Ausziehboden
Für Gehäuse mit Unterbauten Türen
H x B x T mm 19 x 460 x 545

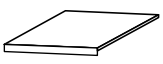

ZBK2186 € 59,-

7



Für Tischtiefe mm	700-1200	700-1200
Gesamt B x T mm	460 x 580	460 x 580
Innen B x T mm	425 x 550	425 x 550
Blend-/Innenhöhe mm	ohne Schloss	mit Schloss
50/35	AZK1088	-
€	156,-	-
100/85	AZK1089	AZK1092
€	159,-	176,-
150/135	AZK1090	AZK1093
€	166,-	178,-

8



Hauptschlüssel
zum Öffnen und Schließen aller Schlösser von Einzelschubfächern, Gehäuse-Unterbauten und mobilen Schubfachschränken.
ZBK2199 € 13,10

10 Farben preisgleich

Schubfächer
Bitte jede Bestell-Nr. mit Farb-Nr. ergänzen.

- KRIEG graugrün HF 0001
- resedagrün RAL 6011
- 48h lichtgrau RAL 7035
- lichtblau RAL 5012
- rubinrot RAL 3003
- wasserblau RAL 5021
- anthrazit RAL 7016
- rotorange RAL 2001
- brillantblau RAL 5007
- 48h HF0002 lichtgrau RAL 7035 + brillantblau RAL 5007
- alusilber ähnlich RAL 9006

Arbeitstischsystem MULTIPLAN
Schubfach-Organisation

Made in Germany by KRIEG | 10 Jahre Garantie | TÜV Thüringen GS geprüfte Sicherheit



	Seite
Unterbauten	
Komplett Gehäuse-Unterbauten	126
Mobile Schubfachschränke	128
Individuelle Gehäuse-Unterbauten	130
Schubfach-Unterteilungen	132
Fußstützen	134
Zwischenböden	135

Step 2



Schubfach-Organisation

Schonende und übersichtliche Unterbringung von Werkzeugen und Kleinteilen.

Grobeinteilung mit Fachschienen, Feinunterteilung mit Fachteiler und Seitenschienen.

Technische Info:

Alle Schubfächer ab Tischtiefe 700 mm sind mit einem Lochraster von 36 mm versehen, was eine nahezu beliebige Teilung ermöglicht.

Zwei Unterteiler für Schubfächer mit Blendenhöhe 50 mm und 100–300 mm.

1 Komplett-Angebot, 5 komplette Unterteilungs-Sets

Set 1

2 Fachschienen



Blendenhöhe mm	50	100-300
	ZBK3001	ZBK3011
	€ 17,70	28,40

Set 2

1 Fachschiene
2 Seitenschienen
6 Fachteiler 208 mm breit



Blendenhöhe mm	50	100-300
	ZBK3002	ZBK3012
	€ 30,80	35,90

Set 3

2 Fachschienen
2 Seitenschienen
12 Fachteiler 135 mm breit

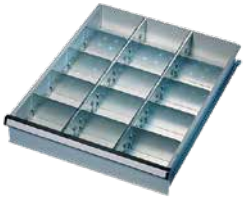

Blendenhöhe mm	50	100-300
	ZBK3003	ZBK3013
	€ 49,80	64,-

Set 4

2 Fachschienen
2 Seitenschienen
8 Fachteiler 98 mm breit
4 Fachteiler 208 mm breit



Blendenhöhe mm	50	100-300
	ZBK3004	ZBK3014
	€ 49,40	64,-

Set 5

3 Fachschienen
2 Seitenschienen
16 Fachteiler 98 mm breit



Blendenhöhe mm	50	100-300
	ZBK3005	ZBK3015
	€ 64,-	81,90

Individuelle Schubfach-Organisation zur Selbstkonfiguration

2 **Seitenschienen für Fachteiler** pro Schubfach
1 VE = 2 Stück erforderlich.



Blendenhöhe mm	50	100-300
	ZBK3020	ZBK3021
	€ 9,40	9,40

3 **Fachschienen,** Stahlblech verzinkt. Am Schubfachboden verschraubbar.



Blendenhöhe mm	50	100-300
HxBxT mm	33x9x483	82x9x548
	ZBK3025	ZBK3026
	€ 10,60	14,20

4 **Fachteiler,** Stahlblech verzinkt, einsteckbar.
Nur in Verbindung mit Seiten- und Fachschiene einsetzbar.



Blendenhöhe mm	50	100-300
HxT mm	33x2	82x2
Breite mm		
98	ZBK3031	ZBK3041
€	3,60	3,60
135	ZBK3032	ZBK3042
€	3,60	3,60
171	ZBK3033	ZBK3043
€	3,60	3,60
208	ZBK3034	ZBK3044
€	3,60	3,60

Unterbauten MULTIPLAN
Schubfach-Unterteilungen, Behälter-Sets und Einlagen

Kunststoff-Schubfach-Behälter
Für die übersichtliche Unterbringung von Kleinteilen. Geeignet für den Einsatz in Schubfächern, Werkzeugkoffern, Sortimentskästen oder Kleinteilekoffer. Problemlos herausnehmbar und wieder einsetzbar. Stellen Sie sich Ihren Behälter individuell zusammen.

Technische Info:
Aus hochschlagfesten Polystyrol (PS)

Die Schubfachbehälter erfüllen die Industrienorm für Schubladen- und Schranksysteme.

Für Blendenhöhe 100-300 mm
Schubfach-Innenmaß B x T 425 x 550 mm.

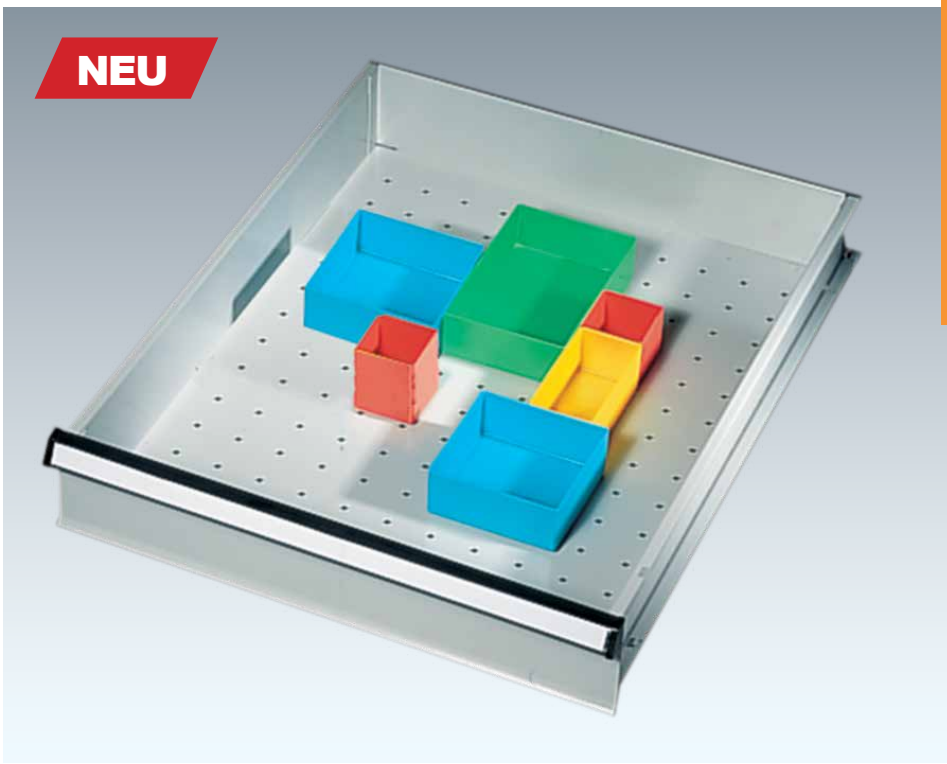

Für Blendenhöhe 100-300 mm		B x T x H mm		St./VE	€/VE
5	rot	54 x 54 x 45	ZB 3065	224	46,-
6	gelb	54 x 108 x 45	ZB 3066	112	32,-
7	blau	108 x 108 x 45	ZB 3067	56	24,-
8	grün	108 x 162 x 45	ZB 3068	35	19,-
9	grau	108 x 216 x 45	ZB 3069	28	19,-

5


6


7


8


9


Schubfach-Einsatz und Schutzeinlagen

10
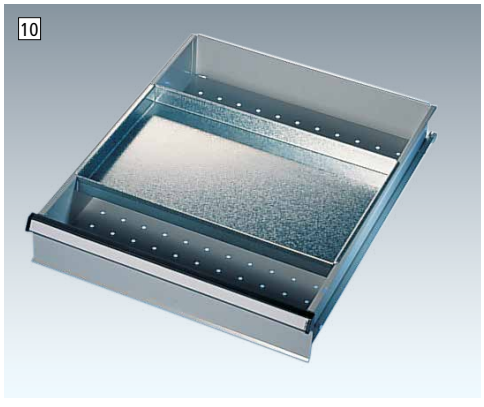

11


12


10 Schubfach-Einsatz
Verschiebbar als zusätzliches Fach im Schubfach. Aus Stahlblech verzinkt.

Für Blendenhöhe H x B x T	100–300 mm 32 x 425 x 270 mm
ZBK3075	€ 23,60

11 Moosgummi-Einlage
Zum Schutz von empfindlichen Werkzeugen und Geräten. Moosgummi anthrazit.

Für Blendenhöhe H x B x T mm	50 mm 3x425x485	100–300 mm 3x425x550
	ZBK3091	ZBK3092
€	7,-	7,-

12 Anti-Rutsch-Einlage
Sicherer Halt für Werkzeuge. Aus PES-Gewebe und PVC-Beschichtung.

Für Blendenhöhe H x B x T mm	50 mm 2x425x485	100–300 mm 2x425x550
	ZBK3093	ZBK3094
€	10,60	12,40

Arbeitstischsystem MULTIPLAN
Fußstützen

Made in Germany by KRIEG | 10 Jahre Garantie | TÜV Thüringen GS

	Seite	Step
Unterbauten		
Komplett Gehäuse-Unterbauten	126	
Mobile Schubfachschränke	128	
Individuelle Gehäuse-Unterbauten	130	2
Schubfach-Unterteilungen	132	
Fußstützen	134	
Zwischenböden	135	

BGI = Fußstützen entsprechen der Berufsgenossenschaftlichen Informationsempfehlung

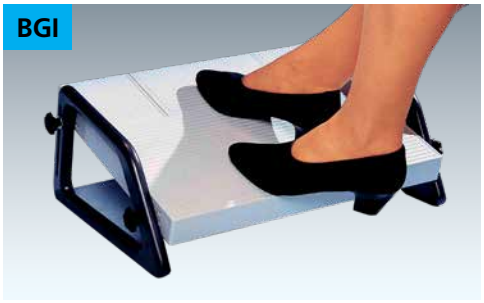

BGI

Unser Einsteiger

- Stellfläche B x T 450 x 350 mm
- Höhe vorne 40 bis 150 mm
- Höhe hinten 70 bis 210 mm
- Stufenloser Neigungswinkel
- Bruchsicheres Polystyrol, gerippte Oberfläche zur Rutschvermeidung.
- Aussparung (220x120x200 mm) für Fußschalter eines Diktiergeräts o.ä.
- schwarz/grau

SS 0386 € 64,-



BGI

Die Stabile

- Stellfläche B x T 460 x 350 mm
- Höhe von 20 bis 220 mm
- 5 Höhenstufen
- Bruchsicheres Polystyrol
- Stahloberfläche für mehr Stabilität
- Rutschfester Gummibelag
- Geprüft nach DIN 4556
- lichtgrau/schwarz

SS 0392 € 81,-

Ergonomie Tipp

Die optimale Fußstütze

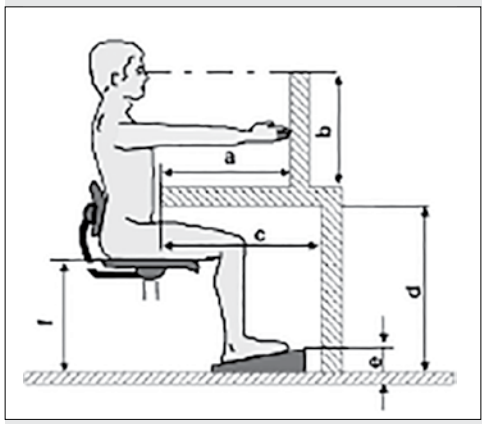

BGI-konforme Fußstützen müssen folgende Kriterien erfüllen:

Fläche
Stellfläche mind. 450 mm breit und mind. 350 mm tief.

Höhen
Höhe der Vorderkante maximal 50 mm. Verstellhöhe bis mindestens 110 mm über dem Fußboden. Verstellstufen maximal 15 mm einfache Handhabung.

Neigung
Neigung mindestens zwischen 5° und 15°. Verstellstufen nicht mehr als 4°.

Ihr Vorteil:
Übereinstimmung mit den Kriterien der **BGI** für eine verbesserte Durchblutung sowie Entlastung der Beine.

Quelle: DIN 4556:1993: Büromöbel. Fußstützen für den Büroarbeitsplatz. Anforderungen. Grafik Fraunhofer IAO



Die Platzsparende

- Stellfläche B x T 200 x 320 mm
- Höhe von 110 bis 220 mm
- Neigungswinkel von 4° bis 19°
- Aus stabilem Kunststoff
- Rillenoberfläche zur Rutschvermeidung
- schwarz

SS 0388 € 95,-



Die Robuste

- Stellfläche B x T 400 x 300 mm
- Höhe vorne 95 bis 361 mm
- Höhe hinten 148 bis 414 mm
- Neigungswinkel: 0°, 10° und 20°
- Aus pulverbeschichtetem Stahl mit geriffelter Antirutschmattenauflage
- lichtgrau RAL 7035 / schwarz

SS 0389 € 172,-



Die Moderne

- Stellfläche B x T 420 x 320 mm
- Höhe von 110 bis 320 mm
- Neigungswinkel von 0° bis 30°
- Aus stabilem Kunststoff
- Noppenoberfläche zur Rutschvermeidung
- Beheizbare Ausführung auf Anfrage erhältlich
- Schwarz

SS 0390 € 126,-



BGI

Die Attraktive

- Stellfläche B x T 510 x 350 mm
- Höhe von 110 bis 320 mm
- Neigungswinkel von 0° bis 30°
- Aus stabilem Kunststoff
- Gerundete Rillenoberfläche zur Rutschvermeidung
- Schwarz

SS 0391 € 200,-

Unterbauten MULTIPLAN
Fußstützen und Zwischenböden



Basic 1

- Stellfläche B x T 420 x 320 mm
- Höhe von 50 bis 230 mm
- Stufenloser Neigungswinkel
- Aus bruchsicherem Kunststoff mit Stahlgestell
- Geriffelte Oberfläche zur Rutschvermeidung
- Schwarz

TP 0047 € 162,-

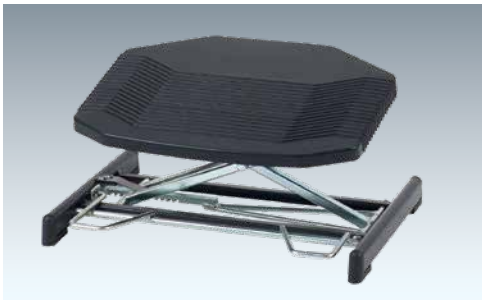

Basic 2

- Stellfläche B x T 420 x 320 mm
- Höhe von 80 bis 290 mm
- Stufenloser Neigungswinkel mit Fußbedienung
- Aus bruchsicherem Kunststoff mit Stahlgestell
- Geriffelte Oberfläche zur Rutschvermeidung
- Schwarz

TP 0086 € 188,-

BGI



Discus

- Stellfläche B x T 480 x 350 mm
- Höhe von 150 bis 250 mm
- Fester Neigungswinkel von 5° mit Fußbedienung
- Aus bruchsicherem Kunststoff mit Stahlgestell
- Geriffelte Oberfläche zur Rutschvermeidung
- Schwarz

TP 0089 € 173,-

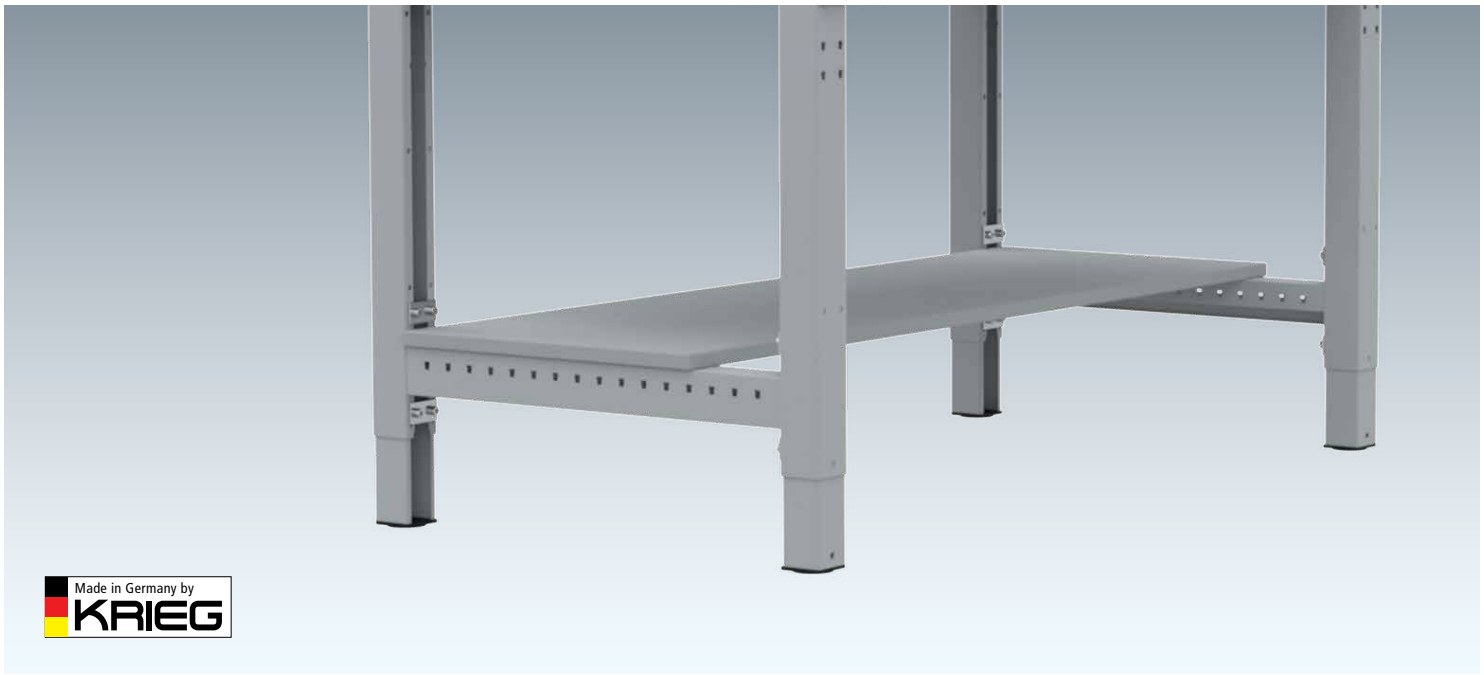

Zwischenböden

Extra Ablagefläche zur Stauraumausnutzung.
Ideal für großflächige Ablagen, bis zu 75 kg bei gleichmäßig verteilter Last. Boden zurückgesetzt, keine Störung des Beinraumes.

Technische Info:

Aus E 1 3-Schicht-Spanplatte, 19 mm stark, Melaminbeschichtung, lichtgrau.
Lichtgrauer, stoßfester Kunststoff-Umleimer.

Ab Breite 1000 mm mit 1 Unterzug.
Kein Einsatz mit Fußstützen, Gehäuse-Unterbauten 500 mm und fahrbaren Schubfachschränken möglich.

Einsatz mit Seitenblenden auf Anfrage.

Für Tischbreite x Tiefe mm	Für stationäre Tische Zwischenboden B x T mm		Für mobile Tische Zwischenboden B x T mm	
750	750 x 500	ZBK3620	750 x 500	TPK3751
700/800	€	65,-	€	57,-
1000	1000 x 500	ZBK3673	1000 x 500	ZBK3753
700/800	€	99,-	€	89,-
1250	1250 x 500	ZBK3675	1250 x 500	ZBK3755
800	€	113,-	€	101,-
1500	1500 x 350	ZBK3676	1500 x 350	ZBK3756
600	€	122,-	€	105,-
1500	1500 x 500	ZBK3677	1500 x 500	ZBK3757
700/800	€	137,-	€	126,-
1750	1750 x 500	ZBK3679	1750 x 500	ZBK3759
700/800	€	160,-	€	144,-
2000	2000 x 500	ZBK3681	2000 x 500	ZBK3761
700/800/1000	€	187,-	€	168,-

Aufbauportale MULTIPLAN / MULTIPLAN Packtisch

Perfekte Arbeitsplatzgestaltung über der Tischplatte

Made in Germany by KRIEG | 10 Jahre Garantie | TÜV Thüringen GS

	Seite	Step
Tischelemente	114	1
Unterbauten	126	2
Aufbauportale		3
Portale ohne Ausleger	136	
Portale mit Ausleger	137	
Zubehör	137	
Arbeitsplatzbeleuchtung	139	4
Energiebereitstellung	142	5
Werkzeugbereitstellung	145	6
Informationsbereitstellung	151	7
Materialbereitstellung	152	8
Materialtransport	158	9

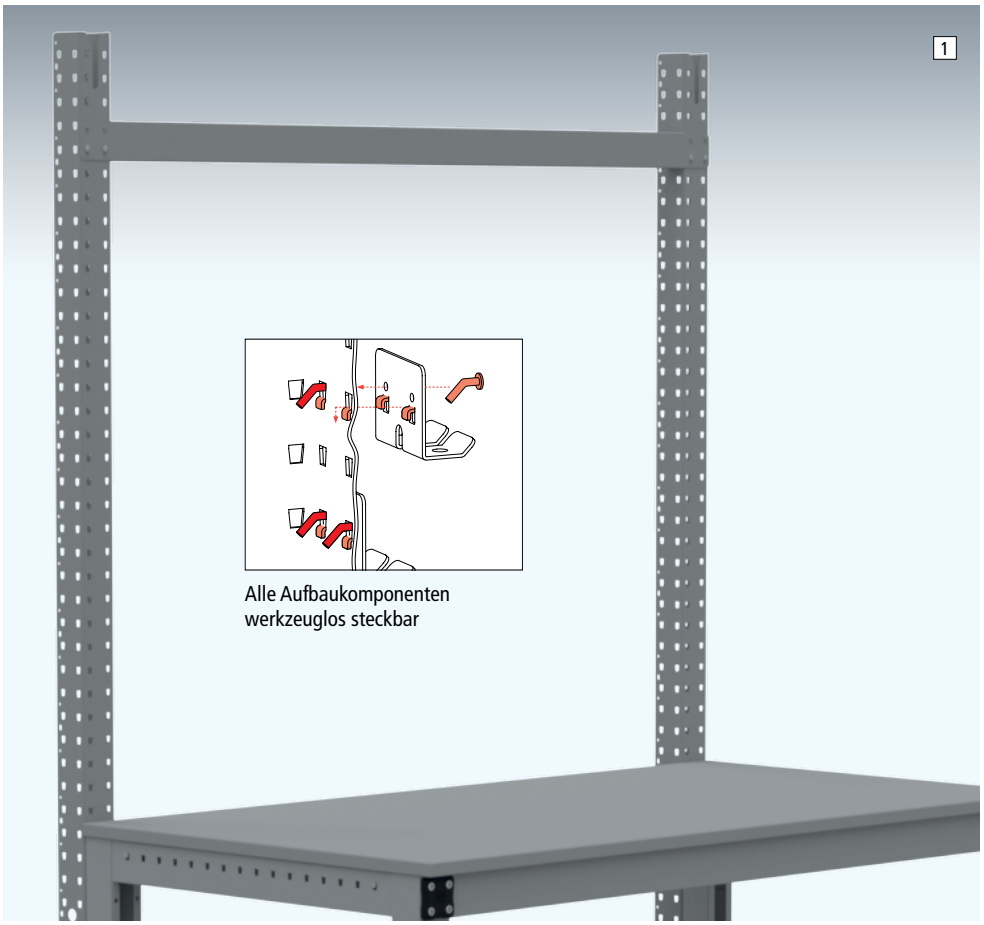

Alle Aufbaukomponenten werkzeuglos steckbar

Ihre Vorteile

bei allen Aufbauportalen von KRIEG

- Steckmontage aller Anbaukomponenten für zeitsparende Montage und Umbau
- Integrierte Kabelführung über das gesamte Aufbauportal
- Standardmäßig mit 3 seitiger, mit Säulendeckel sogar 4 seitiger Bestückungsoption. 38er Rasterung, damit auch mit allen Lochplattenelementen kombinierbar

Aufbauportal ohne Ausleger und Aufbausäulen

1 Inkl. Querstabilisierungsstrebe. Nutzhöhe 1269 mm

2 Ohne Querstabilisierungsstrebe. Nutzhöhe 720 mm

- Aus dreiseitigen im 38er Raster gelochten Profilstahl
- Querstabilisierungsstrebe mit Kabelführungsfunktion
- Säulenbreite x Tiefe 66 x 66 mm
- Steck-/Schraubmontage des Portals
- Hochwertige Pulverbeschichtung in 10 Farben preisgleich
- Tragkraft Aufbauportal 300 kg

1 Aufbauportal mit Querstabilisierungsstrebe Nutzhöhe 1269 mm

		Grundeinheit	Anbaueinheit
Für Tischbreite mm			
750		AZK1212	AZK1218
	€	261,-	158,-
1000		AZK1213	AZK1219
	€	269,-	169,-
1250		AZK1214	AZK1220
	€	282,-	179,-
1500		AZK1215	AZK1221
	€	305,-	201,-
1750		AZK1216	AZK1222
	€	319,-	216,-
2000		AZK1217	AZK1223
	€	325,-	222,-

2 Aufbausäulen ohne Querstabilisierungsstrebe Nutzhöhe 720 mm

Anzahl Säulen		Grundeinheit 2	Anbaueinheit 1
		AZK1224	AZK1225
	€	184,-	95,-

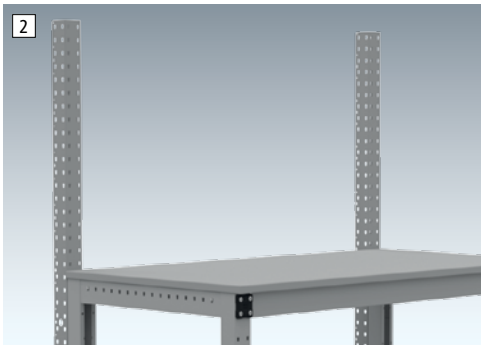

Hersteller-Extra

Kennen Sie unser KRIEG-Stecksystem?

Durch unsere hochmoderne Fertigung haben wir ein Stecksystem für alle Zubehöre entwickelt.

Dies macht Montage und Umbau des Arbeitsplatzes zu einem Kinderspiel.

Überzeugen Sie sich!

+49 (0)7033 - 909 46 81



Aufbauportale

Mit gekröpftem Ausleger für Werkzeuge und Beleuchtung

3 Aufbauportal mit gekröpftem Ausleger

Inkl. Schienenbahn und Querstabilisierungsstrebe.
Nutzhöhe 1269 mm, Gesamthöhe 1780 mm.

- Aus 3-seitigem, im 38er Raster gelochten Profilstahl
- Querstabilisierungsstrebe mit Kabelführungsfunktion
- Säulenbreite x Tiefe 66 x 66 mm
- Steck-/Schraubmontage des Portals
- Hochwertige Pulverbeschichtung in 10 Farben preisgleich
- Auslegertiefe 700 mm

- Tragkraft Aufbauportal 300 kg
- Tragkraft Schienenbahn
  bei Befestigungstiefe 350 mm = 60 kg
  bei Befestigungstiefe 680 mm = 30 kg

Für Tischbreite / Komponentenbreite		Grundeinheit	Anbaueinheit
750		AZK1200	TPK1206
	€	522,-	343,-
1000		AZK1201	TPK1207
	€	535,-	357,-
1250		AZK1202	TPK1208
	€	549,-	371,-
1500		AZK1203	TPK1209
	€	570,-	394,-
1750		AZK1204	TPK0738
	€	591,-	413,-
2000		AZK1205	AZK1211
	€	653,-	423,-

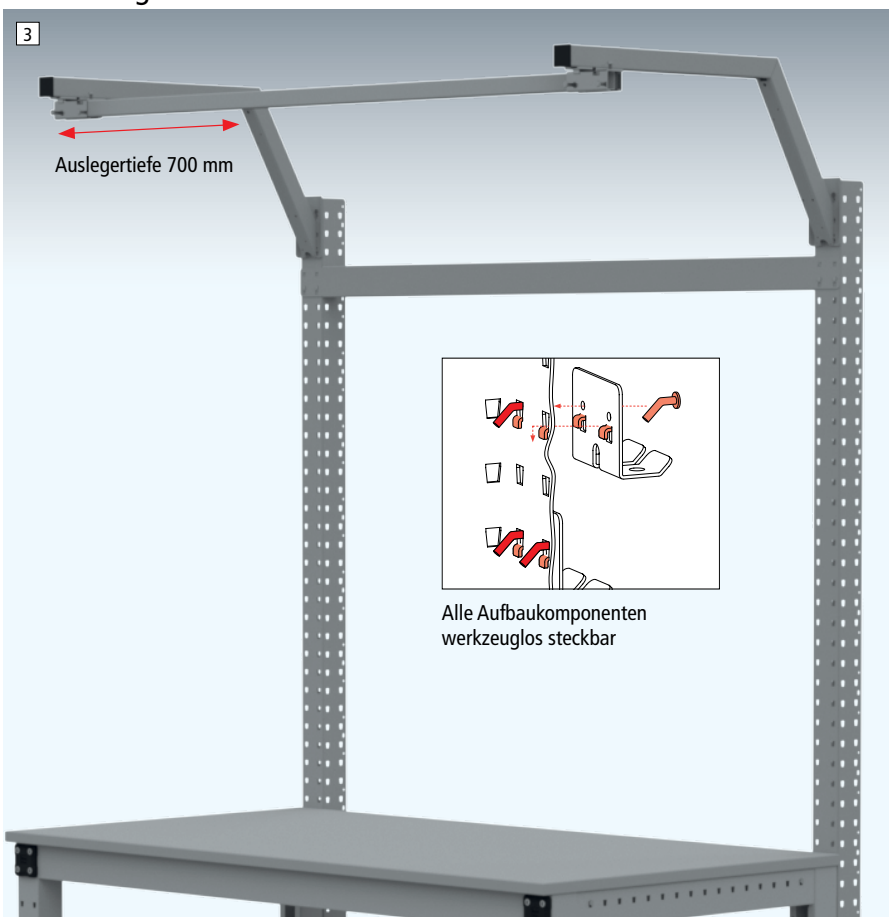

10 Farben preisgleich

Bitte jede Bestell-Nr. mit Farb-Nr. ergänzen.

- KRIEG graugrün HF 0001
- resedagrün RAL 6011
- 48h lichtgrau RAL 7035
- lichtblau RAL 5012
- rubinrot RAL 3003
- wasserblau RAL 5021
- anthrazit RAL 7016
- rotorange RAL 2001
- brillantblau RAL 5007
- alusilber ähnlich RAL 9006

Zubehör

4 Ausleger gekröpft, extra

- C- Schiene aus Stahl, Auslegertiefe 700 mm
- Zur 2-seitigen Verwendung von Aufbauportalen mit beidseitiger Beleuchtung und vertikaler Werkzeugbereitstellung s. Nr. 6
- **Für Grundtisch 2 Ausleger, für Anbautisch 1 Ausleger erforderlich**



Achtung: Schienenbahn mitbestellen

Auslegertiefe mm	700
Für Tischtiefe mm	ab 500
	AZK1226
€	91,-

5 Schienenbahn, extra

- Zur zusätzlichen Nutzung von Leuchten, Gerätewagen und Federzügen etc., oder für Ausleger gekröpft, extra Nr. 4

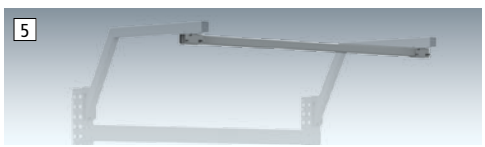

Für Tischbreite mm	750	1000	1250	1500	1750	2000
	TPK3890	ZBK3891	ZBK3892	ZBK3893	ZBK3894	ZBK3895
€	108,-	110,-	122,-	126,-	132,-	133,-

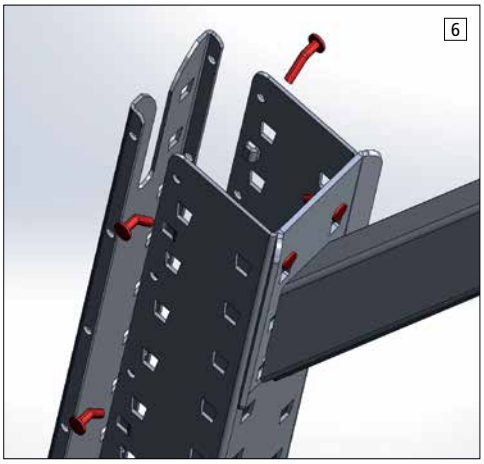

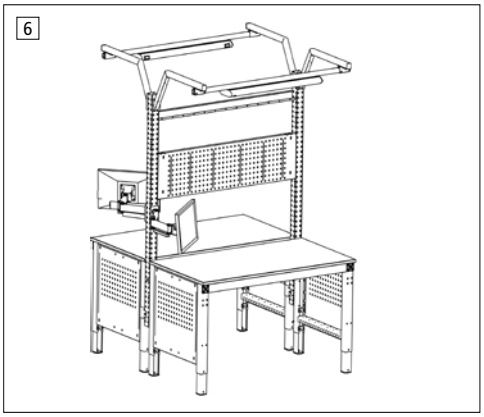

6 Aufbausäulen-Deckel, extra

Für eine 4-seitige Nutzung des Portals

- Werkzeuglose Steckmontage
- Aus im 38er Raster gelochten Profilstahl
- Hochwertige Pulverbeschichtung in 10 Farben preisgleich

Für Nutzhöhe mm	720	1254
	AZK1227	AZK1228
€	51,-	65,-

Ihre Vorteile +

des Aufbausäulendeckels von KRIEG

- Steckmontage für eine zeitsparende Montage und Umbau
- Optimal für die doppelseitige Verwendung von Aufbausäulen und Aufbauportalen bei zusammengestellten Arbeitsplätzen
- Stabilität der Aufbausäulen und Portale

Arbeitsplatzbeleuchtung MULTIPLAN, MULTIPLAN Packtisch und PROFIPLAN

Warum gutes Licht wichtig ist

	Seite	Step
Tischelemente	114	1
Unterbauten	126	2
Aufbauportale	136	3
Arbeitplatzbeleuchtung		4
System-Langfeldleuchte	139	
Premium Langfeldleuchte	140	
Seitenfeld- / Kleinfeldleuchten	141	
Energiebereitstellung	142	5
Werkzeugbereitstellung	145	6
Informationsbereitstellung	151	7
Materialbereitstellung	152	8
Materialtransport	158	9

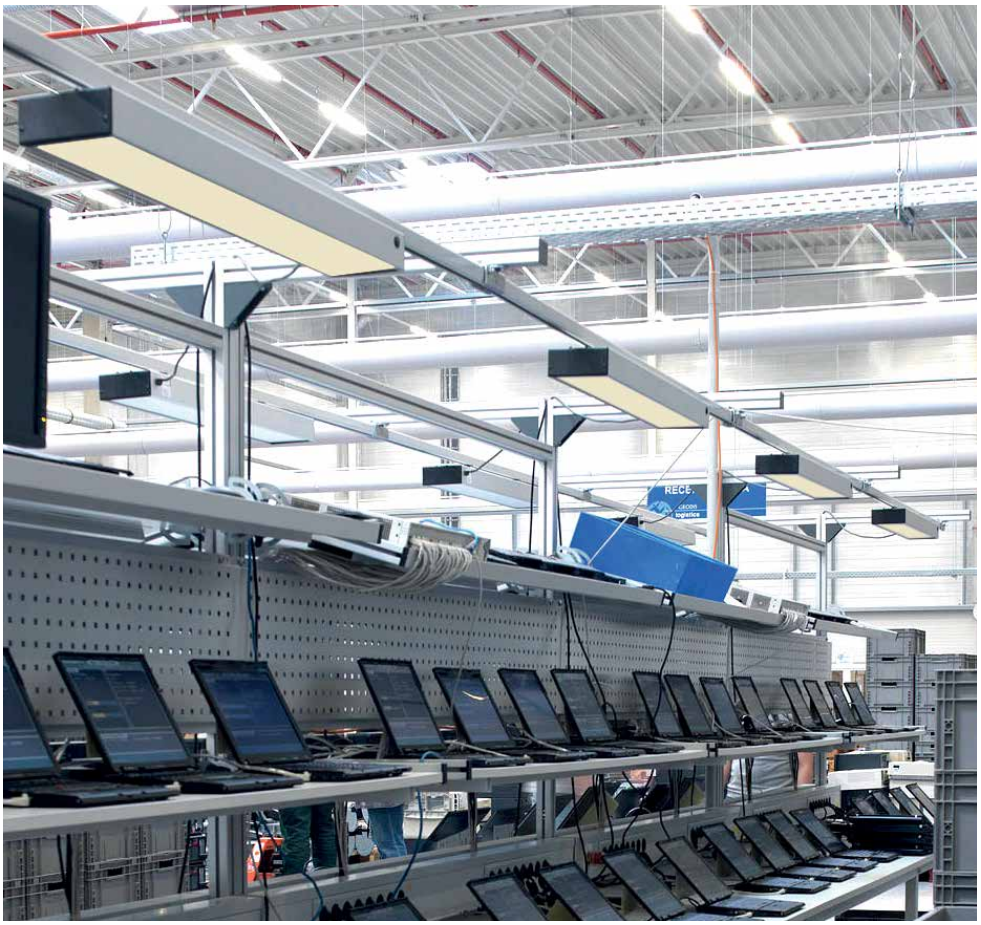

Ergonomie Tipp:

Warum ist gutes Licht wichtig?

Leistungssteigerung durch gutes Licht:

Gutes Licht kann die Produktivität bis zu 40 % steigern.

Erst bei einer angemessenen Beleuchtung kann das Auge alle Informationen optimal verarbeiten.

Die Aufmerksamkeit und Leistungsbereitschaft des Menschen wird durch gutes Licht erhöht.

Dies wirkt sich positiv auf die Arbeitsleistung aus. Je schwieriger die Arbeitsaufgabe, desto höhere Leistungssteigerungen sind zu erzielen.

Reduzierung der Fehlerquote durch gutes Licht:

Mit zunehmender Beleuchtungsrate sinkt die Fehlerquote auf bis zu 50 %, je nach Schwierigkeit der Arbeitsaufgabe.

Weniger Fehler bedeuten zugleich eine Minimierung von Ausschuss und positive Beeinflussung der Produktivität.

Durch höhere Beleuchtungsstärken lassen sich auch Ermüdungseffekte vermeiden, da das Licht direkt auf das Melatonin (Schlafhormon) des Menschen wirkt.

An ständig besetzten Arbeitsplätzen in Gebäuden gilt der Mindestwert von 200 Lux.
Eine reine Deckenbeleuchtung ist i.d.R. nicht ausreichend!

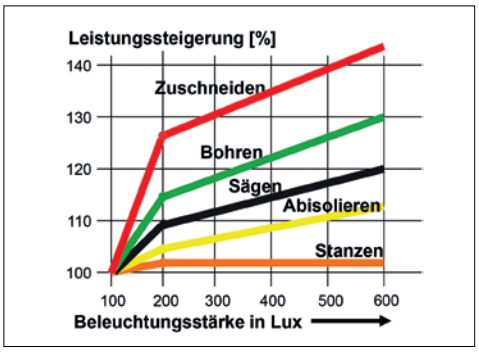

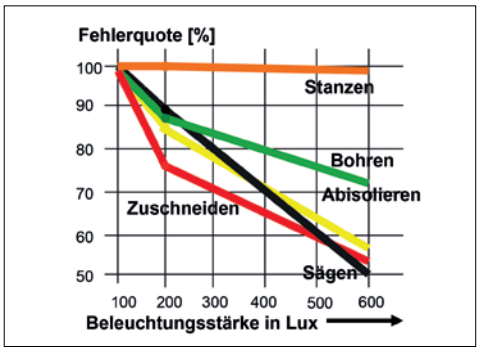

Quelle: Licht Forum

Hersteller-Extra

System-Beleuchtung nach Plan!

Unser Standardprogramm lässt keine Wünsche offen. Wenn doch, planen wir für Sie Ihre individuelle Lösung!

Denn als Hersteller von Arbeitsplätzen sind wir auch Leuchtexperten.

Testen Sie uns!

+49 (0)7033 - 909 46 81



Arbeitsplatzbeleuchtung
Langfeldlösungen mit LED-Technik

1 Langfeldleuchte Universal-II A power K
Effizient, punktuell, komfortabel. Für mehr Sehkomfort und weniger Blendung der Augen.

Ihre Vorteile +

- Günstige Systemleuchte
- Punktgenaue Ausleuchtung ohne Streuung des Lichtstrahls, sowie hohe Entblendung
- Höchste Energieeffizienz durch geringen Stromverbrauch
- Lange Lebensdauer des Leuchtmittels, gemäß Standard L80/B10
- Inkl. Befestigungsmaterial zum Anbau am Arbeitsplatz und 4 m Anschlusskabel sowie Schukostecker

Technische Infos:
- Leuchtenkörper aus Aluminium für optimale Wärmeableitung zur langen Erhaltung der Leuchtfunktion
- LED-Optik 3-reihig mit Abstrahlungswinkel 60° für eine punktuelle Ausleuchtung, mehr Sehkomfort und weniger Blendung der Augen
- Inkl. Befestigungsmaterial für T-Nut im Gehäuse zum Anbau am Arbeitsplatz, sowie 4 m Anschlusskabel
- Auch als dimmbare Ausführung erhältlich



Ausführung nicht dimmbar

L x B x H mm	Systemleistung	Lux		€
582 x 70 x 80	ca. 10,9 W	1.101	ZB 0338	210,-
868 x 70 x 80	ca. 15,3 W	1.502	ZB 0339	238,-
1.154 x 70 x 80	ca. 19,8 W	1.428	TP 5340	249,-
1.440 x 70 x 80	ca. 24,2 W	1.728	ZB 0341	294,-

Ausführung dimmbar

L x B x H mm	Systemleistung	Lux		€
582 x 70 x 80	ca. 10,9 W	1.101	ZB 0342	248,-
868 x 70 x 80	ca. 15,3 W	1.502	ZB 0343	281,-
1.154 x 70 x 80	ca. 19,8 W	1.428	ZB 0344	312,-
1.440 x 70 x 80	ca. 24,2 W	1.728	ZB 0345	343,-

2 LED Einstiegs-Langfeldleuchte mit Prismenblende

Moderne LED Lichttechnik für eine gleichmäßige blend- und flackerfreie Ausleuchtung des Arbeitsplatzes.

Ihre Vorteile +

- Günstige LED-Systemleuchte
- Energiesparleuchte mit optimaler Kegelprismenentspiegelung
- 3 Meter Zuleitung, in Kombination mit Aufbauportalen saubere Kabelführung über das Portal

Technische Info:
- LED Leuchte mit Kegelprismenblende
- Aus natur-eloxiertem Aluminium. Kopfplatten aus Kunststoff, RAL 7037 staubgrau lackiert
- Schutzart IP 20, Schutzklasse 1
- Inkl. 1 bzw. 3x LED Modul, neutralweiß 5000 k
- Treiber integriert
- 3 m Zuleitung, Stecker und Schalter, 220-240 V,50/60 Hz
- Messabstand Lux 1 m



B x T x H mm	Ausführung	Lux		€
449 x 120 x 40	15 W LED	ca. 373	ZB 3979	322,-
899 x 120 x 40	35 W LED	ca. 978	TPK3980	365,-

Arbeitsplatzbeleuchtung MULTIPLAN / MULTIPLAN Packtisch / PROFIPLAN

Premium Langfeldleuchte mit Energiesparlampe oder LED

	Seite	Step
Arbeitplatzbeleuchtung		4
System-Langfeldleuchte	139	
Premium Langfeldleuchte	140	
Seitenfeld- / Kleinfeldleuchten	141	

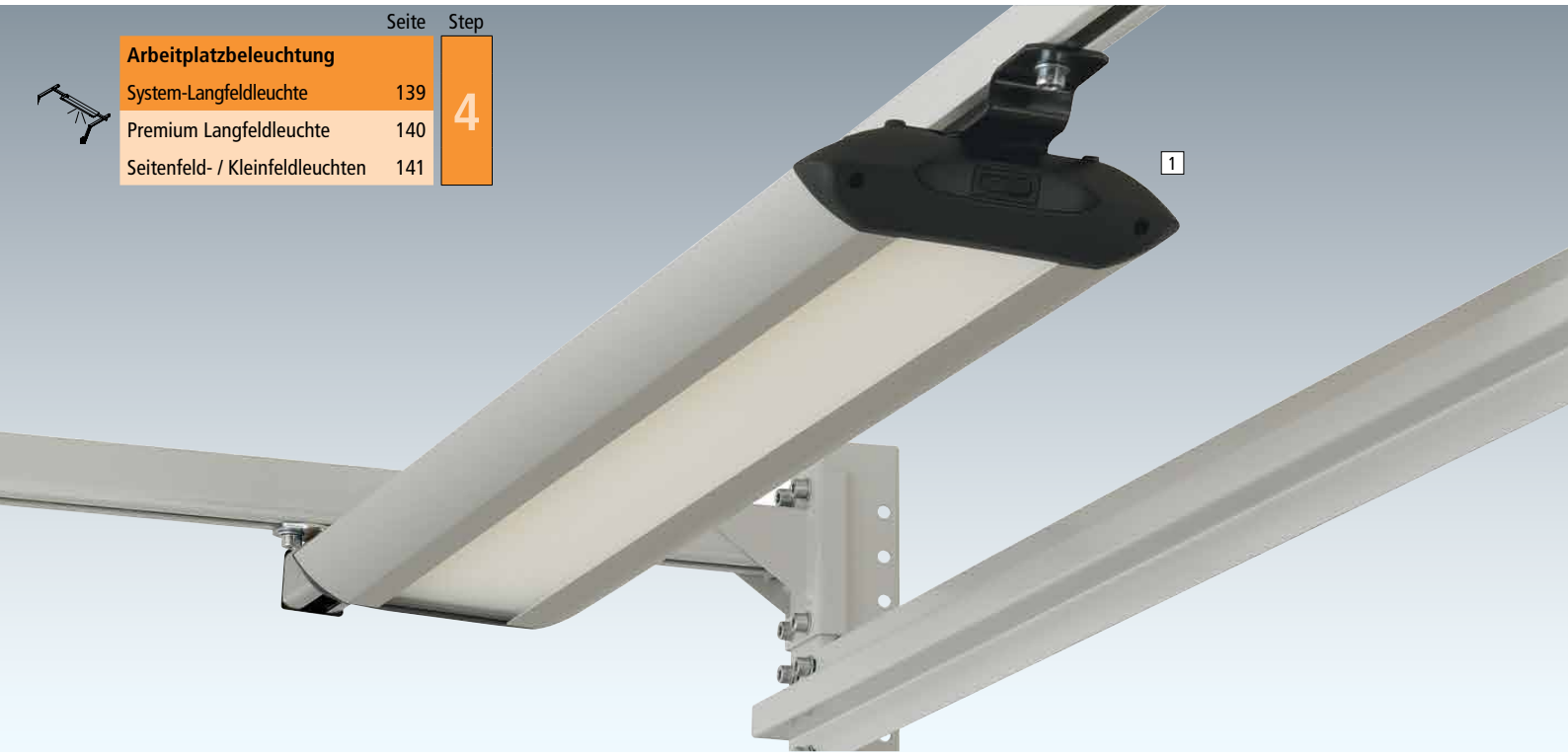

Ihre Vorteile

- Top Design - erhältlich mit LED Leuchtmittel
- Premium-Leuchtmittel mit einer Lebensdauer von bis zu 50000 Stunden (LED)
- Bis zu 60 % Energieeinsparung gegenüber herkömmlichen Leuchten
- Absolut homogene, blend-, flackerfreie und gleichmäßige Ausleuchtung des Arbeitsplatzes
- Varianten für stufenlose Dimmung bis auf 10 % inklusive Memory Funktion - für verschiedene Mitarbeiter und Umgebungsbedingungen
- Geschlossenes, extrem robustes Alu-Gehäuse zum Schutz vor Beschädigung und Verunreinigung
- 3 Meter Zuleitung, in Kombination mit Aufbauportalen saubere Kabelführung über das Portal

1 LED Premium-Langfeldleuchte mit Kegelprismenblende

Technische Info:

- Aus farblosem, eloxiertem Aluminium Seitenaufsätze aus schwarzem Kunststoff
- Schutzart IP20, Schutzklasse 1, inkl. 2, 3 oder 4 x LED Modul, neutralweiß 4000 K. Elektr. Treiber integriert
- 3 m Zuleitung, Stecker und Schalter, 220-240 V, 50/60 Hz
- Breite 1256 mm für Tische ab 1500 mm Breite
- Messabstand Lux 1 m



Zeitlose Optik mit Premium-Technologie.
Lange Lebensdauer und bis zu 60 % weniger Energieverbrauch.



Geschlossenes, extrem stabiles Alu-Gehäuse – kein Schmutz und Verunreinigungen.

Top Energieverbrauch und Haltbarkeit kombiniert mit Top-Leistung

B x T x H mm	Ausführung	Lux		€
656 x 187 x 50	18 W LED	ca. 606	ZB 3962	437,-
	18 W LED dimmbar	ca. 606	ZB 3963	491,-
956 x 187 x 50	26 W LED	ca. 922	ZB 3965	516,-
	26 W LED dimmbar	ca. 922	ZB 3966	561,-
1256 x 187 x 50	33 W LED	ca. 1139	ZB 3968	587,-
	33 W LED dimmbar	ca. 1139	ZB 3969	641,-

Arbeitsplatzbeleuchtung

LED-Langfeldleuchte, Seitenfeld- und Kleinfeldleuchten

2 LED-Langfeldleuchte mit Prismenblende

Moderne LED-Technik mit äußerst gleichmäßiger und blendfreier Ausleuchtung des Arbeitsplatzes.

Ihre Vorteile

- Günstige LED-Systemleuchte
- Energiesparleuchte mit optimaler Rasterentspiegelung
- 5 Meter Zuleitung, in Kombination mit Aufbauportalen saubere Kabelführung über das Portal

Technische Info:

- LED Leuchte mit Mikroprismenscheibe und wendbarem Diffusorkleber
- Aus natur-eloxiertem Aluminium. Kopfplatten aus gelasertem Stahlblech, schwarz lackiert
- Schutzart IP 20, Schutzklasse 1
- Inkl. 2, 3 oder 4 x LED Modul, neutralweiß 4000 k
- Treiber integriert
- 3 m Zuleitung, Stecker und Schalter, 220-240 V, 50/60 Hz
- Messabstand Lux 1 m

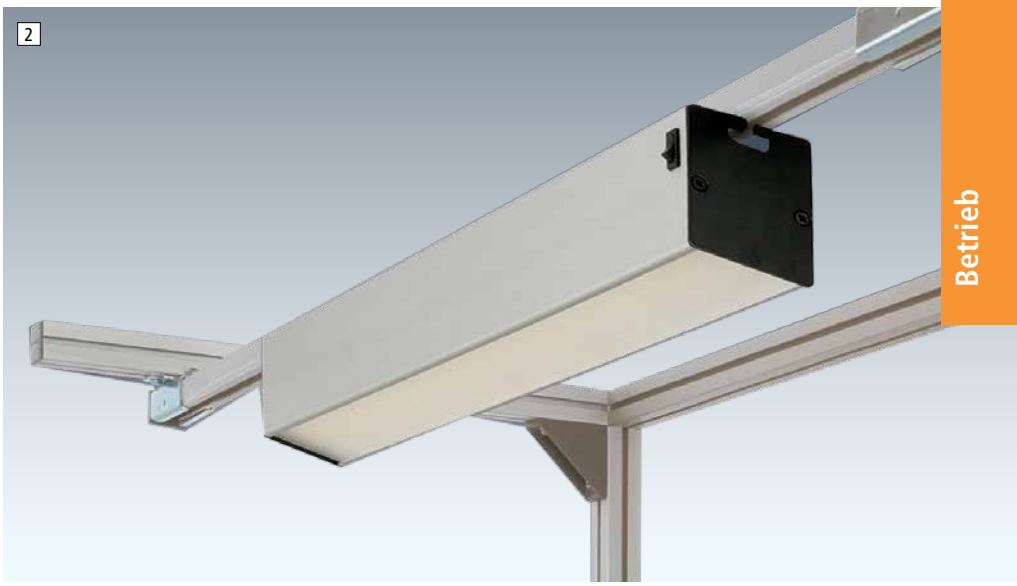

B x T x H mm	Ausführung	Lux		€
*585 x 60 x 79	20 W LED	ca. 940	ZB 3958	395,-
870 x 60 x 79	30 W LED	ca. 1201	TP 5265	339,-
1150 x 60 x 79	40 W LED	ca. 1526	ZB 3960	551,-

*Breite 585 mm ist auch seitlich montierbar.

Zubehör für seitliche Montage	ZB 3954	24,-

3 Kleinfeldleuchte mit Prismenblende

Ihre Vorteile

- 180° im Raster drehbarer Leuchtenkopf für individuellen Abstrahlwinkel
- Befestigung ohne Aufbauportal möglich, z.B. an Ablagekonsolen oder Gerätebrücke
- Die kompakte und günstige Komplett-Kleinfeldlösung

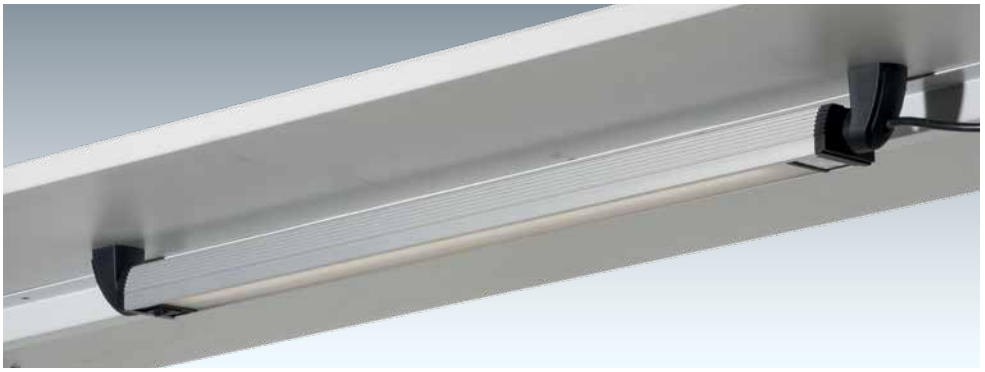

Homogenes, ergonomisches Licht, schattenarm und energieeinsparend. Abdeckung satiniert, robustes Aluminiumgehäuse. Seitenaufsätze aus schwarzem Kunststoff. Schutzart IP 20, Schutzklasse 1/3, 28 LEDs, neutralweiß 4000 K.

3 m Zuleitung mit Steckverbinder, Stecker und Schalter, 240 / 230 V, 50 Hz. Messabstand Lux 0,5 m.

Breite mm	**536**
Tiefe x Höhe mm	**52 x 54**
Ausführung	**13,5 W LED**
Lux	**ca. 2227**
	ZB 3981
€	221,-

4 Premium- Seitenlangfeldleuchte mit Kegelprismenblende

Abstrahlwinkel individuell einstellbar. Aus farblosem, eloxiertem Alu. Seitenaufsätze aus schwarzem Kunststoff. Schutzart IP 20, Schutzklasse 1. 2x LED Modul, neutralweiß 4000 K. Treiber integriert, 2,5 m Zuleitung, Stecker und Schalter, 220-240 V, 50/60 Hz. Messabstand Lux 1 m.

Breite mm	**456**
Tiefe x Höhe mm	**187 x 50**
Ausführung	**18 W LED**
Lux	**ca. 572**
	ZB 3953
€	369,-

Ihre Vorteile

- Drehbarer Leuchtenkopf für individuellen Abstrahlwinkel
- Befestigung ohne Aufbauportal möglich, z.B. an Ablagekonsolen oder Gerätebrücke
- **Einsatz:** Paarweise - für schattenfreies Arbeiten



Energiebereitstellung MULTIPLAN und PROFIPLAN

Energie-Versorgungs-Kanal, Einbauelemente unverdrahtet zur Selbstmontage

Made in Germany by KRIEG | 10 Jahre Garantie | TÜV Thüringen GS geprüfte Sicherheit

	Seite	Step
Tischelemente	114	1
Unterbauten	126	2
Aufbauportale	136	3
Arbeitsplatzbeleuchtung	139	4
Energiebereitstellung		5
Energie-Versorgungskanäle unverdrahtet	142	
Energie-Versorgungskanäle verdrahtet	143	
Werkzeugbereitstellung	145	6
Informationsbereitstellung	151	7
Materialbereitstellung	152	8
Materialtransport	158	9

Ausführung 1: Unverdrahtet - zur Selbstmontage

Energie-Versorgungs-Kanal, leer, unverdrahtet ohne Zuleitung und Frontabdeckung
Zur individuellen Anordnung der Einbauelemente Elektro, Druckluft und Daten



- Aus Stahlblech, pulverbeschichtet lichtgrau RAL 7035
- Gesamt T x H 67 x 130 mm
- Mit Befestigungs-Set zur problemlosen Montage auf der Tischplatte oder am Aufbauportal
- Lieferung ohne Zuleitungen, unverdrahtet und ohne Frontabdeckung
- Für den Einbau ist immer eine Frontabdeckung für verbleibende Restbreite gemäß Angebot erforderlich

Für Tischbreite mm	750	1000	1250	1500	1750	2000
	ZBK3991	ZBK3992	ZBK3993	ZBK3994	ZBK3995	ZBK3996
€	106,-	148,-	175,-	192,-	216,-	238,-

Unverdrahtete Einbauelemente - zur Selbstmontage

für Energie-Versorgungs-Kanal. Alle Einbauelemente werden auch einzeln geliefert.

Installation muss durch eine zugelassene Elektro-Fachkraft durchgeführt werden.



Schutzkontakt-Steckdose
2-fach inkl. 120 mm Blende.

ZBK3690 € 60,-



Interne Verbindungsleitung
3-polig zur Verbindung der eingebauten Schutzkontakt-Steckdosen.

Länge mm		
450	ZBK3669	€ 14,20
750	ZBK3670	€ 14,20
1500	ZBK3671	€ 31,90



Haupt-Schalter
Pilztaster mit rotem Bedienknopf inkl. Blende 80 mm zur Verwendung als Not-Aus-Funktion oder Ansteuerung von externen/internen Schaltgeräten.

ZBK3693 € 105,-



Ein-Aus-Schalter mit Kontrolllampe
inkl. Einbaudose und Blende 80 mm zur Steuerung externer Verbraucher oder Leuchten.

ZBK0913 € 60,-



CEE- Steckdose
400 V, 16A , 4+1pol./6h inkl. Einbaudose 80 mm.

ZBK3691 € 78,-

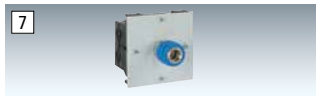

Druckluft- Anschlussdose für Schlauch Nr. 8
mit Einhandkupplung 1/4"und Blende 80 mm. Inkl. Einbauzubehör.

ZBK3694 € 62,-



Druckluft-Schlauch
aus Polyurethan blau PUN 8 x 1,25, Ø 8,0/5,7 mm Druckbereich -0,95 bis 10 bar bei -35° bis +30°C

ZBK3695 € 7,- /lfm



Datendose
für Daten- und Telefon-Anschluss 1xRJ45/cat.6 und Blende.

ZBK0914 € 63,-



USB-Anschlußdose
für USB-Anschluß und Blende.

ZBK0915 € 114,-

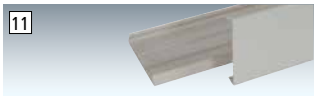

Frontabdeckung aus PVC
H 80 mm, lichtgrau zum Zuschneiden.

Breite mm		€
500	ZBK3696	16,-
1000	ZBK3697	23,60
2000	ZBK3698	31,90



Zuleitung, extra
für Energie-Versorgungs-Kanal. Komplett mit 5 m Anschlusskabel 2,5 qmm und Stecker.

		€
230 V/16 A	ZBK3521	65,-
400 V	ZBK3522	87,-

Hersteller-Extra

System-Energiekanäle in 3 Ausführungen

Als Hersteller sorgen wir dafür, dass Elektro, Druckluft und Daten perfekt bereit gestellt werden.

Wahlweise zur Selbstverdrahtung, individuell montiert oder als schnelle Standard-Kanallösung.

Sie haben die Wahl !

+49 (0)7033 - 909 46 81



Energiebereitstellung

Installation muss durch eine zugelassene Elektro-Fachkraft durchgeführt werden.

- Komplett-Preis errechnet sich aus Grundkanal plus den gewählten Einbauelementen. Ausgeführt und geprüft nach DIN/VDE mit Prüfsiegel
- Aus Stahlblech, pulverbeschichtet lichtgrau RAL 7035
- Gesamt T x H = 67 x 130 mm mit Kabeleinführung rückseitig und Kabelverschraubung mit Zugentlastung
- Mit Befestigungs-Set zur problemlosen Montage auf der Tischplatte oder am Aufbauportal
- Fertigelement komplett montiert und verdrahtet, ohne Zuleitungen

Achtung: Sie erhalten bei Auftragsvergabe ein Formblatt zur Positionierungsbestimmung.

Ausführung 2: Komplett verdrahtet - nach Ihrem Wunsch

Energie-Versorgungs-Kanal, komplett verdrahtet – sofort anschließbar Anordnung der Einbauelemente Elektro, Druckluft und Daten nach Ihren Vorgaben



Für Tischbreite mm	750	1000	1250	1500	1750	2000
Max. Bestückung durch Einbauelemente						
Anzahl PE=100 mm	3	6	8	11	13	16
PE = 1 Platzeinheit	TPK3105	ZBK3106	ZBK3107	ZBK3108	ZBK3109	ZBK3110
€	268,-	282,-	307,-	320,-	335,-	354,-

Komplett verdrahtete und angeschlossene Einbauelemente

für den Energie-Versorgungs-Kanal



Schutzkontakt-Steckdose 3PE
2-fach, inkl. 120 mm Blende.
Achtung: Bei mehreren Steckdosen sind interne Verbindungsleitungen notwendig. Siehe Seite 142 Nr. 3

ZBK0931 € 79,-



Haupt-Schalter 2PE
(mit eingebauter CEE-Dose 3PE) Pilztaster mit rotem Bedienknopf inkl. Einbaudose und Blende 80 mm zur Abschaltung der eingebauten Strom-Elemente.

ZBK0932 € 215,-



Ein-Aus-Schalter 1PE
mit Kontrolllampe auf Anschluss-klemmen verdrahtet inkl. Einbaudose und Blende 80 mm zur Steuerung externer Verbraucher oder Leuchten.

ZBK0933 € 101,-



CEE-Steckdose 1PE
(über Haupt-Schalter 3PE) 400 V, 16A 4+1pol./6h inkl. Einbaudose und Blende 80 mm.

ZBK0934 € 160,-



Druckluft-Anschlussdose 1PE
mit Einhandkupplung 1/4" und Blende 70 mm. Nur für FESTO-Schlauch Nr. 159666. Inkl. Einbauzubehör.

ZBK0935 € 95,-



Datendose 1PE
für Daten- und Telefon-Anschluss 1xRJ45/cat.6 mit 5 m Patchkabel und Blende.

ZBK0936 € 191,-



USB-Anschlußdose 1PE
für USB-Anschluss mit 5 m USB-Anschlußkabel und Blende.

ZBK0937 € 242,-



Zuleitung extra
für Energie-Versorgungskanal. Mit 5 m Anschlusskabel 2,5 qmm und Stecker.

Länge max. 10 m		€
230 V/16 A	ZBK3521	65,-
400 V	ZBK3522	87,-

Ausführung 3: Komplett verdrahtet - Standard-Kanal 230V

Standard-Energie-Versorgungs-Kanal, komplett verdrahtet - sofort anschließbar.

- Ausgeführt und geprüft nach DIN/VDE mit Prüfsiegel
- Aus Stahlblech, pulverbeschichtet lichtgrau RAL 7035 Gesamt T x H 67 x 130 mm mit Kabeleinführung rückseitig und Kabelverschraubung mit Zugentlastung
- Mit Befestigungs-Set zur problemlosen Montage auf der Arbeitsplatte oder am Aufbauportal
- Standardkanal komplett montiert und verdrahtet, mit Schuko-Doppelsteckdose 230V/16 A
- Standardmäßig ohne Anschlussleitung Bestellen Sie die Zuleitung gleich mit

Zuleitung extra
für Energieversorgungs-Kanal. Komplett mit 5 m Anschlusskabel 2,5 qm und Stecker.

230 V/16 A ZBK3521 € 65,-

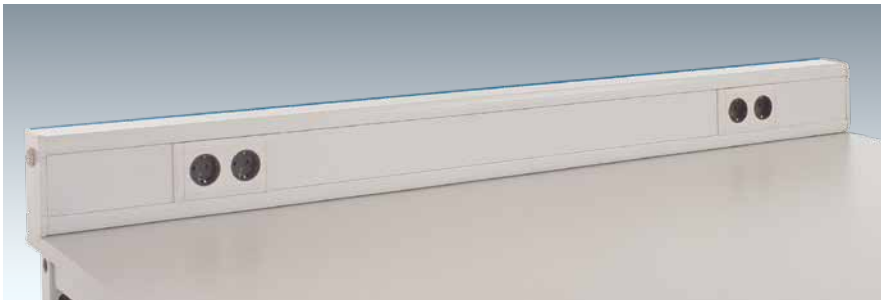

Für Tischbreite mm	750	1000	1250	1500	1750	2000
Anzahl Doppelsteckdosen	1	2	2	3	3	3
	ZBK2990	ZBK2991	ZBK2992	ZBK2993	ZBK2994	ZBK2995
€	405,-	418,-	435,-	520,-	521,-	556,-

Werkzeugbereitstellung MULTIPLAN und PROFIPLAN

Optimale Bereitstellung aller Arbeitsmittel im KRIEG-Stecksystem

Made in Germany by KRIEG | 10 Jahre Garantie | TÜV Thüringen GS geprüfte Sicherheit

	Seite	Step
Tischelemente	114	1
Unterbauten	126	2
Aufbauportale	136	3
Arbeitsplatzbeleuchtung	139	4
Energiebereitstellung	142	5
Werkzeugbereitstellung		6
Neigbare Ablagekonsole	145	
Schrägablage	145	
Werkzeug-Klemmhalter	145	
Drehbares Ablagebord	145	
Gerätebrücken	146	
Auszugsboden	146	
Werkzeuglochplatten	147	
Kleinteilekorb	147	
Dokumentenablage	147	
Werkzeugwagen	148	
Federzüge	148	
Leitungshalter	148	
Spiralschlauch	148	
Flaschenhalter	149	
Kleiderhaken	149	
Taschen-/Rucksackhalter	149	
Lappenhalter	149	
Armstützen	149	
Kabelhalter	149	
Informationsbereitstellung	151	7
Materialbereitstellung	152	8
Materialtransport	158	9



Hersteller-Extra

Montage mit dem KRIEG-Stecksystem

Die Vorteile der werkzeuglosen Montage spüren Sie unmittelbar.

Schneller Aufbau, beste Flexibilität im Umbau und Ergonomie für unterschiedlichste Gegebenheiten.

Eine vollkommen runde Sache!

+49 (0)7033 - 909 46 81



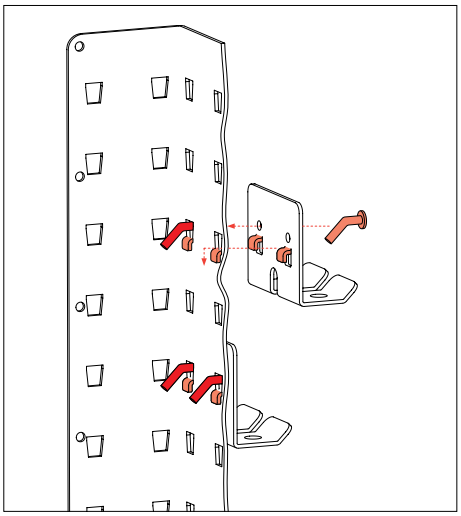

Durch unser Stecksystem ist die Anbringung von Lochplatten, Ablagekonsolen, Gerätebrücken oder sonstiger Anbaukomponenten ein Kinderspiel.

Die Montagehaken werden schnell und einfach im Portal verankert. Je nach Belastungsanfall sind die Portal-Anbauelemente mit 2 oder mehr Haken ausgestattet. Zusätzliche Sicherungsstifte sorgen für eine Absturzsicherheit bei Anschlag der Elemente von der Unterseite.

Das Ergebnis: Gleiche Sicherheit und Stabilität wie bei einer Schraubmontage kombiniert mit den Vorteilen eines Stecksystems!

Werkzeugbereitstellung

Neigbare Ablagekonsolen, Schrägablage und Ablageboard

Ihre Vorteile

- Ideal für Kleinteile, Werkzeuge und Maschinen
- Stufenlos neigbar und in die Tiefe einstellbar
- Steckbar an Stahl-Aufbauportale



Alle Aufbauportal-Elemente werden per einfacher, schneller und werkzeugloser Steckmontage befestigt

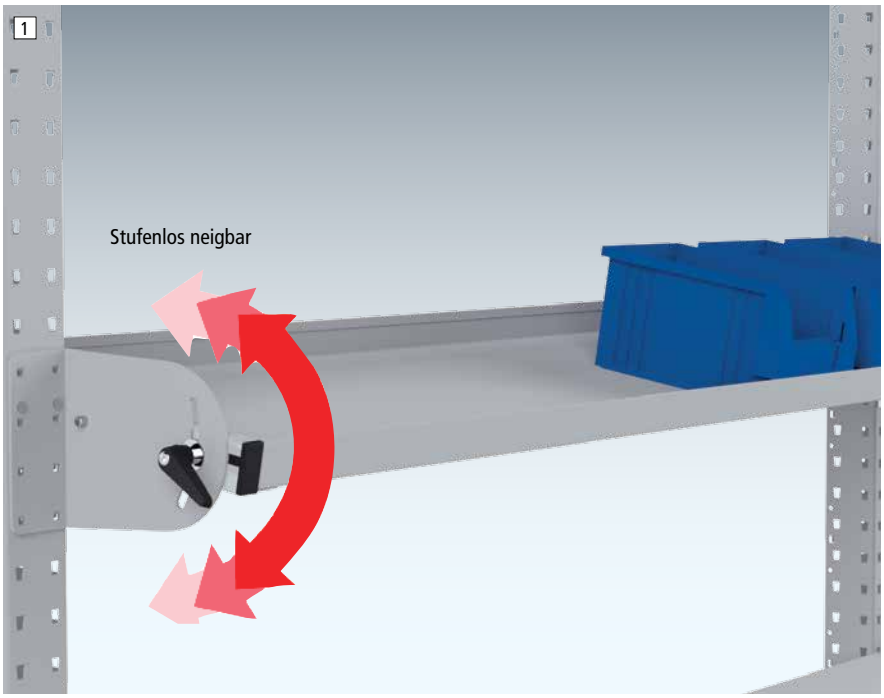

1 Neigbare Ablagekonsole

- Für Kleinteile, Werkzeuge, Maschinen etc., Befestigung an Stahl-Aufbauportale
- Aus Stahlblech, stufenlos neigbar und in der Tiefe einstellbar, allseits 38 mm Aufkantung
- Hochwertige Pulverbeschichtung, in 10 Farben preisgleich erhältlich
- Tragkraft 60 kg

		Neigbare Ablagekonsole			Riffelgummi-Einlage		
Nutztiefe	mm	195	345	495	195	345	495
Für Tischbreite	mm						
Komponentenbreite	mm						
750		AZK1300	AZK1306	AZK1312	AZK1380	AZK1386	AZK1392
566	€	119,-	147,-	174,-	18,90	27,30	27,30
1000		AZK1301	AZK1307	AZK1313	AZK1381	AZK1387	AZK1393
816	€	124,-	152,-	179,-	18,90	27,30	28,40
1250		AZK1302	AZK1308	AZK1314	AZK1382	AZK1388	AZK1394
1066	€	129,-	165,-	189,-	21,40	33,10	33,10
1500		AZK1303	AZK1309	AZK1315	AZK1383	AZK1389	AZK1395
1316	€	133,-	176,-	197,-	23,60	38,-	38,-
1750		AZK1304	AZK1310	AZK1316	AZK1384	AZK1390	AZK1396
1566	€	144,-	184,-	210,-	24,90	41,50	42,60
2000		AZK1305	AZK1311	AZK1317	AZK1385	AZK1391	AZK1397
1816	€	152,-	190,-	217,-	27,30	47,40	47,40

2 Riffelgummi-Einlage

Extra zum Schutz Ihrer wertvollen Teile.

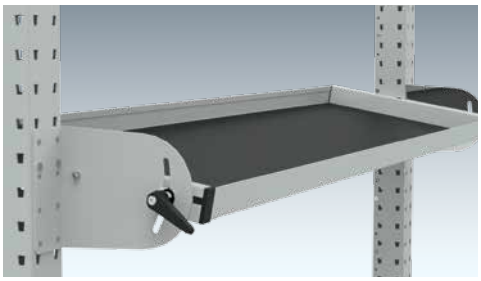

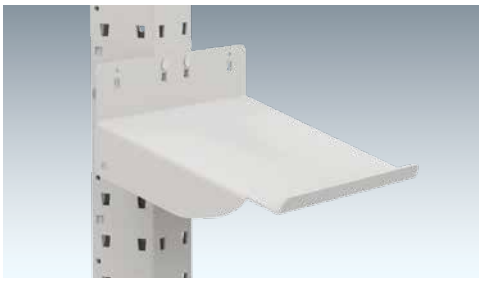

3 Schrägablage

- Zur frontalen (Tischtiefe 500-800 mm) und seitlichen Steckbefestigung an Stahl-Aufbauportale und Lochplatten. Ideal als Kleinteilablage
- Neigung von 20 Grad, für erhöhte Zugriffssicherheit
- Vorderseitige Aufkantung von 20 mm
- Tragkraft 15 kg
- Hochwertige Pulverbeschichtung, preisgleich in 10 Farben erhältlich

Nutzbreite x Nutztiefe mm = 250 x 185	
AZK1331	€ 36,70



4 Werkzeug-Klemmhalter

- Alle Werkzeuge rund, eckig oder flach lassen sich sicher und platzsparend aufräumen
- Aus schwarzem Alu mit selbstjustierenden Kunststoff-laschen für sicheres Einklemmen oder Einstecken

Anzahl	9	13
B x T x H mm	220 x 30 x 40	300 x 30 x 40
	ZB 3577	ZB 3578
€	16,80	20,-



5 Drehbares Ablageboard

- Für Material und Werkzeuge in Griffnähe
- Befestigung an Stahl-Aufbauportale
- Aus Stahl. Drehbare Platte mit allseitiger 15 mm Aufkantung
- Hochwertige Pulverbeschichtung, preisgleich in 10 Farben erhältlich

Doppelgelenk-Schwenkausleger für Ablageboard 700 mm lang, Tragkraft max. 10 kg		
B x T mm	370 x 370	570 x 370
	AZK1332	AZK1333
€	259,-	273,-

10 Farben preisgleich

Bitte jede Bestell-Nr. mit Farb-Nr. ergänzen.

- KRIEG graugrün HF 0001
- resedagrün RAL 6011
- **48h** lichtgrau RAL 7035
- lichtblau RAL 5012
- rubinrot RAL 3003
- wasserblau RAL 5021
- anthrazit RAL 7016
- rotorange RAL 2001
- brillantblau RAL 5007
- alusilber ähnlich RAL 9006

Werkzeugbereitstellung MULTIPLAN und PROFIPLAN

Gerätebrücken und Ablagekonsolen

Made in Germany by KRIEG | 10 Jahre Garantie | TÜV Thüringen GS geprüfte Sicherheit

	Seite	Step
Werkzeugbereitstellung		6
Neigbare Ablagekonsole	145	
Schrägablage	145	
Werkzeug-Klemmhalter	145	
Drehbares Ablageboard	145	
Gerätebrücken	146	
Auszugsboden	146	
Werkzeug-Lochplatten	147	
Kleinteilekorb	147	
Dokumentenablage	147	
Werkzeugwagen	148	
Federzüge	148	
Leitungshalter	148	
Spiralschlauch	148	
Flaschenhalter	149	
Kleiderhaken	149	
Taschen-/Rucksackhalter	149	
Lappenhalter	149	
Armstützen	149	
Kabelhalter	149	

1 Tiefeinstellbare Gerätebrücke

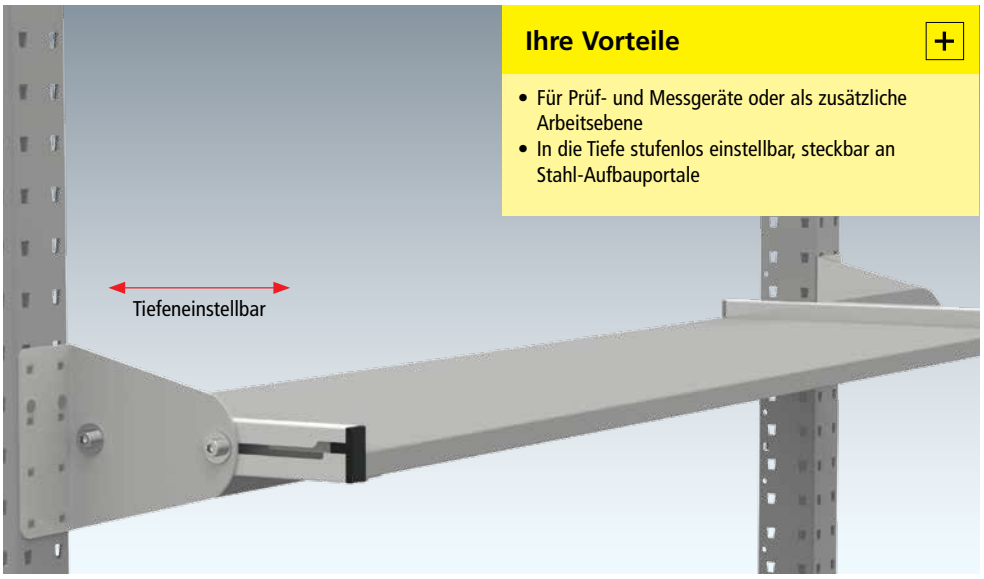

Ihre Vorteile +

- Für Prüf- und Messgeräte oder als zusätzliche Arbeitsebene
- In die Tiefe stufenlos einstellbar, steckbar an Stahl-Aufbauportale

- Aus 19 mm starker E1 3-Schicht-Spanplatte, inkl. Stahlhalterungen
- Einbauhöhe 140 mm, 60 kg Tragkraft bei gleichmäßig verteilter Last

Für Tischbreite/ Komponentenbreite mm	Nutztiefe 350 mm	€	Nutztiefe 500 mm	€
750 / 566	AZK1334	160,-	AZK1340	179,-
1000 / 816	AZK1335	181,-	AZK1341	197,-
1250 / 1066	AZK1336	206,-	AZK1342	217,-
1500 / 1316	AZK1337	227,-	AZK1343	243,-
1750 / 1566	AZK1338	247,-	AZK1344	262,-
2000 / 1816	AZK1339	272,-	AZK1345	281,-

2 Auszugsboden



Ideal für die Reichweitenerhöhung bei großer Arbeitsplatztiefe. Einsatz u.a. für Werkzeug-, Material und Druckerbereitstellung.

- Schraubbefestigung auf der Gerätebrücke mit Nutztiefe 500 mm
- Aus Stahlblech, hochwertig pulverbeschichtet in lichtgrau RAL 7035
- Griffmulden für einfaches Verschieben des Bodens
- Tragkraft bis zu 20 kg bei Vollauszug
- Gesamthöhe 55 mm
- Bodenverankerung des Arbeitsplatzes erforderlich. Zubehör inkl.

Nutzbreite x Nutztiefe mm	360 x 500	460 x 500
Vollauszug 100 %	AZK1346	AZK1347
€	187,-	199,-

3 - 4 Ablagekonsole mit Konsolenträger in 2 Ausführungen



- Nr. 3 19 mm starker E1 3-Schicht-Melaminspanplatte
- Nr. 4 Stahlblech pulverbeschichtet in 10 Farben
- Bis Tischbreite 1250 mm mit 2, ab 1250 mm mit 3 Konsolenträger, Konsolenträger 350 mm hoch

Ihre Vorteile +

- Ablagefläche für Geräte, Bildschirm oder Werkzeug
- Montage auf Tischplatte, kein Aufbauportal notwendig

Modell Für Tischbreite	mm	Tragkraft max. kg	Anzahl Konsolenträger	3 Holzwerkstoff 300 mm tief	€	4 Stahlblech 200 mm tief	€
	750	40	2	ZBK8351	100,-	ZBK3480	103,-
	1000	35	2	ZBK8352	103,-	ZBK3488	106,-
	1250	90	3	ZBK8354	137,-	ZBK3489	141,-
	1500	80	3	ZBK8355	142,-	ZBK3490	145,-
	1750	70	3	ZBK8357	153,-	ZBK3497	156,-
	2000	60	3	ZBK8358	158,-	ZBK3498	160,-

Werkzeugbereitstellung

5 Werkzeug-Lochplatte

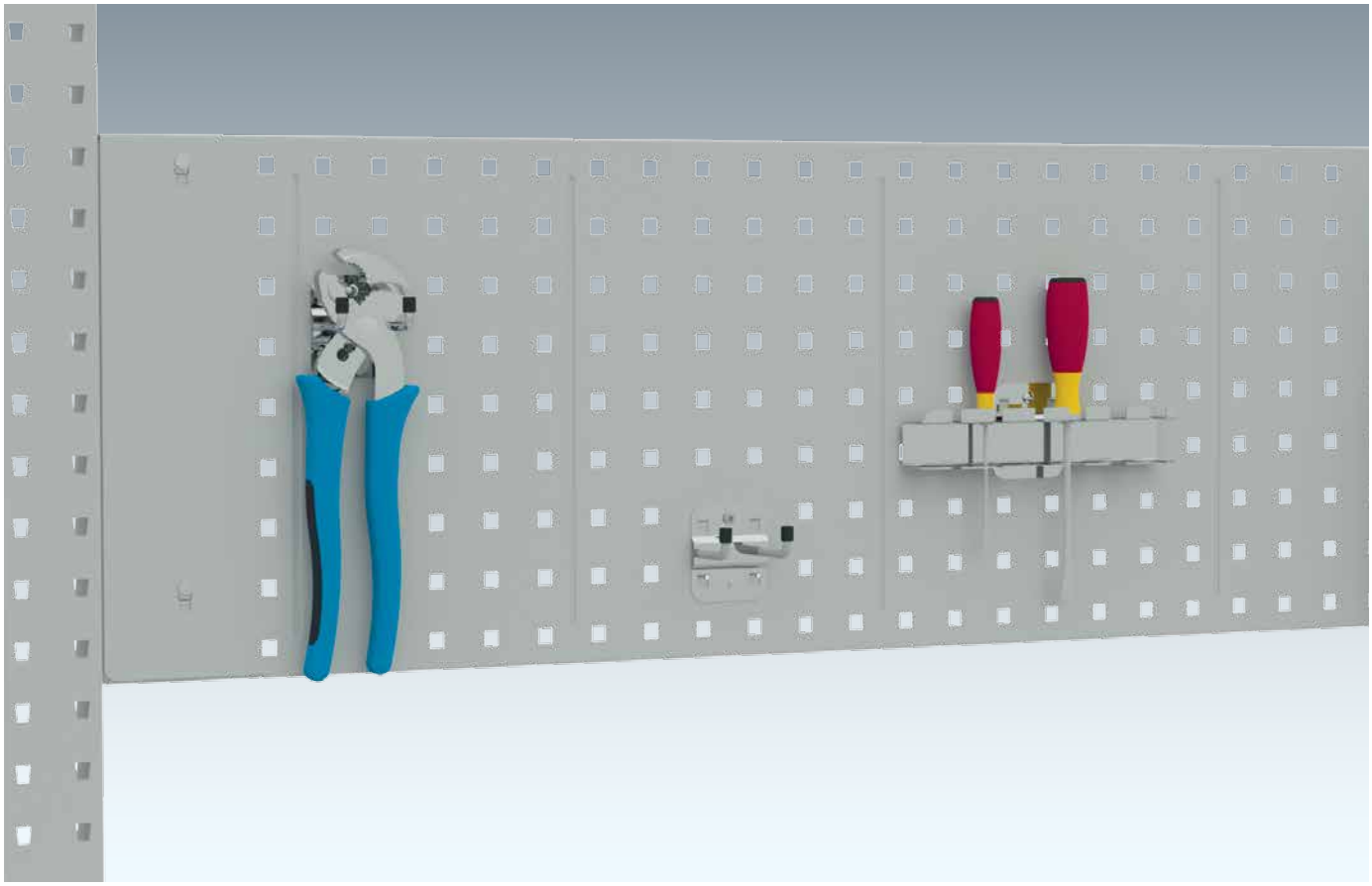

10 Farben preisgleich

Bitte jede Bestell-Nr. mit Farb-Nr. ergänzen.

- KRIEG graugrün HF 0001
- resedagrün RAL 6011
- **48h** lichtgrau RAL 7035
- lichtblau RAL 5012
- rubinrot RAL 3003
- wasserblau RAL 5021
- anthrazit RAL 7016
- rotorange RAL 2001
- brillantblau RAL 5007
- alusilber ähnlich RAL 9006

Ihre Vorteile

- Zur Befestigung von Werkzeughalterungen und Ablagen
- Sickenversteifung für hohe Stabilität, Tragkraft 60 kg
- Platzsparende Steckbefestigung an Stahl-Aufbauportale

Nutzhöhe 300 mm Für Tischbreite mm		€
750	AZK1360	82,-
1000	AZK1361	89,-
1250	AZK1362	108,-
1500	AZK1363	117,-
1750	AZK1364	149,-
2000	AZK1365	158,-

- **Innenseitige Befestigung** zur Nutzung der Portal-Vorderseite für weitere Anbauzubehöre
- Aus im 38 mm gelochtem Stahlblech, 342 mm hoch
- In 10 Farben preisgleich hochwertig pulverbeschichtet

Werkzeughalter finden Sie ab Seite 293.

6 Schrägablage

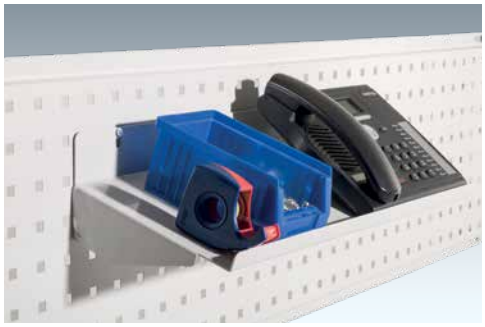

- Aus Stahl in lichtgrau RAL 7035 pulverbeschichtet
- Tragkraft 10 kg
- Kleine Ablagefläche an der Lochwand
- Neigung von 20 Grad, vorderseitige Aufkantung für sicheres Greifen
- Steckbar - für einen schnellen Positionierungswechsel

B x T mm		€
550 x 185	ZBK4785	41,50

7 Kleinteilekorb

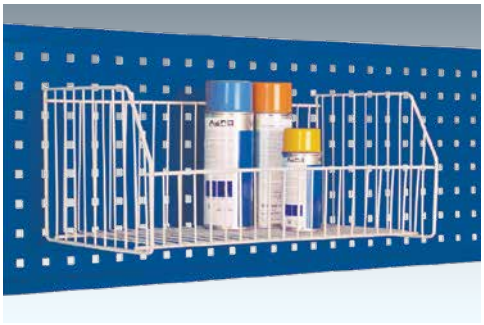

- Aus Stahl, in lichtgrau RAL 7035 pulverbeschichtet
- Vollumschlossene Ablagefläche an der Lochwand
- Ideal für die Aufbewahrung von unterschiedlichen Einzelmaterialien
- Steckbar - für einen schnellen Positionierungswechsel

H x B x T mm		€
460 x 250 x 200	ZB 0023	55,-

8 Dokumentenablage

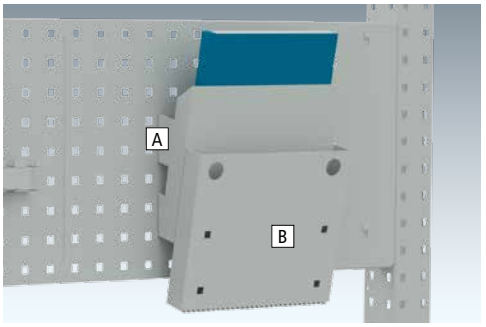

- Aus Stahl, in lichtgrau RAL 7035 pulverbeschichtet
- Für Handbücher, Arbeitsanweisungen oder sonstige Nachschlagewerke
- Ideal für die Aufbewahrung von unterschiedlichen Einzelmaterialien
- Steckbar - für einen schnellen Positionierungswechsel

A	Grundelement	ZBK4776	€/36,70
B	Anbauelement	ZBK4777	€/35,60

Werkzeugbereitstellung MULTIPLAN und PROFIPLAN

Vertikale Geräte- und Energiebereitstellung

Made in Germany by KRIEG | 10 Jahre Garantie | TÜV Thüringen GS geprüfte Sicherheit

Werkzeugbereitstellung	Seite	Step
Neigbare Ablagekonsole	145	6
Schrägablage	145	
Werkzeug-Klemmhalter	145	
Drehbares Ablageboard	145	
Gerätebrücken	146	
Auszugsboden	146	
Werkzeug-Lochplatten	147	
Dokumentenablage	147	
Kleinteilekorb	147	
Werkzeugwagen	148	
Federzüge	148	
Leitungshalter	148	
Spiralschlauch	148	
Flaschenhalter	149	
Kleiderhaken	149	
Taschen-/Rucksackhalter	149	
Lappenhalter	149	
Armstützen	149	
Kabelhalter	149	

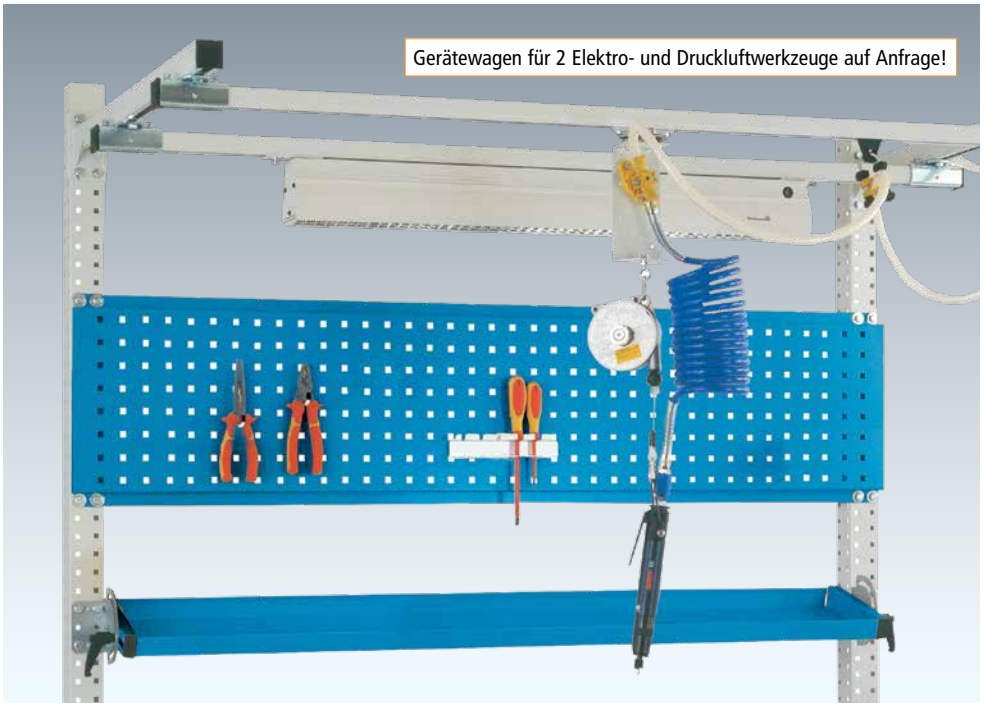

1 Druckluftschlauch



- 5 m Druckluftschlauch 3/8", Schlauchhalter

ZB 3410 € 201,-

2 Werkzeugwagen



- **Zur Aufnahme von Werkzeugen, Gerätezügen etc.**
- Lieferung inklusive Karabinerhaken, aus Stahl, verzinkt
- Breite 80 mm, Tragkraft 20 kg, mit Kugellagerung

ZB 3406 € 29,-

3 Leitungshalter



- Für Leitungen von 10-16 mm Ø
- Aus Kunststoff mit Stahlaufhängung
- Breite geöffnet 70 mm

ZBK3419 € 33,10

4 Federzug

- Zum Anhängen von Geräten und Werkzeugen
- Gehäuse aus Aluminiumguss, 109 mm Ø
- Stahlseil verzinkt. Seilzuglänge 1,6 m
- Einstellbarer Aufwärtshubanschlag
- Tragkrafteinstellung stufenlos über Klemmspannung
- Mit Karabinerhaken



Tragkraft kg		€
0,4 - 1,0	ZB 3429	63,-
1,0 - 2,0	ZB 3430	72,30
2,0 - 3,0	ZB 3437	80,-

5 Spiralschlauch, aus Polyamid in blau

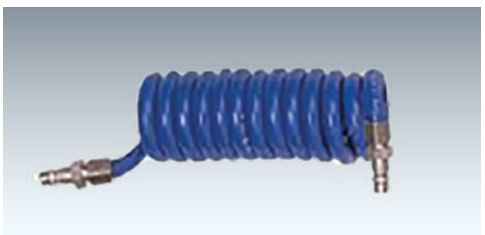

- Für Druckluftwerkzeuge. Arbeitslänge von 2,5 m
- 2x R 3/8" a Gewinde, Schlauch Ø 9/12 mm
- Blocklänge 220 mm

ZB 3459 € 259,-

Werkzeugbereitstellung

1 Kleiderhaken, steckbar



- Steckmontage für eine schnelle und flexible Befestigung an Stahl-Aufbauportalen
- Aus Stahlblech, lichtgrau RAL 7035
- Haken und 1 Sicherungsstift
- **B x T x H = 150 x 2 x 110 mm**

Links	Rechts
ZBK4778	ZBK4779
18,90 €	18,90 €

2 Taschen-/Rucksackhalter

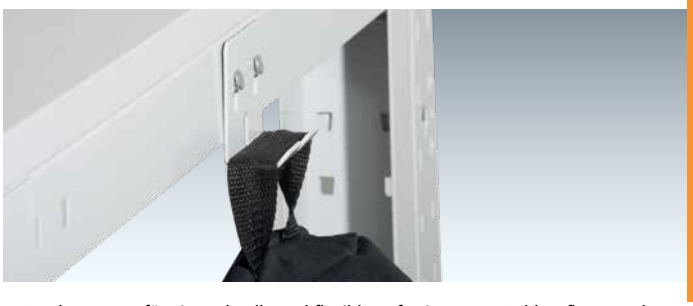

- Steckmontage für eine schnelle und flexible Befestigung an Stahl-Aufbauportalen, Seitenblenden, Tischgestell oder Lochplatten
- Aus Stahlblech, lichtgrau RAL 7035
- Haken und 2 Sicherungsstifte
- **B x T x H = 68 x 27 x 55 mm**

Steckbar
ZBK4780 € 16,70

3 Kabelhalter, steckbar

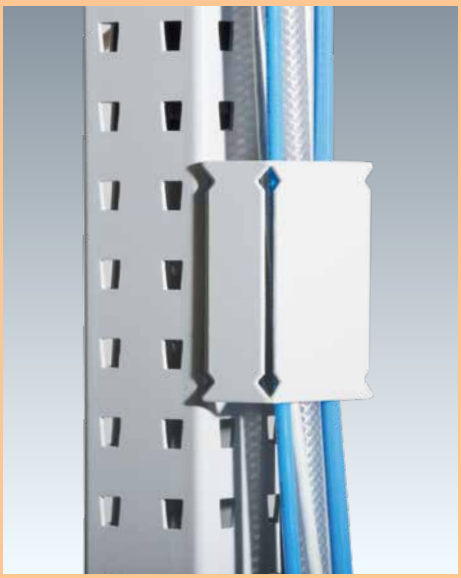

- Für eine saubere Kabelführung entlang der Aufbausäule
- Steckbar an Stahl-Aufbauportale
  Aus Stahl, hochwertig pulverbeschichtet in 10 Farben
- Gesamt B x T x H = 66 x 33 x 114 mm, Innenbreite x Innentiefe 63 x 30 mm

AZK1379 € 21,40

4 Flaschenhalter, steckbar

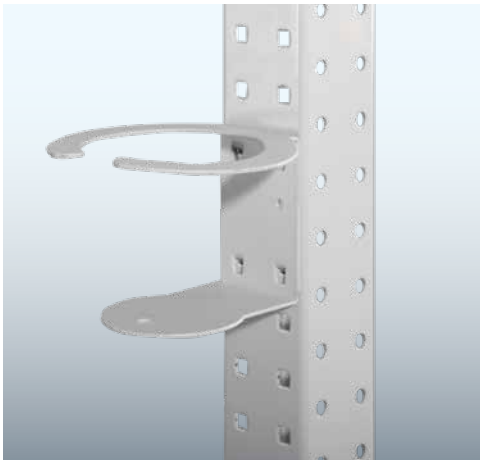

- Ausführung Stahlblech
- **Frontale Steckmontage an Stahl- Aufbauportale**
- Innenring Ø 100 mm

ZBK4789 € 23,60

5 Flaschenhalter, schraubbar



- Schraubmontage, universell einsetzbar
- Der Abstand der vorgesehenen Befestigungslöcher passt nicht zu der MultiPlan Lochrasterung - Einseitige Bohrung notwendig
- Innenring-Ø 95 mm
- Ausführung Stahldraht, lichtgrau RAL 7035
- **Innen B x T = 125 x 100 mm**

ZBK3573 € 24,90

6 Lappenhalter, schraubbar



- Schraubmontage, universeller Einsatz
- Der Abstand der vorgesehenen Befestigungslöcher passt nicht zu der MultiPlan Lochrasterung - Einseitige Bohrung notwendig
- Aus Kunststoff, schwarz
- **B x T x H = 67 x 25 x 40 mm**

ZB 3576 € 16,-

Informationsbereitstellung MULTIPLAN und PROFIPLAN

Sichtanzeigen mit optimalen Neigungswinkel und in optimaler Sehentfernung

Made in Germany by KRIEG | 10 Jahre Garantie | TÜV Thüringen GS geprüfte Sicherheit

	Seite	Step
Tischelemente	114	1
Unterbauten	126	2
Aufbauportale	136	3
Arbeitsplatzbeleuchtung	139	4
Energiebereitstellung	142	5
Werkzeugbereitstellung	145	6
Informationsbereitstellung		7
Monitorträger	133	
CPU-Halter	151	
Kabelhalter	151	
Dokumententräger	151	
Dokumentenleiste	151	
Materialbereitstellung	152	8
Materialtransport	158	9

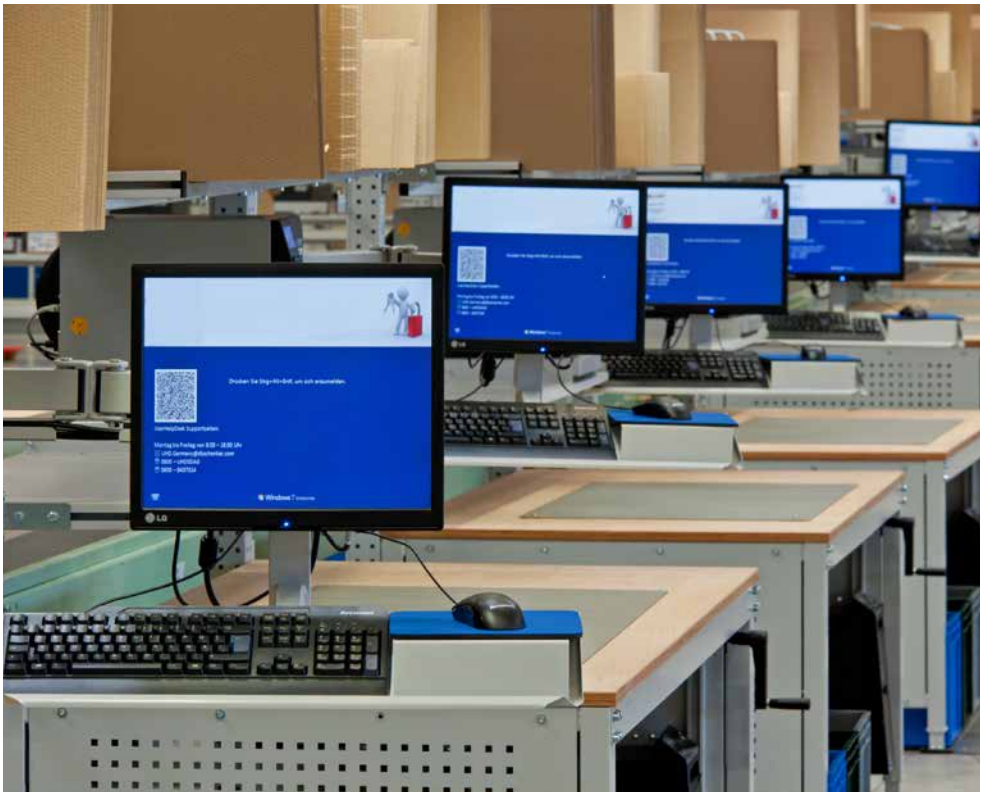

Ergonomie Tipp

Die richtige Anordnung von Sichtanzeigen am Arbeitsplatz

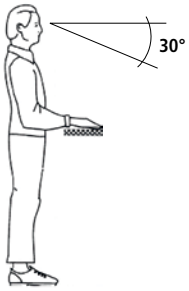

Neigung des Kopfes und des Blickes im Stehen (bequem aufrecht)

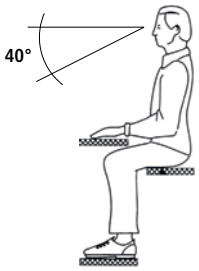

Neigung des Kopfes und des Blickes im Sitzen (bequem aufrecht)

Eine korrekte Anordnung von Sichtanzeigen vermeidet:

- Ermüdung der Augen
- Unergonomische Körperhaltung
- Zeitverlust bei Aufnahme von Informationen
- Fehler bei Aufnahme von Informationen

Quelle W.Lange/A.Windel, Tabelle nach Jenik.1995

Hersteller-Extra

Informationsbereitstellung mit KRIEG!

Als Hersteller bieten wir Lösungen für die Bereitstellung von Touchscreens, klassische Bildschirme mit Tastaturablage sowie CPUs und Mini-PCs.

Durch das Krieg-Stecksystem ergonomisch optimal positionierbar! Durchdacht von A bis Z!

+49 (0)7033 - 909 46 81



Anforderungen	Beispiele	Sehentfernung cm	Gesichtsfeld Ø cm	Bemerkung
Feinstarbeiten	Montage von Kleinteilen z.B. Uhren, elektronische Bauelemente	12 bis 25	20 bis 40	nur im Sitzen, zum Teil mit Stehhilfe z.B. Lupe, Mikroskop
Feinarbeiten	Montage von Rundfunk- und Fernsehgeräten	25 bis 50 (meist 30 bis 32)	40 bis 60	im Sitzen oder Stehen
Mittelgrobe Arbeiten	Arbeiten an Pressen, Bohrwerken, Drehmaschinen	bis 50	bis 80	im Sitzen oder Stehen
Grobe Arbeiten	Verpacken, grobe Schleifarbeiten	50 bis 150	bis 250	meist im Stehen
Ferne	Große Wandanzeigen, Autofahren	über 150	bis 250	im Sitzen oder Stehen

Informationsbereitstellung

Monitor-, CPU- und Dokumententräger

1 Monitorträger

Armlänge 80 oder 500 mm



Für LCD/TFT Flachbildschirme, steckbar an Stahl-Aufbauportale.

80 mm Gelenkarm für geringe Ausladung bei Klein-Arbeitsplätzen, 500 mm Gelenkarm für Standard-Arbeitsplätze. Integrierte Kabelführung unterhalb des Trägerrohres.

Aus Stahl, hochwertig pulverbeschichtet in 10 Farben mit VESA-Anschlussadapter 75 oder 100 mm.

Tragkraft max. 20 kg		
Adapter	75 mm	100 mm
Gelenk 80 mm	AZK1375	AZK1376
€	141,-	148,-
Doppelgelenk 500 mm	AZK1377	AZK1378
€	236,-	249,-

2 Monitorträger Armlänge 500 mm

mit Tastaturträger und Mausfläche



Optimal für Tischtiefe bis 800 mm

2 Monitorträger mit Tastaturträger und Mausfläche Armlänge 500 mm. Für LCD/TFT Flachbildschirme mit Tastatur- und Mausbediengerät, steckbar an Stahl-Aufbauportale.

Standard-Ausführung: Zur fixen Anbindung
Ergonomie-Ausführung: 3-fach flexibel positionierbar in Monitor-, Tastatur- und Maus- sowie Gesamteinheit.
Aus Stahl, hochwertig pulverbeschichtet in 10 Farben mit VESA-Anschlussadapter 75 oder 100 mm.

Doppelgelenk 500 mm	Tragkraft max. 20 kg	
Adapter	75 mm	100 mm
Standard	AZK1371	AZK1372
€	369,-	375,-
Ergonomie	AZK1373	AZK1374
€	431,-	446,-

3 CPU-Halter

für Tower oder Mini-PCs



Mini-PCs mit einer Stellfläche von B x T: 250 x 200 mm.

Towerhalter mit einer Stellfläche von B x T: 460 x 250 mm. Mit zwei Halterbügel. Befestigung an Fußrahmen innen oder außen.

Steckbar an Gestell, Seitenblende oder sonstige Trapezlöcher. Aus Stahl, hochwertig pulverbeschichtet in 10 Fraben preisgleich.

Towerhalter	Mini - PC - Halter
AZK1368	AZK1369
63,- €	38,- €

4 Kabelhalter

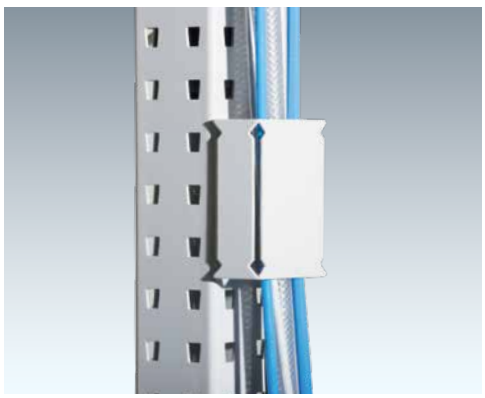

Für eine saubere Kabelführung entlang der Aufbausäule. Steckbar an Stahl-Aufbauportale.

Aus Stahl, hochwertig pulverbeschichtet in 10 Farben preisgleich.

Gesamt B x T x H = 66 x 33 x 114 mm, Innenbreite x Innentiefe 66 x 30 mm.

AZK1379 € 21,40

5 Dokumententräger, magnetisch



Für DIN A4 Hochformate. Informationen direkt am Arbeitsplatz, Aufnahme von bis zu 5 Tafeln.

Befestigung an allen Stahl-Oberflächen wie Aufbau-portale, Regale, Lochplatten etc.
Inkl. 5 schwarzen Sichttafeln und Reiter.

ZB 4792 € 47,-

DIN A4-Tafeln extra
Verpackungseinheit 5 Stück, Farbe schwarz

ZB 4793 € 26,-

Farbige Sichttafeln und weitere Informationssysteme finden Sie auf Seite 1042.

6 Dokumentenleiste



Hält Papiere durch Kugeln aus Spezialglas. Einfaches einschieben - ein Griff nach vorne, schon ist das Papier wieder frei.

Aluprofil eloxiert, T x H = 22 x 55 mm. Klebepads auf der Rückseite für ein Befestigen z.B. an Werkzeug-Lochplatte, Gerätebrücke etc.

Breite 500 mm ZB 3594 € 21,-
Breite 1000 mm ZB 3595 € 33,-

10 Farben preisgleich

Bitte jede Bestell-Nr. mit Farb-Nr. ergänzen.

- KRIEG graugrün HF 0001
- resedagrün RAL 6011
- 48h lichtgrau RAL 7035
- lichtblau RAL 5012
- rubinrot RAL 3003
- wasserblau RAL 5021
- anthrazit RAL 7016
- rotorange RAL 2001
- brillantblau RAL 5007
- alusilber ähnlich RAL 9006

Materialbereitstellung MULTIPLAN und PROFIPLAN

Greifbehälter und Standkonsolen

Made in Germany by KRIEG | 10 Jahre Garantie | TÜV Thüringen GS geprüfte Sicherheit

	Seite	Step
Tischelemente	114	1
Unterbauten	126	2
Aufbauportale	136	3
Arbeitsplatzbeleuchtung	139	4
Energiebereitstellung	142	5
Werkzeugbereitstellung	145	6
Informationsbereitstellung	151	7
Materialbereitstellung		8
Greifbehälter	152	
Behälter-Standkonsolen	152	
Kanban Behälter	154	
Greifschalen	154	
Greifzungen	154	
Neigbare Ablagekonsole	155	
Sichtlagerkästen	155	
Boxenträger-Elemente	156	
Boxenträger-Schiene	156	
Sichtboxen-Regal-Halter	156	
Sichtboxen-Regale	156	
Sonderkomponenten	156	
Materialtransport	158	9

Ergonomie Tipp

Der Greifraum



Arbeitszentrum
Die Arbeitsfläche, i.d.R. vom Werkstück belegt.

Erweitertes Arbeitszentrum
Kein Zeitverlust beim Greifen, Heben und Halten der Werkstücke. Optimaler Greifbereich.

Einhandzone
Zugriffsrate verdoppelt. Optimal zur Platzierung wesentlicher Anzeigen Für grobmotorische Greifbewegungen.

Erweiterte Einhandzone
Außerhalb des Greifbereiches. Zugriff auf Werkstücke nur mit Schulter oder Rumpfbewegungen. Für gelegentliche Zugriffe.

1 - 2 Greifbehälter und Standkonsole

Ihre Vorteile

- Zeitersparnis, Zugriffsicherheit und Ordnung für mehr Wirtschaftlichkeit durch ergonomische Bereitstellung von Kleinteilen an Montage-Arbeitsplätzen
- Ideal in Verbindung mit Greifbehälter-Standkonsolen durch „Cockpit" Positionierung
- Behälter stapelbar durch einfaches Ineinanderschieben der Aluprofile, Fixierungsschraube ermöglicht individuelle Ausrichtung der Greifbehälter

1 Greifbehälter

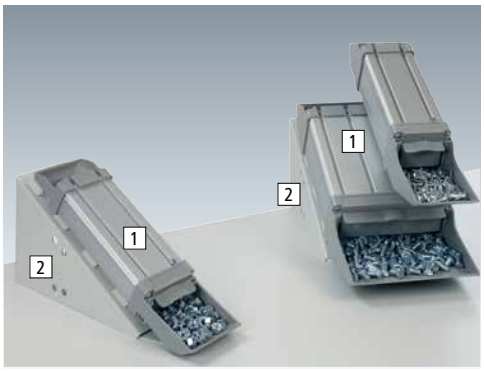

- Ergonomisch geformte Einfüller und Greifschalen aus bruchsicheren lichtgrauem ABS-Kunststoff
- Materialschacht aus Aluminium

BxTxH	90 x 333 x 45	90 x 375 x 90	180 x 375 x 90
Füllmenge cm²	500	1300	2900
Tragkraft kg	2,5	5	10
	TPK0334	TPK0337	ZB 0165
€	44,-	53,-	78,-

2 Standkonsole

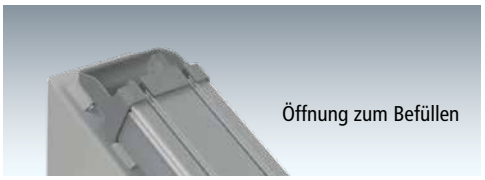



- Aus Stahl in lichtgrau RAL 7035 pulverbeschichtet
- Optional verschraub- und in der Tiefe einstellbar
- Bis zu 5 Greifbehälter stapelbar, max. Stapellast 50 kg

Standkonsole BxTxH mm	90 x 135 x 149	180 x 315 x 149
Greifbehälterbreite mm	1 x 90	1 x 180 / 2 x 90
	TPK0343	ZB 0167
€	95,-	109,-

Hersteller-Extra

Sparen Sie Zeit und Geld!

Nicht zu vernachlässigen ist der tägliche Zugriff auf Kleinteile, Materialien und Zubehör. Denn dieser geschieht in hoher Zahl und permanent.

Die optimale Lösung hierbei ist die Individualität. Diese erarbeiten wir gemeinsam mit Ihnen!

+49 (0)7033 - 909 46 81



Materialbereitstellung
Behälter-Standkonsolen

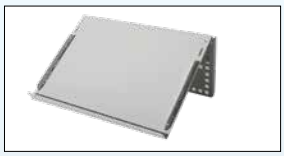

Standkonsole inkl. Anschlagleiste und Seitehalter



Zweite Arbeitsebene inkl. Seitenhalter zur Fixierung der Behälter

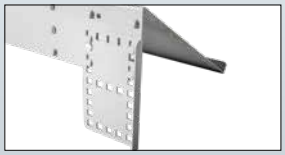

Neigungswinkel indviduell verstellbar



Zweite Arbeitsebene einfach aufsteckbar



3 Behälter-Standkonsole

Ihre Vorteile +

- Innovativer Helfer zur Reduzierung der Zugriffszeiten auf Schrauben, Muttern und sonstigen Kleinteilen
- Einsatz in Verbindung mit Transportbehälter oder Sichtlagerkästen
- Wirksame Minimierung der Greifwege an den Arbeitsplätzen und Erhöhung der Zugriffssicherheit durch Neigungsoption



Technische Info:

- Aus Stahlblech, hochwertig pulverbeschichtet in lichtgrau RAL 7035
- Neigungswinkel je nach Zugriffsgut und Füllstand individuell und werkzeuglos verstellbar
- Anschlagsleiste 20 mm. Inkl. Seitenhalter,
- Zurückgesetze zweite Arbeitsebene aufsteckbar

Neigungswinkel°		**15-39**	**15-30**	**15-44**
Höhe mm		**60-145**	**90-145**	**110-270**
Höhe mit 2. Ebene		**180-220**	**215-225**	**210-250**
Max. Kastenhöhe mit 2. Ebene mm		**145**	**175**	**175**
Tragkraft 1. Ebene / 2. Ebene		**40/25**	**60/40**	**80/50**
Breite x Tiefe mm		**300 x 200**	**400 x 300**	**600 x 400**
Für Anzahl Kästen mm		**1 x 300 x 200**	**2 x 300 x 200**	**4 x 300 x 200**
		-	**1x 400 x 300**	**2 x 400 x 300**
		-	**-**	**1x 600 x 400**
Behälter-Standkonsole		ZBK4794	ZBK4795	ZBK4796
	€	42,60	56,10	119,-
Aufsatz 2. Arbeitsebene		ZBK4797	ZBK4798	ZBK4799
	€	42,60	47,10	55,10

Materialbereitstellung MULTIPLAN und PROFIPLAN

Spezialbehälter und Greifschalen

Materialbereitstellung	Seite	Step
Greifbehälter	152	8
Behälter-Standkonsolen	152	
Kanban Behälter	154	
Greifschalen	154	
Greifzungen	154	
Neigbare Ablagekonsole	155	
Sichtlagerkästen	155	
Boxenträger-Elemente	156	
Boxenträger-Schiene	156	
Sichtboxen-Regal-Halter	156	
Sichtboxen-Regale	156	
Sonderkomponenten	156	

1 Kanban Behälter aus Polypropylen



Griffmulde zur optimalen Entnahme



Transparenter Deckel als Staubschutz



Unterteiler zur Kleinteile-Dosierung



Halternase zur Aufhängung der Behälter



Technische Info:
Bodenseitige Führungsleisten für Rollenbahn Längs- und Quertransport. Temperaturbeständig von -20° C bis zu + 90° C. Tragkraft 5 kg, Auflast 50 kg.
Farbe basaltgrau RAL 7012.

Lieferung beinhaltet je 1x Greifmulde, Unterteiler und Deckel. Verpackungseinheit von 4 Stück.

Außen L x B x H mm 175 x 126 x 88 mm
ZB 4882 € 6,- VE= 4 St.

- Durchgängiges innovatives Kanban-System
- **Bis zu 25 % mehr Lagervolumen** als bei herkömmlichen Sichtlagerkästen
- **Inkl. ausklappbare Greifmulde, Dosierscheibe in 2 möglichen Positionen und transparentem Deckel**
- Glatte Innenwände für leichte Reinigung
- Vorder- und rückseitige Etikettierung möglich
- Haltenase zur Aufhängung der Behälter
- Behälter aus Polypropylen, Deckel und Unterteiler aus Polystyrol

2 Greifschalen

Platzsparende Bereitstellung von Kleinteilen
Positionierung direkt unter der Materialzuführung.
Haltenase zur Befestigung an z.B. Trägerschienen, Abstreiflippen zur leichteren Entnahme der Kleinteile
Absolut sicheres, größenunabhängiges Stapeln durch Stapelklemmung.

Technische Info:
Greifschalen aus ABS-Kunststoff, Farbe lichtgrau RAL 7035. Tragkraft 11 kg, Auflast 17-21 kg.

T x H mm	86 x 50		
Breite mm	82	123	173
Füllmenge cm²	150	240	360
Tragkraft/Auflast kg	11/17	11/19	11/21
	ZB 4883	TPK4884	ZB 4885
€	21,-	8,-	34,-



Abstreiflippen zur leichten Entnahme



Haltenase zur Aufhängung der Behälter



Klemmnasen für sicheres Stapeln



Auf Anfrage auch in ESD-Ausführung



3 Greifzungen

Für die Vereinzelung von vermischten Kleinteilen.
Schnelles und sicheres Greifen durch ergonomisch gestaltete Entnahmefläche und integrierte Abstreiflippen, **Zeitersparnis von bis zu 10 %.**
Haltenase zur Befestigung an Trägerschienen.

Technische Info:
Greifschalen aus ABS-Kunststoff, Farbe lichtgrau RAL 7035. Tragkraft 6+10 kg, Auflast 17-21 kg.

T x H mm	90 x 277 x 54	131 x 277 x 54
Füllmenge cm²	690	1050
Tragkraft/Auflast kg	10/30	6/23
	ZB 4886	TPK4887
€	16,-	21,-



Abstreiflippen zur leichten Entnahme



Haltenase zur Aufhängung der Behälter



Auf Anfrage auch in ESD-Ausführung



Materialbereitstellung
Neigbare Ablagekonsole und Sichtlagerkästen



4 Neigbare Ablagekonsole

- Für Kleinteile und Materialien etc.
- Befestigung an Stahl-Aufbauportale
- Aus Stahlblech, stufenlos neigbar und in die Tiefe einstellbar, allseits 38 mm Aufkantung
- Hochwertige Pulverbeschichtung, in 10 Farben preisgleich erhältlich
- Tragkraft 60 kg

Ihre Vorteile +

- Stufenlos neigbar und in die Tiefe einstellbar
- Ideal für Kleinteile und Materialien
- Steckbar an Stahl-Aufbauportale

		Neigbare Ablagekonsole			Riffelgummi-Einlage		
Nutztiefe	**mm**	**195**	**345**	**495**	**195**	**345**	**495**
Für Tischbreite	**mm**						
Komponentenbreite	**mm**						
750		AZK1300	AZK1306	AZK1312	AZK1380	AZK1386	AZK1392
566	€	119,-	147,-	174,-	18,90	27,30	27,30
1000		AZK1301	AZK1307	AZK1313	AZK1381	AZK1387	AZK1393
816	€	124,-	152,-	179,-	18,90	27,30	28,40
1250		AZK1302	AZK1308	AZK1314	AZK1382	AZK1388	AZK1394
1066	€	129,-	165,-	189,-	21,40	33,10	33,10
1500		AZK1303	AZK1309	AZK1315	AZK1383	AZK1389	AZK1395
1316	€	133,-	176,-	197,-	23,60	38,-	38,-
1750		AZK1304	AZK1310	AZK1316	AZK1384	AZK1390	AZK1396
1566	€	144,-	184,-	210,-	24,90	41,50	42,60
2000		AZK1305	AZK1311	AZK1317	AZK1385	AZK1391	AZK1397
1816	€	152,-	190,-	217,-	27,30	47,40	47,40

5 Riffelgummi-Einlage

- Extra zum Schutz Ihrer wertvollen Teile

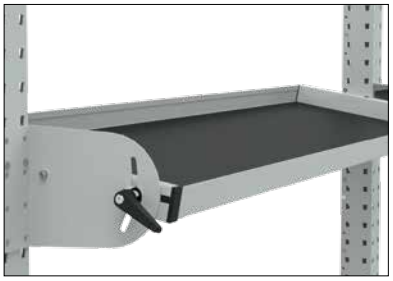

10 Farben preisgleich

Bitte jede Bestell-Nr. mit Farb-Nr. ergänzen.

- KRIEG graugrün HF 0001
- resedagrün RAL 6011
- 48h lichtgrau RAL 7035
- lichtblau RAL 5012
- rubinrot RAL 3003
- wasserblau RAL 5021
- anthrazit RAL 7016
- rotorange RAL 2001
- brillantblau RAL 5007
- alusilber ähnlich RAL 9006



Keine Verpackungseinheiten
kombinieren Sie frei zwischen den Größe und Farben
Weitere Kästen finden Sie ab Seite 654

6 Sichtlagerkästen aus Polyethylen

- Sehr hohe Stapellast durch stabile Holme, sehr formstabil
- Vollkommen glatte bzw. abgerundete Innenfläche für gute Reinigung
- Optimale Füllbarkeit, durch nach innen gezogene Seitenwände
- Leichte Entnahme durch tiefgezogene und ergonomisch gestaltete Öffnung
- Große Tragegriffe an der Vorder- und Hinterseite für praktische Handhabung
- Halternase an der Rückseite kann zum Einhängen an Wand-, Regalkästen, Trägerschienen oder Schlitzplatten verwendet werden (nicht Kastengröße 6)

Technische Info

- Lebensmittel- und lichtecht, voll recyclingfähig
- Beständig gegen die meisten Öle und Säuren
- Temperaturbeständig von -40 bis +60°C

Größe		**1**	**2**	**3**	**4**	**5**
Außenmaße	**L x B x H mm**	**170/138 x 100 x 77**	**230/196 x 140 x 122**	**360/310 x 200 x 145**	**360/310 x 200 x 200**	**510/455 x 300 x 200**
Innenmaße	**L x B x H mm**	**135 x 82 x 66**	**193 x 123 x 112**	**307 x 180 x 135**	**307 x 180 x 188**	**452 x 280 x 188**
Tragkraft/Auflast	**kg**	**3/10**	**12/40**	**25/120**	**30/120**	**45/190**
Hängelast ca.	**kg**	3	7	14	18	18
Kastenfarbe	blau	PB 1361	PB 1371	PB 1381	PB 1391	PB 1401
	rot	PB 1362	PB 1372	PB 1382	PB 1392	PB 1402
	gelb	PB 1363	PB 1373	PB 1383	PB 1393	PB 1403
	grün	PB 1364	PB 1374	PB 1384	PB 1394	PB 1404
	€	2,40	6,60	8,40	13,80	20,70

Materialbereitstellung MULTIPLAN und PROFIPLAN

Sichtboxen-Regal-Halter und Boxenträger

Made in Germany by KRIEG | 10 Jahre Garantie | TÜV Thüringen GS geprüfte Sicherheit

Materialbereitstellung	Seite	Step
Greifbehälter	152	8
Behälter-Standkonsolen	152	
Kanban Behälter	154	
Greifschalen	154	
Greifzungen	154	
Neigbare Ablagekonsole	155	
Sichtlagerkästen	155	
Boxenträger-Elemente	156	
Boxenträger-Schiene	156	
Sichtboxen-Regal-Halter	156	
Sichtboxen-Regale	156	
Sonderkomponenten	156	

1 Cock-Pit Boxenträger-Element mit Einfach- oder Doppelträger



Einfachträger (Kästen nicht im Lieferumfang)

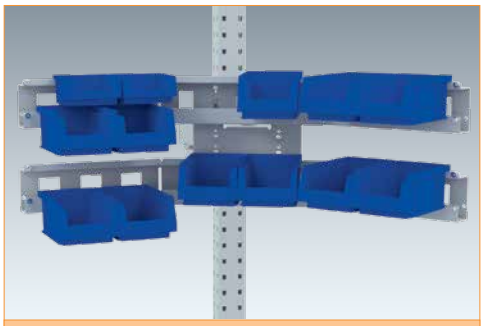

Doppelträger
(Kästen nicht im Lieferumfang)

Ihre Vorteile

- Für Sichtlagerboxen direkt in Greifnähe
- Gebogene „Cockpit" Form für optimalen Zugriff
- Höhere Tragkraft als bei vergleichbaren Modellen
- Steckbar an Stahl-Aufbauportale

- Aus Stahl, hochwertige Pulverbeschichtung in 10 Farben preisgleich
- Trägerschiene 800 mm breit, drehbar
- Höhe Trägerschiene 97 mm
- Gesamtausladung 800 mm
- Doppelgelenk-Schwenkausleger 700 mm lang

Ausführung	Einfachträger	Doppelträger
Gesamthöhe mm	105	230
Max. Tragkraft kg	18	24
Bestückbar: Anzahl Kästen	6 x Größe 1	12 x Größe 1
	6 x Größe 2	12 x Größe 2
	AZK1323	AZK1324
€	197,-	264,-

2 Boxenträger-Schiene

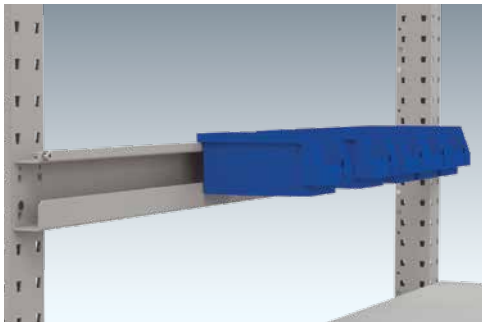

- Zum Einhängen von Sichtlagerboxen
- Kleinteilebereitstellung über die komplette Arbeitsplatzbreite
- Steckbar an Stahl-Aufbauportale
- Aus Stahl, hochwertige Pulverbeschichtung in 10 Farben preisgleich.
- Höhe Trägerschiene 97 mm
- Tragkraft max. 30 kg

Für Tischbreite mm / Komponentenbreite mm		€
750/746	AZK1325	59,-
1000/996	AZK1326	65,-
1250/1246	AZK1327	73,-
1500/1496	AZK1328	79,-
1750/1746	AZK1329	83,-
2000/1996	AZK1330	89,-

3 Sichtboxen-Regal-Halter-Element

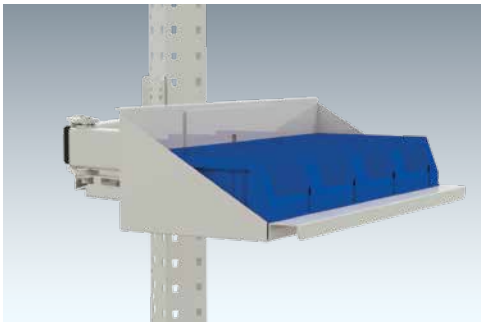

- Für Sichtboxen-Regal oder als Ablage
- Drehbare Platte mit Griffleiste
- Steckbar an Stahl-Aufbauportale
- Aus Stahlblech, hochwertige Pulverbeschichtung in 10 Farben preisgleich

B x T x H 435 x 165 x 120 mm
Doppelgelenk-Schwenkausleger, 700 mm lang.
Tragkraft max. 18 kg.

AZK1321 € 269,-

4 Sichtboxen-Regale



- Freistehend positionierbar oder in Kombination mit Sichtboxen-Regal-Halter-Element
- 3 schräggestellte Etagen, vorne aufgekantet
- Aus Stahlblech, hochwertige Pulverbeschichtung in 10 Farben preisgleich

Stellfläche je Etage B x T x H 425 x 145 x 120 mm.
Gesamt B x T x H = 430 x 155 x 310 mm.
Tragkraft 24 kg/ 8 kg pro Ebene, in Kombination mit Halterelement 18 kg.

ZBK3901 € 99,-

Zur Aufnahme von max. 12 Sichtlagerboxen
PB 1361 - PB 1364 Seite 654
KB 1011 - KB 1016 Seite 655
PB 1011 - PB 1015 Seite 660

Materialbereitstellung

Maßgeschneiderte Arbeitsplatzlösungen für mehr Produktivität

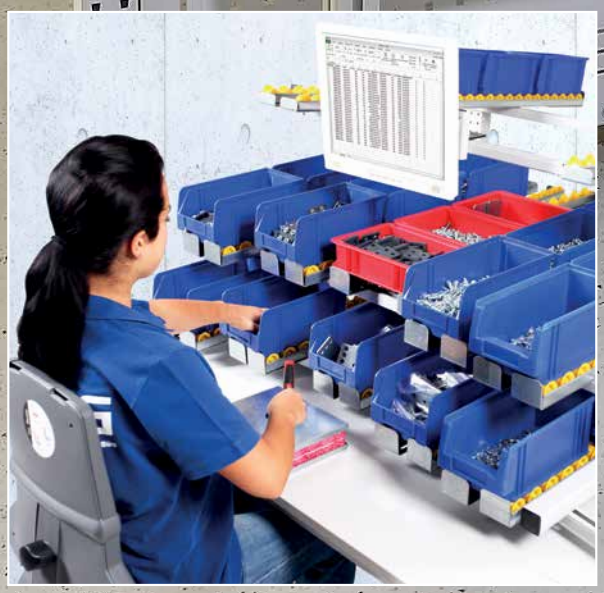

Die Wahl des passenden Materialbereitstellungs-Systems ist abhängig von der jeweiligen Arbeitsaufgabe und ist daher individuell zu gestalten. Hier spielen wir unsere Stärke aus! Wir schauen uns Ihre Arbeitssituation vor Ort an und entwickeln gemeinsam mit Ihnen eine Lösung, welche Ihnen am meisten nützt.

Mit 3D-CAD Entwürfen halten wir Sie Schritt für Schritt über den aktuellen Lösungsstand informiert. Dies ermöglicht es uns zeitnah auf Ihre Rückmeldung einzugehen.
Unsere Fachberater freuen sich auf Ihre Anforderung!

Materialtransport MULTIPLAN und PROFIPLAN

Transferstraßen von KRIEG

Made in Germany by KRIEG | 10 Jahre Garantie | TÜV Thüringen GS geprüfte Sicherheit

	Seite	Step
Tischelemente	114	1
Unterbauten	126	2
Aufbauportale	136	3
Arbeitsplatzbeleuchtung	139	4
Energiebereitstellung	142	5
Werkzeugbereitstellung	145	6
Informationsbereitstellung	151	7
Materialbereitstellung	152	8
Materialtransport	158	9



Hersteller-Extra

Materialtransport mit KRIEG

Transportlösungen sind individuell.
Ihr Vorteil: Wir als Hersteller können perfekt auf Ihre Anforderung eingehen und eine maßgeschneiderte Lösung für Sie erarbeiten.

Darauf können Sie sich verlassen

+49 (0)7033 - 909 46 81

Materialtransport mit KRIEG

Materialtransport von und zu Einzelarbeitsplätzen, Fließ- und Reihenfertigung sowie U-Linien oder One-piece-flow Fertigung - zögern Sie nicht uns zu kontaktieren. Unsere Fachberater sind für Sie da!

Wir unterstützen Sie gerne bei Fragen des Materialtransports - von der klassischen und vielseitigen Transportwagenlösung bis zur integrierten Rollen- oder Röllchenbahn.

Telefon: +49 (0)7033 - 909 46 81

Materialtransport
Sonderlösungen von KRIEG



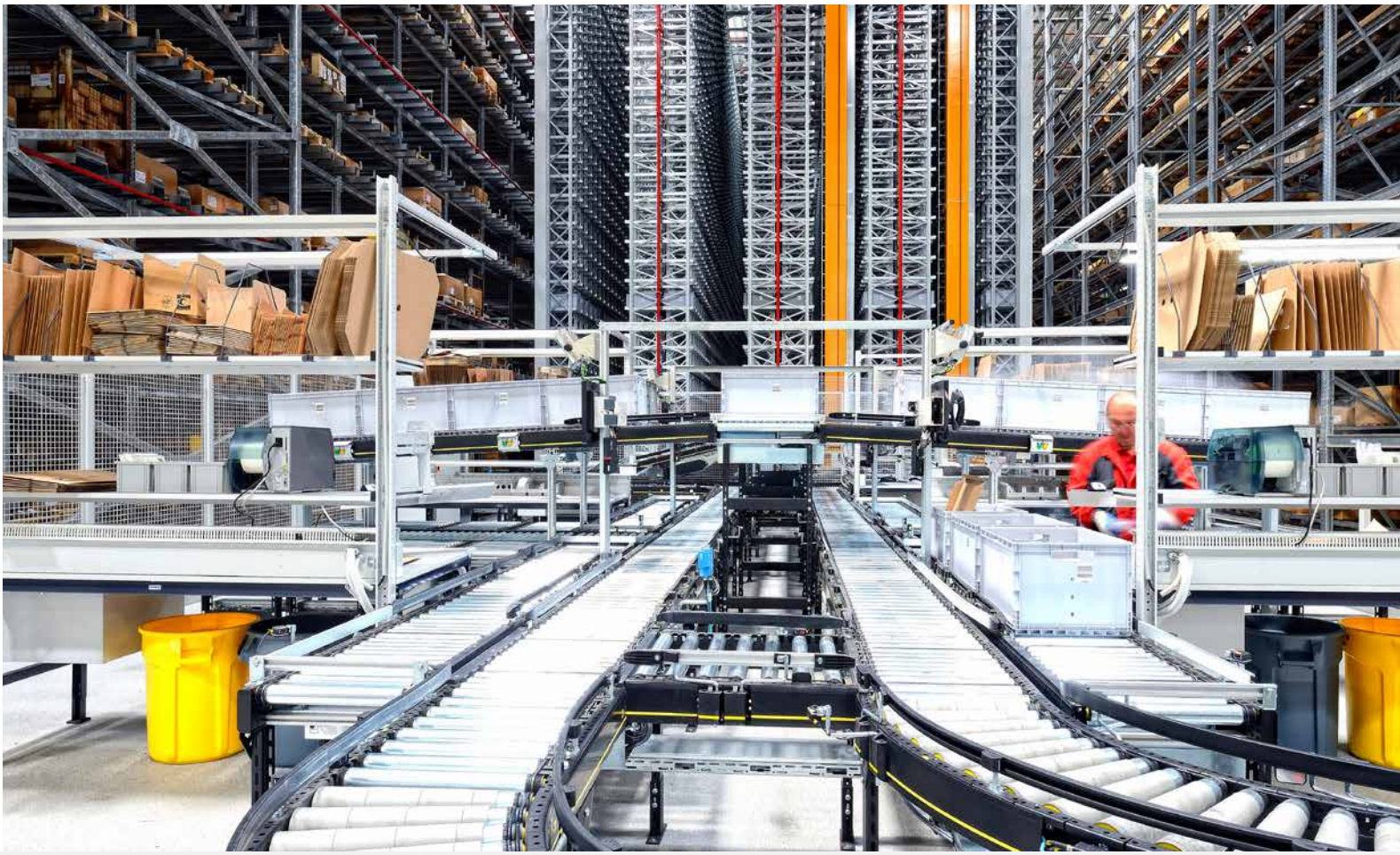



Arbeitsplatzsystem

UNIVERSAL

Wirtschaftlich optimal und ergonomisch ausgereift

- + Stufenlose Höheneinstellung bis zu 300 mm
- + Winkelkombination realisierbar
- + Anbautischsystem/Reihenarbeitstisch möglich
- + Individuelle Sonderlösungen möglich
- + Auch in mobiler Ausführung erhältlich
- + 20 Standardgrößen zur Auswahl
- + Tragkraft von bis zu 1000 kg
- + Visualisierung durch CAD-Zeichnungen

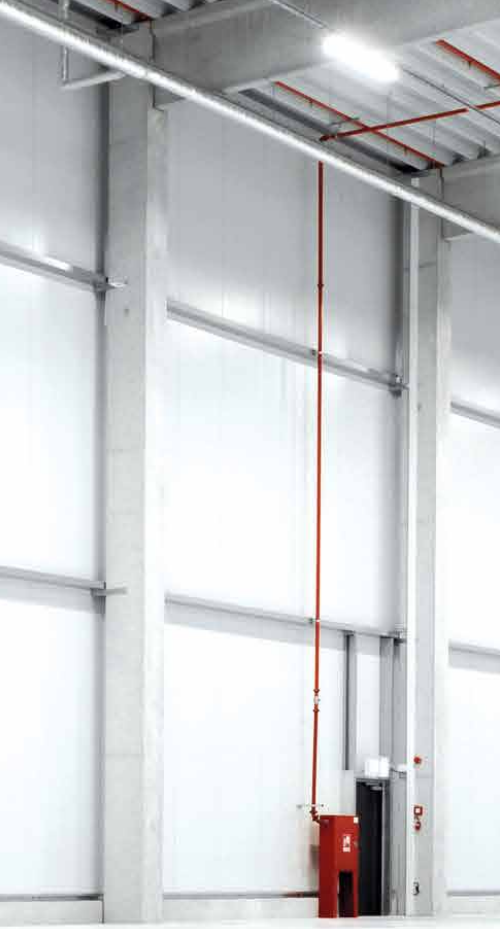

Stufenlose Höhenverstellung bis zu 300 mm

Auf alle Körpergrößen bei sitzenden und stehenden Tätigkeiten ergonomisch perfekt einstellbar.

Die optimale Einstellung der Tischhöhe, abgestimmt auf die zu bearbeitenden Werkstücke, verhindert Fehlhaltungen und damit die Häufigkeit von Rückenproblemen.



Stufenlose Höhenverstellung bis zu **300** mm

Klemm-Höheneinstellung
700-1000 mm
zzgl. Tischplattenstärke



Seite **169**

Abklappbare Handkurbel-Höheneinstellung
700-1000 mm
zzgl. Tischplattenstärke



Seite **170**

Elektro-Höheneinstellung mit Memory-Funktion
700-980 mm
zzgl. Tischplattenstärke



Seite **171**

Winkel- und Gruppenarbeitsplätze

Winkelarbeitsplätze – Die perfekte Platznutzung für Bewegungsabläufe

Verkettungstische bieten eine rationelle Lösung für Gruppenarbeitsplätze. In Verbindung mit einer möglichen Winkelkombination wird der Platz optimal ausgenutzt und die Arbeitsfläche vergrößert.

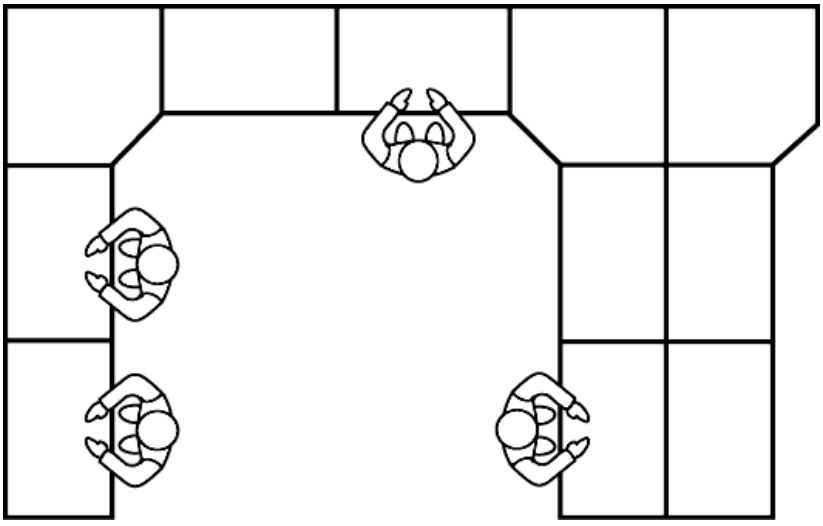

EPA
Auch in leitfähiger Ausführung lieferbar

10 Jahre Garantie

Made in Germany by KRIEG

1 - 3 Komplett-Arbeitstische UNIVERSAL Standard

- Tischgestell in Lichtgrau RAL 7035
- Mit stufenloser Klemm-Höheneinstellung von 738 – 848 mm zzgl. Tischplattenstärke
- Stahlprofilrahmen U-Profil 50 x 40 mm und 60 mm hohen Zargen
- 6 mm Gummischuhe zur Schonung des Bodenbelages
- 800 kg Tragkraft bei Tischbreite 1500 mm und 600 kg bei Tischbreite 2000 mm, abzgl. Eigen- und Anbaugewichte und stets bei gleichmäßiger Lastenverteilung

Komplett-Angebote mit Gehäuse-Unterbau und Schubfächer:

- Gehäuse-Unterbau in Lichtgrau RAL 7035, bis 200 kg belastbar
- Gehäuse-Unterbau bzw. Einzelschubfach mit Schubfachsicherung, Zentralverschluss und Einzelauszugssperre, Zylinderschloss und 2 Schlüssel
- Schubfächer 80% ausziehbar, bis 32 kg belastbar (Einzelschubfach 60%, bis 25 kg)
- Mit Lochboden im 36 mm Raster (Einzelschubfach ohne Lochung)

2 Tischplatten zur Auswahl:

Melamin lichtgrau, 22 mm
Weitestgehend abrieb- und kratzfest, blendfrei und unempfindlich. Glatte, leicht zu reinigende Oberfläche. **Einsatz**: Für Arbeiten ohne höhere mechanische und chemische Anforderungen.



Kunststoff lichtgrau, 22 mm
Abrieb-, kratz- und stoßfest, blendfrei, strapazierfähig. Pflegeleichte Beschichtung. **Einsatz**: Für leichte Montage- und Laborarbeiten, ohne höhere mechanische und chemische Anforderungen.





1 Komplett-Angebot
- Tischgestell mit Einzelschubfach
- Schubfach B x T x H 460 x 580 x 150 mm



2 Komplett-Angebot
- Tischgestell mit Gehäuse-Unterbau
- Gehäuse-Unterbau B x T x H = 500 x 580 x 360 mm
- 2 Schubfächer: 1 x 100, 1 x 200 mm

Ausführung	1 Komplett-Angebot				2 Komplett-Angebot			
Tischplatte / B x T mm	1500 x 800	€	2000 x 800	€	1500 x 800	€	2000 x 800	€
Melamin lichtgrau, 22 mm	AUK5501	551,-	AUK5701	598,-	TPK5561	692,-	AUK5761	880,-
Kunststoff lichtgrau, 22 mm	AUK5507	589,-	AUK5707	653,-	AUK5567	864,-	AUK5767	928,-



3 Komplett-Angebot
- Tischgestell mit 2 Gehäuse-Unterbauten
- Gehäuse-Unterbau B x T x H = 500 x 580 x 360 mm
- 2 x 3 Schubfächer: 1 x 50, 1 x 100, 1 x 150 mm

Ausführung	3 Komplett-Angebot			
Tischplatte / B x T mm	3000 x 800	€	4000 x 800	€
Melamin lichtgrau, 22 mm	AUK5661	1704,-	AUK5731	1839,-
Kunststoff lichtgrau, 22 mm	AUK5667	1816,-	AUK5737	1955,-
Multiplex geölt, 22 mm	AUK5665	1858,-	AUK5735	2031,-

Schubfächer, Neigbare Ablagekonsole, Werkzeuglochplatte

10 Farben preisgleich. Hierzu Bestell-Nr. mit Farb-Nr. ergänzen.

Für 3 zusätzliche Tischplatte zur Auswahl:

Multiplex geölt, 22 mm
Abrieb- und stoßfest, schlagbeständig und strapazierfähig. **Einsatz**: Für hohe mechanische Beanspruchung im Montage- und Fertigungsbereich.



4-7 Komplett-Arbeitstische UNIVERSAL mobil

- Tischgestell in Lichtgrau RAL 7035
- Mit stufenloser Klemm-Höheneinstellung von 730 – 950 mm zzgl. Tischplattenstärke
- Stahlprofilrahmen U-Profil 57 x 43 mm und 60 mm hohen Zargen
- 2 Lenkrollen mit Feststeller und 2 Bockrollen für einen guten Geradelauf, TPE-Ø 125 mm
- 250 kg Tragkraft abzgl. Eigen- und Anbaugewichte und stets bei gleichmäßiger Lastenverteilung

Komplett-Angebote mit Gehäuse-Unterbau und Schubfächer:

- Gehäuse-Unterbau in Lichtgrau RAL 7035, bis 200 kg belastbar
- Gehäuse-Unterbau bzw. Einzelschubfach mit Schubfachsicherung, Zentralverschluss und Einzelauszugsperre, Zylinderschloss und 2 Schlüssel
- Schubfächer 80% ausziehbar, bis 32 kg belastbar (Einzelschubfach 60%, bis 25 kg)
- Mit Lochboden im 36 mm Raster (Einzelschubfach ohne Lochung)

2 Tischplatten zur Auswahl:

Melamin lichtgrau, 22 mm
Weitestgehend abrieb- und kratzfest, blendfrei und unempfindlich. Glatte, leicht zu reinigende Oberfläche. **Einsatz**: Für Arbeiten ohne höhere mechanische und chemische Anforderungen.



Kunststoff lichtgrau, 22 mm
Abrieb-, kratz- und stoßfest, blendfrei, strapazierfähig. Pflegeleichte Beschichtung. **Einsatz**: Für leichte Montage- und Laborarbeiten, ohne höhere mechanische und chemische Anforderungen.





4 Komplett-Angebot

- Tischgestell mit Zwischenboden, Melamin 19 mm, lichtgrau RAL 7035, Tiefe 500 mm

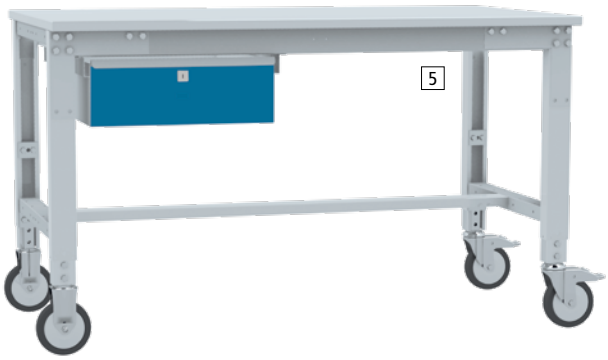

5 Komplett-Angebot

- Tischgestell mit Einzelschubfach
- Schubfach B x T x H = 460 x 580 x 150 mm

Ausführung	4 Komplett-Angebot				5 Komplett-Angebot			
Tischplatte / B x T mm	1500 x 800	€	2000 x 1000	€	1500 x 800	€	2000 x 1000	€
Melamin lichtgrau, 22 mm	AUK5511	815,-	AUK5741	946,-	AUK5551	863,-	AUK5751	951,-
Kunststoff lichtgrau, 22 mm	AUK5517	871,-	AUK5747	1040,-	AUK5557	920,-	AUK5757	1047,-

10 Farben preisgleich
Bitte jede Bestell-Nr. mit Farb-Nr. ergänzen.

- KRIEG graugrün HF 0001
- resedagrün RAL 6011
- lichtgrau RAL 7035
- lichtblau RAL 5012
- rubinrot RAL 3003
- wasserblau RAL 5021
- anthrazit RAL 7016
- rotorange RAL 2001
- brillantblau RAL 5007
- alusilber ähnlich RAL 9006

TOP PREIS
6 AUK5571
1458,-

Schubfächer, Neigbare Ablagekonsole, Werkzeuglochplatte

10 Farben preisgleich. Hierzu Bestell-Nr. mit Farb-Nr. ergänzen.

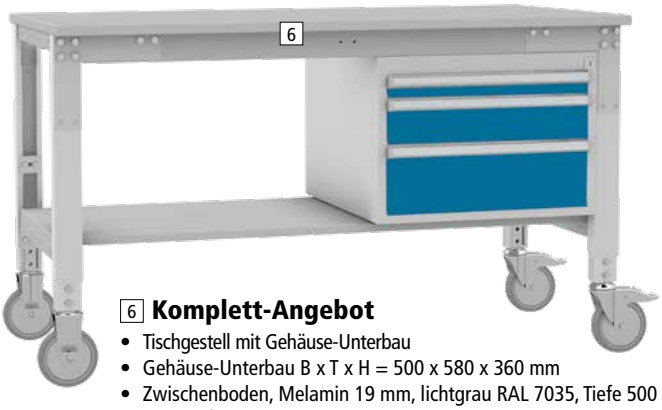

6 Komplett-Angebot

- Tischgestell mit Gehäuse-Unterbau
- Gehäuse-Unterbau B x T x H = 500 x 580 x 360 mm
- Zwischenboden, Melamin 19 mm, lichtgrau RAL 7035, Tiefe 500 mm
- 3 Schubfächer: 1 x 50, 1 x 100, 1 x 150 mm



7 Komplett-Angebot

- Tischgestell mit 2 Aufbausäulen, Nutzhöhe 720 mm, lichtgrau RAL 7035
- Neigbare Ablagekonsole, Tragkraft 35 kg, Nutztiefe 345 mm
- Lochplatte im 38 mm Raster gelocht, Tragkraft 60 kg, Nutzhöhe 342 mm

Ausführung	6 Komplett-Angebot				7 Komplett-Angebot			
Tischplatte / B x T mm	1500 x 800	€	2000 x 1000	€	1500 x 800	€	2000 x 1000	€
Melamin lichtgrau, 22 mm	AUK5571	1458,-	AUK5771	1599,-	AUK5581	1136,-	AUK5781	1284,-
Kunststoff lichtgrau, 22 mm	AUK5577	1514,-	AUK5777	1694,-	AUK5587	1194,-	AUK5787	1377,-

Tischelemente	Seite	Step
Grund- /Anbautische Standard	166	1
Grund- /Anbautische Spezial	168	
Grundtisch Ergo K	170	
Grundtisch Ergo E	171	
Tischverkettungen	172	
Grundtische Mobil	174	



Unterbauten	Seite	Step
Komplett Gehäuse-Unterbauten	176	2
Individuelle Gehäuse-Unterbauten	178	
Schubfach-Unterteilungen	180	
Fußstützen	182	
Zwischenböden	182	



Aufbauportale	Seite	Step
Portale ohne Ausleger	183	3
Portale mit Ausleger	183	



Baukastensystem

UNIVERSAL

In 9 einfachen Planungsschritten **Step** by **Step** zum optimalen Arbeitsplatz

Stellen Sie sich Ihren Arbeitsplatz aus 9 Planungssteps individuell zusammen. Schritt für Schritt ergänzen Sie Ihren Arbeitstisch um sinnvolle Anbaukomponenten – so entsteht ein auf Ihr Bedürfnis angepasster Arbeitsplatz.

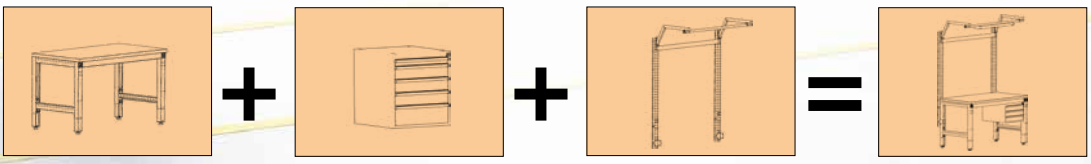

Planen Sie mit Profis!

65 Jahre Erfahrung in Beratung, Planung und Fertigung von Arbeitsplatzlösungen. Vor Ort analysieren unsere erfahrenen Planungsprofis Ihren Bedarf und unterbreiten Ihnen ein Angebot mit den genau auf Sie abgestimmten Baukasten-komponenten.

Wenn erforderlich entwickeln unsere Konstrukteure gemeinsam mit Ihnen auch eine individuelle maßgeschneiderte Sonderlösung.

Fragen Sie uns!

+49 (0)7033 - 909 46 81

verkauf@krieg-online.de



Arbeitsplatzbeleuchtung	Seite	Step 4
Seitenfeld-/Kleinfeldleuchten	184	
Premium-Langfeldleuchten	185	

Energiebereitstellung	Seite	Step 5
Energie-Versorgungskanäle unverdrahtet	186	
Energie-Versorgungskanäle verdrahtet	187	

Werkzeugbereitstellung	Seite	Step 6
Neigbare Ablagekonsolen	188	
Schrägablagen	188	
Werkzeug-Kemmhalter	188	
Drehbares Ablageboard	188	
Gerätebrücken	189	
Auszugsböden	189	
Werkzeug-Lochplatten	190	
Werkzeug-Schlitzplatten	190	
Dokumentenablage	190	
Flaschenhalter	191	
Kleiderhaken	191	
Taschen-/Rucksackhalter	191	
Lappenhalter	191	
Armstützen	191	
Gerätewagen	192	
Werkzeugwagen	192	
Federzüge	192	
Spiralschläuche	192	

Informationsbereitstellung	Seite	Step 7
Monitorträger	193	
CPU-Halter	193	
Dokumententräger	193	
Dokumentenleiste	193	

Materialbereitstellung	Seite	Step 8
Greifbehälter	194	
Behälter-Standkonsolen	195	
Kanban Behälter	196	
Greifschalen	196	
Greifzungen	196	
Boxenträger-Elemente	197	
Boxenträger-Schiene	197	
Sichtboxen-Regal-Halter	197	
Sichtboxen-Regale	197	
Sichtlagerkästen	197	

Materialtransport	Seite	Step 9
Röllchen- und Rollenbahnen	198	



Arbeitstischsystem UNIVERSAL Standard

Für sitzende und stehende Tätigkeiten

Made in Germany by KRIEG | 10 Jahre Garantie | 48h Versand

		Seite	Step
	Tischelemente		1
	Grund- / Anbautische Standard	166	
	Grund- / Anbautische Spezial	168	
	Grundtisch Ergo K	170	
	Grundtisch Ergo E Memory	171	
	Tischverkettungen	172	
	Grundtische Mobil	174	
	Unterbauten	176	2
	Aufbauportale	183	3
	Arbeitsplatzbeleuchtung	184	4
	Energiebereitstellung	186	5
	Werkzeugbereitstellung	188	6
	Informationsbereitstellung	193	7
	Materialbereitstellung	194	8
	Materialtransport	198	9





Arbeitstische UNIVERSAL Standard

Stahlprofilrahmen, U-Profil 50 x 40 mm und 60 mm hohe Zargen. Grundeinheit mit 2 Fußrahmen und 2 Zargen. Anbaueinheit mit 1 Fußrahmen und 2 Zargen. 6 mm Gummischuhe zur Schonung des Bodenbelags. Arbeitstisch optimal für sitzende und stehende Tätigkeiten. Tragkraft immer abzgl. Eigen- und Anbaugewichte und stets bei gleichmäßiger Lastenverteilung.

Tragkraft bei gleichmäßiger Lastverteilung

Tischbreite mm	1000	1250	1500	1750	2000	2500	3000
Tragkraft kg	1000	1000	800	700	600	600	500

Ihre Vorteile

- Preisgünstiger, vollwertiger Arbeitstisch
- Stufenlose Klemmhöhenverstellung von 738 bis 848 mm zzgl. Tischplattenstärke
- Äußerst stabiles und langlebiges, selbsttragendes Gestell. Hochwertig pulverbeschichtet in 10 Farben preisgleich

Gut zu wissen

- Tragkraftangabe stets abzgl. Eigen- und Anbaugewichte wie Aufbauportale, Unterbau-Gehäuse oder Zwischenböden
- Mobile Schubfachschranke mit bis zu 400 mm Nutzhöhe können jederzeit platzsparend unter dem Tisch verstaut werden
- Beachten Sie die Höhe des zu bearbeitenden Werkstücks: Empfohlene Tischhöhe = Arbeitshöhe - Werkstückhöhe

Hersteller-Extra

Arbeitstische nach Maß!

Bei uns als Hersteller erhalten Sie eine breite Auswahl an praxisbewährten Standardtischelementen.

Und falls das Gesuchte nicht dabei ist, dann fertigen wir es für Sie. Millimetergenau!

Sprechen Sie uns an!

+49 (0)7033 - 909 46 81



Zubehör

Seitenblenden extra, steckbar

- Lochrasterung 38 mm, zur optionalen Befestigung von Flaschenhalter, Werkzeughalter etc.
- Links oder rechts montierbar
- In Verbindung mit Zwischenböden nur auf Anfrage

ZBK3350 €/73,-



Tischelemente UNIVERSAL Standard

Klemmschrauben-Höheneinstellung 738 - 848 mm zzgl. Tischplatte

Weitere Tischplatten als Option finden Sie ab Seite 268

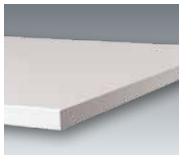

Melamin lichtgrau

Weitgehend abrieb- und kratzfest, blendfrei. Beidseitige Melaminharzbeschichtung auf E1 Spanplatte, beidseitig Feinstruktur, hellgrauer stossfester Kunststoff-Umleimer.

Für Arbeiten ohne höheren mechanischen Anspruch

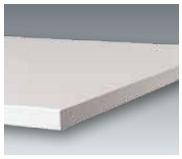

Kunststoff lichtgrau

Abrieb-, kratz- und stossfest, blendfrei, strapazierfähig. 0,8 mm Melamin-Laminat auf E1 Spanplatte mit Gegenzug pressverleimt, hellgrauer stossfester Kunststoff-Umleimer.

Für Montage und Laborarbeiten

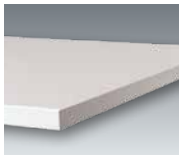

PVC Dekor weißgrau

Abriebfest, stoss- und schlagunempfindlich, rutschhemmend, strapazierfähig. Homogener PVC-Belag auf E1 Spanplatte mit Gegenzug pressverleimt, hellgrauer stossfester Kunststoff-Umleimer.

Für mechanische Beanspruchung

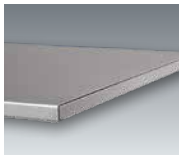

Blechbelag verzinkt

Abriebfest, stoss- und schlagfest, ölbeständig, widerstandsfähig. Aus 1,5 mm verzinktem Feinblech auf E1 Spanplatte aufgezogen. An den Längskanten u-förmig abgekantet.

Für Lötarbeiten oder Arbeiten mit heißen Materialien



Multiplex geölt

Abrieb- und stossfest, schlagbeständig, strapazierfähig. Kreuzweise wasserfest verleimt nach DIN 68705 IW 67, geschliffen und umweltschonend geölt. Gefaste Kanten.

Für eine hohe mechanische Beanspruchung

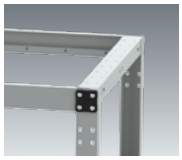

Ohne Tischplatte

Ges.-Höhe		760–870 mm		760–870 mm		760–870 mm		760–870 mm		760–870 mm		738–848 mm	
Einheit		Grund	Anbau	Grund	Anbau	Grund	Anbau	Grund	Anbau	Grund	Anbau	Grund	Anbau
B x T Gesamt / Tischgestell mm													
1000 x 600		AUK4001	AUK6001	AUK4007	AUK6007	AUK4009	AUK6009	AUK4004	AUK6004	AUK4005	AUK6005	AUK4000	AUK6000
1000 x 540	€	303,-	227,-	330,-	253,-	338,-	258,-	326,-	247,-	342,-	264,-	219,-	141,-
1000 x 800		AUK4011	AUK6011	AUK4017	AUK6017	AUK4019	AUK6019	AUK4014	AUK6014	AUK4015	AUK6015	AUK4010	AUK6010
1000 x 740	€	319,-	241,-	361,-	282,-	373,-	293,-	367,-	288,-	375,-	296,-	224,-	144,-
1250 x 600		AUK4021	AUK6021	AUK4027	AUK6027	AUK4029	AUK6029	AUK4024	AUK6024	AUK4025	AUK6025	AUK4020	AUK6020
1250 x 540	€	325,-	246,-	361,-	283,-	367,-	289,-	363,-	286,-	373,-	295,-	224,-	145,-
1250 x 800		AUK4031	AUK6031	AUK4037	AUK6037	AUK4039	AUK6039	AUK4034	AUK6034	AUK4035	AUK6035	AUK4030	AUK6030
1250 x 740	€	350,-	268,-	391,-	305,-	406,-	321,-	417,-	330,-	401,-	318,-	238,-	149,-
1500 x 600		AUK4041	AUK6041	AUK4047	AUK6047	AUK4049	AUK6049	AUK4044	AUK6044	AUK4045	AUK6045	AUK4040	AUK6040
1500 x 540	€	352,-	272,-	393,-	311,-	401,-	320,-	405,-	324,-	408,-	326,-	238,-	152,-
1500 x 800		AUK4051	AUK6051	AUK4057	AUK6057	AUK4059	AUK6059	AUK4054	AUK6054	AUK4055	AUK6055	AUK4050	AUK6050
1500 x 740	€	370,-	284,-	426,-	342,-	437,-	352,-	448,-	363,-	448,-	363,-	242,-	153,-
1500 x 1000		AUK4061	AUK6061	AUK4067	AUK6067	AUK4069	AUK6069	AUK4064	AUK6064	AUK4065	AUK6065	AUK4060	AUK6060
1500 x 940	€	413,-	313,-	495,-	393,-	499,-	396,-	522,-	423,-	526,-	427,-	265,-	165,-
1500 x 1200		AUK4071	AUK6071	AUK4077	AUK6077	AUK4079	AUK6079	AUK4074	AUK6074	AUK4075	AUK6075	AUK4070	AUK6070
1500 x 1140	€	451,-	350,-	567,-	470,-	566,-	469,-	607,-	508,-	641,-	541,-	297,-	196,-
1750 x 800		AUK4081	AUK6081	AUK4087	AUK6087	AUK4089	AUK6089	AUK4084	AUK6084	AUK4085	AUK6085	AUK4080	AUK6080
1750 x 740	€	405,-	321,-	457,-	374,-	468,-	383,-	481,-	397,-	490,-	406,-	244,-	158,-
1750 x 1000		AUK4091	AUK6091	AUK4097	AUK6097	AUK4099	AUK6099	AUK4094	AUK6094	AUK4095	AUK6095	AUK4090	AUK6090
1750 x 940	€	452,-	356,-	516,-	421,-	528,-	430,-	567,-	472,-	555,-	457,-	272,-	171,-
1750 x 1200		AUK4101	AUK6101	AUK4107	AUK6107	AUK4109	AUK6109	AUK4104	AUK6104	AUK4105	AUK6105	AUK4100	AUK6100
1750 x 1140	€	502,-	400,-	588,-	485,-	604,-	503,-	662,-	561,-	657,-	557,-	305,-	202,-
2000 x 800		AUK4111	AUK6111	AUK4117	AUK6117	AUK4119	AUK6119	AUK4114	AUK6114	AUK4115	AUK6115	AUK4110	AUK6110
2000 x 740	€	421,-	340,-	497,-	415,-	503,-	423,-	522,-	443,-	531,-	450,-	250,-	168,-
2000 x 1000		TPK1894	AUK6121	AUK4127	AUK6127	AUK4129	AUK6129	AUK4124	AUK6124	AUK4125	AUK6125	AUK4120	AUK6120
2000 x 940	€	307,-	371,-	557,-	466,-	573,-	481,-	607,-	516,-	600,-	507,-	275,-	180,-
2000 x 1200		AUK4131	AUK6131	AUK4137	AUK6137	AUK4139	AUK6139	AUK4134	AUK6134	AUK4135	AUK6135	AUK4130	AUK6130
2000 x 1140	€	524,-	426,-	635,-	536,-	657,-	560,-	708,-	607,-	717,-	619,-	309,-	208,-
2500 x 800		AUK4141		AUK4147		AUK4149		AUK4144		AUK4145		AUK4140	
2240 x 740	€	499,-	–	596,-	–	604,-	–	631,-	–	Auf Anfrage		289,-	–
2500 x 1000		AUK4151		AUK4157		AUK4159		AUK4154		AUK4155		AUK4150	
2240 x 940	€	549,-	–	655,-	–	682,-	–	727,-	–	Auf Anfrage		313,-	–
2500 x 1200		AUK4161		AUK4167		AUK4169		AUK4164		AUK4165		AUK4160	
2240 x 1140	€	610,-	–	734,-	–	777,-	–	839,-	–	Auf Anfrage		349,-	–
3000 x 800		AUK4171		AUK4177		AUK4179		AUK4174		AUK4175		AUK4170	
2740 x 740	€	545,-	–	669,-	–	677,-	–	714,-	–	Auf Anfrage		301,-	–
3000 x1000		AUK4181		AUK4187		AUK4189		AUK4184		AUK4185		AUK4180	
2740 x 940	€	595,-	–	722,-	–	761,-	–	816,-	–	Auf Anfrage		318,-	–
3000 x 1200		AUK4191		AUK4197		AUK4199		AUK4194		AUK4195		AUK4190	
2740 x 1140	€	676,-	–	809,-	–	870,-	–	948,-	–	Auf Anfrage		364,-	–

10 Farben preisgleich

Bitte jede Bestell-Nr. mit Farb-Nr. ergänzen.

- KRIEG graugrün HF 0001
- resedagrün RAL 6011
- **48h** lichtgrau RAL 7035
- lichtblau RAL 5012
- rubinrot RAL 3003
- wasserblau RAL 5021
- anthrazit RAL 7016
- rotorange RAL 2001
- brillantblau RAL 5007
- alusilber ähnlich RAL 9006

Arbeitstischsystem UNIVERSAL Spezial

Für extra hohe und niedrige Arbeitsplätze

Made in Germany by KRIEG | 10 Jahre Garantie | 48h Versand

Tischelemente	Seite	Step
Grund- / Anbautische Standard	166	1
Grund- / Anbautische Spezial	168	
Grundtisch Ergo K	170	
Grundtisch Ergo E	171	
Tischverkettungen	172	
Grundtische Mobil	174	



Winkelkombinationen möglich

Verkettungstische bzw. Winkelkombinationen finden Sie auf Seite 172

Arbeitstische UNIVERSAL Spezial

Stahlprofilrahmen, C-Profil 57 x 43 mm und 60 mm hohe Zargen. Grundeinheit mit 2 Fußrahmen und 2 Zargen. Anbaueinheit mit 1 Fußrahmen und 2 Zargen. 6 mm Gummischuhe zur Schonung des Bodenbelags. Arbeitstisch optimal für sitzende und stehende Tätigkeiten.

Tragkraft bei gleichmäßiger Lastverteilung							
Tischbreite mm	1000	1250	1500	1750	2000	2500	3000
Tragkraft kg	1000	1000	800	700	600	600	500

Ihre Vorteile

- Beliebig erweiterbar als Verkettungstisch oder als Winkelkombination – damit sind Gruppenarbeitsplätze möglich
- Stufenlose Klemm-Höheneinstellung von 700 – 1000 mm zzgl. Tischplattenstärke
- Äußerst stabiles, langlebiges und selbstragendes Stahlgestell. Hochwertige Pulverbeschichtung in 10 Farben preisgleich

Gut zu wissen

- Tragkraftangabe stets abzgl. Eigen- und Anbaugewichte wie Aufbauportale, Unterbau-Gehäuse oder Zwischenböden
- Mobile Schubfachschranke mit bis zu 400 mm Nutzhöhe können jederzeit platzsparend unter dem Tisch verstaut werden
- Beachten Sie die Höhe des zu bearbeitenden Werkstücks: Empfohlene Tischhöhe = Arbeitshöhe - Werkstückhöhe

Ergonomie Tipp

Die richtige Arbeitshöhe



Körpergröße m	Empfohlene Tischhöhe Sitzarbeitsplatz mm	Empfohlene Tischhöhe Steharbeitsplatz mm
1,60	720	900
1,65	725	950
1,70	730	1000
1,75	750	1025
1,80	770	1050
1,85	790	1075
1,90	810	1100

Zubehör

Seitenblenden extra, steckbar

- Lochrasterung 38 mm, zur optionalen Befestigung von Flaschenhalter, Werkzeughalter etc.
- Links oder rechts montierbar
- In Verbindung mit Zwischenböden nur auf Anfrage

ZBK3340 € 72,-



Tischelemente UNIVERSAL Spezial

Klemmschrauben-Höheneinstellung-extra hoch von 700 - 1000 mm zzgl. Tischplatte

Weitere Tischplatten als Option finden Sie ab Seite 268

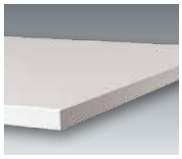

Melamin lichtgrau

Weitgehend abrieb- und kratzfest, blendfrei. Beidseitige Melaminharzbeschichtung auf E1 Spanplatte, beidseitig Feinstruktur, hellgrauer stossfester Kunststoff-Umleimer.

Für Arbeiten ohne höheren mechanischen Anspruch

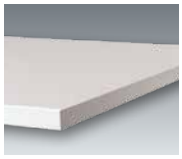

Kunststoff lichtgrau

Abrieb-, kratz- und stossfest, blendfrei, strapazierfähig. 0,8 mm Melamin-Laminat auf E1 Spanplatte mit Gegenzug pressverleimt, hellgrauer stossfester Kunststoff-Umleimer.

Für Montage und Laborarbeiten

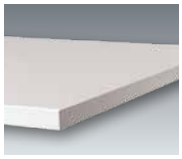

PVC Dekor weißgrau

Abriebfest, stoss- und schlagunempfindlich, rutschhemmend, strapazierfähig. Homogener PVC-Belag auf E1 Spanplatte mit Gegenzug pressverleimt, hellgrauer stossfester Kunststoff-Umleimer.

Für mechanische Beanspruchung

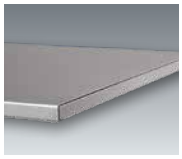

Blechbelag verzinkt

Abriebfest, stoss- und schlagfest, ölbeständig, widerstandsfähig. Aus 1,5 mm verzinktem Feinblech auf E1 Spanplatte aufgezogen. An den Längskanten u-förmig abgekantet.

Für Lötarbeiten oder Arbeiten mit heißen Materialien



Multiplex geölt

Abrieb- und stossfest, schlagbeständig, strapazierfähig. Kreuzweise wasserfest verleimt nach DIN 68705 IW 67, geschliffen und umweltschonend geölt. Gefaste Kanten.

Für eine hohe mechanische Beanspruchung

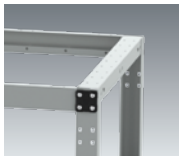

Ohne Tischplatte

Ges.- Höhe mm Einheit		722 - 1022		722 - 1022		722 - 1022		722 - 1022		722 - 1022		700 - 1000	
B x T Gesamt Tischgestell mm		Grund	Anbau	Grund	Anbau	Grund	Anbau	Grund	Anbau	Grund	Anbau	Grund	Anbau
1000 x 600		AUK7001	AUK8001	AUK7007	AUK8007	AUK7009	AUK8009	AUK7004	AUK8004	AUK7005	AUK8005	AUK7000	AUK8000
1000 x 540	€	425,-	287,-	452,-	314,-	457,-	319,-	448,-	308,-	464,-	325,-	344,-	202,-
1000 x 800		AUK7011	AUK8011	AUK7017	AUK8017	AUK7019	AUK8019	AUK7014	AUK8014	AUK7015	AUK8015	AUK7010	AUK8010
1000 x 740	€	443,-	299,-	480,-	341,-	497,-	352,-	487,-	345,-	499,-	356,-	349,-	205,-
1250 x 600		AUK7021	AUK8021	AUK7027	AUK8027	AUK7029	AUK8029	AUK7024	AUK8024	AUK7025	AUK8025	AUK7020	AUK8020
1250 x 540	€	448,-	305,-	480,-	342,-	487,-	346,-	482,-	343,-	497,-	354,-	349,-	206,-
1250 x 800		AUK7031	AUK8031	AUK7037	AUK8037	AUK7039	AUK8039	AUK7034	AUK8034	AUK7035	AUK8035	AUK7030	AUK8030
1250 x 740	€	471,-	328,-	511,-	369,-	525,-	383,-	536,-	392,-	522,-	380,-	361,-	214,-
1500 x 600		AUK7041	AUK8041	AUK7047	AUK8047	AUK7049	AUK8049	AUK7044	AUK8044	AUK7045	AUK8045	AUK7040	AUK8040
1500 x 540	€	472,-	335,-	513,-	374,-	522,-	383,-	524,-	387,-	526,-	389,-	361,-	217,-
1500 x 800		AUK7051	AUK8051	AUK7057	AUK8057	AUK7059	AUK8059	AUK7054	AUK8054	AUK7055	AUK8055	AUK7050	AUK8050
1500 x 740	€	486,-	345,-	545,-	403,-	556,-	417,-	564,-	425,-	564,-	425,-	363,-	218,-
1500 x 1000		AUK7061	AUK8061	AUK7067	AUK8067	AUK7069	AUK8069	AUK7064	AUK8064	AUK7065	AUK8065	AUK7060	AUK8060
1500 x 940	€	523,-	375,-	604,-	456,-	607,-	460,-	635,-	485,-	640,-	490,-	380,-	229,-
1500 x 1200		AUK7071	AUK8071	AUK7077	AUK8077	AUK7079	AUK8079	AUK7074	AUK8074	AUK7075	AUK8075	AUK7070	AUK8070
1500 x 1140	€	579,-	408,-	697,-	525,-	696,-	524,-	737,-	564,-	769,-	597,-	428,-	253,-
1750 x 800		AUK7081	AUK8081	AUK7087	AUK8087	AUK7089	AUK8089	AUK7084	AUK8084	AUK7085	AUK8085	AUK7080	AUK8080
1750 x 740	€	531,-	384,-	586,-	436,-	594,-	448,-	607,-	461,-	616,-	470,-	373,-	221,-
1750 x 1000		AUK7091	AUK8091	AUK7097	AUK8097	AUK7099	AUK8099	AUK7094	AUK8094	AUK7095	AUK8095	AUK7090	AUK8090
1750 x 940	€	564,-	418,-	630,-	480,-	642,-	495,-	682,-	535,-	666,-	520,-	387,-	234,-
1750 x 1200		AUK7101	AUK8101	AUK7107	AUK8107	AUK7109	AUK8109	AUK7104	AUK8104	AUK7105	AUK8105	AUK7100	AUK8100
1750 x 1140	€	630,-	456,-	713,-	541,-	731,-	558,-	790,-	616,-	784,-	611,-	435,-	258,-
2000 x 800		AUK7111	AUK8111	AUK7117	AUK8117	AUK7119	AUK8119	AUK7114	AUK8114	AUK7115	AUK8115	AUK7110	AUK8110
2000 x 740	€	538,-	397,-	611,-	474,-	621,-	481,-	641,-	501,-	648,-	511,-	372,-	230,-
2000 x 1000		AUK7121	AUK8121	AUK7127	AUK8127	AUK7129	AUK8129	AUK7124	AUK8124	AUK7125	AUK8125	AUK7120	AUK8120
2000 x 940	€	575,-	428,-	670,-	524,-	690,-	542,-	724,-	575,-	713,-	565,-	391,-	242,-
2000 x 1200		AUK7131	AUK8131	AUK7137	AUK8137	AUK7139	AUK8139	AUK7134	AUK8134	AUK7135	AUK8135	AUK7130	AUK8130
2000 x 1140	€	657,-	485,-	768,-	595,-	792,-	619,-	840,-	666,-	849,-	677,-	448,-	271,-
2500 x 800		AUK7141		AUK7147		AUK7149		AUK7144		AUK7145		AUK7140	
2240 x 740	€	611,-	–	710,-	–	718,-	–	746,-	–	Auf Anfrage		408,-	
2500 x 1000		AUK7151		AUK7157		AUK7159		AUK7154		AUK7155		AUK7150	
2240 x 940	€	661,-	–	770,-	–	796,-	–	840,-	–	Auf Anfrage		428,-	
2500 x 1200		AUK7161		AUK7167		AUK7169		AUK7164		AUK7165		AUK7160	
2240 x 1140	€	734,-	–	854,-	–	900,-	–	961,-	–	Auf Anfrage		475,-	
3000 x 800		AUK7171		AUK7177		AUK7179		AUK7174		AUK7175		AUK7170	
2740 x 740	€	655,-	–	780,-	–	790,-	–	824,-	–	Auf Anfrage		417,-	
3000 x 1000		AUK7181		AUK7187		AUK7189		AUK7184		AUK7185		AUK7180	
2740 x 940	€	710,-	–	837,-	–	876,-	–	931,-	–	Auf Anfrage		436,-	
3000 x 1200		AUK7191		AUK7197		AUK7199		AUK7194		AUK7195		AUK7190	
2740 x 1140	€	811,-	–	942,-	–	1005,-	–	1082,-	–	Auf Anfrage		501,-	

10 Farben preisgleich

Bitte jede Bestell-Nr. mit Farb-Nr. ergänzen.

- KRIEG graugrün HF 0001
- resedagrün RAL 6011
- 48h lichtgrau RAL 7035
- lichtblau RAL 5012
- rubinrot RAL 3003
- wasserblau RAL 5021
- anthrazit RAL 7016
- rotorange RAL 2001
- brillantblau RAL 5007
- alusilber ähnlich RAL 9006

Tischelemente UNIVERSAL Ergo K

Handkurbel-Hydraulik-Höhenverstellung von 700 – 1000 mm

Made in Germany by KRIEG | 10 Jahre Garantie | 48h Versand | TÜV Thüringen GS

	Seite	Step
Tischelemente		1
Grund- / Anbautische Standard	166	
Grund- / Anbautische Spezial	168	
Grundtisch Ergo K	170	
Grundtisch Ergo E	171	
Tischverkettungen	172	
Grundtische Mobil	174	

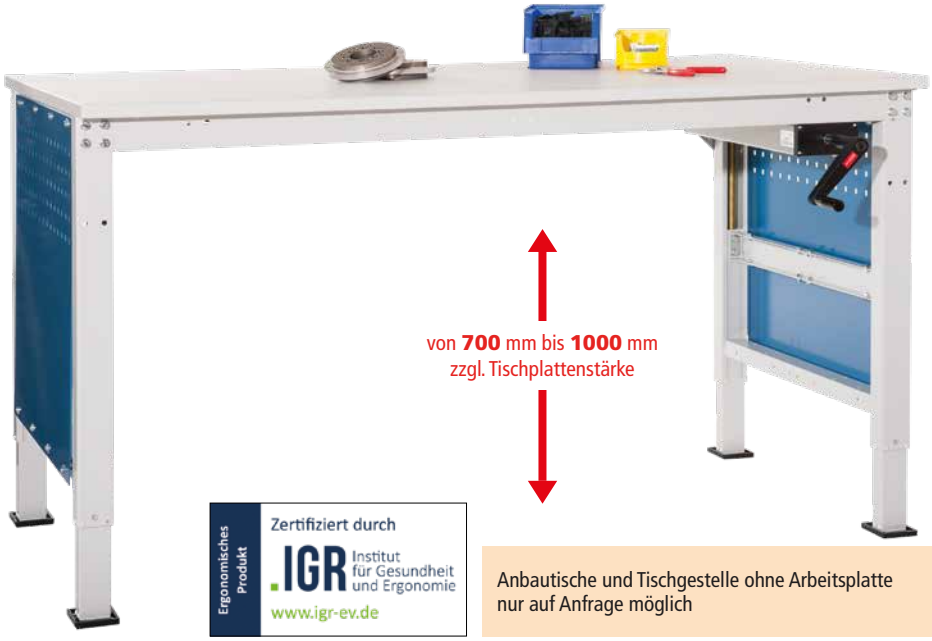



Abklappbare Handkurbel – Kein Anstoßen und Hängenbleiben an der Kurbel.

Zertifiziert durch IGR Institut für Gesundheit und Ergonomie – Ergonomisches Produkt – www.igr-ev.de

Anbautische und Tischgestelle ohne Arbeitsplatte nur auf Anfrage möglich

Arbeitstisch UNIVERSAL Ergo K

Einfache Höhenverstellung durch Handkurbel. Robuste Hydraulik mit 4 Hubzylindern. Hubgeschwindigkeit 5 mm pro Kurbelumdrehung. Umgebungstemperatur 0-40°. Positionierung der Handkurbel standardmäßig rechts. Stahlprofilrahmen C-Profil 57 x 43 mm und stabile 60 mm hohe Zargen. Grundeinheit mit 2 Fußrahmen und 2 Zargen.

Tragkraft bei gleichmäßiger Lastverteilung 450 kg

Ihre Vorteile

- Optimal zur einfachen Umstellung von sitzender zu stehender Tätigkeit
- Handkurbel-Höhenverstellung von 700 - 1000 mm zzgl. Tischplattenstärke
- Handkurbel zur Stoßsicherheit abklappbar
- Äußerst stabiles, langlebiges und selbstragendes Stahlgestell. Hochwertige Pulverbeschichtung in 10 Farben preisgleich

Gut zu wissen

- Tragkraftangabe stets abzgl. Eigen- und Anbaugewichte wie Aufbauportale, Unterbau-Gehäuse oder Zwischenböden
- Mobile Schubfachschränke mit bis zu 400 mm Nutzhöhe können jederzeit platzsparend unter dem Tisch verstaut werden
- Beachten Sie die Höhe des zu bearbeitenden Werkstücks: Empfohlene Tischhöhe = Arbeitshöhe - Werkstückhöhe

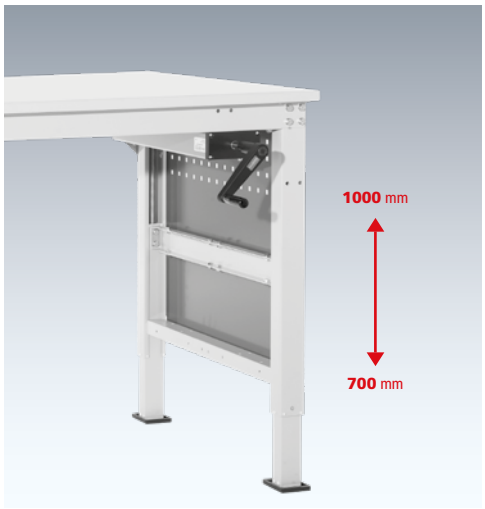

Seitenblende extra

800 mm breit für UNIVERSAL Ergo K und Ergo E Memory mit Lochrasterung 38 mm für Werkzeughalter, links oder rechts.

Standardmässig nicht in Verbindung mit Zwischenboden. Optional möglich. Bei Bedarf bitte anfragen.

ZBK3340 € 72,-

Weitere Tischplatten als Option finden Sie ab Seite 268



Melamin lichtgrau Weitgehend abrieb- und kratzfest, blendfrei. Beidseitige Melaminharzbeschichtung auf E1 Spanplatte, beidseitig Feinstruktur, hellgrauer stossfester Kunststoff-Umleimer



Kunststoff lichtgrau Abrieb-, kratz- und stossfest, blendfrei, strapazierfähig. 0,8 mm Melamin-Laminat auf E1 Spanplatte mit Gegenzug pressverleimt, hellgrauer stossfester Kunststoff-Umleimer



PVC Dekor weißgrau Abriebfest, stoss- und schlagunempfindlich, rutschhemmend, strapazierfähig. Homogener PVC-Belag auf E1 Spanplatte mit Gegenzug pressverleimt, hellgrauer stossfester Kunststoff-Umleimer



Multiplex geölt Abrieb- und stossfest, schlagbeständig, strapazierfähig. Kreuzweise wasserfest verleimt nach DIN 68705 IW 67, geschliffen und umweltschonend geölt.Gefaste Kanten.

Tischplatten Ausführung Ergo K Gesamt Höhe mm Einheit B x T Gesamt Tischgestell mm		Melamin lichtgrau 722–1022 Grund	Kunststoff lichtgrau 722–1022 Grund	PVC Dekor weißgrau 722–1022 Grund	Multiplex geölt 722–1022 Grund	ohne* Tischplatte 700-1000 Grund
1000 x 800**		AUK9011	AUK9017	AUK9019	AUK9015	AUK9010
1000 x 740	€	1474,-	1516,-	1530,-	1534,-	1411,-
1250 x 800**		AUK9031	AUK9037	AUK9039	AUK9035	AUK9030
1250 x 740	€	1545,-	1586,-	1599,-	1597,-	1461,-
1500 x 800		AUK9051	AUK9057	AUK9059	AUK9055	AUK9050
1500 x 740	€	1624,-	1683,-	1694,-	1706,-	1530,-
1750 x 800		AUK9081	AUK9087	AUK9089	AUK9085	AUK9080
1750 x 740	€	1767,-	1818,-	1828,-	1854,-	1640,-
2000 x 800		AUK9111	AUK9117	AUK9119	AUK9115	AUK9110
2000 x 740	€	1846,-	1917,-	1930,-	1958,-	1713,-
2500 x 800		AUK9141	AUK9147	AUK9149	AUK9145	AUK9140
2240 x 740	€	2068,-	2165,-	2172,-	2240,-	1898,-
2500 x 1000		AUK9151	AUK9157	AUK9159	AUK9155	AUK9150
2240 x 940	€	2147,-	2255,-	2280,-	Auf Anfrage	1954,-

* Tischgestelle UNIVERSAL Ergo sind aus konstruktiven Gründen nur mit Tischplatten lieferbar. Bitte immer mit Tischplatten ab Seite 246 ergänzen.** Einzelschubfach und Gehäuse-Unterbauten nicht bei Werktischgrößen 1000 x 800 und 1250 x 800 mm.

Tischelemente UNIVERSAL Ergo E Memory

Elektro-Hydraulik-Höhenverstellung von 700 – 980 mm mit Memory Funktion

Tischelemente	Seite	Step
Grund- / Anbautische Standard	166	1
Grund- / Anbautische Spezial	168	
Grundtisch Ergo K	170	
Grundtisch Ergo E	171	
Tischverkettungen	172	
Grundtische Mobil	174	





Bedienfeld – zur elektrischen Höhenverstellung. Mit Memory-Funktion für 4 feste Arbeitshöhen.

Ergonomisches Produkt – Zertifiziert durch IGR Institut für Gesundheit und Ergonomie www.igr-ev.de

Arbeitstisch UNIVERSAL Ergo E

Einfache Höhenverstellung durch Elektro-Hydraulik. Robuste Hydraulik mit 4 Hubzylindern. Kräftiger Elektromotor, 24V Niederspannung mit thermischen Überlastschutz. Zyklische Motorschaltung, Gebrauchseinsatz 12 min./h. Hubgeschwindigkeit 15 mm/s, Umgebungstemperatur 0-40°. Netz-Anschluss-Leitung 230 V, 3 m mit Stecker. Stahlprofilrahmen, C-Profil 57 x43 mm und 60 mm hohe Zargen. Grundeinheit mit 2 Fußrahmen und 2 Zargen.

Tragkraft bei gleichmäßiger Lastverteilung 450 kg

Ihre Vorteile

- Optimal zur einfachen Umstellung von sitzender zu stehender Tätigkeit
- Elektrische Höhenverstellung von 700 - 980 mm zzgl. Tischplattenstärke
- Bedienfeld zur Speicherung von bis zu 4 Arbeitshöhen
- Äußerst stabiles, langlebiges und selbstragendes Stahlgestell. Hochwertige Pulverbeschichtung in 10 Farben preisgleich

Gut zu wissen

- Starthöhe kann durch Konstruktionsteam individuell angepasst werden (z.B.: 900 – 1180 mm). Minimum Starthöhe 700 mm
- Anbautische und Tischgestelle ohne Arbeitsplatte nur auf Anfrage möglich
- Tragkraftangabe stets abzgl. Eigen- und Anbaugewichte wie Aufbauportale, Unterbau-Gehäuse oder Zwischenböden
- Mobile Schubfachschranke mit bis zu 400 mm Nutzhöhe können jederzeit platzsparend unter dem Tisch verstaut werden

Weitere Tischplatten als Option finden Sie ab Seite 268



Melamin lichtgrau
Weitgehend abrieb- und kratzfest, blendfrei. Beidseitige Melaminharzbeschichtung auf E1 Spanplatte, beidseitig Feinstruktur, hellgrauer stossfester Kunststoff-Umleimer.



Kunststoff lichtgrau
Abrieb-, kratz- und stossfest, blendfrei, strapazierfähig. 0,8 mm Melamin-Laminat auf E1 Spanplatte mit Gegenzug pressverleimt, hellgrauer stossfester Kunststoff-Umleimer.



PVC Dekor weißgrau
Abriebfest, stoss- und schlagunempfindlich, rutschhemmend, strapazierfähig. Homogener PVC-Belag auf E1 Spanplatte mit Gegenzug pressverleimt, hellgrauer stossfester Kunststoff-Umleimer.



Multiplex geölt
Abrieb- und stossfest, schlagbeständig, strapazierfähig. Kreuzweise wasserfest verleimt nach DIN 68705 IW 67, geschliffen und umweltschonend geölt.Gefaste Kanten.

Seitenblende als Zubehör Seite 170

Quetsch-Schutz-Leiste auf Anfrage

Anbautische auf Anfrage

Tischplatten Ausführung Ergo E Gesamt Höhe mm Einheit B x T Gesamt Tischgestell mm		Melamin lichtgrau 722–1002 Grund	Kunststoff lichtgrau 722–1002 Grund	PVC Dekor weißgrau 722–1002 Grund	Multiplex geölt 722–1002 Grund	ohne* Tischplatte 700-980 Grund
1000 x 800**		AUK9511	AUK9517	AUK9519	AUK9515	AUK9510
1000 x 740	€	2302,-	2340,-	2354,-	2358,-	2257,-
1250 x 800**		AUK9531	AUK9537	AUK9539	AUK9535	AUK9530
1250 x 740	€	2416,-	2454,-	1599,-	2467,-	2354,-
1500 x 800		AUK9551	AUK9557	AUK9559	AUK9555	AUK9550
1500 x 740	€	2517,-	2576,-	2587,-	2596,-	2445,-
1750 x 800		AUK9581	AUK9587	AUK9589	AUK9585	AUK9580
1750 x 740	€	2650,-	2700,-	2710,-	2734,-	2545,-
2000 x 800		AUK9611	AUK9617	AUK9619	AUK9615	AUK9610
2000 x 740	€	2734,-	2806,-	2816,-	2846,-	2626,-
2500 x 800		AUK9641	AUK9647	AUK9649	AUK9645	AUK9640
2240 x 740	€	2844,-	2943,-	2951,-	3018,-	2695,-
2500 x 1000		AUK9651	AUK9657	AUK9659	AUK9655	AUK9650
2240 x 940	€	2972,-	3079,-	3108,-	Auf Anfrage	2799,-

* Tischgestelle UNIVERSAL Ergo sind aus konstruktiven Gründen nur mit Tischplatten lieferbar. Bitte immer mit Tischplatten ab Seite 246 ergänzen.** Einzelschubfach und Gehäuse-Unterbauten nicht bei Werktischgrößen 1000 x 800 und 1250 x 800 mm.

Hersteller-Extra

Arbeitstische nach Maß!

Bei uns als Hersteller erhalten Sie eine breite Auswahl an praxisbewährten Standardtischelementen.

Und falls das Gesuchte nicht dabei ist, dann fertigen wir es für Sie. Millimetergenau!

Sprechen Sie uns an!

+49 (0)7033 - 909 46 81



10 Farben preisgleich

Bitte jede Bestell-Nr. mit Farb-Nr. ergänzen.

- KRIEG graugrün HF 0001
- resedagrün RAL 6011
- lichtgrau RAL 7035
- lichtblau RAL 5012
- rubinrot RAL 3003
- wasserblau RAL 5021
- anthrazit RAL 7016
- rotorange RAL 2001
- brillantblau RAL 5007
- alusilber ähnlich RAL 9006

Arbeitstischsystem UNIVERSAL
Winkel- und Gruppenarbeitsplätze

Made in Germany by KRIEG | 10 Jahre Garantie | 48h Versand | TÜV Thüringen GS

Tischelemente	Seite	Step
Grund- / Anbautische Standard	166	1
Grund- / Anbautische Spezial	168	
Grundtisch Ergo K	170	
Grundtisch Ergo E	171	
Tischverkettungen	172	
Grundtische Mobil	174	

Verkettungstische:
Die rationelle Lösung für Gruppenarbeitsplätze

- Machen Sie die individuelle Arbeitsplatzgestaltung noch flexibler
- Volle Ausnutzung des vorhandenen Raumes bis in die letzte Ecke
- Preiswerte Winkellösung durch Anbautisch
- 2 Elemente und 5 Tischplattenvarianten zur Wahl
- Weitere Ausführungen auf Anfrage

Verkettungstische:
Die rationelle Lösung für Gruppenarbeitsplätze.

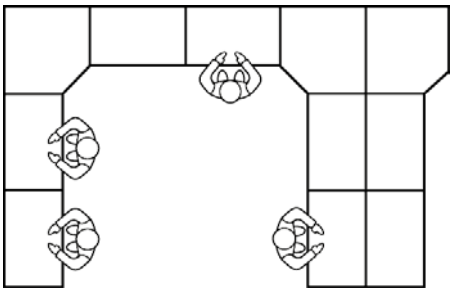

Winkelarbeitsplätze vergrößern die Arbeitsfläche
Vorteil der Ecklösung im Eckbereich.Die rationelle Lösung für Gruppenarbeitsplätze.

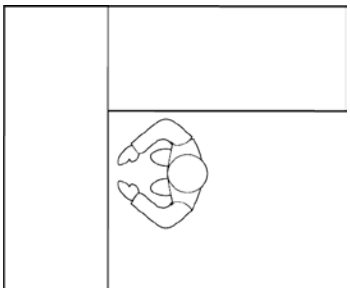

10 Farben preisgleich

Bitte jede Bestell-Nr. mit Farb-Nr. ergänzen.

- KRIEG graugrün HF 0001
- resedagrün RAL 6011
- 48h lichtgrau RAL 7035
- lichtblau RAL 5012
- rubinrot RAL 3003
- wasserblau RAL 5021
- anthrazit RAL 7016
- rotorange RAL 2001
- brillantblau RAL 5007
- alusilber ähnlich RAL 9006

Beschreibung der Arbeitstisch-Platten siehe Seite 246

Wählen Sie das gewünschte Element in der passenden Tischtiefe und der angebotenen Plattenausführung. Alle Elemente komplett mit Verbindungsmaterial.

Fünfeck mit höheneinstellbarem Stützfußrahmen. Verkettungselemente nicht für Handkurbel-/Elektromotor-Ausführung **UNIVERSAL ERGO**.



Fünfeck mit Stützfußrahmen Tragkraft 300 kg	Für Tischtiefe mm Plattenausführung Höheneinstellbar 722-1022 mm	600		800	
	Melamin lichtgrau 22 mm	AUK0031	€ 384,-	AUK0041	€ 432,-
	Kunststoff lichtgrau 22 mm	AUK0037	€ 461,-	AUK0047	€ 516,-
	PVC Dekor weißgrau 22 mm	AUK0039	€ 497,-	AUK0049	€ 553,-
	Linoleum lichtgrau 22 mm	AUK0032	€ 520,-	AUK0042	€ 586,-
	Multiplex geölt 22 mm	AUK0035	€ 558,-	AUK0045	€ 621,-

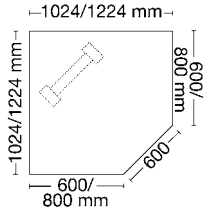

Arbeitstischsystem UNIVERSAL Spezial

Die perfekte Platznutzung für Bewegungsabläufe



So bestellen Sie Ihre Winkelkombination UNIVERSAL

1. **Grundtisch auswählen**
2. **passenden Anbautisch auswählen**
3. **Befestigungskit mitbestellen** AUK0030 **€111,-**

Bei Eigenbohrung ist auch eine nachträgliche Ergänzung Ihres Arbeitstisches möglich, sprechen Sie uns an.

Tischplatten Ausführung Gesamt-Höhe Einheit B x T Gesamt Tischgestell mm		Melamin lichtgrau 22 mm 722–1022 mm		Kunststoff lichtgrau 22 mm 722–1022 mm		PVC Dekor weißgrau 22 mm 722–1022 mm		Blechbelag verzinkt 22 mm 722–1022 mm		Multiplex geölt 22 mm 722–1022 mm		ohne Tischplatte 700–1000 mm	
		Grund	Anbau	Grund	Anbau	Grund	Anbau	Grund	Anbau	Grund	Anbau	Grund	Anbau
1000 x 600		AUK7001	AUK8001	AUK7007	AUK8007	AUK7009	AUK8009	AUK7004	AUK8004	AUK7005	AUK8005	AUK7000	AUK8000
1000 x 540	€	425,-	287,-	452,-	314,-	457,-	319,-	448,-	308,-	464,-	325,-	344,-	202,-
1000 x 800		AUK7011	AUK8011	AUK7017	AUK8017	AUK7019	AUK8019	AUK7014	AUK8014	AUK7015	AUK8015	AUK7010	AUK8010
1000 x 740	€	443,-	299,-	480,-	341,-	497,-	352,-	487,-	345,-	499,-	356,-	349,-	205,-
1250 x 600		AUK7021	AUK8021	AUK7027	AUK8027	AUK7029	AUK8029	AUK7024	AUK8024	AUK7025	AUK8025	AUK7020	AUK8020
1250 x 540	€	448,-	305,-	480,-	342,-	487,-	346,-	482,-	343,-	497,-	354,-	349,-	206,-
1250 x 800		AUK7031	AUK8031	AUK7037	AUK8037	AUK7039	AUK8039	AUK7034	AUK8034	AUK7035	AUK8035	AUK7030	AUK8030
1250 x 740	€	471,-	328,-	511,-	369,-	525,-	383,-	536,-	392,-	522,-	380,-	361,-	214,-
1500 x 600		AUK7041	AUK8041	AUK7047	AUK8047	AUK7049	AUK8049	AUK7044	AUK8044	AUK7045	AUK8045	AUK7040	AUK8040
1500 x 540	€	472,-	335,-	513,-	374,-	522,-	383,-	524,-	387,-	526,-	389,-	361,-	217,-
1500 x 800		AUK7051	AUK8051	AUK7057	AUK8057	AUK7059	AUK8059	AUK7054	AUK8054	AUK7055	AUK8055	AUK7050	AUK8050
1500 x 740	€	486,-	345,-	545,-	403,-	556,-	417,-	564,-	425,-	564,-	425,-	363,-	218,-
1500 x 1000		AUK7061	AUK8061	AUK7067	AUK8067	AUK7069	AUK8069	AUK7064	AUK8064	AUK7065	AUK8065	AUK7060	AUK8060
1500 x 940	€	523,-	375,-	604,-	456,-	607,-	460,-	635,-	485,-	640,-	490,-	380,-	229,-
1500 x 1200		AUK7071	AUK8071	AUK7077	AUK8077	AUK7079	AUK8079	AUK7074	AUK8074	AUK7075	AUK8075	AUK7070	AUK8070
1500 x 1140	€	579,-	408,-	697,-	525,-	696,-	524,-	737,-	564,-	769,-	597,-	428,-	253,-
1750 x 800		AUK7081	AUK8081	AUK7087	AUK8087	AUK7089	AUK8089	AUK7084	AUK8084	AUK7085	AUK8085	AUK7080	AUK8080
1750 x 740	€	531,-	384,-	586,-	436,-	594,-	448,-	607,-	461,-	616,-	470,-	373,-	221,-
1750 x 1000		AUK7091	AUK8091	AUK7097	AUK8097	AUK7099	AUK8099	AUK7094	AUK8094	AUK7095	AUK8095	AUK7090	AUK8090
1750 x 940	€	564,-	418,-	630,-	480,-	642,-	495,-	682,-	535,-	666,-	520,-	387,-	234,-
1750 x 1200		AUK7101	AUK8101	AUK7107	AUK8107	AUK7109	AUK8109	AUK7104	AUK8104	AUK7105	AUK8105	AUK7100	AUK8100
1750 x 1140	€	630,-	456,-	713,-	541,-	731,-	558,-	790,-	616,-	784,-	611,-	435,-	258,-
2000 x 800		AUK7111	AUK8111	AUK7117	AUK8117	AUK7119	AUK8119	AUK7114	AUK8114	AUK7115	AUK8115	AUK7110	AUK8110
2000 x 740	€	538,-	397,-	611,-	474,-	621,-	481,-	641,-	501,-	648,-	511,-	372,-	230,-
2000 x 1000		AUK7121	AUK8121	AUK7127	AUK8127	AUK7129	AUK8129	AUK7124	AUK8124	AUK7125	AUK8125	AUK7120	AUK8120
2000 x 940	€	575,-	428,-	670,-	524,-	690,-	542,-	724,-	575,-	713,-	565,-	391,-	242,-

Arbeitstischsystem UNIVERSAL

Für den einfachen Wechsel des Arbeitsstandortes

Made in Germany by KRIEG | 10 Jahre Garantie | 48h Versand

Tischelemente	Seite	Step
Grund- / Anbautische Standard	166	1
Grund- / Anbautische Spezial	168	
Grundtisch Ergo K	170	
Grundtisch Ergo E	171	
Tischverkettungen	172	
Grundtische Mobil	174	



Stufenlos höheneinstellbar von 730-950 mm zzgl. Tischplatte

10 Farben preisgleich

Bitte jede Bestell-Nr. mit Farb-Nr. ergänzen.

- KRIEG graugrün HF 0001
- resedagrün RAL 6011
- lichtgrau RAL 7035
- lichtblau RAL 5012
- rubinrot RAL 3003
- wasserblau RAL 5021
- anthrazit RAL 7016
- rotorange RAL 2001
- brillantblau RAL 5007
- alusilber ähnlich RAL 9006

Mobil und Flexibel - durch einfaches Verschieben des Arbeitsplatzes können Sie sich ganz bequem Ihrem Produktionsablauf anpassen.

Ihr Vorteil:
Flexibler Einsatz der Arbeitstische an Orten des Bedarfs. Kein aufwändiger Auf- und Abbau der Arbeitstische bei Wechsel des Arbeitsortes. Mobile Ausführung auch bis zu 3 m Tischbreite. Bewährte Spezial Qualität mit Teleskop-Klemm-Höheneinstellung für die Berücksichtigung unterschiedlichster Körpergrößen.

Bitte beachten Sie:
Gehäuse-Unterbauten und Aufbauportale erst ab Tischtiefe 800 mm möglich.

Tischelemente UNIVERSAL Spezial mobil

- Stabil und robust durch Stahlrahmengestell und unterer Verbindungsstrebe
- Stahlprofilrahmen 57 x 43 mm und stabile 60 mm hohe Zargen
- Tragkraft 250 kg
- Rollensatz TPE-Rollen (Thermoplastische Elastomere) 125 mm Ø, 2 Lenkrollen mit Feststellern, 2 Bockrollen, spurlos

Weitere Größen und Rollen- Ausführungen auf Anfrage

Tischelemente UNIVERSAL Spezial mobil

Klemmschrauben-Höhenverstellung – extra hoch von 730–950 mm

weitere Tischplatten als Option ab Seite 268

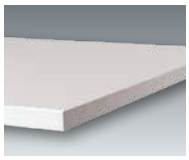

Melamin lichtgrau

Weitgehend abrieb- und kratzfest, blendfrei, unempfindlich, Melaminharzbeschichtung auf E1-3-Schichtgütespanplatte, beidseitig Feinstruktur, hellgrauer stossfester Kunststoff-Umleimer.

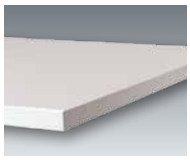

Kunststoff lichtgrau

Abrieb-, kratz- und stossfest, blendfrei, strapazierfähig, Melamin-Laminat auf E1-3 Schichtgütespanplatte, mit Gegenzug pressverleimt, hellgrauer stossfester Kunststoff-Umleimer.

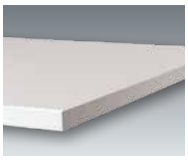

PVC Dekor weißgrau

Abriebfest, stoss- und schlagunempfindlich, rutschhemmend, strapazierfähig, homogener PVC-Belag auf E1-3-Schichtgütespanplatte mit Gegenzug verleimt, hellgrauer stossfester Kunststoff-Umleimer.

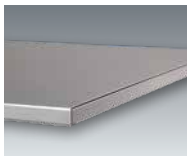

Blechbelag verzinkt

Abrieb-, stoss- und schlagfest, ölbeständig, widerstandsfähig, aus 1,5 mm sendzimir/verzinktem Feinblech auf E1-3-Schichtgütespanplatte aufgezogen, an den Längskanten u-förmig abgekantet.



Multiplex geölt

Abrieb- und stossfest, schlagbeständig, strapazierfähig, unter hohem Druck kreuzweise wasserfest verleimt nach DIN 68705 IW 67, geschliffen und umweltschonend geölt. Gefaste Kanten.



Ohne Tischplatte

Ges.- Höhe		752–972 mm	752–972 mm	752–972 mm	752–972 mm	752–972 mm	730–950 mm
Grundeinheit B x T Gesamt Grundeinheit							
1000 x 600		AUK7301	AUK7307	AUK7309	AUK7304	AUK7305	AUK7300
1000 x 540	€	**628,-**	**654,-**	**660,-**	**648,-**	**664,-**	**553,-**
1000 x 800		AUK7311	AUK7317	AUK7319	AUK7314	AUK7315	AUK7310
1000 x 740	€	**642,-**	**682,-**	**695,-**	**690,-**	**697,-**	**556,-**
1250 x 600		AUK7321	AUK7327	AUK7329	AUK7324	AUK7325	AUK7320
1250 x 540	€	**646,-**	**682,-**	**690,-**	**686,-**	**695,-**	**556,-**
1250 x 800		AUK7331	AUK7337	AUK7339	AUK7334	AUK7335	AUK7330
1250 x 740	€	**670,-**	**710,-**	**727,-**	**736,-**	**724,-**	**564,-**
1500 x 600		AUK7341	AUK7347	AUK7349	AUK7344	AUK7345	AUK7340
1500 x 540	€	**672,-**	**713,-**	**724,-**	**726,-**	**728,-**	**564,-**
1500 x 800		AUK7351	AUK7357	AUK7359	AUK7354	AUK7355	AUK7350
1500 x 740	€	**690,-**	**746,-**	**756,-**	**767,-**	**767,-**	**566,-**
1500 x 1000		AUK7361	AUK7367	AUK7369	AUK7364	AUK7365	AUK7360
1500 x 940	€	**726,-**	**806,-**	**811,-**	**835,-**	**840,-**	**588,-**
1500 x 1200		AUK7371	AUK7377	AUK7379	AUK7374	AUK7375	AUK7370
1500 x 1140	€	**780,-**	**900,-**	**899,-**	**938,-**	**970,-**	**638,-**
1750 x 800		AUK7381	AUK7387	AUK7389	AUK7384	AUK7385	AUK7380
1750 x 740	€	**734,-**	**784,-**	**794,-**	**811,-**	**818,-**	**579,-**
1750 x 1000		AUK7391	AUK7397	AUK7399	AUK7394	AUK7395	AUK7390
1750 x 940	€	**768,-**	**831,-**	**843,-**	**885,-**	**869,-**	**594,-**
1750 x 1200		AUK7401	AUK7407	AUK7409	AUK7404	AUK7405	AUK7400
1750 x 1140	€	**831,-**	**916,-**	**933,-**	**990,-**	**987,-**	**643,-**
2000 x 800		AUK7411	AUK7417	AUK7419	AUK7414	AUK7415	AUK7410
2000 x 740	€	**680,-**	**815,-**	**822,-**	**842,-**	**849,-**	**577,-**
2000 x 1000		AUK7421	AUK7427	AUK7429	AUK7424	AUK7425	AUK7420
2000 x 940	€	**778,-**	**874,-**	**890,-**	**923,-**	**916,-**	**598,-**
2000 x 1200		AUK7431	AUK7437	AUK7439	AUK7434	AUK7435	AUK7430
2000 x 1140	€	**861,-**	**967,-**	**991,-**	**1040,-**	**1050,-**	**652,-**
2500 x 800		AUK7441	AUK7447	AUK7449	AUK7444	AUK7445	AUK7440
2240 x 740	€	**815,-**	**911,-**	**918,-**	**947,-**	**Auf Anfrage**	**612,-**
2500 x 1000		AUK7451	AUK7457	AUK7459	AUK7454	AUK7455	AUK7450
2240 x 940	€	**864,-**	**970,-**	**996,-**	**1041,-**	**Auf Anfrage**	**638,-**
2500 x 1200		AUK7461	AUK7467	AUK7469	AUK7464	AUK7465	AUK7460
2240 x 1140	€	**934,-**	**1058,-**	**1099,-**	**1163,-**	**Auf Anfrage**	**682,-**
3000 x 800		AUK7471	AUK7477	AUK7479	AUK7474	AUK7475	AUK7470
2740 x 740	€	**856,-**	**983,-**	**989,-**	**1026,-**	**Auf Anfrage**	**621,-**
3000 x 1000		AUK7481	AUK7487	AUK7489	AUK7484	AUK7485	AUK7480
2740 x 940	€	**913,-**	**1039,-**	**1078,-**	**1133,-**	**Auf Anfrage**	**644,-**
3000 x 1200		AUK7491	AUK7497	AUK7499	AUK7494	AUK7495	AUK7490
2740 x 1140	€	**1011,-**	**1142,-**	**1203,-**	**1284,-**	**Auf Anfrage**	**705,-**

Arbeitstischsystem UNIVERSAL

Komplette Gehäuse-Unterbauten

Made in Germany by KRIEG | 10 Jahre Garantie | 48h Versand

	Seite	Step
Tischelemente	166	1
Unterbauten		2
Komplett Gehäuse-Unterbauten	176	
Individuelle Gehäuse-Unterbauten	178	
Schubfach-Unterteilungen	180	
Fußstützen	182	
Zwischenböden	182	
Aufbauportale	183	3
Arbeitsplatzbeleuchtung	184	4
Energiebereitstellung	186	5
Werkzeugbereitstellung	188	6
Informationsbereitstellung	193	7
Materialbereitstellung	194	8
Materialtransport	198	9



Komplette Gehäuse-Unterbauten

Massive, verstärkte Stahlblech-Konstruktion bis 200 kg belastbar. Bei **UNIVERSAL ERGO** bis 100 kg. Zylinderschloss mit 2 Schlüssel. Schubfächer 80 % ausziehbar, bis 35 kg belastbar. Große Griffleiste mit Etikett. Gehäuse, Türen und Schubfächer einfarbig. Serienmäßig mit Zentralverschluss und Einzelauszugsperre, verhindert das unbeabsichtigte, gleichzeitige Öffnen von mehreren Schubfächern.

Pro Tisch nur ein Gehäuse-Unterbau
Nicht für **UNIVERSAL ERGO** Tischbreiten 1000 und 1250 mm geeignet



Gehäuse-Unterbauten für UNIVERSAL Mobil

Ab Tischtiefe 800 mm zusätzlich mit Schubfachsicherung
Zur Verhinderung des unbeabsichtigten Herauslaufens der Schubfächer während der Bewegung des Tisches.



Komplett Gehäuse- Unterbauten serienmäßig in 10 Farboptionen erhältlich!

Alle RAL Farben auf Anfrage möglich!

Hersteller-Extra

Bringen Sie Farbe in Ihren Betrieb!

Mit unserer umweltfreundlichen Lackieranlage geben wir unseren Unterbauten die Optik, die Sie wünschen.

In 10 Farben preisgleich!
Alle weiteren RAL Farben gegen einen nur geringen Aufpreis.

Wir freuen uns auf Ihre Anfrage!

+49 (0)7033 - 909 46 81



Komplett Gehäuse-Unterbauten, Nutzhöhe 300 mm



Gesamt B x T x H: 500 x 580 x 360 mm
Einrichtungselemente: 3 Schubfächer mit Lochboden: 1 x 50 mm, 1 x 100 mm, 1 x 150 m

Tischtiefe mm	Für Tische Stationär	Mobil
800	ZBK4662	ZBK4665
€	524,-	643,-
1000	ZBK4663	ZBK4666
€	532,-	654,-
1200	ZBK4664	ZBK4667
€	538,-	669,-



Gesamt B x T x H: 500 x 580 x 360 mm
Einrichtungselemente: 2 Schubfächer mit Lochboden: 1 x 100 mm, 1 x 200 mm

Tischtiefe mm	Für Tische Stationär	Mobil
800	ZBK4562	ZBK4565
€	461,-	579,-
1000	ZBK4563	ZBK4566
€	470,-	593,-
1200	ZBK4564	ZBK4567
€	476,-	607,-

Komplett Gehäuse-Unterbauten, Nutzhöhe 300 mm

3



Gesamt B x T x H: 500 x 580 x 360 mm
Einrichtungselemente: 3 Schubfächer mit Lochboden:
3 x 100 mm

Tischtiefe mm	Für Tische Stationär	Mobil
800	ZBK4612	ZBK4615
€	517,-	638,-
1000	ZBK4613	ZBK4616
€	525,-	647,-
1200	ZBK4614	ZBK4617
€	532,-	663,-

4



Gesamt B x T x H: 500 x 580 x 360 mm
Einrichtungselemente: 2 Schubfächer mit Lochboden:
2 x 150 mm

Tischtiefe mm	Für Tische Stationär	Mobil
800	ZBK4512	ZBK4515
€	464,-	580,-
1000	ZBK4513	ZBK4516
€	471,-	593,-
1200	ZBK4514	ZBK4517
€	477,-	607,-

5



Gesamt B x T x H: 500 x 580 x 360 mm
Einrichtungselemente: 1 Türe,
1 Einlegeboden, fest

Tischtiefe mm	Für Tische Stationär	Mobil
800	ZBK4713	ZBK4714
€	381,-	381,-
1000	ZBK4715	ZBK4716
€	387,-	387,-
1200	ZBK4717	ZBK4718
€	393,-	393,-

Komplett Gehäuse-Unterbauten, Nutzhöhe 500 mm

6



Gesamt B x T x H: 500 x 580 x 560 mm
Einrichtungselemente: 4 Schubfächer mit Lochboden:
1 x 50 mm, 1 x 100 mm, 1 x 150 mm, 1 x 200 mm

Tischtiefe mm	Für Tische Mobil
800	ZBK4762
€	655,-
1000	ZBK4763
€	661,-
1200	ZBK4764
€	672,-

7



Gesamt B x T x H: 500 x 580 x 560 mm
Einrichtungselemente: 4 Schubfächer mit Lochboden:
3 x 100 mm, 1 x 200 mm

Tischtiefe mm	Für Tische Mobil
800	ZBK4812
€	648,-
1000	ZBK4813
€	653,-
1200	ZBK4814
€	665,-

8



Gesamt B x T x H: 500 x 580 x 560 mm
Einrichtungselemente: 5 Schubfächer mit
Lochboden: 2 x 50 mm, 2 x 100 mm, 1 x 200 mm

Tischtiefe mm	Für Tische Mobil
800	ZBK4862
€	718,-
1000	ZBK4863
€	724,-
1200	ZBK4864
€	735,-

9



Gesamt B x T x H: 500 x 580 x 560 mm
Einrichtungselemente: 6 Schubfacher mit Lochboden:
3 x 50 mm, 2 x 100 mm, 1 x 150 mm

Tischtiefe mm	Für Tische Mobil
800	ZBK4912
€	779,-
1000	ZBK4913
€	783,-
1200	ZBK4914
€	796,-

10



Gesamt B x T x H: 500 x 580 x 560 mm
Einrichtungselemente: 1 Türe, 1Einlegeboden, fest

Tischtiefe mm	Anschlag links	rechts
800	ZBK4963	ZBK4964
€	415,-	415,-
1000	ZBK4965	ZBK4966
€	421,-	421,-
1200	ZBK4967	ZBK4968
€	428,-	428,-

11



Mobiler Schubfachschrank

Nutzhöhe 400 mm
Gesamt B x T x H: 500 x 580 x 620 mm
Einrichtungselemente: 4 Schubfacher mit
Lochboden, 1 x 50, 2 x 100, 1 x 150 mm

SPK1193 €/862,-

Weitere mobile Schubfach-Schränke finden Sie auf Seite 312

10 Farben preisgleich

Schubfächer
Bitte jede Bestell-Nr. mit Farb-Nr. ergänzen.

KRIEG graugrün HF 0001
resedagrün RAL 6011
48h lichtgrau RAL 7035
lichtblau RAL 5012
rubinrot RAL 3003
wasserblau RAL 5021
anthrazit RAL 7016
rotorange RAL 2001
brillantblau RAL 5007
48h HF0002 lichtgrau RAL 7035 + brillantblau RAL 5007
alusilber ähnlich RAL 9006

Arbeitstischsystem UNIVERSAL
Individuelle Gehäuse-Unterbauten

Made in Germany by KRIEG | 10 Jahre Garantie | 48h Versand | TÜV Thüringen GS

Unterbauten	Seite	Step
Komplett Gehäuse-Unterbauten	176	2
Individuelle Gehäuse-Unterbauten	178	
Schubfach-Unterteilungen	180	
Fußstützen	182	
Zwischenböden	182	

Individuelle Gehäuse-Unterbauten

Individuelle Konfiguration Ihrer Gehäuse-Unterbauten.



Komplett Gehäuse- Unterbauten serienmäßig in 10 Farboptionen erhältlich!

Alle RAL Farben auf Anfrage möglich!



1 Individuelle Gehäuse-Unterbauten für Schubfächer
In 300 und 500 mm Nutzhöhe zur Aufnahme von Gehäuse-Schubfächern. Massive, verstärkte Stahlblech-Konstruktion bis 200 kg belastbar. Bei UNIVERSAL Ergo bis 100 kg.

Zylinderschloss mit 2 Schlüsseln. 50 mm Lochraster zur individuellen Einteilung mit Gehäuse-Schubfächern. Gehäuse, Türen und Schubfächer auch verschiedenfarbig nach Ihren Wünschen. Serienmäßig mit Zentralverschluss und Einzelauszugsperre. Verhindert das unbeabsichtigte, gleichzeitige Öffnen von mehreren Schubfächern.

2 Individuelle fahrbare Schubfachschränke
Zur Aufnahme von Gehäuse-Schubfächern. Ausführung wie oben mit Zentralverschluss, Einzelauszugsperre und Schubfachsicherung. Verhindert das unbeabsichtigte Herauslaufen der Schubfächer während des Fahrens.

Zusätzlich mit Fahrrahmen aus Stahl. 2 Bock- und 2 Lenkrollen 100 mm Ø aus Polyamid, feststellbar und mit großem Schiebebügel.

3 Gehäuse-Schubfächer
Zur Aufnahme in Gehäuse-Unterbauten und fahrbaren Schubfachschränken. Stahlausführung, stabil und verwindungsfrei, rollengelagert, leichtlaufend, 80 % ausziehbar, bis 35 kg belastbar, Boden zur Aufnahme von Fachunterteilungen im 36 mm Raster gelocht. Große schwarze, handliche Griffleiste mit Beschriftungsetikett und Klarsichtabdeckung.

4 Individuelle Gehäuse-Unterbauten
In 300 und 500 mm Nutzhöhe mit Tür zur Aufnahme von Böden. Ausführung wie oben mit Zylinderschloss und 2 Schlüsseln.

50 mm Lochraster zur Aufnahme von Einlegeböden fest und Ausziehböden.

5 Einlegeboden, fest
Bis 35 kg belastbar, Höheneinstellung im 50 mm Raster.

6 Ausziehboden
Bis 35 kg belastbar, 80 % ausziehbar, Höheneinstellung im 50 mm Raster.
Nicht bei mobilen Schubfachschränken.

7 Einzelschubfächer
Stahlausführung, stabil und verwindungsfrei, rollengelagert, leicht laufend, 60% ausziehbar, bis 25 kg belastbar. Boden im 36 mm Raster gelocht zur Aufnahme von Fachunterteilungen ab 800 mm Tiefe. Schubfach für Tischtiefe 600 mm. Boden glatt, ohne Lochung. Blendenhöhe 150 mm. Pro Tisch ein Einzelschubfach möglich. Große schwarze, handliche Griffleiste mit Beschriftungsetikett und Klarsichtabdeckung. Ohne oder mit Zylinderschloss, 2 Schlüssel.

Unterbauten UNIVERSAL

Kombinieren Sie preisgleich aus 10 Farben



1

Nutzhöhe Gesamt B x T x H mm	Gehäuseunterbau für Schubfächer für Tische mit Füßen 300 mm 500 x 580 x 360		*500 mm 500 x 580 x 560		für Tische mit Rollen 300 mm mobil 500 x 580 x 360	
Tischtiefe mm						
800	ZBK4312*	€ 296,-	ZBK4412	€ 331,-	ZBK4315	€ 418,-
1000	ZBK4313	€ 304,-	ZBK4413	€ 338,-	ZBK4316	€ 428,-
1200	ZBK4314	€ 311,-	ZBK4414	€ 347,-	ZBK4317	€ 447,-

* bei UNIVERSAL ERGO Gesamtlast beachten



2 Geeignet zum Unterstellen bei Tischen

Fahrbare Schubfachschränke Gehäuse Nutzhöhe mm	400	500	700	900
Gesamt B x T x H mm	500 x 580 x 620	500 x 580 x 720	500 x 580 x 960	500 x 580 x 1160
	SPK0025	SPK0016	SPK0017	SPK0018
€	562,-	638,-	734,-	822,-



3 Gehäuse-Schubfächer mit Lochboden.
Aufsummierte Blendenhöhen müssen der Gehäuse-Nutzhöhe entsprechen

B 460 x T 580 mm Blendenhöhe mm Innen H x B x T mm	50 35 x 425 x 485	100 85 x 425 x 550	150 135 x 425 x 550	200 185 x 425 x 550	300 285 x 425 x 550
	ZBK2191	ZBK2192	ZBK2193	ZBK2194	ZBK2195
€	75,-	79,-	90,-	101,-	125,-



4 Individuelle Gehäuse-Unterbauten

Nutzhöhe Gesamt B x T x H mm Anschlag	300 mm 500 x 580 x 360 links		rechts		*500 mm 500 x 580 x 560 links		rechts	
Tischtiefe mm								
800	ZBK4213*	€ 339,-	ZBK4214*	€ 339,-	ZBK4253	€ 372,-	ZBK4254	€ 372,-
1000	ZBK4215	€ 343,-	ZBK4216	€ 343,-	ZBK4255	€ 378,-	ZBK4256	€ 378,-
1200	ZBK4217	€ 352,-	ZBK4218	€ 352,-	ZBK4257	€ 388,-	ZBK4258	€ 388,-

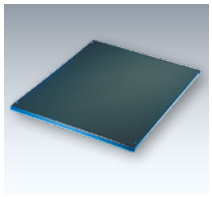

5 Einlegeboden, fest

H x B x T mm	17 x 460 x 574
	ZBK2181
€	53,-

für Gehäuseunterbauten mit Türen

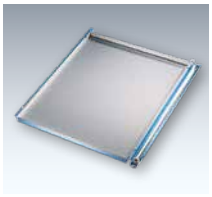

6 Ausziehboden

H x B x T mm	19 x 460 x 545
	ZBK2186
€	59,-

für Gehäuseunterbauten mit Türen



7 Einzelschubfächer

Für Tischtiefe: Innenabmessung HxBxT	600 mm 135 x 425 x 475		800-1200 mm 135 x 425 x 550	
ohne Schloss	ZBK4151	€ 166,-	ZBK4153	€ 166,-
mit Schloss	ZBK4171	€ 166,-	ZBK4173	€ 166,-



8 Schlüssel

zum Öffnen und Schließen aller Schlösser von Einzelschubfächern, Gehäuse-Unterbauten und mobilen Schubfachschränken.

Hauptschlüssel	ZBK2199	€ 13,10
Ersatzschlüssel*	ZBK2198	€ 24,90

*Bitte Schlossnummer angeben

10 Farben preisgleich

Bitte jede Bestell-Nr. mit Farb-Nr. ergänzen.

- KRIEG graugrün HF 0001
- resedagrün RAL 6011
- 48h lichtgrau RAL 7035
- lichtblau RAL 5012
- rubinrot RAL 3003
- wasserblau RAL 5021
- anthrazit RAL 7016
- rotorange RAL 2001
- brillantblau RAL 5007
- HF0002 lichtgrau RAL 7035 + brillantblau RAL 5007

Arbeitstischsystem UNIVERSAL
Schubfach-Unterteilungen

Made in Germany by KRIEG | 10 Jahre Garantie | 48h Versand | TÜV Thüringen GS

	Seite	Step
Unterbauten		
Komplett Gehäuse-Unterbauten	176	
Individuelle Gehäuse-Unterbauten	178	2
Schubfach-Unterteilungen	180	
Fußstützen	182	
Zwischenböden	182	



Schubfach-Organisation

Schonende und übersichtliche Unterbringung von Werkzeugen und Kleinteilen. Grobeinteilung mit Fachschienen, Feinunterteilung mit Fachteiler und Seitenschienen.

Technische Info:

Alle Schubfächer ab Tischtiefe 700 mm sind mit einem Lochraster von 36 mm versehen, was eine nahezu beliebige Teilung ermöglicht. Zwei Unterteiler für Schubfächer mit Blendenhöhe 50 mm und 100–300 mm.

1 Komplett-Angebot, 5 komplette Unterteilungs-Sets

Set 1
2 Fachschienen



Blendenhöhe mm	50	100-300
	ZBK3001	ZBK3011
€	17,70	28,40

Set 2
1 Fachschiene
2 Seitenschienen
6 Fachteiler 208 mm breit



Blendenhöhe mm	50	100-300
	ZBK3002	ZBK3012
€	30,80	35,90

Set 3
2 Fachschienen
2 Seitenschienen
12 Fachteiler 135 mm breit

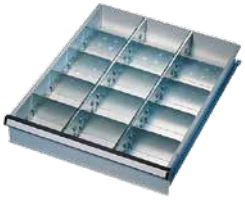

Blendenhöhe mm	50	100-300
	ZBK3003	ZBK3013
€	49,80	64,-

Set 4
2 Fachschienen
2 Seitenschienen
8 Fachteiler 98 mm breit
4 Fachteiler 208 mm breit



Blendenhöhe mm	50	100-300
	ZBK3004	ZBK3014
€	49,40	64,-

Set 5
3 Fachschienen
2 Seitenschienen
16 Fachteiler 98 mm breit



Blendenhöhe mm	50	100-300
	ZBK3005	ZBK3015
€	64,-	81,90

Individuelle Schubfach-Organisation zur Selbstkonfiguration

2 **Seitenschienen für Fachteiler** pro Schubfach
1 VE = 2 Stück erforderlich.



Blendenhöhe mm	50	100-300
	ZBK3020	ZBK3021
€	9,40	9,40

3 **Fachschienen,** Stahlblech verzinkt. Am Schubfachboden verschraubbar.



Blendenhöhe mm	50	100-300
HxBxT mm	33x9x483	82x9x548
	ZBK3025	ZBK3026
€	10,60	14,20

4 **Fachteiler,** Stahlblech verzinkt, einsteckbar.
Nur in Verbindung mit Seiten- und Fachschiene einsetzbar.



Blendenhöhe mm	50	100-300
HxT mm	33x2	82x2
Breite mm		
98	ZBK3031	ZBK3041
€	3,60	3,60
135	ZBK3032	ZBK3042
€	3,60	3,60
171	ZBK3033	ZBK3043
€	3,60	3,60
208	ZBK3034	ZBK3044
€	3,60	3,60

Arbeitstischsystem UNIVERSAL
Schubfach-Unterteilungen, Behälter-Sets und Einlagen

Kunststoff-Schubfach-Behälter

Für die übersichtliche Unterbringung von Kleinteilen. Geeignet für den Einsatz in Schubfächern, Werkzeugkoffern, Sortimentskästen oder Kleinteilekoffer. Problemlos herausnehmbar und wieder einsetzbar. Stellen Sie sich Ihren Behälter individuell zusammen.

Technische Info:

Aus hochschlagfesten Polystyrol (PS)

Die Schubfachbehälter erfüllen die Industrienorm für Schubladen- und Schranksysteme.

Für Blendenhöhe 100-300 mm
Schubfach-Innenmaß B x T 425 x 550 mm.

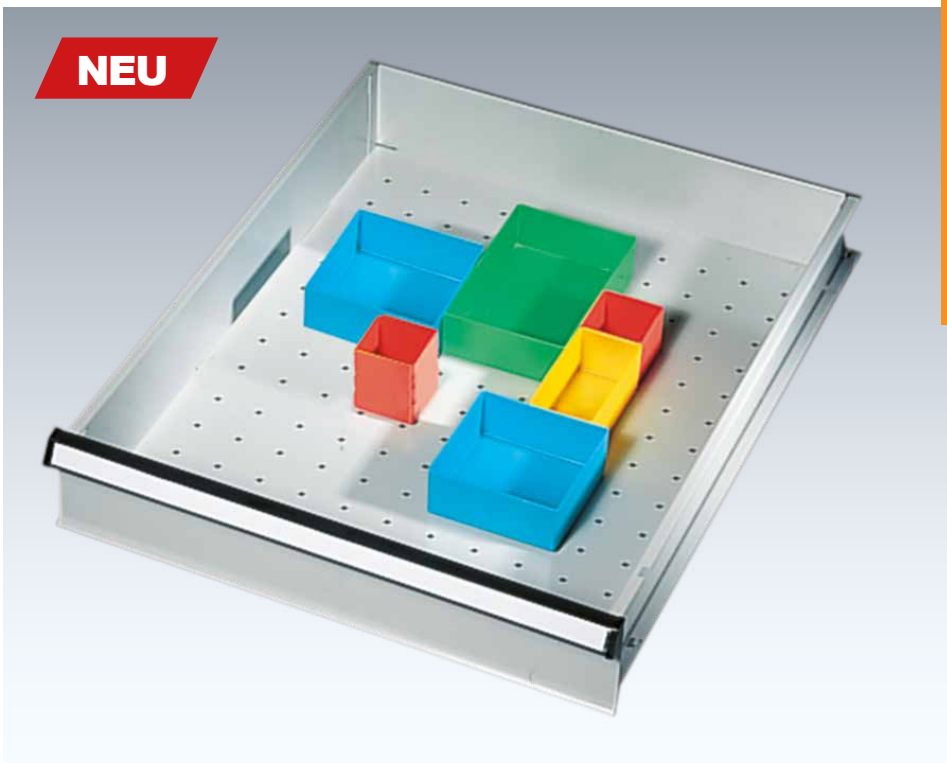

Für Blendenhöhe 100-300 mm		B x T x H mm		St./VE	€/VE
5	rot	54 x 54 x 45	ZB 3065	224	46,-
6	gelb	54 x 108 x 45	ZB 3066	112	32,-
7	blau	108 x 108 x 45	ZB 3067	56	24,-
8	grün	108 x 162 x 45	ZB 3068	35	19,-
9	grau	108 x 216 x 45	ZB 3069	28	19,-

5


6


7


8


9


Schubfach-Einsatz und Schutzeinlagen

10
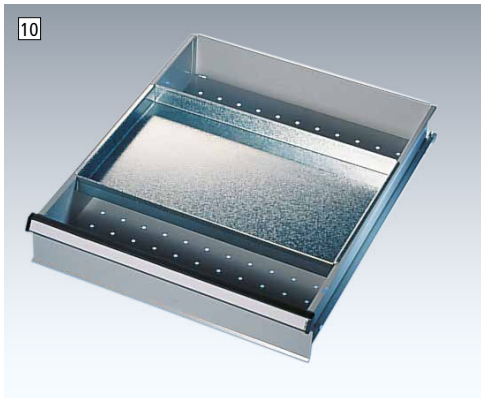

11


12


10 Schubfach-Einsatz
Verschiebbar als zusätzliches Fach im Schubfach. Aus Stahlblech verzinkt.

Für Blendenhöhe H x B x T	100–300 mm 32 x 425 x 270 mm
ZBK3075	€/23,60

11 Moosgummi-Einlage
Zum Schutz von empfindlichen Werkzeugen und Geräten. Moosgummi anthrazit.

Für Blendenhöhe H x B x T mm	50 mm 3 x 425 x 485	100–300 mm 3 x 425 x 550
	ZBK3091	ZBK3092
€	7,-	7,-

12 Anti-Rutsch-Einlage
Sicherer Halt für Werkzeuge. Aus PES-Gewebe und PVC-Beschichtung.

Für Blendenhöhe H x B x T mm	50 mm 2 x 425 x 485	100–300 mm 2 x 425 x 550
	ZBK3093	ZBK3094
€	10,60	12,40

Arbeitstischsystem UNIVERSAL

Zwischenböden und Fußstützen

Made in Germany by KRIEG | 10 Jahre Garantie | 48h Versand

	Seite	Step
Unterbauten		2
Komplett Gehäuse-Unterbauten	176	
Individuelle Gehäuse-Unterbauten	178	
Schubfach-Unterteilungen	180	
Fußstützen	182	
Zwischenböden	182	

1 Zwischenboden

Aus E1 3-Schicht-Spanplatte, 19 mm stark, Melaminbeschichtung lichtgrau. Lichtgrauer, stoßfester Kunststoff-Umleimer. Bis 75 kg belastbar bei gleichmäßig verteilter Last. Ab Breite 1000 mm mit 1 Unterzug.

Zwischenboden zur optimalen Stauraumausnutzung. Einsatz bei Fußstütze, Gehäuse-Unterbau 500 mm und fahrbaren Schubfach-Schränken nicht möglich. Einsatz bei Seitenblenden auf Anfrage.



1 Tischbreite x Tiefe mm	Für Tische mit Füßen B x T mm	mit Rollen B x T mm
1000 x 600	1000 x 350	1000 x 350
	ZBK3672	ZBK3752
€	81,-	66,-
1000 x 800	1000 x 500	1000 x 500
	ZBK3673	ZBK3753
€	99,-	89,-
1250 x 600	1250 x 350	1250 x 350
	ZBK3674	ZBK3754
€	95,-	83,-
1250 x 800	1250 x 500	1250 x 500
	ZBK3675	ZBK3755
€	113,-	101,-
1500 x 600	1500 x 350	1500 x 350
	ZBK3676	ZBK3756
€	90,-	105,-
1500 x 800	1500 x 500	1500 x 500
	ZBK3677	ZBK3757
€	137,-	126,-
1500 x 1000	1500 x 500	1500 x 500
	ZBK3677	ZBK3757
€	137,-	126,-
1750 x 800	1750 x 500	1750 x 500
	ZBK3679	ZBK3759
€	160,-	144,-
1750 x 1000	1750 x 500	1750 x 500
	ZBK3679	ZBK3759
€	160,-	144,-
2000 x 800	2000 x 500	2000 x 500
	ZBK3681	ZBK3761
€	187,-	168,-
2000 x 1000	2000 x 500	2000 x 500
	ZBK3681	ZBK3761
€	187,-	168,-



2 Fußstütze

Stellfläche B x T 400 x 300 mm. Höhe vorne 95 bis 361 mm. Höhe hinten 148 bis 414 mm. Neigungswinkel: 0°, 10° und 20°. Aus pulverbeschichtetem Stahl in lichtgrau RAL 7035 mit geriffelter Antirutschmattenauflage in schwarz.

SS 0389 € 172,-



3 Fußstütze

Die Fußstütze ist aus bruchsicherem Polystyrol gefertigt und hat eine Aussparung (22 x 12 x 2 cm) für den Fußschalter eines Diktiergerätes o.a. Stufenlos in Höhe und Neigung verstellbar. Die gerippte Oberfläche verhindert ein Abrutschen der Füße. Geprüft nach DIN 4556. Die Lieferung erfolgt unmontiert.

SS 0386 € 64,-

Weitere Modelle für Fußstützen finden Sie auf Seite 134

Aufbauportale UNIVERSAL

	Seite	Step
Tischelemente	166	1
Unterbauten	176	2
Aufbauportale		3
Portale ohne Ausleger	183	
Portale mit Ausleger	183	
Arbeitsplatzbeleuchtung	184	4
Energiebereitstellung	186	5
Werkzeugbereitstellung	188	6
Informationsbereitstellung	193	7
Materialbereitstellung	194	8
Materialtransport	198	9

Aufbauportale

- Aus dreiseitig im 30 mm Raster gelochtem Profilstahl zur Befestigung der Aufbaukomponenten. Im Raster von 30 mm höhenverstellbar
- Hochwertige Pulverbeschichtung
- B x T 60 x 55 mm. Inkl. Beschläge zur Befestigung an den Tischgestellen
- Tragkraft ohne Schienenbahn-Ausleger: 120 kg
- Tragkraft mit Schienenbahn bei Befestigungstiefe 350 mm: 40 kg, 700 mm: 25 kg
- Für Anbautische oder Reihentische sind immer eine Grundtischeinheit und die entsprechenden Anbaueinheiten erforderlich



4 Aufbaukomponenten
Ohne Querstabilisierungs-Strebe, Nutzhöhe 600 mm.
Für alle Tischbreiten.

UNIVERSAl Standard
Grundeinheit ZBK3781 € 160,-
Anbaueinheit ZBK3782 € 83,-

UNIVERSAl Spezial
Grundeinheit ZBK3783 € 172,-
Anbaueinheit ZBK3784 € 89,-

1 Aufbauportal mit Ausleger
Mit Quer-Stabilisierungs-Strebe, Schienenbahn-Ausleger Tiefe 700 mm und Schienenbahn-Laufschiene.
Höhe 2100 mm, Nutzhöhe 1500 mm.
Ab Tischgestell-Tiefe 740 mm.

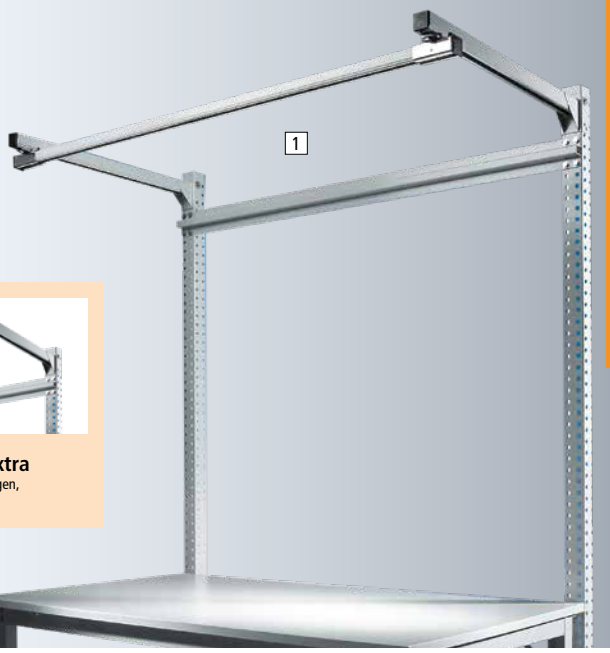

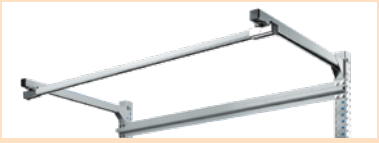

2 Schienenbahn-Laufschiene extra
Zur zusätzlichen Nutzung von Leuchten, Gerätewagen, Federzügen etc., inkl.Beschlage.

1		Für UNIVERSAL-Standard		Für UNIVERSAL-Spezial und UNIVERSAL Ergo		2 Schienenbahn extra
		Grundeinheit	Anbaueinheit	Grundeinheit	Anbaueinheit	
Für Tischbreite mm / Komponentenbreite						
1000 / 996	€	ZBK3841 461,-	ZBK3842 243,-	ZBK3843 471,-	ZBK3844 247,-	ZBK3891 110,-
1250 / 1246	€	ZBK3851 470,-	ZBK3852 247,-	ZBK3853 479,-	ZBK3854 257,-	ZBK3892 122,-
1500 / 1496	€	ZBK3861 479,-	ZBK3862 261,-	ZBK3863 487,-	ZBK3864 259,-	ZBK3893 126,-
1750 / 1746	€	ZBK3871 480,-	ZBK3872 265,-	ZBK3873 492,-	ZBK3874 265,-	ZBK3894 132,-
2000 / 1996	€	ZBK3881 489,-	ZBK3882 273,-	ZBK3883 499,-	ZBK3884 272,-	ZBK3895 133,-



3 Aufbauportal
Mit Quer-Stabilisierungs-Strebe,
Höhe 2100 mm, Nutzhöhe 1500 mm.
Ab Tischgestell-Tiefe 740 mm.

3		Für UNIVERSAL-Standard		Für UNIVERSAL-Spezial und UNIVERSAL Ergo	
		Grundeinheit	Anbaueinheit	Grundeinheit	Anbaueinheit
Für Tischbreite mm / Komponentenbreite					
1000 / 996	€	ZBK3791 236,-	ZBK3792 132,-	ZBK3793 243,-	ZBK3794 139,-
1250 / 1246	€	ZBK3801 241,-	ZBK3802 132,-	ZBK3803 247,-	ZBK3804 139,-
1500 / 1496	€	ZBK3811 242,-	ZBK3812 137,-	ZBK3813 250,-	ZBK3814 147,-
1750 / 1746	€	ZBK3821 245,-	ZBK3822 138,-	ZBK3823 251,-	ZBK3824 148,-
2000 / 1996	€	ZBK3831 245,-	ZBK3832 139,-	ZBK3833 251,-	ZBK3834 149,-

10 Farben preisgleich
Bitte jede Bestell-Nr. mit Farb-Nr. ergänzen.

- KRIEG graugrün HF 0001
- resedagrün RAL 6011
- 48h lichtgrau RAL 7035
- lichtblau RAL 5012
- rubinrot RAL 3003
- wasserblau RAL 5021
- anthrazit RAL 7016
- rotorange RAL 2001
- brillantblau RAL 5007
- alusilber ähnlich RAL 9006

Arbeitstischsystem UNIVERSAL

Arbeitsplatzgebundene Beleuchtung für effektives und effizientes Arbeiten

Made in Germany by KRIEG | 10 Jahre Garantie | 48h Versand

	Seite	Step
Tischelemente	166	1
Unterbauten	176	2
Aufbauportale	183	3
Arbeitplatzbeleuchtung		4
Seitenfeld- / Kleinfeldleuchten	184	
Premium Langfeldleuchte	185	
Energiebereitstellung	186	5
Werkzeugbereitstellung	188	6
Informationsbereitstellung	193	7
Materialbereitstellung	194	8
Materialtransport	198	9

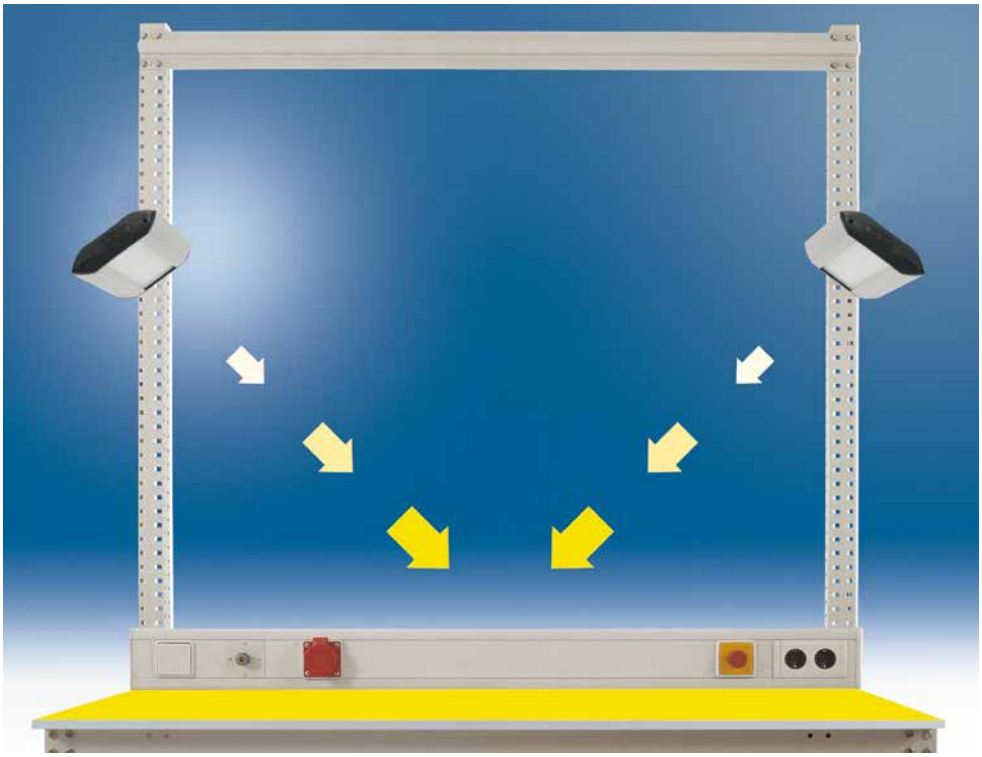

Wichtige Fachbegriffe schnell erklärt:

Watt: Leistungsaufnahme der Leuchte und Energieverbrauch
Lumen: Abgestrahlte Leistung eines Leuchtmittels und Energieeffizienz.
Lux: Beleuchtungsstärke auf eine bestimmte Fläche abhängig von den Messbedingungen wie Flächengröße und Lichtabstand.

Farbtemperatur: Angegeben in Kelvin (K), nach Helligkeitszunahme klassifiziert (warmweiß <3300 / neutralweiß <5300 /tageslichtweiß >5300).
Leuchtmittel: Art der Beleuchtungsquelle. Übliche Leuchtmittel im Arbeitsplatzbereich sind je nach Ausleuchtungsbedarf Halogen, Leuchtstoff und LED.

Schutzart: Nach IP Standard. Beschreibt Schutz vor Fremdkörper-Berührung und Wasser.
Schutzklasse: Kennzeichnung über Sicherheitsmechanismen zur Verhinderung elektrischer Schläge.



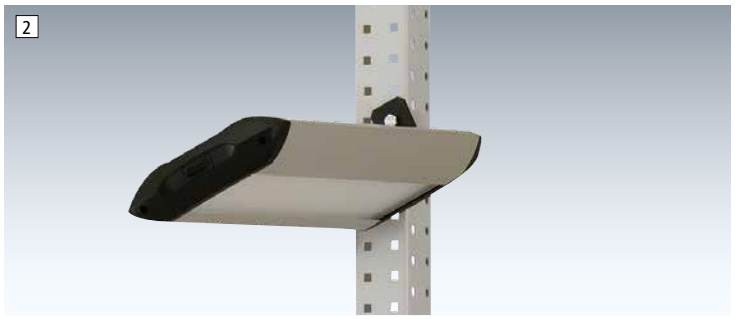

1 Kleinfeldleuchte mit Prismenblende

Homogenes ergonomisches Licht, schattenarm und Energieeinsparend. Abdeckung satiniert, robustes Aluminiumgehäuse. Seitenaufsätze aus schwarzem Kunststoff. Schutzart IP 30, Schutzklasse 1. 28 LEDs, neutralweiß 4000 K. 4 m Zuleitung, Stecker und Schalter, 240/230 V, 50 Hz. Messabstand Lux 0,5 m.

Ihre Vorteile +

- 240° im Raster drehbarer Leuchtenkopf für individuellen Abstrahlwinkel
- Befestigung ohne Aufbauportal möglich, z.B. an Ablagekonsolen oder Gerätebrücke
- Die kompakte und günstige Komplett-Kleinfeldlösung

Breite mm	**536**	
Tiefe x Höhe mm	**52 x 54**	
Ausführung	**13,5 W LED**	
Lux	**ca. 2227**	**€**
	ZB 3981	221,-

3 Premium Seitenlangfeldleuchte mit Kegelprismenblende

Abstrahlwinkel individuell einstellbar. Aus farblosem, eloxiertem Alu. Seitenaufsätze aus schwarzem Kunststoff. Schutzart IP 20, Schutzklasse 1. 2x LED Modul, neutralweiß 4000 K. Treiber integriert, 2,5 m Zuleitung, Stecker und Schalter, 220-240 V, 50/60 Hz. Messabstand Lux 1 m.

Ihre Vorteile +

- Drehbarer Leuchtenkopf für individuellen Abstrahlwinkel
- Befestigung ohne Aufbauportal möglich, z.B. an Ablagekonsolen oder Gerätebrücke
- **Einsatz:** Paarweise - für schattenfreies Arbeiten

Breite mm	**436**	
Tiefe x Höhe mm	**187 x 50**	
Ausführung	**18 W LED**	
Lux	**ca. 572**	**€**
	ZB 3953	369,-

Arbeitsplatzbeleuchtung UNIVERSAL

Preiswerte Langfeldlösungen mit Energiesparlampe oder LED



3 LED Einstiegs-Langfeldleuchte mit Prismenblende

Moderne LED Lichttechnik für eine gleichmäßige blend- und flackerfreie Ausleuchtung des Arbeitsplatzes. LED Leuchte mit Kegelprismenblende. Aus natur-eloxiertem Aluminium. Kopfplatten aus gelasertem Stahlblech, RAL 7037 staubgrau lackiert. Schutzart IP 20, Schutzklasse 1. Inkl. 1 bzw. 3x LED Modul, neutralweiß 5000 Kelvin. Treiber integriert, 3 m Zuleitung, Stecker und Schalter, 220-240 V, 50/60 Hz. Messabstand Lux 1 m.

B x T x H mm	Ausführung	Lux		€
449 x 120 x 40	15 W LED	ca. 373	ZB 3979	322,-
899 x 120 x 40	35 W LED	ca. 978	TPK3980	365,-



4 Langfeldleuchte mit neuester LED-Technik

Äußerst gleichmäßige, blend- und flackerfreie Ausleuchtungüber die gesamte Leuchtenlänge.

LED Leuchte mit Mikroprismenscheibe und wendbaren Diffusorkleber. Aus natur-eloxiertem Aluminium. Kopfplatten aus gelasertem Stahlblech, schwarz lackiert. Schutzart IP 20, Schutzklasse 1. Inkl. 2,3 oder 4x LED Modul, neutralweiß 4000 K. Elektr. Treiber integriert, 3 m Zuleitung, Stecker und Schalter, 220-240 V, 50/60 Hz. Messabstand Lux 1 m.



5 Langfeldleuchte mit Kegelprismenblende

Äußerst gleichmäßige, blend- und flackerfreie Ausleuchtung über die gesamte Leuchtenlänge.

Aus farblosem, eloxiertem Aluminium. Seitenaufsätze flach, aus schwarzem Kunststoff. Schutzart IP 20, Schutzklasse 1. 2, 3 oder 4 x LED Modul, neutralweiß 4000 K. 3 m Zuleitung, Stecker und Schalter, 220-240 V, 50/60 Hz. Breite 1199 mm für Tische ab 1500 mm Breite. Messabstand Lux 1 m. Optional stufenlose Dimmung bis auf 10%

Breite 585 mm ist auch seitlich montierbar.
Zubehör für seitliche Montage ZB 3954 € 24,-

Ausführung	Lux			€
585 x 60 x 79	20 W LED	ca. 940	ZB 3958	395,-
870 x 60 x 79	30 W LED	ca. 1201	TP 5265	339,-
1150 x 60 x 79	40 W LED	ca. 1526	ZB 3960	551,-

B x T x H mm	Ausführung	Lux		€
656 x 187 x 50	18 W LED	ca. 606	ZB 3962	437,-
	18 W LED dimmbar	ca. 606	ZB 3963	491,-
956 x 187 x 50	26 W LED	ca. 922	ZB 3965	516,-
	26 W LED dimmbar	ca. 922	ZB 3966	561,-
1256 x 187 x 50	33 W LED	ca. 1139	ZB 3968	587,-
	33 W LED dimmbar	ca. 1139	ZB 3969	641,-

Arbeitstischsystem UNIVERSAL

Energie-Versorgungs-Kanal, Einbauelemente unverdrahtet zur Selbstmontage

Made in Germany by KRIEG | 10 Jahre Garantie | 48h Versand

	Seite	Step
Tischelemente	166	1
Unterbauten	176	2
Aufbauportale	183	3
Arbeitsplatzbeleuchtung	184	4
Energiebereitstellung		5
Energie-Versorgungskanäle unverdrahtet	186	
Energie-Versorgungskanäle verdrahtet	187	
Werkzeugbereitstellung	188	6
Informationsbereitstellung	193	7
Materialbereitstellung	194	8
Materialtransport	198	9

Ausführung 1: Unverdrahtet - zur Selbstmontage

Energie-Versorgungs-Kanal, leer, unverdrahtet ohne Zuleitung und Frontabdeckung
Zur individuellen Anordnung der Einbauelemente Elektro, Druckluft und Daten

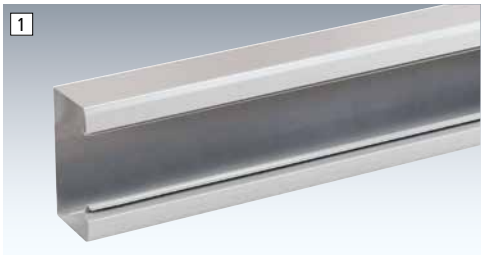

- Aus Stahlblech, pulverbeschichtet lichtgrau RAL 7035
- Gesamt T x H 67 x 130 mm
- Mit Befestigungs-Set zur problemlosen Montage auf der Tischplatte oder am Aufbauportal
- Lieferung ohne Zuleitungen, unverdrahtet und ohne Frontabdeckung
- Für den Einbau ist immer eine Frontabdeckung für verbleibende Restbreite gemäß Angebot erforderlich.

Für Tischbreite mm	750	1000	1250	1500	1750	2000
	ZBK3684	ZBK3685	ZBK3686	ZBK3687	ZBK3688	ZBK3689
€	106,-	148,-	175,-	192,-	216,-	238,-

Unverdrahtete Einbauelemente - zur Selbstmontage

für Energie-Versorgungs-Kanal. Alle Einbauelemente werden auch einzeln geliefert.

Installation muss durch eine zugelassene Elektro-Fachkraft durchgeführt werden.

2



Schutzkontakt-Steckdose 2-fach inkl. 120 mm Blende.

ZBK3690 € 60,-

3



Interne Verbindungsleitung
3-polig zur Verbindung der eingebauten Schutzkontakt-Steckdosen.

Länge mm		€
450	ZBK3669	14,20
750	ZBK3670	14,20
1500	ZBK3671	31,90

4



Haupt-Schalter
Pilztaster mit rotem Bedienknopf inkl. Blende 80 mm zur Verwendung als Not-Aus-Funktion oder Ansteuerung von externen/internen Schaltgeräten.

ZBK3693 € 105,-

5



Ein-Aus-Schalter mit Kontrolllampe
inkl. Einbaudose und Blende 80 mm zur Steuerung externer Verbraucher oder Leuchten.

ZBK0913 € 60,-

6



CEE- Steckdose
400 V, 16A , 4+1pol./6h inkl. Einbaudose 80 mm.

ZBK3691 € 78,-

7



Druckluft- Anschlussdose für Schlauch Nr. 8
mit Einhandkupplung 1/4"und Blende 80 mm. Inkl. Einbauzubehör.

ZBK3694 € 62,-

8



Druckluft-Schlauch
aus Polyurethan blau PUN 8 x 1,25, Ø 8,0/5,7 mm Druckbereich -0,95 bis 10 bar bei -35° bis +30°C.

ZBK3695 € 7,-/ lfm

9



Datendose
für Daten- und Telefon-Anschluss 1xRJ45/cat.6 und Blende.

ZBK0914 € 63,-

10



USB-Anschlußdose
für USB-Anschluß und Blende.

ZBK0915 € 114,-

11

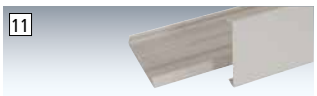

Frontabdeckung aus PVC
H 80 mm, lichtgrau zum Zuschneiden.

Breite mm		€
500	ZBK3696	16,-
1000	ZBK3697	23,60
2000	ZBK3698	31,90

12



Zuleitung, extra
für Energie-Versorgungs-Kanal. Komplett mit 5 m Anschlusskabel 2,5 qmm und Stecker.

		€
230 V/16 A	ZBK3521	65,-
400 V	ZBK3522	87,-

Hersteller-Extra

System-Energiekanäle in 3 Ausführungen

Als Hersteller sorgen wir dafür, dass Elektro, Druckluft und Daten perfekt bereit gestellt werden.

Wahlweise zur Selbstverdrahtung, individuell montiert oder als schnelle Standard-Kanallösung.

Sie haben die Wahl !

+49 (0)7033 - 909 46 81



Energiebereitstellung

Installation muss durch eine zugelassene Elektro-Fachkraft durchgeführt werden.

- Komplett-Preis errechnet sich aus Grundkanal plus den gewählten Einbauelementen. Ausgeführt und geprüft nach DIN/VDE mit Prüfsiegel
- Aus Stahlblech, pulverbeschichtet lichtgrau RAL 7035
- Gesamt T x H = 67 x 130 mm mit Kabeleinführung rückseitig und Kabelverschraubung mit Zugentlastung
- Mit Befestigungs-Set zur problemlosen Montage auf der Tischplatte oder am Aufbauportal
- Fertigelement komplett montiert und verdrahtet, ohne Zuleitungen



Bei Bedarf gleich mitbestellen!
Interne Verbindungsleitung
zur Verbindung eingebauter Doppelsteckdosen

Ausführung 2: Komplett verdrahtet - nach Ihrem Wunsch

Energie-Versorgungs-Kanal, komplett verdrahtet – sofort anschließbar Anordnung der Einbauelemente Elektro, Druckluft und Daten nach Ihren Vorgaben



Weiterer Verdrahtungs-Service auf Anfrage

Grundkanal						
Für Tischbreite mm	750	1000	1250	1500	1750	2000
Max. Bestückung durch Einbauelemente						
Anzahl PE=100 mm	3	6	8	11	13	16
PE = 1 Platzeinheit	TPK0921	ZBK0922	ZBK0924	ZBK0925	ZBK0927	ZBK0928
€	268,-	282,-	307,-	320,-	335,-	354,-

Komplett verdrahtete und angeschlossene Einbauelemente

für den Energie-Versorgungs-Kanal



Schutzkontakt-Steckdose 3PE
2-fach, inkl. 120 mm Blende.
Achtung: Bei mehreren Steckdosen sind interne Verbindungsleitungen notwendig. Siehe Seite 186 Nr. 3

ZBK0931 € 79,-



Haupt-Schalter 2PE
(mit eingebauter CEE-Dose 3PE) Pilztaster mit rotem Bedienknopf inkl. Einbaudose und Blende 80 mm zur Abschaltung der eingebauten Strom-Elemente.

ZBK0932 € 215,-



Ein-Aus-Schalter 1PE
mit Kontrolllampe auf Anschluss-klemmen verdrahtet inkl. Einbaudose und Blende 80 mm zur Steuerung externer Verbraucher oder Leuchten.

ZBK0933 € 101,-



CEE-Steckdose 1PE
(über Haupt-Schalter 3PE) 400 V, 16A 4+1pol./6h inkl. Einbaudose und Blende 80 mm.

ZBK0934 € 160,-



Druckluft-Anschlussdose 1PE
mit Einhandkupplung 1/4" und Blende 70 mm. Nur für FESTO-Schlauch Nr. 159666. Inkl. Einbauzubehör.

ZBK0935 € 95,-



Datendose 1PE
für Daten- und Telefon-Anschluss 1xRJ45/cat.6 mit 5 m Patchkabel und Blende.

ZBK0936 € 191,-



USB-Anschlußdose 1PE
für USB-Anschluss mit 5 m USB-Anschlußkabel und Blende.

ZBK0937 € 242,-



Zuleitung extra
für Energie-Versorgungskanal. Mit 5 m Anschlusskabel 2,5 qmm und Stecker.

Länge max. 10 m		€
230 V/16 A	ZBK3521	65,-
400 V	ZBK3522	87,-

Ausführung 3: Komplett verdrahtet - Standard-Kanal 230V

Standard-Energie-Versorgungs-Kanal, komplett verdrahtet - sofort anschließbar

Installation muss durch eine zugelassene Elektro-Fachkraft durchgeführt werden.

- Ausgeführt und geprüft nach DIN/VDE mit Prüfsiegel
- Aus Stahlblech, pulverbeschichtet lichtgrau RAL 7035 Gesamt T x H 67 x 130 mm mit Kabeleinführung rückseitig und Kabelverschraubung mit Zugentlastung
- Mit Befestigungs-Set zur problemlosen Montage auf der Arbeitsplatte
- Standardkanal komplett montiert und verdrahtet, mit Schuko-Doppelsteckdose 230V/16 A



Standardkanal					
Für Tischbreite mm	1000	1250	1500	1750	2000
Anzahl Doppelsteckdosen	2	2	3	3	3
	ZBK0971	ZBK0973	ZBK0974	ZBK0976	ZBK0977
€	480,-	502,-	587,-	601,-	620,-

Arbeitstischsystem UNIVERSAL

Optimale Leistung durch Werkzeugbereitstellung im Griffbereich

Made in Germany by KRIEG | 10 Jahre Garantie | 48h Versand | TÜV Thüringen GS

	Seite	Step
Tischelemente	166	1
Unterbauten	176	2
Aufbauportale	183	3
Arbeitsplatzbeleuchtung	184	4
Energiebereitstellung	186	5
Werkzeugbereitstellung		6
Neigbare Ablagekonsole	188	
Schrägablage	188	
Werkzeug-Klemmhalter	188	
Drehbares Ablagebord	188	
Gerätebrücken	189	
Auszugsboden	189	
Werkzeuglochplatten	190	
Werkzeug-Schlitzplatte	190	
Dokumentenablage	190	
Flaschenhalter	191	
Kleiderhaken	191	
Taschen-/Rucksackhalter	191	
Lappenhalter	191	
Armstützen	191	
Gerätewagen	192	
Werkzeugwagen	192	
Federzüge	192	
Spiralschlauch	192	
Informationsbereitstellung	193	7
Materialbereitstellung	194	8
Materialtransport	198	9

1 Neigbare Ablagekonsole

Für Kleinteile, Werkzeuge, Maschinen etc., Befestigung an Aufbauportale. Aus Stahlblech, stufenlos neigbar und in Tiefe einstellbar, allseits 38 mm Aufkantung. Hochwertige Pulverbeschichtung, in 10 Farben preisgleich erhältlich. Tragkraft 35 kg.

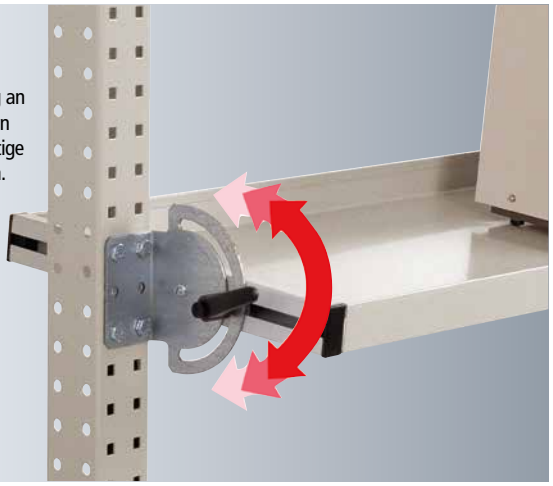



2 Riffelgummi-Einlage
extra zum Schutz Ihrer wertvollen Teile.

Neigbare Ablagekonsole Nutztiefe mm Für Tischbreite mm Komponentenbreite mm		195	345	495	Riffelgummi-Einlage 195	345	495
1000		ZBK3911	ZBK3916	ZBK3921	ZBK3926	ZBK3931	ZBK3936
839	€	121,-	148,-	175,-	18,90	27,30	28,40
1250		ZBK3912	ZBK3917	ZBK3922	ZBK3927	ZBK3932	ZBK3937
1089	€	126,-	158,-	185,-	21,40	33,10	33,10
1500		ZBK3913	ZBK3918	ZBK3923	ZBK3928	ZBK3933	ZBK3938
1339	€	131,-	172,-	192,-	23,60	38,-	38,-
1750		ZBK3914	ZBK3919	ZBK3924	ZBK3929	ZBK3934	ZBK3939
1589	€	141,-	179,-	205,-	24,90	41,50	42,60
2000		ZBK3915	ZBK3920	ZBK3925	ZBK3930	ZBK3935	ZBK3940
1839	€	148,-	187,-	213,-	27,30	47,40	47,40

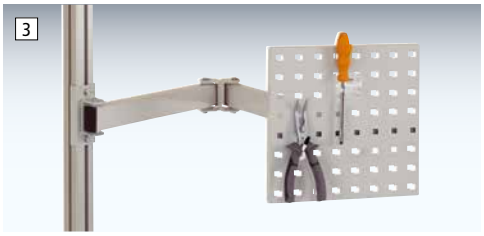

3 Werkzeugträgerplatte

Für Werkzeughalterungen in Griffnähe. Befestigung an Stahl-Aufbauportale. Aus Stahlblech. Platte im 38 mm Raster gelocht. Hochwertige Pulverbeschichtung, preisgleich in 10 Farben erhältlich. B x H 305 x 305 mm Doppelgelenk-Schwenkausleger 700 mm lang. Tragkraft max. 10 kg.

ZBK3567 € 250,-

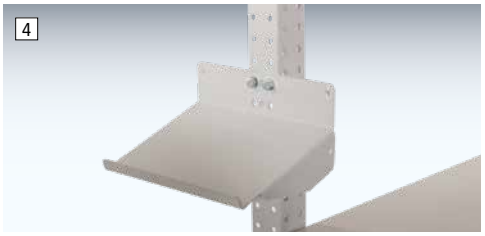

4 Schrägablage

Zur frontalen (Tischtiefe 600 / 800 mm) und seitlichen Schraubbefestigung an Aufbauportale oder steckbar an Lochplatten. Ideal als Kleinteilablage. Neigung von 20 °, für erhöhte Zugriffssicherheit. Vorderseitige Aufkantung von 20 mm. Tragkraft 15 kg. Nutzbreite x Nutztiefe = 250 x 185 mm.

ZBK4782 € 35,60



5 Werkzeug-Klemmhalter

Alle Werkzeuge rund, eckig oder flach lassen sich sicher und platzsparend aufräumen. Aus Alu schwarz mit selbstjustierenden Kunststoffflaschen für sicheres Einklemmen oder Einstecken.

Laschenanzahl	9	13
B x T x H mm	220 x 30 x 40	300 x 30 x 40
	ZB 3577	ZB 3578
€	16,80	20,-



6 Ablageboard, drehbar

Für Material und Werkzeuge in Griffnähe. Befestigung an Stahl- Aufbauportale. Aus Stahl. Drehbare Platte mit allseitiger 15 mm Aufkantung. Hochwertige Pulverbeschichtung, preisgleich in 10 Farben erhältlich. Doppelgelenk-Schwenkausleger für Ablageboard700 mm lang, Tragkraft max. 10 kg.

B x T mm	370 x 370	570 x 370
	ZBK3568	ZBK3569
€	253,-	268,-

Hersteller-Extra

Montage mit dem KRIEG-Stecksystem

Die Vorteile der werkzeuglosen Montage spüren Sie unmittelbar.

Schneller Aufbau, beste Flexibilität im Umbau und Ergonomie für unterschiedlichste Gegebenheiten.

Eine vollkommen runde Sache!

+49 (0)7033 - 909 46 81



Werkzeugbereitstellung UNIVERSAL
Arbeitshilfen rund um den Arbeitsplatz

7 Tiefeneinstellbare Gerätebrücke
Für Prüf- und Messgeräte oder als zusätzliche Arbeitsebene. Befestigung an Aufbauportale. Mit 19 mm starker E1 3-Schicht-Spanplatte und Stahlhalterungen, lichtgrau. Einbauhöhe 82 mm. Tragkraft 35 kg bei gleichmäßig verteilter Last. In Tiefe stufenlos einstellbar.

Für Tischbreite/ Komponentenbreite mm	Nutztiefe mm 350	€	Nutztiefe mm 500	€
1000 / 838	ZBK8341	178,-	ZBK8371	192,-
1250 / 1088	ZBK8342	202,-	ZBK8372	213,-
1500 / 1338	ZBK8343	221,-	ZBK8373	238,-
1750 / 1588	ZBK8344	243,-	ZBK8374	257,-
2000 / 1838	ZBK8345	265,-	ZBK8375	275,-



8 Auszugsboden
Ideal für die Reichweitenerhöhung bei großer Arbeitsplatztiefe. Einsatz u.a. für Werkzeug-, Materialzugriff oder Druckerbereitstellung. Schraubbefestigung auf der Gerätebrücke mit Nutztiefe 500 mm. Hochwertig pulverbeschichtet in RAL 7035 lichtgrau. Griffmulde für einfaches Verschieben des Bodens. Tragkraft bis zu 10 kg bei Vollauszug. Gesamthöhe 55 mm.

Bodenverankerung des Arbeitsplatzes erforderlich! Zubehör inkl.

Nutzbreite x Nutztiefe mm	360 x 500	460 x 500
Vollauszug 100 %	ZBK4783	ZBK4784
€	187,-	199,-



9 Ablagekonsole mit Konsolenträger
Befestigung auf Tischplatte. Aus 19 mm starker E1 3-Schicht-Melaminspanplatte lichtgrau 300 mm tief. Bei Tischbreite 750 und 1000 mm mit 2, ab 1250 mm mit 3 Konsolenträgern. Konsolenträger 350 mm hoch.

Für Tischbreite mm	Tragkraft max. kg	Anzahl Konsolenträger		€
750	40	2	ZBK8351	100,-
1000	35	2	ZBK8352	103,-
1250	90	3	ZBK8354	137,-
1500	80	3	ZBK8355	142,-
1750	70	3	ZBK8357	153,-
2000	60	3	ZBK8358	158,-



10 Höhenverstellbarer Tischansatz
Ohne Werkzeug mit einem Klemmhebel bis 380 mm an der Arbeitsplatte absenkbar. Arbeitsplatte aus 22 mm starker E1 3-Schicht-Melaminspanplatte, lichtgrau. Ideal für Waagen und Drucker, Tragfähigkeit bis max. 20 kg.

Weitere Arbeitsplatten auf Anfrage

Breite x Tiefe mm		€
500 x 600	AUK0003	189,-
500 x 800	AUK0004	196,-
500 x 1000	AUK0006	203,-
500 x 1200	AUK0008	213,-



Arbeitstischsystem UNIVERSAL

Optimale Leistung durch Werkzeugbereitstellung im Griffbereich

Made in Germany by KRIEG | 10 Jahre Garantie | 48h Versand | TÜV Thüringen GS

Werkzeugbereitstellung	Seite	Step
Neigbare Ablagekonsole	188	6
Schrägablage	188	
Werkzeug-Klemmhalter	188	
Drehbares Ablagebord	188	
Gerätebrücken	189	
Auszugsboden	189	
Werkzeuglochplatten	190	
Werkzeug-Schlitzplatte	190	
Dokumentenablage	190	
Flaschenhalter	191	
Kleiderhaken	191	
Taschen-/Rucksackhalter	191	
Lappenhalter	191	
Armstützen	191	
Gerätewagen	192	
Werkzeugwagen	192	
Federzüge	192	
Spiralschlauch	192	



10 Farben preisgleich

Bitte jede Bestell-Nr. mit Farb-Nr. ergänzen.

- KRIEG graugrün HF 0001
- resedagrün RAL 6011
- 48h lichtgrau RAL 7035
- lichtblau RAL 5012
- rubinrot RAL 3003
- wasserblau RAL 5021
- anthrazit RAL 7016
- rotorange RAL 2001
- brillantblau RAL 5007
- alusilber ähnlich RAL 9006

1 Werkzeug-Schlitzplatte

Zur Befestigung von Sichtlagerkästen mit Haltenasen Halter und Ablagen. Kombinierbar mit Lochplatte. Aus Stahlblech 350 mm hoch. Schlitzmaß 50 mm im 22 mm Raster. In 10 Farben preisgleich, hochwertig pulverbeschichtet.

Nutzhöhe 300 mm		€
Für Tischbreite mm/ Komponentenbreite mm		
1000/996	ZBK0071	84,-
1250/1246	ZBK0072	103,-
1500/1496	ZBK0073	117,-
1750/1746	ZBK0074	138,-
2000/1996	ZBK0075	147,-

Passende Kästen mit Haltenase Gr. 1-3 auf Seite 660. Werkzeughalter für Schlitzplatten auf Seite 291



2 Werkzeug-Lochplatte

Zur Befestigung von Werkzeughalterungen oder Werkzeugablagen. Tragkraft 60 kg. Befestigung an Stahl-Aufbauportal. Aus im 38 mm gelochtem Stahlblech, 350 mm hoch. In 10 Farben preisgleich, hochwertig pulverbeschichtet.

Werkzeughalter ab Seite 293

Nutzhöhe 300 mm		€
Für Tischbreite mm/ Komponentenbreite mm		
1000/996	ZBK3341	77,-
1250/1246	ZBK3342	95,-
1500/1496	ZBK3343	103,-
1750/1746	ZBK3344	135,-
2000/1996	ZBK3345	144,-

Zubehör für Lochplatten

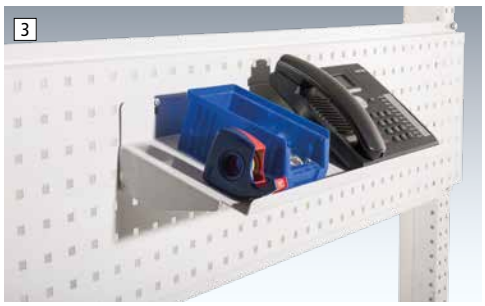

3 Schrägablage für Werkzeug-Lochplatten

Für optimale Griffsicherheit, geeignet für Einzelmateriallagerung. Steckbar - für einen schnellen Positionierungswechsel. Tragkraft von 10 kg, vorderseitige Aufkantung von 20 mm. Neigung von 20 °. Pulverbeschichtet in RAL 7035 lichtgrau. Breite x Tiefe mm = 550 x 185.

ZBK4785 € 41,50



4 Sortierablage

Kleine Ablagefläche am Arbeitsplatz mit 3 Fächern. Steckbar - somit einfach umpositionierbar. Wandbefestigung ebenso möglich. H x B x T mm = 196 x 360 x 250 mm, mit Etikettenfenster. Aus Stahl, pulverbeschichtet in RAL 7035 lichtgrau.

ZBK4786 € 80,-

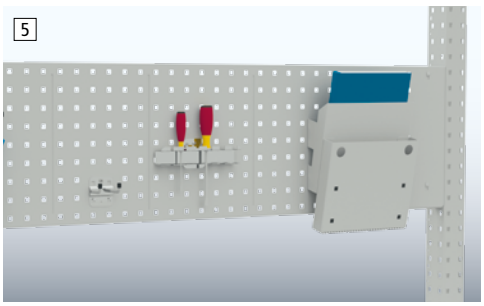

5 Dokumentenablage

Aus Stahlblech, in lichtgrau RAL 7035 pulverbeschichtet. Für Handbücher, Arbeitsanweisungen oder sonstige Nachschlagewerke. Ideal für die Aufbewahrung von unterschiedlichen Einzelmaterialien. Steckbar - für einen schnellen Positionierungswechsel.

A Grundelement ZBK4776 € 36,70
B Anbauelement ZBK4777 € 35,60

6 - 9 Flaschen-, Dosen- und Getränketütenhalter

Für alle handelsüblichen Flaschen, Dosen und Getränketüten. Einsatz an Maschinen, Arbeitstischen oder Werkbänken. Farbe lichtgrau RAL 7035

10 Jahre Garantie | 48h Versand



6 Flaschenhalter, steckbar

- Aus pulverbeschichtetem Stahlblech, lichtgrau RAL 7035
- Steckmontage für schnelle und flexible Befestigung an Seitenblenden oder Lochplatten
- Innenring- Ø 100 mm, auch für 1,5l Flaschen
- Passendes Tischzubehör, inkl. Haken und 2 Sicherungsstifte

ZBK4788 € 23,60



7 Flaschenhalter, schraubbar

- Aus pulverbeschichtetem Stahlblech, lichtgrau RAL 7035
- Schraubmontage, universell einsetzbar
- Innenring- Ø 100 mm, auch für 1,5l Flaschen
- Passendes Tischzubehör

ZBK4787 € 23,60





8 Flaschenhalter, schraubbar

- Schraubbar, universell einsetzbar
- Innenring-Ø 95 mm, B x T 125 x 100 mm
- Ausführung Stahldraht, lichtgrau

ZBK3573 € 24,90

9 Flaschenhalter für Aufbauportale

- Ausführung Stahlblech
- Frontale Steckmontage an Stahl-Aufbauportalen
- Innenring Ø 100 mm
- Lichtgrau RAL 7035

ZBK4789 € 23,60



10 Kleiderhaken

- Aus Stahlblech
- **Schraubmontage**
- Lichtgrau RAL 7035
- B x T x H = 150 x 2 x 110 mm

ZBK4790 € 18,90



11 Lappenhalter

- Aus Kunststoff, **Schraubmontage**
- Farbe schwarz
- B x T x H = 67 x 25 x 40 mm

ZB 3576 € 16,-



12 Taschen/Rucksackhalter

- Aus Stahlblech, **Schraubmontage**
- Lichtgrau RAL 7035
- B x T x H = 60 x 35 x 67 mm

ZBK4791 € 16,70

Arbeitstischsystem UNIVERSAL

Optimale Leistung durch Werkzeugbereitstellung im Griffbereich

Made in Germany by KRIEG | 3 Jahre Garantie | 48h Versand | TÜV Thüringen GS

Werkzeugbereitstellung	Seite	Step
Neigbare Ablagekonsole	188	6
Schrägablage	188	
Werkzeug-Klemmhalter	188	
Drehbares Ablagebord	188	
Gerätebrücken	189	
Auszugsboden	189	
Werkzeuglochplatten	190	
Werkzeug-Schlitzplatte	190	
Dokumentenablage	190	
Flaschenhalter	191	
Kleiderhaken	191	
Taschen-/Rucksackhalter	191	
Lappenhalter	191	
Armstützen	191	
Gerätewagen	192	
Werkzeugwagen	192	
Federzüge	192	
Spiralschlauch	192	

1 Schienenbahn-Laufschiene extra

Zur zusätzlichen Nutzung von Zubehören wie Leuchten, Gerätewagen, Federzügen etc.
Inkl. Beschläge.

Schienenbahn extra		
Für Tischbreite mm / Komponentenbreite		
1000		ZBK3891
996	€	110,-
1250		ZBK3892
1246	€	122,-
1500		ZBK3893
1496	€	126,-
1750		ZBK3894
1746	€	132,-
2000		ZBK3895
1996	€	133,-

UNIVERSAL Aufbauportale finden Sie unter Step 3 auf Seite 183





2 Spiralschlauch

Aus Polyamid blau, 2x R 3/8" a Gewinde, Schlauch Ø 9/12 mm, Arbeitslänge 2,5 m, Blocklänge 220 mm.

ZB 3459 € 259,-



3 Werkzeugwagen

Zur Aufnahme von Werkzeugen, Federzügen etc.
Aus Stahl verzinkt, Breite 80 mm. Tragkraft 20 kg.
Mit Karabinerhaken
ZB 3406 € 29,-



4 Leitungshalter

Leitungshalter Ø 10-16 mm.

ZBK3419 € 33,10

5 Federzug

- Zum Anhängen von Geräten und Werkzeugen
- Gehäuse aus Aluminiumguss, 109 mm Ø
- Stahlseil verzinkt. Seilzuglänge 1,6 m
- Einstellbarer Aufwärtshubanschlag
- Tragkrafteinstellung stufenlos über Klemmspannung
- Mit Karabinerhaken

Tragkraft kg		€
0,4 - 1,0	ZB 3429	63,-
1,0 - 2,0	ZB 3430	72,30
2,0 - 3,0	ZB 3437	80,-



6 Federzüge

Zum Anhängen von Geräten und Werkzeugen. Gehäuse: schlag-und abriebfester Kunststoff. Seiltrommel: abriebfester Kunststoff. Seil: hochfestes Stahlseil, verzinkt, ø 2 mm und mit elastischer Seileinzugsbegrenzung und Karabinerhaken. Feder: hochfeste Spezial-Triebfeder. Seilauszug 2,5 m.

Tragkraft kg		€
0,5–2,0	ZB 0068	126,-
1,5–3,0	ZB 0069	129,-



Informationsbereitstellung UNIVERSAL

EDV direkt am Arbeitsplatz

	Seite	Step
Tischelemente	166	1
Unterbauten	176	2
Aufbauportale	183	3
Arbeitsplatzbeleuchtung	184	4
Energiebereitstellung	186	5
Werkzeugbereitstellung	188	6
Informationsbereitstellung		7
Monitorträger	193	
CPU-Halter	193	
Dokumententräger	193	
Dokumentenleiste	193	
Materialbereitstellung	194	8
Materialtransport	198	9

1



Ausführung Standard



Ausführung Ergonomie

1 Monitorträger mit Tastaturträger und Mausfläche

Für LCD/TFT-Flachbildschirme
Befestigung an Aufbauportale. Aus Stahl. Mit VESA Anschlussadapter 75 oder 100 mm. Hochwertige Pulverbeschichtung, in 10 Farben preisgleich. Integrierte Kabelführung unterhalb des Trägerrohres – für einen sauberen und aufgeräumten Arbeitsplatz.

Ausführung Ergonomie, 3-fach flexibel positionierbar!
Sowohl die Monitoreinheit, die Tastatur und Mauseinheit, als auch die Gesamteinheit lassen sich über Klemmhebel für unterschiedliche Körpergrößen ergonomisch ausrichten. Integrierte Kabelführung unterhalb des Trägerrohres – für einen sauberen und aufgeräumten Arbeitsplatz.

Ausführung Standard
Monitorträger zur fixen Anbindung Doppelgelenk 500 mm, für Tischtiefe bis 800 mm Tragkraft max. 20 kg

Adapter mm	75	100
	ZBK3625	ZBK3626
€	365,-	372,-

Ausführung Ergonomie
Doppelgelenk 500 mm, für Tischtiefe bis 800 mm Tragkraft max. 20 kg

Adapter mm	75	100
	ZBK3627	ZBK3628
€	427,-	436,-

2



2 Monitorträger Gelenkarm 80 mm

Für LCD/TFT-Flachbildschirme. Befestigung an Aufbauportale. Aus Stahl. Geringe Ausladung für Kleinarbeitsplätze oder Arbeiten auf engstem Raum. Mit VESA Anschlussadapter 75 oder 100 mm. Hochwertige Pulverbeschichtung, in 10 Farben preisgleich.

Gelenk 80 mm, Tragkraft max. 20 kg

Adapter mm	75	100
	ZBK3629	ZBK3630
€	139,-	145,-

Gelenkarm 500 mm

Hohe Ausladung für Großformattische oder detaillierter Informationsaufnahme-/eingabe. Mit VESA Anschlussadapter 75 oder 100 mm. Integrierte Kabelführung unterhalb des Trägerrohres. Hochwertige Pulverbeschichtung, in 10 Farben preisgleich.

Doppelgelenk 500 mm, Tragkraft max. 20 kg

Adapter mm	75	100
	ZBK3638	ZBK3639
€	233,-	246,-

3



3 CPU- Halter

Für CPU bis 250 mm Breite. Befestigung an Fußrahmen innen oder außen. 2 Haltebügel aus Stahl. Stufenlos höhenverstellbar um 400 mm. Hochwertige Pulverbeschichtung, in 10 Farben preisgleich.

ZBK3607 € 117,-

Farbige Sichttafeln und weitere Informationssysteme finden Sie auf Seite 1042

4



4 Dokumenten-Leiste

Hält Papiere durch Kugeln aus Spezialglas. Einfaches einschieben – ein Griff nach vorne, schon ist das Papier wieder frei. Klebepads auf der Rückseite für ein Befestigen an einer Vielzahl von freien Flächen wie z.B. Werkzeughalterplatte oder Gerätebrücke etc. Aluprofil eloxiert, T x H = 22 x 55 mm.

Breite mm	500	1000
	ZB 3594	ZB 3595
€	21,-	33,-



Dokumenten-Träger-System, magnetisch

Für DIN A 4 Hochformate. Informationen direkt am Arbeitsplatz! Aufnahme von 5 Tafeln. Befestigung an allen Stahl-Oberflächen wie Aufbauportale, Regale, Lochplatten etc. Inkl. 5 schwarzen Sichttafeln und Aufsteckreitern

ZB 4792 **1** 47,-

DIN A4-Tafeln extra
Verpackungseinheit 5 Stück, Farbe schwarz
ZB 4793 **1** 26,-

Materialbereitstellung UNIVERSAL

Für erhöhte Wirtschaftlichkeit im Kleinteilehandling

Made in Germany by KRIEG | 10 Jahre Garantie | TÜV Thüringen GS

	Seite	Step
Tischelemente	166	1
Unterbauten	176	2
Aufbauportale	183	3
Arbeitsplatzbeleuchtung	184	4
Energiebereitstellung	186	5
Werkzeugbereitstellung	188	6
Informationsbereitstellung	193	7
Materialbereitstellung		8
Greifbehälter	194	
Behälter-Standkonsolen	195	
Kanban Behälter	196	
Greifschalen	196	
Greifzungen	196	
Sichtlagerkästen	197	
Boxenträger-Elemente	197	
Boxenträger-Schiene	197	
Sichtboxen-Regal-Halter	197	
Sichtboxen-Regale	197	
Materialtransport	198	9

Ergonomie Tipp

Der Greifraum



Arbeitszentrum
Die Arbeitsfläche, i.d.R. vom Werkstück belegt.

Erweitertes Arbeitszentrum
Kein Zeitverlust beim Greifen, Heben und Halten der Werkstücke. Optimaler Greifbereich.

Einhandzone
Zugriffsrate verdoppelt. Optimal zur Platzierung wesentlicher Anzeigen Für grobmotorische Greifbewegungen.

Erweiterte Einhandzone
Außerhalb des Greifbereiches. Zugriff auf Werkstücke nur mit Schulter oder Rumpfbewegungen. Für gelegentliche Zugriffe.

1 - 2 Greifbehälter und Standkonsole

Ihre Vorteile

- Zeitersparnis, Zugriffsicherheit und Ordnung für mehr Wirtschaftlichkeit durch ergonomische Bereitstellung von Kleinteilen an Montage-Arbeitsplätzen
- Ideal in Verbindung mit Greifbehälter-Standkonsolen durch „Cockpit" Positionierung
- Behälter stapelbar durch einfaches Ineinanderschieben der Aluprofile, Fixierungsschraube ermöglicht individuelle Ausrichtung der Greifbehälter

1 Greifbehälter

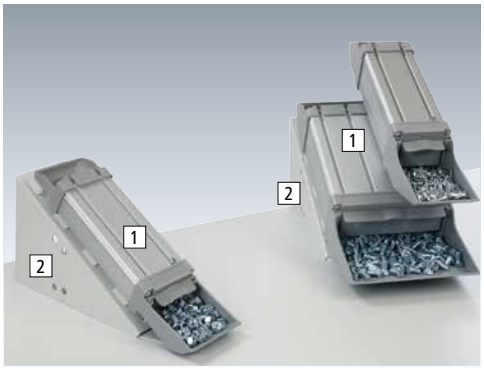

- Ergonomisch geformte Einfüller und Greifschalen aus bruchsicheren lichtgrauem ABS-Kunststoff
- Materialschacht aus Aluminium

BxTxH	90 x 333 x 45	90 x 375 x 90	180 x 375 x 90
Füllmenge cm²	500	1300	2900
Tragkraft kg	2,5	5	10
	TPK0334	TPK0337	ZB 0165
€	44,-	53,-	78,-

2 Standkonsole

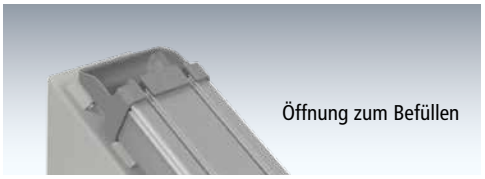



- Aus Stahl in lichtgrau RAL 7035 pulverbeschichtet
- Optional verschraub- und in der Tiefe einstellbar
- Bis zu 5 Greifbehälter stapelbar, max. Stapellast 50 kg

Standkonsole BxTxH mm	90x135x149	180x315x149
Greifbehälterbreite mm	1x90	1x180 / 2x90
	TPK0343	ZB 0167
€	95,-	109,-

Hersteller-Extra

Sparen Sie Zeit und Geld!

Nicht zu vernachlässigen ist der tägliche Zugriff auf Kleinteile, Materialien und Zubehör. Denn dieser geschieht in hoher Zahl und permanent.

Die optimale Lösung hierbei ist die Individualität. Diese erarbeiten wir gemeinsam mit Ihnen!

+49 (0)7033 - 909 46 81



Materialbereitstellung
Behälter-Standkonsolen

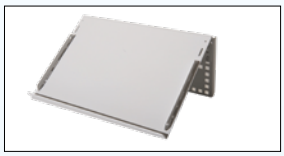
Standkonsole inkl. Anschlagleiste und Seitenhalter


Zweite Arbeitsebene inkl. Seitenhalter zur Fixierung der Behälter

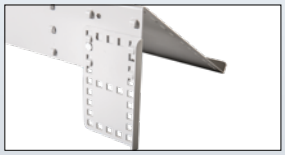
Neigungswinkel indviduell verstellbar


Zweite Arbeitsebene einfach aufsteckbar



3 Behälter-Standkonsole

Ihre Vorteile +

- Innovativer Helfer zur Reduzierung der Zugriffszeiten auf Schrauben, Muttern und sonstigen Kleinteilen
- Einsatz in Verbindung mit Transportbehälter oder Sichtlagerkästen
- Wirksame Minimierung der Greifwege an den Arbeitsplätzen und Erhöhung der Zugriffssicherheit durch Neigungsoption



Technische Info:
- Aus Stahlblech, hochwertig pulverbeschichtet in lichtgrau RAL 7035
- Neigungswinkel je nach Zugriffsgut und Füllstand individuell und werkzeuglos verstellbar
- Anschlagsleiste 20 mm. Inkl. Seitenhalter,
- Zurückgesetze zweite Arbeitsebene aufsteckbar

Neigungswinkel°		**15-39**	**15-30**	**15-44**
Höhe mm		**60-145**	**90-145**	**110-270**
Höhe mit 2. Ebene		**180-220**	**215-225**	**210-250**
Max. Kastenhöhe mit 2. Ebene mm		**145**	**175**	**175**
Tragkraft 1. Ebene / 2. Ebene		**40/25**	**60/40**	**80/50**
Breite x Tiefe mm		**300 x 200**	**400 x 300**	**600 x 400**
Für Anzahl Kästen mm		**1 x 300 x 200**	**2 x 300 x 200**	**4 x 300 x 200**
		-	**1x 400 x 300**	**2 x 400 x 300**
		-	**-**	**1x 600 x 400**
Behälter-Standkonsole		ZBK4794	ZBK4795	ZBK4796
	€	42,60	56,10	119,-
Aufsatz 2. Arbeitsebene		ZBK4797	ZBK4798	ZBK4799
	€	42,60	47,10	55,10

Materialbereitstellung UNIVERSAL

Spezialbehälter und Greifschalen

Made in Germany by KRIEG | 10 Jahre Garantie | TÜV Thüringen GS

Materialbereitstellung	Seite	Step
Greifbehälter	194	8
Behälter-Standkonsolen	194	
Kanban Behälter	196	
Greifschalen	196	
Greifzungen	196	
Boxen-Träger-Elemente	197	
Boxenträger-Schiene	197	
Sichtboxen-Regal-Halter	197	
Sichtboxen-Regale	197	
Sichtlagerkästen	197	

4 Kanban Behälter aus Polypropylen



Griffmulde zur optimalen Entnahme



Transparenter Deckel als Staubschutz



Unterteiler zur Kleinteile-Dosierung



Halternase zur Aufhängung der Behälter



Technische Info:
Bodenseitige Führungsleisten für Rollenbahn Längs- und Quertransport. Temperaturbeständig von -20° C bis zu + 90° C. Tragkraft 5 kg, Auflast 50 kg.
Farbe basaltgrau RAL 7012.

Lieferung beinhaltet je 1x Greifmulde, Unterteiler und Deckel. Verpackungseinheit von 4 Stück.

Außen L x B x H mm 175 x 126 x 88 mm
ZB 4882 € 6,- VE= 4 St.

- Durchgängiges innovatives Kanban-System
- **Bis zu 25 % mehr Lagervolumen** als bei herkömmlichen Sichtlagerkästen
- **Inkl. ausklappbare Greifmulde, Dosierscheibe in 2 möglichen Positionen und transparentem Deckel**
- Glatte Innenwände für leichte Reinigung
- Vorder- und rückseitige Etikettierung möglich
- Haltenase zur Aufhängung der Behälter
- Behälter aus Polypropylen, Deckel und Unterteiler aus Polystyrol

5 Greifschalen

Platzsparende Bereitstellung von Kleinteilen **Positionierung direkt unter der Materialzuführung.** Haltenase zur Befestigung an z.B. Trägerschienen, Abstreiflippen zur leichteren Entnahme der Kleinteile Absolut sicheres, größenunabhängiges Stapeln durch Stapelklemmung.

Technische Info:
Greifschalen aus ABS-Kunststoff, Farbe lichtgrau RAL 7035. Tragkraft 11 kg, Auflast 17-21 kg.

T x H mm	86 x 50		
Breite mm	82	123	173
Füllmenge cm²	150	240	360
Tragkraft/Auflast kg	11/17	11/19	11/21
	ZB 4883	TPK4884	ZB 4885
€	21,-	8,-	34,-



Abstreiflippen zur leichten Entnahme



Haltenase zur Aufhängung der Behälter



Klemmnasen für sicheres Stapeln



Auf Anfrage auch in ESD-Ausführung



6 Greifzungen

Für die Vereinzelung von vermischten Kleinteilen. Schnelles und sicheres Greifen durch ergonomisch gestaltete Entnahmefläche und integrierte Abstreiflippen, **Zeitersparnis von bis zu 10 %.** Haltenase zur Befestigung an Trägerschienen.

Technische Info:
Greifschalen aus ABS-Kunststoff, Farbe lichtgrau RAL 7035. Tragkraft 6+10 kg, Auflast 17-21 kg.

T x H mm	90 x 277 x 54	131 x 277 x 54
Füllmenge cm²	690	1050
Tragkraft/Auflast kg	10/30	6/23
	ZB 4886	TPK4887
€	16,-	21,-



Abstreiflippen zur leichten Entnahme

Haltenase zur Aufhängung der Behälter

Auf Anfrage auch in ESD-Ausführung

Materialbereitstellung UNIVERSAL

7 Gebogenes Boxenträger-Element



Einfachträger (Kästen nicht im Lieferumfang)

- Bis zu 6 Kästen Gr. 1 + Gr. 2 bestückbar
- Trägerschiene 800 mm breit, drehbar
- Aus Stahl, hochwertige Pulverbeschichtung in 10 Farben
- Höhe Trägerschiene 89 mm, Gesamthöhe 105 mm, Gesamtausladung 800 mm
- Doppelgelenk-Schwenkausleger 700 mm lang, Tragkraft max. 18 kg

ZBK3976 €/196,-

Ihre Vorteile +

- Für Sichtlagerboxen direkt in Griffnähe
- Gebogene „Cock-Pit" Form für optimale Erreichbarkeit
- Befestigung an Stahl-Aufbauportale

8 Sichtboxen-Regal-Halter-Element

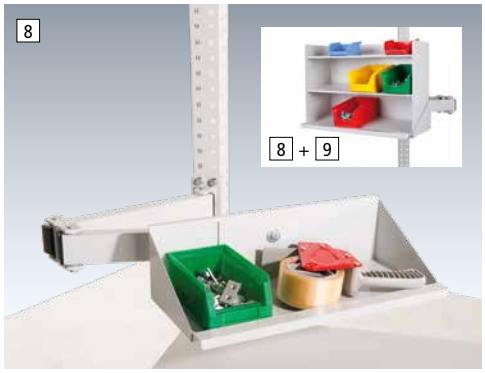

- Für Sichtboxen-Regal oder als Ablage
- Befestigung an Stahl-Aufbauportale
- Aus Stahlblech
- Drehbare Platte mit Griffleise
- Hochwertige Pulverbeschichtung in 10 Farben preisgleich
- B x T x H = 435 x 165 x 120 mm
- Doppelgelenk-Schwenkausleger, 700 mm lang, Tragkraft max. 10 kg

ZBK3902 € 268,-

9 Sichtboxen-Regal



- Für Sichtboxen und Kleinteile
- Freistehend, aus Stahlblech mit 3 schräggestellten Etagen, vorne aufgekantet. Stellflache je Etage B x T x H 425 x 145 x 120 mm
- Hochwertige Pulverbeschichtung in 10 Farben preisgleich
- Gesamt B x T x H = 430 x 155 x 310 mm
- Tragkraft 24 kg/8 kg pro Ebene
- In Kombination mit Halterelement 10 kg

ZBK3901 € 99,-

Regal für max. 12 Sichtlagerboxen
PB 1361-PB 1364 Seite 640, KB 7011-KB 7014 Seite 652
KB 1011-KB 1016 Seite 641, KB 1916-KB 1918 Seite 653
PB 1011-PB 1015 Seite 646

10 Boxenträgerschiene



Kastenbeschreibung Seite 653

- Zum Einhängen von Sichtlagerboxen.
- Stufenlos neigbar für optimales Greifen und Übersicht auf das Lagergut
- Befestigung an Stahl-Aufbauportale.
- Aus Stahl, hochwertige Pulverbeschichtung in 10 Farben preisgleich
- Tragkraft max. 40 kg
- Hohe Trägerschiene 97 mm

Für Tischbreite mm / Komponentenbreite mm		€
1000/996	ZBK3904	79,-
1250/1246	ZBK3905	83,-
1500/1496	ZBK3906	87,-
1750/1746	ZBK3907	91,-
2000/1996	ZBK3908	97,-

Passende Sichtlagerkästen finden Sie auf Seite 654

10 Farben preisgleich

Bitte jede Bestell-Nr. mit Farb-Nr. ergänzen.

- KRIEG graugrün HF 0001
- resedagrün RAL 6011
- 48h lichtgrau RAL 7035
- lichtblau RAL 5012
- rubinrot RAL 3003
- wasserblau RAL 5021
- anthrazit RAL 7016
- rotorange RAL 2001
- 48h brillantblau RAL 5007
- alusilber ähnlich RAL 9006

11 Sichtlagerkästen aus Polyethylen

Keine Verpackungseinheiten
kombinieren Sie frei zwischen den Größe und Farben



11

Arbeitstischsystem UNIVERSAL

Transferstrecken zwischen Arbeitsplätzen

Made in Germany by KRIEG | 10 Jahre Garantie | TÜV Thüringen GS

	Seite	Step
Tischelemente	166	1
Unterbauten	176	2
Aufbauportale	183	3
Arbeitsplatzbeleuchtung	184	4
Energiebereitstellung	186	5
Werkzeugbereitstellung	188	6
Informationsbereitstellung	188	7
Materialbereitstellung	194	8
Materialtransport	198	9



Klein-Rollenbahnen, Tragkraft 50 kg (daN)/lfm bei 1500 mm Ständer-Abstand, Bauhöhe 61,5 mm

Weitere Bahn-Ausführungen und Zubehör auf Anfrage

- Bahn-Profilrahmen 20 x 60 x 20 mm aus Aluminium natur eloxiert
- Federachsen Ø 6 mm. Kugellager. Tragrollen 1,5 x 20 mm Ø aus Kunststoff für besonders leisen Lauf in blau oder aus Aluminium
- Bahnstücke komplett montiert. Ohne Ständer, und ohne Zubehör
- Alle Tragkraftangaben gelten nur bei gleichmäßiger Lastverteilung

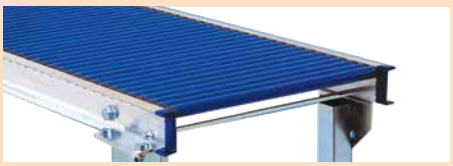

Kunststoffrollen für besonders leisen Lauf

Ausführung	**Kunststoff-Rollen**						**Alu-Rollen**					
Bahnbreite mm	**340**	**340**	**340**	**440**	**440**	**440**	**340**	**340**	**340**	**440**	**440**	**440**
Nutzbreite mm	**300**	**300**	**300**	**400**	**400**	**400**	**300**	**300**	**300**	**400**	**400**	**400**
Fördergut-Breite mm	**150–400**	**150–400**	**150–400**	**150–500**	**150–500**	**150–500**	**150–400**	**150–400**	**150–400**	**150–500**	**150–500**	**150–500**
Fördergut-Länge mm	**105–600**	**90–600**	**75–600**	**105–600**	**90–600**	**75–600**	**105–600**	**90–600**	**75–600**	**105–600**	**90–600**	**75–600**
Achsabstand mm	**35**	**30**	**25**	**35**	**30**	**25**	**35**	**30**	**25**	**35**	**30**	**25**
Gerade 500 mm	ZB 7401	ZB 7411	ZB 7421	ZB 7431	ZB 7441	ZB 7451	ZB 7461	ZB 7471	ZB 7481	ZB 7491	ZB 7501	ZB 7511
€	211,-	232,-	263,-	219,-	241,-	271,-	233,-	258,-	295,-	249,-	276,-	316,-
Gerade 1000 mm	ZB 7402	ZB 7412	ZB 7422	ZB 7432	ZB 7442	ZB 7452	ZB 7462	ZB 7472	ZB 7482	ZB 7492	ZB 7502	ZB 7512
€	299,-	331,-	374,-	312,-	340,-	386,-	334,-	370,-	420,-	355,-	394,-	451,-
Gerade 1500 mm	ZB 7403	ZB 7413	ZB 7423	ZB 7433	ZB 7443	ZB 7453	ZB 7463	ZB 7473	ZB 7483	ZB 7493	ZB 7503	ZB 7513
€	410,-	456,-	519,-	426,-	472,-	537,-	460,-	514,-	588,-	494,-	550,-	634,-
Gerade 2000 mm	ZB 7404	ZB 7414	ZB 7424	ZB 7434	ZB 7444	ZB 7454	ZB 7464	ZB 7474	ZB 7484	ZB 7494	ZB 7504	ZB 7514
€	523,-	576,-	660,-	543,-	499,-	688,-	587,-	655,-	755,-	629,-	704,-	816,-
Kurve 90° Achsabstand 25 mm, Innenradius 800 mm												
	–	TPK7415	–	–	TPK7445	–	–	ZB 7475	–	–	ZB 7505	
€	–	941,-	–	–	1085,-	–	–	1133,-	–	–	1458,-	–

Materialtransport UNIVERSAL
Sonderlösungen von KRIEG



Außendienst anfordern!

Unser Außendienst realisiert für Sie jedes Projekt.
Von der Planung bis zur Montage.
Wir helfen Ihnen: Schnell, kompetent und kostenfrei.

Zubehör für alle Bahnen





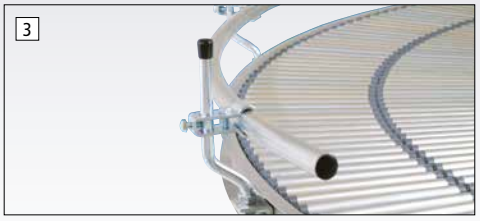

1 Rollenbahn-Anschlussadapter
zum Anbau der Bahnen an **UNIVERSAL**-Arbeitstische, aus Stahl verzinkt.

Für Bahnbreite
340 mm ZB 7881 € 23,-
440 mm ZB 7882 € 24,-

Schnellverbinder
wird zum Verbinden von Bahnstücken benötigt.
1 VE = 1 Paar ZB 7883 € 16,-

2 Doppelgelenk-Rahmenständer
wird zur Einhaltung der Bahnen-Tragkräfte alle 1500 mm oder für Kugel-Rollentisch benötigt. Aus Stahl verzinkt. Stufenlos höhenverstellbar von 650–1020 mm. Tragkraft 200 kg.

Für Bahnbreite
340 mm ZB 7884 € 108,-
440 mm ZB 7885 € 108,-

Endanschlag fest, Überstand 50 mm. Aus Stahl verzinkt.

Für Bahnbreite
340 mm ZB 7886 € 61,-
440 mm ZB 7887 € 61,-

3 Seitenführungen
aus Stahlrohr 25 mm Ø verzinkt. Stufenlos höhenverstellbar von 50–130 mm. Breite stufenlos verstellbar von Bahn-Nutzbreite -140 bis +24 mm.

Gerade einseitig ZB 7888 € lfm 42,-
Kurve 90° innen ZB 7889 € 47,-
Kurve 90° außen ZB 7890 € 65,-



Packtischsystem

MULTIPLAN

Das ergonomische Arbeitsplatzsystem für professionelles Verpacken

- + Stufenlose Höheneinstellung bis zu 407 mm
- + Hohe Stabilität bei dynamischer Krafteinwirkung
- + Packtische mit Ausschnitt für Tischwaagen
- + Mobile Ausführung und Anbautisch-System
- + 31 praxisbewährte Standard-Abmessungen
- + Alle Zubehörkomponenten werkzeuglos steckbar
- + Zeitsparende Montage und Umrüstung garantiert
- + Visualisierung durch CAD-Zeichnungen
- + Individuelle Sonderlösungen möglich

www.krieg-online.de
E-Mail: verkauf@krieg-online.de
Fax: +49 (0)7033 – 30 13 21
Bestell-Nr. ROT Sofortversand
innerhalb 48 Std. siehe Farbspange



Stufenlose Höhenverstellung bis zu 407 mm

+ Auf alle Körpergrößen bei sitzenden und stehenden Tätigkeiten ergonomisch perfekt einstellbar.

Die optimale Einstellung der Tischhöhe, abgestimmt auf die zu bearbeitenden Werkstücke, verhindert Fehlhaltungen und damit die Häufigkeit von Rückenproblemen.

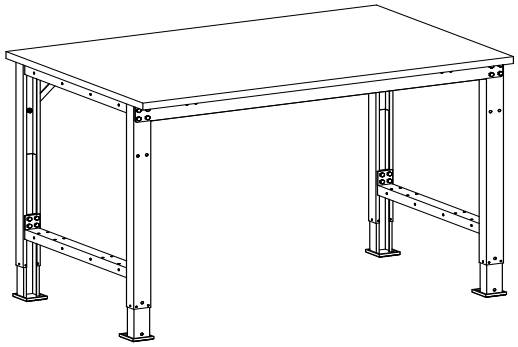

Stufenlose Höhenverstellung bis zu **407** mm

Klemm-Höheneinstellung
698-1105 mm
zzgl. Tischplattenstärke

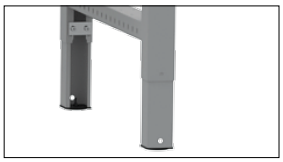

Seite **206**

Abklappbare Handkurbel-Höheneinstellung
700-1100 mm
zzgl. Tischplattenstärke



Seite **210**

Elektro-Höheneinstellung mit Memory-Funktion
700-1094 mm
zzgl. Tischplattenstärke



Seite **212**

Alle Zubehör-Komponenten werkzeuglos steckbar

+ Zeitsparende Montage und sekundenschnelle Umrüstung inklusive serienmäßiger Absturzsicherung

Die schnelle und individuelle Positionierung aller erforderlichen Arbeitsmittel dient der Sicherstellung einer gesundheitsschonenden Körperhaltung während des Arbeitssprozesses.

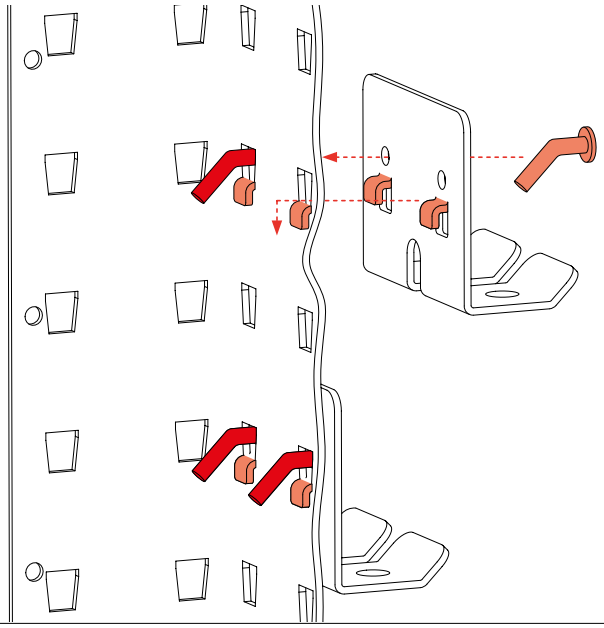

Komplett-Packtische MULTIPLAN

Die effiziente Lösung für professionelles Verpacken

Made in Germany by KRIEG | 10 Jahre Garantie | TÜV Thüringen GS geprüfte Sicherheit

10 Farben preisgleich

Bitte jede Bestell-Nr. mit Farb-Nr. ergänzen.

- KRIEG graugrün HF 0001
- resedagrün RAL 6011
- **48h** lichtgrau RAL 7035
- lichtblau RAL 5012
- rubinrot RAL 3003
- wasserblau RAL 5021
- anthrazit RAL 7016
- rotorange RAL 2001
- brillantblau RAL 5007
- alusilber ähnlich RAL 9006

1



2



1 Packtisch mit Schubfach und Zwischenboden

- Stabiler Stahlprofilrahmen, U-Profil 66 x 47 mm und 70 mm hohen Zargen
- Stufenlos höhenverstellbar
- Tischplatte aus Melamin lichtgrau 22 mm stark mit Umleimer
- Einzelschubfach aus Stahl, B x T x H 460 x 580 x 150 mm
- Zwischenboden Melamin lichtgrau 19 mm stark, 500 mm tief, Flächentragkraft 75 kg
- Aufbaukomponenten Nutzhöhe 1269 mm
- Ablagekonsole mit Bügeln. Tiefe 500 mm
- Neigbare Ablagekonsole ohne Bügel im Raster 38 mm verstellbar. Tiefe 345 mm
- Halter für Paketband-Abroller

2 Packtisch mit Schubfach und Papierabroller

- Stabiler Stahlprofilrahmen, U-Profil 66 x 47 mm und 70 mm hohen Zargen
- Stufenlos höhenverstellbar
- Tischplatte aus Melamin lichtgrau 22 mm stark mit Umleimer
- Einzelschubfach aus Stahl, B x T x H 460 x 580 x 150 mm
- Zwischenboden Melamin lichtgrau 19 mm stark, 500 mm tief, Flächentragkraft 75 kg
- Aufbaukomponenten Nutzhöhe 720 mm
- Ablagekonsole mit Bügeln. Tiefe 500 mm
- Papierabroller für Rollenbreite bis 750 mm, für Rollen-Ø bis zu 250 mm

Sollten Sie Packtische mit **Seitenüberhängen** benötigen, dann sprechen Sie uns an.
Seitenüberhänge gehören zu unserem Standardsortiment.



@ Mehr Komplett-Angebote im WEB
www.krieg-online.de
Packtisch MULTIPLAN Angebote

1 Ausführung	Standard		Spezial	
B x T mm Gesamt	1500 x 900	2000 x 900	1500 x 900	2000 x 900
Tischgestell B x T mm	1500 x 894	2000 x 894	1500 x 894	2000 x 894
Höhenverstellung mm	717 - 835		717 - 1124	
Tragkraft bei gleichmäßiger Lastverteilung	800 kg		1000 kg	
	PAK1501	PAK2001	PAK1502	PAK2002
€	1502,-	1770,-	1611,-	1878,-
2 Ausführung	Standard		Spezial	
B x T mm Gesamt	1500 x 900	2000 x 900	1500 x 900	2000 x 900
Tischgestell B x T mm	1500 x 894	2000 x 894	1500 x 894	2000 x 894
Höhenverstellung mm	717 - 835		717 - 1124	
Tragkraft bei gleichmäßiger Lastverteilung	800 kg		1000 kg	
	PAK1505	PAK2005	TPK3506	PAK2006
€	1284,-	1511,-	1392,-	1618,-

Komplett-Packtische MULTIPLAN

Die effiziente Lösung für professionelles Verpacken

3



4



3 Mit Rollen-Achssatz und Anbau-Schneidegerät

- Stabiler Stahlprofilrahmen, U-Profil 66 x 47 mm und 70 mm hohen Zargen
- Stufenlos höhenverstellbar
- Tischplatte aus Melamin lichtgrau 22 mm stark mit Umleimer
- Aufbaukomponenten Nutzhöhe 1269 mm
- Ablagekonsole mit Bügeln. Tiefe 500 mm
- Neigbare Ablagekonsole ohne Bügel im Raster 38 mm verstellbar. Tiefe 345 mm
- Halter für Paketband-Abroller
- Rollen-Achssatz Untertisch für Rollen-Ø bis zu 750 mm
- Anbau Schneidegerät für den Tisch, Schnittbreite 1250 mm

4 Mit CPU-Halter und Monitorträger

- Stabiler Stahlprofilrahmen, U-Profil 66 x 47 mm und 70 mm hohen Zargen
- Stufenlos höhenverstellbar
- Tischplatte aus Melamin lichtgrau 22 mm stark mit Umleimer, mit Plattenausschnitt
- Zwischenboden Melamin lichtgrau 19 mm stark, 500 mm tief, Flächentragkraft 75 kg
- Aufbaukomponenten Nutzhöhe 1269 mm
- Ablagekonsole mit Bügeln. Tiefe 500 mm
- Neigbare Ablagekonsole ohne Bügel im Raster 38 mm verstellbar. Tiefe 500 mm
- Halter für Paketband-Abroller
- CPU-Halter zur seitlichen Befestigung
- Tastaturauszug schwenk- und neigbar
- Neigbarer Monitorträger für Bildschirme von bis zu 9 kg
- 4-fach Steckdosenleiste mit 1,5 m Kabel

3 Ausführung	**Standard**		**Spezial**	
B x T mm Gesamt	**1500 x 900**	**2000 x 900**	**1500 x 900**	**2000 x 900**
Tischgestell B x T mm	**1500 x 894**	**2000 x 894**	**1500 x 894**	**2000 x 894**
Höhenverstellung mm	**717 - 835**		**717 - 1124**	
Tragkraft bei gleichmäßiger Lastverteilung	**800 kg**		**800 kg**	
	PAK1509	PAK2009	PAK1510	PAK2010
€	2252,-	2520,-	2361,-	2628,-
4 Ausführung	**Standard**		**Spezial**	
B x T mm Gesamt	**1500 x 900**	**2000 x 900**	**1500 x 900**	**2000 x 900**
Tischgestell B x T mm	**1500 x 894**	**2000 x 894**	**1500 x 894**	**2000 x 894**
Höhenverstellung mm	**717 - 835**		**717 - 1124**	
Tragkraft bei gleichmäßiger Lastverteilung	**800 kg**		**1000 kg**	
	PAK1513	PAK2013	PAK1514	PAK2014
€	1677,-	1945,-	1785,-	2346,-

	Seite	Step
Tischelemente		**1**
Grund- /Anbautische Standard	206	
Grund- /Anbautische Spezial	208	
Grundtisch Ergo K	210	
Grundtisch Ergo E	212	
Grundtische Mobil	214	
Packtische mit Plattenauschnitt	216	



	Seite	Step
Unterbauten		**2**
Mobile Schubfachschränke	217	
Komplett Gehäuse-Unterbauten	218	
Individuelle Gehäuse-Unterbauten	220	



	Seite	Step
Aufbauportale		**3**
Portale ohne Ausleger	136	
Portale mit Ausleger	137	
Zubehör	137	



Baukastensystem Packtisch

MULTIPLAN

NEU

In 9 einfachen Planungsschritten **Step** by **Step** zum optimalen Pack-Arbeitsplatz

Stellen Sie sich Ihren Packtisch aus 9 Planungssteps individuell zusammen. Schritt für Schritt ergänzen Sie Ihren Arbeitstisch um sinnvolle Anbaukomponenten – so entsteht ein auf Ihr Bedürfnis angepasster Arbeitsplatz.



Planen Sie mit Profis!

65 Jahre Erfahrung in Beratung, Planung und Fertigung von Arbeitsplatzlösungen. Vor Ort analysieren unsere erfahrenen Planungsprofis Ihren Bedarf und unterbreiten Ihnen ein Angebot mit den genau auf Sie abgestimmten Baukasten-Komponenten.

Wenn erforderlich entwickeln unsere Konstrukteure gemeinsam mit Ihnen auch eine individuelle maßgeschneiderte Sonderlösung.

Fragen Sie uns!

+49 (0)7033 – 909 46 81

beratung@workflex.de



Arbeitsplatzbeleuchtung	Seite	Step 4
System-Langfeldleuchten	139	
Premium-Langfeldleuchten	140	
Seitenfeld-/Kleinfeldleuchten	141	

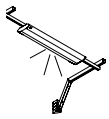

Informationsbereitstellung	Seite	Step 5
Tiefeneinstellbare Gerätebrücke	222	
Neigbare Ablagekonsole	223	
Monitorträger/Tablethalter	223	
CPU-Halter	223	
Tastaturauszug	223	



Zubehör am Packtisch	Seite	Step 6
Auszugsboden	224	
Dokumententräger	224	
Kabelhalter	224	
Steckdosenleiste	224	
Schrägablage	225	
Ablagebox	225	
Etikettenhalter/-Spender	225	
Kleinteile Köcher	225	
Schnittfeste Unterlage	226	
Halter für Paketbandabroller	226	
Müllsackhalter	226	
Halter für Wertstoffeimer	226	
Lochplatten	226	
Papier- und Folienabroller	227	
Untertisch-Magazin	227	
Kartonagenmagazin	228	
Kartonagen-Transportwagen	229	



Schneidsysteme	Seite	Step 7
Untertisch Abrolleinheit	230	
Schneidgerät Tischmontage	230	
Schneidständer	230	
Senkrecht Schneidständer	231	
Wand-Schneidständer	231	



Verpackungssysteme	Seite	Step 8
Papierfüllmaschinen	232	
Papierpolstermaschinen	233	
Nass-Klebeband Maschine	233	
Zubehör-Material	233	



Material-/ Pakettransport	Seite	Step 9
Rollenbahn	235	
Rollenbahn mobil	235	

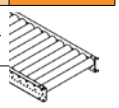



10 Jahre Garantie

Made in Germany by KRIEG

Packtischsystem MULTIPLAN Standard

Die preiswerte Lösung für sitzende und einfache stehende Tätigkeiten

Made in Germany by KRIEG | 10 Jahre Garantie | TÜV Thüringen GS geprüfte Sicherheit

		Seite	Step
	Tischelemente		1
	Grund- / Anbautische Standard	206	
	Grund- / Anbautische Spezial	208	
	Grundtisch Ergo K	210	
	Grundtisch Ergo E	212	
	Grundtische Mobil	214	
	Packtische mit Plattenauschnitt	216	
	Unterbauten	217	2
	Aufbauportale	136	3
	Arbeitsplatzbeleuchtung	138	4
	Informationsbereitstellung	222	5
	Zubehör am Packtisch	224	6
	Schneidsysteme	230	7
	Verpackungssysteme	232	8
	Material-/ Pakettransport	234	9

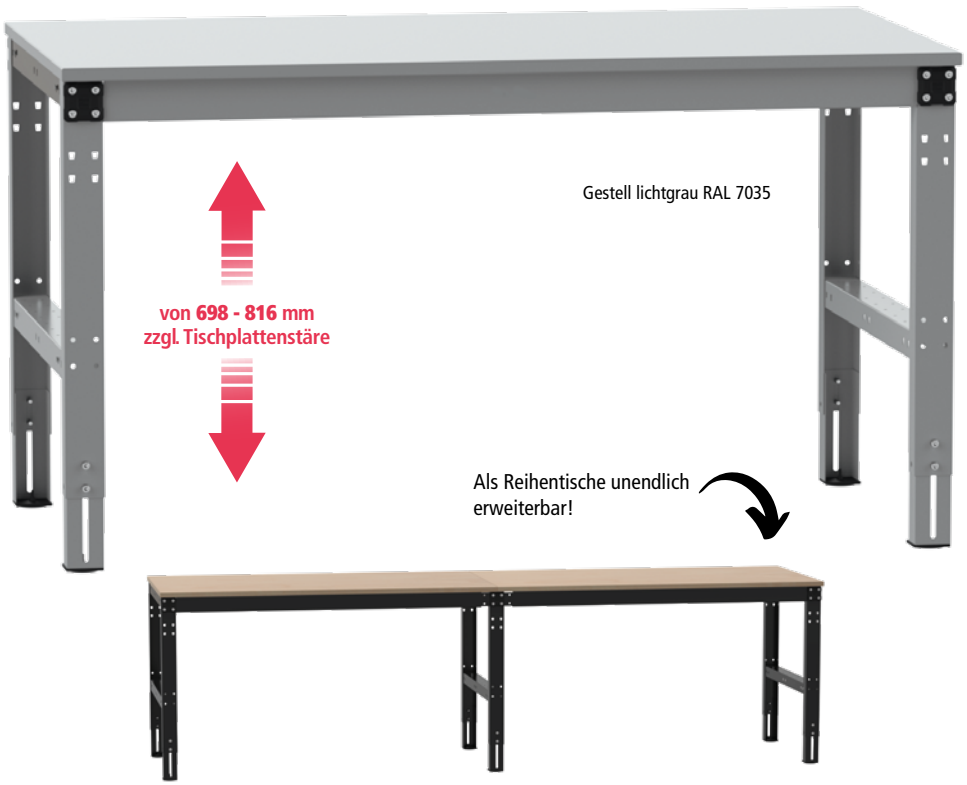

Packtisch MULTIPLAN Standard

Stahlprofilrahmen, **U-Profil** 66 x 47 mm
und 70 mm hohe Zargen.
Grundeinheit mit 2 Fußrahmen und 2 Zargen,
Anbaueinheit mit 1 Fußrahmen und 2 Zargen.
Kunststoff-Tellerfüße zur Bodenschonung.

Tragkraft bei gleichmäßiger Lastverteilung: 800 kg

Tischbreite mm	750	1000	1250	1500	1750	2000
Punktlast kg	700	700	600	500	500	500

Ihre Vorteile

- Preisgünstiger, vollwertiger Arbeitstisch.
- Stufenlose Klemmhöhenverstellung von 698 bis 816 mm zzgl. Tischplattenstärke.
- Äußerst stabiles und langlebiges, selbsttragendes Gestell. Hochwertig pulverbeschichtet in 10 Farben preisgleich.

Gut zu wissen

- Tragkraft immer abzgl. Eigen- und Anbaugewichte und stets bei gleichmäßiger Lastenverteilung
- Beachten Sie die Höhe des zu bearbeiteten Werkstücks: Empfohlene Tischhöhe = Arbeitshöhe - Werkstückhöhe.
- Mobile Schubfachschränke mit bis zu 400 mm Nutzhöhe können jederzeit platzsparend unter dem Tisch verstaut werden

Hersteller-Extra

Packtische nach Maß!

Bei uns als Hersteller erhalten Sie eine breite Auswahl an praxisbewährten Standardtischelementen.

Und falls das Gesuchte nicht dabei ist, dann fertigen wir es für Sie. Millimetergenau!

Sprechen Sie uns an!

+49 (0)7033 - 909 46 81



Zubehör

1 Seitenblenden extra, steckbar
- Lochrasterung 38 mm, zur optionalen Befestigung von Flaschenhalter, Werkzeughalter etc.
- Links oder rechts montierbar
- In Verbindung mit Zwischenböden nur auf Anfrage

2 Verstärkungsstrebe, extra
- Erhöhte Punktlast um 100 kg
- Aus Stahl, verzinkt



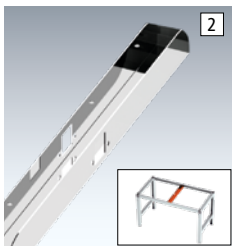

Tischtiefe mm	**500**	**600**	**700**	**800**	**900**	**1000**
1 Seitenblenden	PAK3001	PAK3002	PAK3003	PAK3004	PAK3005	PAK3006
€	62,-	65,-	68,-	73,-	80,-	77,-
2 Verstärkungsstrebe	-	-	PAK3029	PAK3030	PAK3031	PAK3032
€			24,90	26,-	29,-	30,-

3 Stellfüße, extra
- 40 mm hoher Nivellierausgleich, Rundfuß-Ø 50 mm
- Verpackungseinheit = 2 Stück
- Max. Tragkraft pro Arbeitstisch siehe Tragkraft Tabelle

AZK0026 € 21,40 /VE

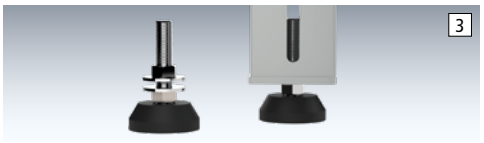

Tischelemente MULTIPLAN Standard

Klemmschrauben-Höheneinstellung 698 - 816 mm zzgl. Tischplatte

Weitere Tischplatten als Option finden Sie ab Seite 246

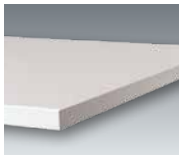

Melamin lichtgrau

Weitgehend abrieb- und kratzfest, blendfrei. Beidseitige Melaminharzbeschichtung auf E1 Spanplatte, hellgrauer stossfester Kunststoff-Umleimer

Für Arbeiten ohne höheren mechanischen Anspruch

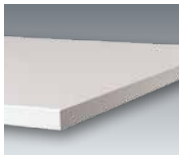

Kunststoff lichtgrau

Abrieb-, kratz- und stossfest, blendfrei, strapazierfähig. 0,8 mm Melamin-Laminat auf E1 Spanplatte mit Gegenzug pressverleimt, hellgrauer stossfester Kunststoff-Umleimer

Für Montage und Laborarbeiten

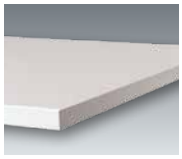

PVC Dekor weißgrau

Abriebfest, stoss- und schlagunempfindlich, rutschhemmend, strapazierfähig. Homogener PVC-Belag auf E1 Spanplatte mit Gegenzug pressverleimt, hellgrauer stossfester Kunststoff-Umleimer

Für mechanische Beanspruchung

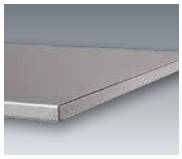

Blechbelag verzinkt

Abriebfest, stoss- und schlagfest, ölbeständig, widerstandsfähig. Aus 1,5 mm verzinktem Feinblech auf E1 Spanplatte aufgezogen. An den Längskanten u-förmig abgekantet

Für Lötarbeiten oder Arbeiten mit heißen Materialien



Multiplex geölt

Abrieb- und stossfest, schlagbeständig, strapazierfähig. Kreuzweise wasserfest verleimt nach DIN 68705 IW 67, geschliffen und umweltschonend geölt.Gefaste Kanten.

Für eine hohe mechanische Beanspruchung

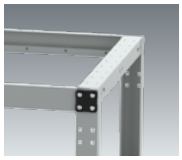

Ohne Tischplatte

Ausführung Tischplattenstäre mm Ges.-Höhe Einheit mm		Melamin lichtgrau 22 720-838 Grund	Anbau	Kunststoff lichtgrau 22 720-838 Grund	Anbau	PVC Dekor weißgrau 22 720-838 Grund	Anbau	Blechbelag verzint 22 720-838 Grund	Anbau	Multiplex geölt 22 720-838 Grund	Anbau	ohne Tischplatte 698-816 Grund	Anbau
B x T Gesamt Tischgestell mm													
750 x 500		PCK1001	PCK2001	PCK1002	PCK2002	PCK1003	PCK2003	PCK1004	PCK2004	PCK1005	PCK2005	PCK1000	PCK2000
750 x 494	€	299,-	210,-	314,-	224,-	318,-	230,-	319,-	231,-	331,-	244,-	234,-	145,-
750 x 600		PCK1011	PCK2011	PCK1012	PCK2012	PCK1013	PCK2011	PCK1014	PCK2014	PCK1015	PCK2015	PCK1010	PCK2010
750 x 594	€	314,-	227,-	329,-	243,-	337,-	227,-	339,-	250,-	354,-	268,-	236,-	148,-
1000 x 500		PCK1021	PCK2021	PCK1022	PCK2022	PCK1023	PCK2023	PCK1024	PCK2024	PCK1025	PCK2025	PCK1020	PCK2020
1000 x 494	€	325,-	236,-	342,-	253,-	346,-	258,-	350,-	262,-	370,-	281,-	238,-	148,-
1000 x 600		PCK1031	PCK2031	PCK1032	PCK2032	PCK1033	PCK2033	PCK1034	PCK2034	PCK1035	PCK2035	PCK1030	PCK2030
1000 x 594	€	321,-	238,-	347,-	264,-	354,-	271,-	343,-	258,-	361,-	275,-	240,-	151,-
1000 x 700		PCK1041	PCK2041	PCK1042	PCK2042	PCK1043	PCK2043	PCK1044	PCK2044	PCK1045	PCK2045	PCK1040	PCK2040
1000 x 694	€	363,-	274,-	388,-	299,-	394,-	307,-	399,-	311,-	425,-	338,-	242,-	152,-
1000 x 800		PCK1051	PCK2051	PCK1052	PCK2052	PCK1053	PCK2053	PCK1054	PCK2054	PCK1055	PCK2055	PCK1050	PCK2050
1000 x 794	€	339,-	254,-	378,-	295,-	391,-	308,-	384,-	301,-	393,-	311,-	244,-	159,-
1000 x 900		PCK1201	PCK2201	PCK1202	PCK2202	PCK1203	PCK2203	PCK1204	PCK2204	PCK1205	PCK2205	PCK1200	PCK2200
1000 x 894	€	342,-	275,-	381,-	319,-	394,-	331,-	387,-	325,-	397,-	336,-	265,-	172,-
1250 x 500		PCK1061	PCK2061	PCK1062	PCK2062	PCK1063	PCK2063	PCK1064	PCK2064	PCK1065	PCK2065	PCK1060	PCK2060
1250 x 494	€	346,-	259,-	371,-	283,-	376,-	289,-	381,-	293,-	401,-	316,-	240,-	151,-
1250 x 600		PCK1071	PCK2071	PCK1072	PCK2072	PCK1073	PCK2073	PCK1074	PCK2074	PCK1075	PCK2075	PCK1070	PCK2070
1250 x 594	€	342,-	259,-	376,-	295,-	383,-	301,-	412,-	329,-	390,-	308,-	243,-	159,-
1250 x 700		PCK1081	PCK2081	PCK1082	PCK2082	PCK1083	PCK2083	PCK1084	PCK2084	PCK1085	PCK2085	PCK1080	PCK2080
1250 x 694	€	357,-	275,-	393,-	311,-	408,-	326,-	393,-	311,-	408,-	326,-	246,-	164,-
1250 x 800		PCK1091	PCK2091	PCK1092	PCK2092	PCK1093	PCK2093	PCK1094	PCK2094	PCK1095	PCK2095	PCK1090	PCK2090
1250 x 794	€	373,-	281,-	413,-	319,-	427,-	337,-	436,-	343,-	424,-	330,-	258,-	165,-
1250 x 900		PCK1211	PCK2211	PCK1212	PCK2212	PCK1213	PCK2213	PCK1214	PCK2214	PCK1215	PCK2215	PCK1210	PCK2210
1250 x 894	€	376,-	304,-	416,-	344,-	430,-	364,-	440,-	371,-	427,-	357,-	279,-	177,-
1500 x 600		PCK1101	PCK2101	PCK1102	PCK2102	PCK1103	PCK2103	PCK1104	PCK2104	PCK1105	PCK2105	PCK1100	PCK2100
1500 x 594	€	374,-	283,-	416,-	324,-	424,-	331,-	426,-	337,-	428,-	339,-	258,-	166,-
1500 x 700		PCK1111	PCK2111	PCK1112	PCK2112	PCK1113	PCK2113	PCK1114	PCK2114	PCK1115	PCK2115	PCK1110	PCK2110
1500 x 694	€	387,-	292,-	428,-	338,-	447,-	350,-	445,-	347,-	447,-	350,-	261,-	167,-
1500 x 800		PCK1121	PCK2121	PCK1122	PCK2122	PCK1123	PCK2123	PCK1124	PCK2124	PCK1125	PCK2125	PCK1120	PCK2120
1500 x 794	€	398,-	296,-	449,-	354,-	460,-	367,-	470,-	375,-	470,-	375,-	264,-	168,-
1500 x 900		PCK1221	PCK2221	PCK1222	PCK2222	PCK1223	PCK2223	PCK1224	PCK2224	PCK1225	PCK2225	PCK1220	PCK2220
1500 x 894	€	402,-	321,-	452,-	382,-	463,-	397,-	475,-	405,-	475,-	405,-	284,-	181,-
1500 x 1000		PCK1131	PCK2131	PCK1132	PCK2132	PCK1133	PCK2133	PCK1134	PCK2134	PCK1135	PCK2135	PCK1130	PCK2130
1500 x 994	€	432,-	326,-	515,-	406,-	520,-	412,-	545,-	435,-	552,-	443,-	288,-	176,-
1750 x 700		PCK1141	PCK2141	PCK1142	PCK2142	PCK1143	PCK2143	PCK1144	PCK2144	PCK1145	PCK2145	PCK1140	PCK2140
1750 x 694	€	393,-	303,-	448,-	356,-	468,-	375,-	470,-	378,-	477,-	387,-	258,-	166,-
1750 x 800		PCK1151	PCK2151	PCK1152	PCK2152	PCK1153	PCK2153	PCK1154	PCK2154	PCK1155	PCK2155	PCK1150	PCK2150
1750 x 794	€	426,-	338,-	478,-	389,-	487,-	396,-	503,-	415,-	512,-	422,-	265,-	172,-
1750 x 900		PCK1231	PCK2231	PCK1232	PCK2232	PCK1233	PCK2233	PCK1234	PCK2234	PCK1235	PCK2235	PCK1230	PCK2230
1750 x 894	€	429,-	365,-	482,-	421,-	492,-	427,-	507,-	449,-	516,-	456,-	285,-	185,-
1750 x 1000		PCK1161	PCK2161	PCK1162	PCK2162	PCK1163	PCK2163	PCK1164	PCK2164	PCK1165	PCK2165	PCK1160	PCK2160
1750 x 994	€	475,-	371,-	540,-	432,-	553,-	448,-	593,-	486,-	576,-	472,-	293,-	187,-
2000 x 700		PCK1171	PCK2171	PCK1172	PCK2172	PCK1173	PCK2173	PCK1174	PCK2174	PCK1175	PCK2175	PCK1170	PCK2170
2000 x 694	€	426,-	340,-,	478,-	391,-	500,-	413,-	501,-	415,-	520,-	430,-	265,-	175,-
2000 x 800		PCK1181	PCK2181	PCK1182	PCK2182	PCK1183	PCK2183	PCK1184	PCK2184	PCK1185	PCK2185	PCK1180	PCK2180
2000 x 794	€	445,-	350,-	516,-	426,-	525,-	435,-	545,-	454,-	554,-	464,-	274,-	180,-
2000 x 900		PCK1241	PCK2241	PCK1242	PCK2242	PCK1243	PCK2243	PCK1244	PCK2244	PCK1245	PCK2245	PCK1240	PCK2240
2000 x 894	€	448,-	378,-	520,-	460,-	529,-	470,-	549,-	490,-	558,-	501,-	295,-	195,-
2000 x 1000		PCK1191	PCK2191	PCK1192	PCK2192	PCK1193	PCK2193	PCK1194	PCK2194	PCK1195	PCK2195	PCK1190	PCK2190
2000 x 994	€	485,-	387,-	580,-	480,-	598,-	500,-	633,-	532,-	622,-	523,-	299,-	197,-

10 Farben preisgleich

Bitte jede Bestell-Nr. mit Farb-Nr. ergänzen.

- KRIEG graugrün HF 0001
- resedagrün RAL 6011
- 48h lichtgrau RAL 7035
- lichtblau RAL 5012
- rubinrot RAL 3003
- wasserblau RAL 5021
- anthrazit RAL 7016
- rotorange RAL 2001
- brillantblau RAL 5007
- alusilber ähnlich RAL 9006

Packtischsystem MULTIPLAN Spezial

Die preiswerte Lösung für sitzende und einfache stehende Tätigkeiten

Made in Germany by KRIEG | 10 Jahre Garantie | TÜV Thüringen GS geprüfte Sicherheit

Tischelemente	Seite	Step
Grund- / Anbautische Standard	206	1
Grund- / Anbautische Spezial	208	
Grundtisch Ergo K	210	
Grundtisch Ergo E	212	
Grundtisch Mobil	214	
Packtische mit Plattenauschnitt	216	

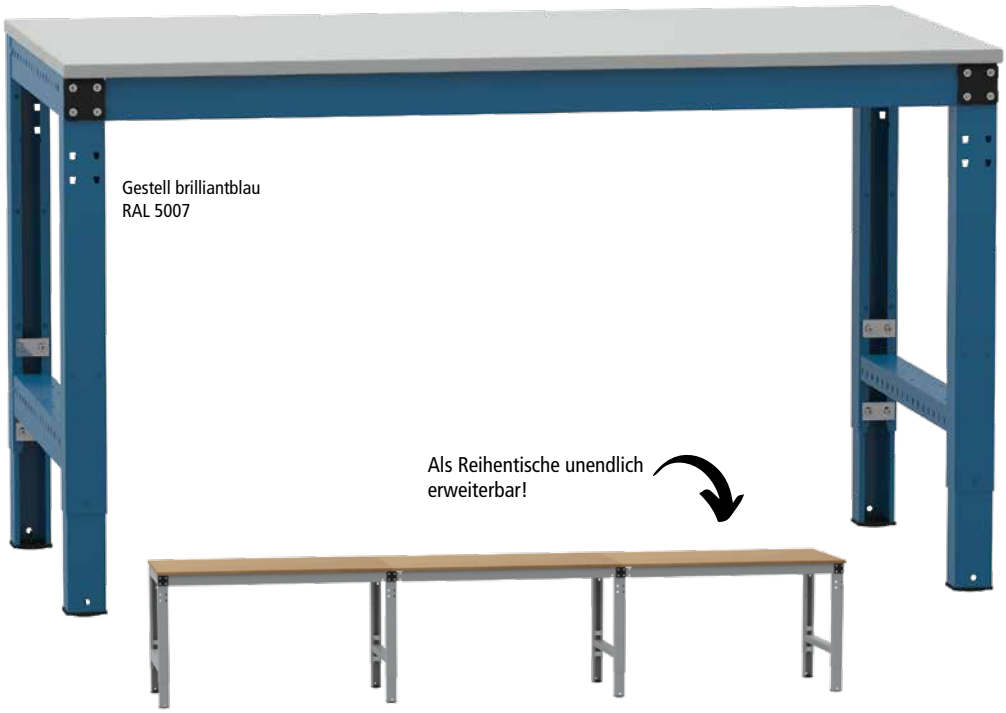

von **698 - 1005** mm
zzgl. Tischplattenstäre

Packtisch MULTIPLAN Spezial

Stahlprofilrahmen, **C-Profil** 66 x 63 mm
und 70 mm hohe Zargen.
Grundeinheit mit 2 Fußrahmen und 2 Zargen,
Anbaueinheit mit 1 Fußrahmen und 2 Zargen.
Kunststoff-Tellerfüße zur Bodenschonung.

Tragkraft bei gleichmäßiger Lastverteilung 1000 kg						
Tischbreite mm	750	1000	1250	1500	1750	2000
Punktlast kg	900	900	800	500	500	500

Ihre Vorteile

- Sehr hoher Höheneinstellbereich von 407 mm (698 - 1105 mm), stufenlos. zzgl. Tischplattenstärke.
- Optimal für sitzende und stehende Tätigkeiten.
- Äußerst stabiles und langlebiges, selbsttragendes Gestell. Hochwertige Pulverbeschichtung in 10 Farben preisgleich.

Gut zu wissen

- Tragkraft immer abzgl. Eigen- und Anbaugewichte und stets bei gleichmäßiger Lastenverteilung
- Beachten Sie die Höhe des zu bearbeiteten Werkstücks: Empfohlene Tischhöhe = Arbeitshöhe - Werkstückhöhe.
- Mobile Schubfachschränke mit bis zu 400 mm Nutzhöhe können jederzeit platzsparend unter dem Tisch verstaut werden

Ergonomie Tipp

Die richtige Arbeitshöhe



Körpergröße m	Empfohlene Tischhöhe Sitzarbeitsplatz mm	Empfohlene Tischhöhe Steharbeitsplatz mm
1,60	720	900
1,65	725	950
1,70	730	1000
1,75	750	1025
1,80	770	1050
1,85	790	1075
1,90	810	1100

Beachten Sie die Höhe des zu bearbeiteten Werkstücks:
Empfohlene Tischhöhe = Arbeitshöhe - Werkstückhöhe.

Zubehör

1 Seitenblenden extra, steckbar

- Lochrasterung 38 mm, zur optionalen Befestigung von Flaschenhalter, Werkzeughalter etc.
- Links oder rechts montierbar
- In Verbindung mit Zwischenböden nur auf Anfrage

2 Verstärkungsstrebe, extra

- Erhöhte Punktlast um 100 kg
- Aus Stahl, verzinkt



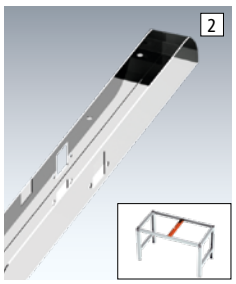

Tischtiefe mm	500	600	700	800	900	1000
1 Seitenblenden	PAK3007	PAK3008	PAK3009	PAK3010	PAK3011	PAK3012
€	62,-	65,-	68,-	73,-	80,-	77,-
2 Verstärkungsstrebe	-	-	PAK3035	PAK3036	PAK3037	PAK3038
€			24,90	26,-	29,-	30,-

3 Stellfüße, extra

- 40 mm hoher Nivellierausgleich, Rundfuß-Ø 50 mm
- Verpackungseinheit = 2 Stück
- Max. Tragkraft pro Arbeitstisch siehe Tragkraft Tabelle

AZK0026 € 21,40 /VE

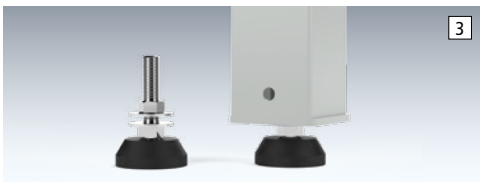

Tischelemente MULTIPLAN Spezial

Klemmschrauben-Höheneinstellung 698-1105 mm zzgl. Tischplatte

Weitere Tischplatten als Option finden Sie ab Seite 246

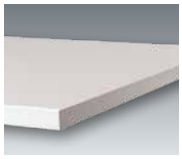

Melamin lichtgrau

Weitgehend abrieb- und kratzfest, blendfrei. Beidseitige Melaminharzbeschichtung auf E1 Spanplatte, hellgrauer stossfester Kunststoff-Umleimer

Für Arbeiten ohne höheren mechanischen Anspruch

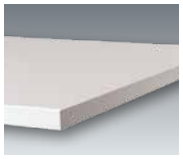

Kunststoff lichtgrau

Abrieb-, kratz- und stossfest, blendfrei, strapazierfähig. 0,8 mm Melamin-Laminat auf E1 Spanplatte mit Gegenzug pressverleimt, hellgrauer stossfester Kunststoff-Umleimer

Für Montage und Laborarbeiten

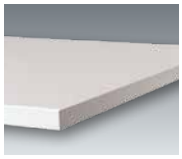

PVC Dekor weißgrau

Abriebfest, stoss- und schlagunempfindlich, rutschhemmend, strapazierfähig. Homogener PVC-Belag auf E1 Spanplatte mit Gegenzug pressverleimt, hellgrauer stossfester Kunststoff-Umleimer

Für mechanische Beanspruchung

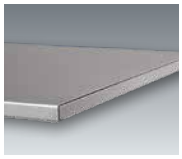

Blechbelag verzinkt

Abriebfest, stoss- und schlagfest, ölbeständig, widerstandsfähig. Aus 1,5 mm verzinktem Feinblech auf E1 Spanplatte aufgezogen. An den Längskanten u-förmig abgekantet

Für Lötarbeiten oder Arbeiten mit heißen Materialien



Multiplex geölt

Abrieb- und stossfest, schlagbeständig, strapazierfähig. Kreuzweise wasserfest verleimt nach DIN 68705 IW 67, geschliffen und umweltschonend geölt.Gefaste Kanten.

Für eine hohe mechanische Beanspruchung

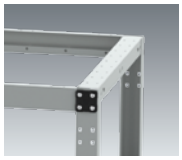

Ohne Tischplatte

Ausführung	Melamin lichtgrau		Kunststoff lichtgrau		PVC Dekor weißgrau		Blechbelag verzinkt		Multiplex geölt		ohne Tischplatte	
Tischplattenstärke mm	22		22		22		22		22		22	
Ges.-Höhe Einheit mm	720-1127		720-1127		720-1127		720-1127		720-1127		698-1105	
	Grund		Grund	Anbau	Grund	Anbau	Grund	Anbau	Grund	Anbau	Grund	Anbau
B x T Gesamt Tischgestell mm												
750 x 500	PCK3001	PCK4001	PCK3002	PCK4002	PCK3003	PCK4003	PCK3004	PCK4004	PCK3005	PCK4005	PCK3000	PCK4000
750 x 494 €	430,-	278,-	455,-	299,-	457,-	303,-	458,-	304,-	470,-	299,-	369,-	210,-
750 x 600	PCK3011	PCK4011	PCK3012	PCK4012	PCK3013	PCK4013	PCK3014	PCK4014	PCK3015	PCK4015	PCK3010	PCK4010
750 x 594 €	443,-	287,-	464,-	309,-	466,-	313,-	465,-	311,-	476,-	287,-	371,-	214,-
1000 x 500	PCK3021	PCK4021	PCK3022	PCK4022	PCK3023	PCK4023	PCK3024	PCK4024	PCK3025	PCK4025	PCK3020	PCK4020
1000 x 494 €	448,-	296,-	470,-	320,-	474,-	325,-	470,-	320,-	480,-	296,-	371,-	217,-
1000 x 600	PCK3031	PCK4031	PCK3032	PCK4032	PCK3033	PCK4033	PCK3034	PCK4034	PCK3035	PCK4035	PCK3030	PCK4030
1000 x 594 €	452,-	303,-	479,-	330,-	485,-	338,-	475,-	326,-	490,-	342,-	373,-	219,-
1000 x 700	PCK3041	PCK4041	PCK3042	PCK4042	PCK3043	PCK4043	PCK3044	PCK4044	PCK3045	PCK4045	PCK3040	PCK4040
1000 x 694 €	460,-	311,-	497,-	344,-	508,-	358,-	495,-	343,-	507,-	357,-	375,-	221,-
1000 x 800	PCK3051	PCK4051	PCK3052	PCK4052	PCK3053	PCK4053	PCK3054	PCK4054	PCK3055	PCK4055	PCK3050	PCK4050
1000 x 794 €	469,-	319,-	508,-	361,-	522,-	373,-	515,-	367,-	524,-	375,-	378,-	224,-
1000 x 900	PCK3201	PCK4201	PCK3202	PCK4202	PCK3203	PCK4203	PCK3204	PCK4204	PCK3205	PCK4205	PCK3200	PCK4200
1000 x 894 €	479,-	338,-	519,-	383,-	532,-	394,-	525,-	389,-	535,-	397,-	401,-	238,-
1250 x 500	PCK3061	PCK4061	PCK3062	PCK4062	PCK3063	PCK4063	PCK3064	PCK4064	PCK3065	PCK4065	PCK3060	PCK4060
1250 x 494 €	457,-	307,-	490,-	341,-	504,-	354,-	498,-	346,-	501,-	353,-	373,-	219,-
1250 x 600	PCK3071	PCK4071	PCK3072	PCK4072	PCK3073	PCK4073	PCK3074	PCK4074	PCK3075	PCK4075	PCK3070	PCK4070
1250 x 594 €	471,-	321,-	505,-	357,-	513,-	364,-	508,-	361,-	520,-	371,-	375,-	221,-
1250 x 700	PCK3081	PCK4081	PCK3082	PCK4082	PCK3083	PCK4083	PCK3084	PCK4084	PCK3085	PCK4085	PCK3080	PCK4080
1250 x 694 €	485,-	338,-	527,-	373,-	537,-	388,-	522,-	373,-	537,-	388,-	378,-	224,-
1250 x 800	PCK3091	PCK4091	PCK3092	PCK4092	PCK3093	PCK4093	PCK3094	PCK4094	PCK3095	PCK4095	PCK3090	PCK4090
1250 x 794 €	498,-	344,-	536,-	384,-	553,-	399,-	560,-	409,-	549,-	394,-	384,-	231,-
1250 x 900	PCK3211	PCK4211	PCK3212	PCK4212	PCK3213	PCK4213	PCK3214	PCK4214	PCK3215	PCK4215	PCK3210	PCK4210
1250 x 894 €	507,-	365,-	547,-	408,-	564,-	423,-	571,-	432,-	559,-	419,-	391,-	244,-
1500 x 600	PCK3101	PCK4101	PCK3102	PCK4102	PCK3103	PCK4103	PCK3104	PCK4104	PCK3105	PCK4105	PCK3100	PCK4100
1500 x 594 €	500,-	344,-	541,-	387,-	552,-	393,-	553,-	396,-	555,-	399,-	388,-	230,-
1500 x 700	PCK3111	PCK4111	PCK3112	PCK4112	PCK3113	PCK4113	PCK3114	PCK4114	PCK3115	PCK4115	PCK3110	PCK4110
1500 x 694 €	512,-	356,-	555,-	397,-	568,-	416,-	566,-	413,-	568,-	416,-	390,-	231,-
1500 x 800	PCK3121	PCK4121	PCK3122	PCK4122	PCK3123	PCK4123	PCK3124	PCK4124	PCK3125	PCK4125	PCK3120	PCK4120
1500 x 794 €	517,-	362,-	575,-	419,-	589,-	429,-	597,-	440,-	597,-	440,-	393,-	233,-
1500 x 900	TPK3221	PCK4221	PCK3222	PCK4222	PCK3223	PCK4223	PCK3224	PCK4224	PCK3225	PCK4225	PCK3220	PCK4220
1500 x 894 €	469,-	384,-	588,-	445,-	600,-	455,-	608,-	466,-	608,-	466,-	401,-	246,-
1500 x 1000	PCK3131	PCK4131	PCK3132	PCK4132	PCK3133	PCK4133	PCK3134	PCK4134	PCK3135	PCK4135	PCK3130	PCK4130
1500 x 994 €	553,-	389,-	635,-	470,-	639,-	474,-	662,-	500,-	666,-	503,-	409,-	242,-
1750 x 700	PCK3141	PCK4141	PCK3142	PCK4142	PCK3143	PCK4143	PCK3144	PCK4144	PCK3145	PCK4145	PCK3140	PCK4140
1750 x 694 €	537,-	373,-	590,-	425,-	607,-	447,-	610,-	448,-	619,-	455,-	403,-	236,-
1750 x 800	PCK3151	PCK4151	PCK3152	PCK4152	PCK3153	PCK4153	PCK3154	PCK4154	PCK3155	PCK4155	PCK3150	PCK4150
1750 x 794 €	563,-	399,-	616,-	452,-	626,-	461,-	642,-	477,-	648,-	485,-	406,-	240,-
1750 x 900	PCK3231	PCK4231	PCK3232	PCK4232	PCK3233	PCK4233	PCK3234	PCK4234	PCK3235	PCK4235	PCK3230	PCK4230
1750 x 894 €	574,-	423,-	629,-	479,-	639,-	489,-	655,-	505,-	661,-	515,-	414,-	254,-
1750 x 1000	PCK3161	PCK4161	PCK3162	PCK4162	PCK3163	PCK4163	PCK3164	PCK4164	PCK3165	PCK4165	PCK3160	PCK4160
1750 x 994 €	595,-	427,-	657,-	492,-	669,-	503,-	710,-	545,-	696,-	529,-	417,-	245,-
2000 x 700	PCK3171	PCK4171	PCK3172	PCK4172	PCK3173	PCK4173	PCK3174	PCK4174	PCK3175	PCK4175	PCK3170	PCK4170
2000 x 694 €	566,-	400,-	620,-	454,-	642,-	475,-	643,-	476,-	661,-	497,-	412,-	241,-
2000 x 800	PCK3181	PCK4181	PCK3182	PCK4182	PCK3183	PCK4183	PCK3184	PCK4184	PCK3185	PCK4185	PCK3180	PCK4180
2000 x 794 €	577,-	413,-	625,-	486,-	662,-	498,-	681,-	514,-	691,-	523,-	415,-	243,-
2000 x 900	PCK3241	PCK4241	PCK3242	PCK4242	PCK3243	PCK4243	PCK3244	PCK4244	PCK3245	PCK4245	PCK3240	PCK4240
2000 x 894 €	590,-	437,-	638,-	516,-	676,-	527,-	695,-	545,-	704,-	555,-	423,-	258,-
2000 x 1000	PCK3191	PCK4191	PCK3192	PCK4192	PCK3193	PCK4193	PCK3194	PCK4194	PCK3195	PCK4195	PCK3190	PCK4190
2000 x 994 €	604,-	436,-	700,-	532,-	717,-	552,-	750,-	586,-	741,-	573,-	422,-	249,-

10 Farben preisgleich

Bitte jede Bestell-Nr. mit Farb-Nr. ergänzen.

- KRIEG graugrün HF 0001
- resedagrün RAL 6011
- 48h lichtgrau RAL 7035
- lichtblau RAL 5012
- rubinrot RAL 3003
- wasserblau RAL 5021
- anthrazit RAL 7016
- rotorange RAL 2001
- brillantblau RAL 5007
- alusilber ähnlich RAL 9006

Packtischsystem MULTIPLAN Ergo K

Für den einfachen Wechsel der Arbeitshöhe

Made in Germany by KRIEG | 10 Jahre Garantie | TÜV Thüringen GS geprüfte Sicherheit

	Seite	Step
Tischelemente		1
Grund- / Anbautische Standard	206	
Grund- / Anbautische Spezial	208	
Grundtisch Ergo K	210	
Grundtisch Ergo E	212	
Grundtisch Mobil	214	
Packtische mit Plattenauschnitt	216	

Ergonomisches Produkt – Zertifiziert durch IGR Institut für Gesundheit und Ergonomie www.igr-ev.de

Tischplatte Melamin lichtgrau RAL 7035

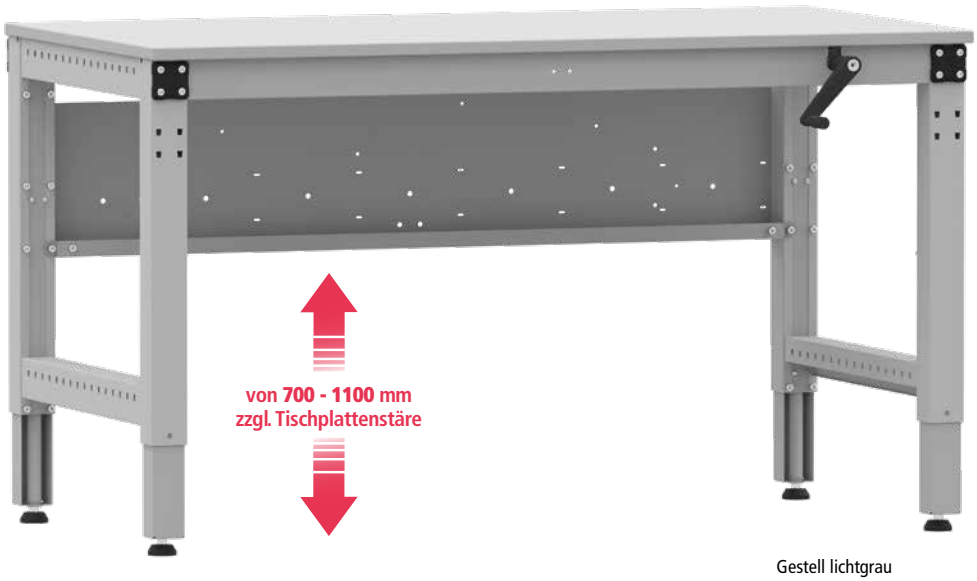

Gestell lichtgrau RAL 7035

Packtisch MULTIPLAN Ergo K

Einfache Höhenverstellung durch Handkurbel.
Robuste Hydraulik mit 4 Lineareinheiten.
Hubgeschwindigkeit 5 mm pro Kurbelumdrehung.
Umgebungstemperatur 0 - 40°.
Positionierung der Handkurbel standardmäßig rechts.

Stahlprofilrahmen, **C-Profil** 66 x 63 mm und 70 mm hohe Zargen.
Grundeinheit mit 2 Fußrahmen und 2 Zargen.
Anbautische nur auf Anfrage möglich.

Kombination aus Gehäuse-Unterbau und Einzelschubfach nicht möglich. Gehäuse-Unterbauten direkt mitbestellen (siehe Seite 130), Nachrüstung nur auf Anfrage.

Ihre Vorteile

- Stufenlose Handkurbel-Hydraulik-Höhenverstellung von 700-1100 mm
- Optimal zur einfachen Umstellung von sitzender zu stehender Tätigkeit
- Handkurbel zur Stoßsicherheit abklappbar
- Äußerst stabiles und langlebiges, selbsttragendes Gestell, in 10 Farben preisgleich

Tragkraft bei gleichmäßiger Lastverteilung 450 kg

Gut zu wissen

- Sollten Sie einen anderen Höhenverstellungsbereich benötigen, so ist eine Anpassung der Starthöhe durch unser Konstruktionsteam möglich (z.B.: 900-1300 mm). Die minimale Starthöhe beträgt 700 mm.
- Tragkraft immer abzgl. Eigen- und Anbaugewichte und stets bei gleichmäßiger Lastenverteilung
- Beachten Sie die Höhe des zu bearbeiteten Werkstücks: Empfohlene Tischhöhe = Arbeitshöhe - Werkstückhöhe.
- Mobile Schubfachschränke mit bis zu 400 mm Nutzhöhe können jederzeit platzsparend unter dem Tisch verstaut werden

Ergonomie Tipp

Die richtige Arbeitshöhe



Körpergröße m	Empfohlene Tischhöhe Sitzarbeitsplatz mm	Empfohlene Tischhöhe Steharbeitsplatz mm
1,60	720	900
1,65	725	950
1,70	730	1000
1,75	750	1025
1,80	770	1050
1,85	790	1075
1,90	810	1100



Inkl. Stellfüße für einen stabilen Stand.
Mit 10 mm möglichem Bodenausgleich.
Rundfuß-Ø 50 mm.



Abklappbare Handkurbel
kein Anstoßen und hängen bleiben an der Kurbel.

Zubehör

Seitenblenden extra, steckbar

- Lochrasterung 38 mm, zur optionalen Befestigung von Flaschenhalter, Werkzeughalter etc.
- Links oder rechts montierbar
- In Verbindung mit Zwischenböden nur auf Anfrage

Tischtiefe mm	700	800	900	1000
Seitenblenden	PAK3013	PAK3014	PAK3015	PAK3016
€	68,-	73,-	80,-	77,-

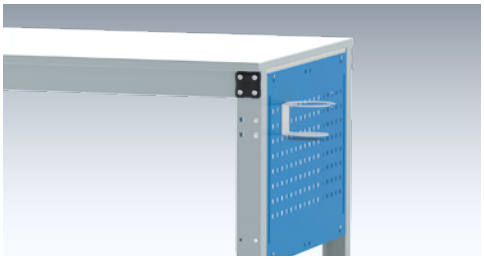

Tischelemente MULTIPLAN Ergo E

Handkurbel-Hydraulik-Höhenverstellung von 700-1094 mm zzgl. Tischplatte

Weitere Tischplatten im WEB
www.krieg-online.de
Tischplatten

Auf Anfrage

Tischgestell
ohne Tischplatte



Weitere Tischplatten als Option finden Sie ab Seite 246

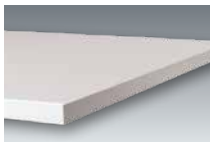

Melamin lichtgrau

Weitgehend abrieb- und kratzfest, blendfrei. Beidseitige Melaminharzbeschichtung auf E1 Spanplatte, hellgrauer stossfester Kunststoff-Umleimer

Für Arbeiten ohne höheren mechanischen Anspruch

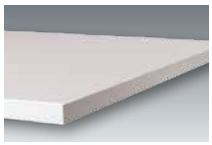

Kunststoff lichtgrau

Abrieb-, kratz- und stossfest, blendfrei, strapazierfähig. 0,8 mm Melamin-Laminat auf E1 Spanplatte mit Gegenzug pressverleimt, hellgrauer stossfester Kunststoff-Umleimer

Für Montage und Laborarbeiten

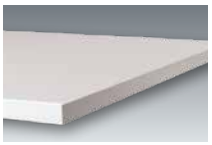

PVC Dekor weißgrau

Abriebfest, stoss- und schlagunempfindlich, rutschhemmend, strapazierfähig. Homogener PVC-Belag auf E1 Spanplatte mit Gegenzug pressverleimt, hellgrauer stossfester Kunststoff-Umleimer

Für mechanische Beanspruchung

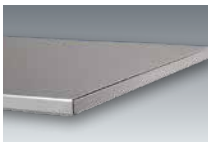

Blechbelag verzinkt

Abriebfest, stoss- und schlagfest, ölbeständig, widerstandsfähig. Aus 1,5 mm verzinktem Feinblech auf E1 Spanplatte aufgezogen. An den Längskanten u-förmig abgekantet

Für Lötarbeiten oder Arbeiten mit heißen Materialien



Multiplex geölt

Abrieb- und stossfest, schlagbeständig, strapazierfähig. Kreuzweise wasserfest verleimt nach DIN 68705 IW 67, geschliffen und umweltschonend geölt. Gefaste Kanten.

Für eine hohe mechanische Beanspruchung

Ausführung Tischplattenstärke mm Ges.-Höhe Einheit mm	Melamin lichtgrau 22 722-1122 Grund	Kunststoff lichtgrau 22 722-1122 Grund	PVC Dekor weißgrau 22 722-1122 Grund	Blechbelag verzinkt 22 722-1122 Grund	Multiplex geölt 22 722-1122 Grund
B x T Gesamt Tischgestell mm	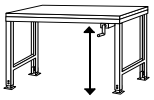	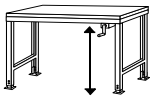	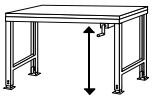	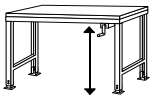	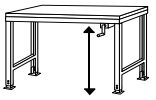
1250 x 700	PCK6001	PCK6002	PCK6003	PCK6004	PCK6005
1250 x 694 €	1785,-	1823,-	1834,-	1823,-	1834,-
1250 x 800	PCK6011	PCK6012	PCK6013	PCK6014	PCK6015
1250 x 794 €	1803,-	1843,-	1858,-	1867,-	1854,-
1250 x 900	PCK6111	PCK6112	PCK6113	PCK6114	PCK6115
1250 x 894 €	1833,-	1873,-	1890,-	1899,-	1886,-
1500 x 700	PCK6021	PCK6022	PCK6023	PCK6024	PCK6025
1500 x 694 €	1867,-	1909,-	1929,-	1923,-	1929,-
1500 x 800	PCK6031	PCK6032	PCK6033	PCK6034	PCK6035
1500 x 794 €	1886,-	1942,-	1953,-	1962,-	1962,-
1500 x 900	PCK6121	PCK6122	PCK6123	PCK6124	PCK6125
1500 x 894 €	1917,-	1975,-	1987,-	1996,-	1996,-
1500 x 1000	PCK6041	PCK6042	PCK6043	PCK6044	PCK6045
1500 x 994 €	1933,-	2011,-	2016,-	2041,-	2045,-
1750 x 700	PCK6051	PCK6052	PCK6053	PCK6054	PCK6055
1750 x 694 €	1945,-	1997,-	2019,-	2022,-	2029,-
1750 x 800	PCK6061	PCK6062	PCK6063	PCK6064	PCK6065
1750 x 794 €	1986,-	2039,-	2046,-	2064,-	2070,-
1750 x 900	PCK6131	PCK6132	PCK6133	PCK6134	PCK6135
1750 x 894 €	2019,-	2074,-	2081,-	2099,-	2104,-
1750 x 1000	PCK6071	PCK6072	PCK6073	PCK6074	PCK6075
1750 x 994 €	2033,-	2096,-	2108,-	2151,-	2135,-
2000 x 700	PCK6081	PCK6082	PCK6083	PCK6084	PCK6085
2000 x 694 €	2040,-	2091,-	2111,-	2112,-	2132,-
2000 x 800	PCK6091	PCK6092	PCK6093	PCK6094	PCK6095
2000 x 794 €	2060,-	2134,-	2144,-	2162,-	2171,-
2000 x 900	PCK6141	PCK6142	PCK6143	PCK6144	PCK6145
2000 x 894 €	2095,-	2170,-	2537,-	2198,-	2208,-
2000 x 1000	PCK6101	PCK6102	PCK6103	PCK6104	PCK6105
2000 x 994 €	2106,-	2203,-	2217,-	2252,-	2243,-

10 Farben preisgleich

Bitte jede Bestell-Nr. mit Farb-Nr. ergänzen.

- KRIEG graugrün HF 0001
- resedagrün RAL 6011
- lichtgrau RAL 7035
- lichtblau RAL 5012
- rubinrot RAL 3003
- wasserblau RAL 5021
- anthrazit RAL 7016
- rotorange RAL 2001
- brillantblau RAL 5007
- alusilber ähnlich RAL 9006

Packtischsystem MULTIPLAN Ergo E Memory

Für einen schnellen Wechsel der Arbeitshöhe

Made in Germany by KRIEG | 10 Jahre Garantie | TÜV Thüringen GS geprüfte Sicherheit

Tischelemente	Seite	Step
Grund- / Anbautische Standard	206	1
Grund- / Anbautische Spezial	208	
Grundtisch Ergo K	210	
Grundtisch Ergo E	212	
Grundtisch Mobil	214	
Packtische mit Plattenauschnitt	216	

Zertifiziert durch IGR Institut für Gesundheit und Ergonomie www.igr-ev.de – Ergonomisches Produkt

Tischplatte Melamin lichtgrau RAL 7035

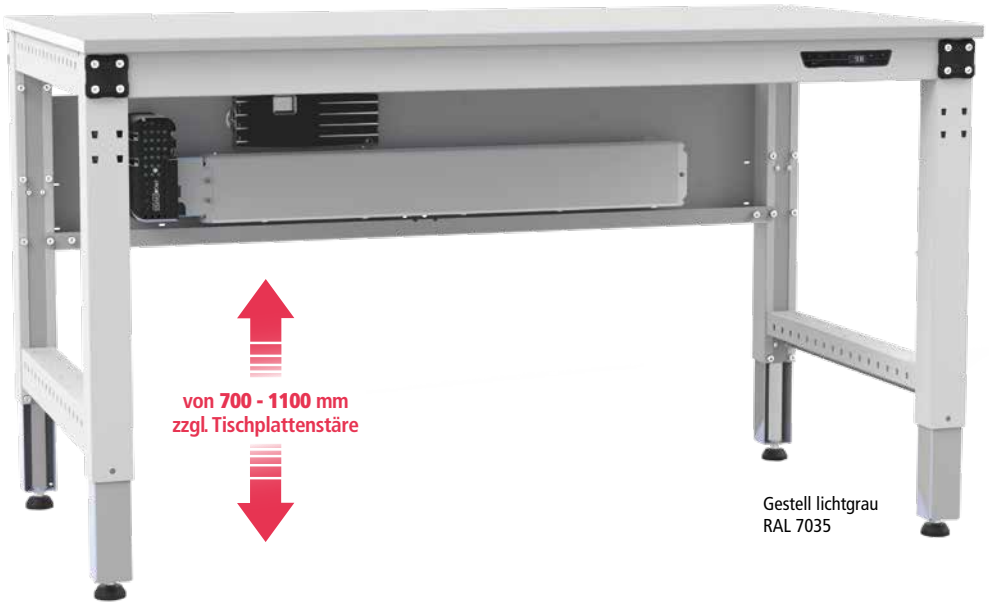

Gestell lichtgrau RAL 7035

Packtisch MULTIPLAN Ergo E

Einfache Höhenverstellung durch Elektro-Hydraulik. Robuste Hydraulik mit 4 Lineareinheiten. Hubgeschwindigkeit 9 mm/s, Umgebungstemperatur 0 - 40°. Positionierung des Bedienfelds standardmäßig rechts. Stahlprofilrahmen, **C-Profil** 66 x 63 mm und 70 mm hohe Zargen.

Grundeinheit mit 2 Fußrahmen und 2 Zargen. Anbautische nur auf Anfrage möglich. Bis 700 mm Tischtiefe nur 1 Gehäuse montierbar, weiteres Einzelschubfach jedoch möglich.

Ab 800 mm Tischtiefe auch 2 Gehäuse möglich. Gehäuse-Unterbauten direkt mitbestellen, (siehe Seite 130) Nachrüstung nur auf Anfrage.

Ihre Vorteile

- Stufenlose Elektro-Hydraulik-Höhenverstellung von 700 - 1094 mm
- Optimal zur einfachen Umstellung von sitzender zu stehender Tätigkeit
- Mit Memory-Funktion zur Speicherung von bis zu 4 Arbeitshöhen
- Äußerst stabiles und langlebiges, selbsttragendes Gestell, in 10 Farben preisgleich

Tragkraft bei gleichmäßiger Lastverteilung 600 kg

Gut zu wissen

- Sollten Sie einen anderen Höhenverstellungsbereich benötigen, so ist eine Anpassung der Starthöhe durch unser Konstruktionsteam möglich (z.B.: 900-1300 mm). Die minimale Starthöhe beträgt 700 mm.
- Tragkraft immer abzgl. Eigen- und Anbaugewichte und stets bei gleichmäßiger Lastenverteilung
- Beachten Sie die Hohe des zu bearbeiteten Werkstücks: Empfohlene Tischhöhe = Arbeitshöhe - Werkstückhöhe.
- Mobile Schubfachschranke mit bis zu 400 mm Nutzhöhe können jederzeit platzsparend unter dem Tisch verstaut werden

Ergonomie Tipp

Die richtige Arbeitshöhe



Körpergröße m	Empfohlene Tischhöhe Sitzarbeitsplatz mm	Empfohlene Tischhöhe Steharbeitsplatz mm
1,60	720	900
1,65	725	950
1,70	730	1000
1,75	750	1025
1,80	770	1050
1,85	790	1075
1,90	810	1100



Inkl. Stellfüße für einen stabilen Stand. Mit 10 mm möglichem Bodenausgleich. Rundfuß-Ø 50 mm.



Bedienfeld – zur elektrischen Höhenverstellung. Mit Memory-Funktion für 4 feste Arbeitshöhen.

Zubehör

Seitenblenden extra, steckbar

- Lochrasterung 38 mm, zur optionalen Befestigung von Flaschenhalter, Werkzeughalter etc.
- Links oder rechts montierbar
- In Verbindung mit Zwischenböden nur auf Anfrage

Tischtiefe mm	700	800	900	1000
Seitenblenden	PAK3017	PAK3018	PAK3019	PAK3020
€	68,-	73,-	80,-	77,-

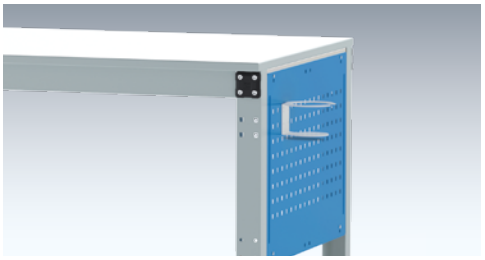

Tischelemente MULTIPLAN Ergo K

Elektrisch höhenverstellbar von 700-1100 mm zzgl. Tischplatte

Weitere Tischplatten im WEB
www.krieg-online.de
Tischplatten

Auf Anfrage

Tischgestell
ohne Tischplatte



Weitere Tischplatten als Option finden Sie ab Seite 246

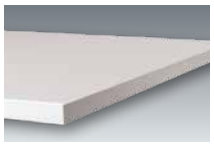

Melamin lichtgrau

Weitgehend abrieb- und kratzfest, blendfrei. Beidseitige Melaminharzbeschichtung auf E1 Spanplatte, hellgrauer stossfester Kunststoff-Umleimer

Für Arbeiten ohne höheren mechanischen Anspruch

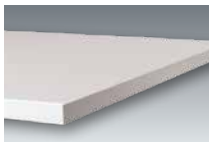

Kunststoff lichtgrau

Abrieb-, kratz- und stossfest, blendfrei, strapazierfähig. 0,8 mm Melamin-Laminat auf E1 Spanplatte mit Gegenzug pressverleimt, hellgrauer stossfester Kunststoff-Umleimer

Für Montage und Laborarbeiten

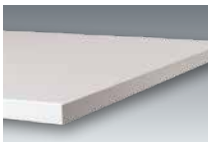

PVC Dekor weißgrau

Abriebfest, stoss- und schlagunempfindlich, rutschhemmend, strapazierfähig. Homogener PVC-Belag auf E1 Spanplatte mit Gegenzug pressverleimt, hellgrauer stossfester Kunststoff-Umleimer

Für mechanische Beanspruchung

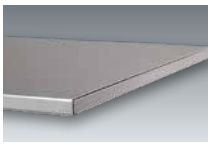

Blechbelag verzinkt

Abriebfest, stoss- und schlagfest, ölbeständig, widerstandsfähig. Aus 1,5 mm verzinktem Feinblech auf E1 Spanplatte aufgezogen. An den Längskanten u-förmig abgekantet

Für Lötarbeiten oder Arbeiten mit heißen Materialien



Multiplex geölt

Abrieb- und stossfest, schlagbeständig, strapazierfähig. Kreuzweise wasserfest verleimt nach DIN 68705 IW 67, geschliffen und umweltschonend geölt. Gefaste Kanten.

Für eine hohe mechanische Beanspruchung

Ausführung Tischplattenstärke mm Ges.-Höhe Einheit mm	Melamin lichtgrau 22 722-1116 Grund	Kunststoff lichtgrau 22 722-1116 Grund	PVC Dekor weißgrau 22 722-1116 Grund	Blechbelag verzinkt 22 722-1116 Grund	Multiplex geölt 22 722-1116 Grund
B x T Gesamt Tischgestell mm	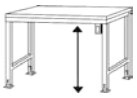	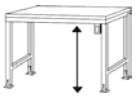	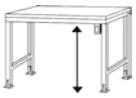	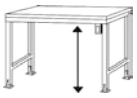	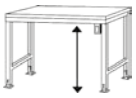
1250 x 700 1250 x 694 €	PCK7001 2557,-	PCK7002 2596,-	PCK7003 2608,-	PCK7004 2596,-	PCK7005 2608,-
1250 x 800 1250 x 794 €	PCK7011 2577,-	PCK7012 2613,-	PCK7013 2631,-	PCK7014 2639,-	PCK7015 2628,-
1250 x 900 1250 x 894 €	PCK7111 2611,-	PCK7112 2647,-	PCK7113 2664,-	PCK7114 2674,-	PCK7115 2661,-
1500 x 700 1500 x 694 €	PCK7021 2639,-	PCK7022 2685,-	PCK7023 2699,-	PCK7024 2695,-	PCK7025 2699,-
1500 x 800 1500 x 794 €	PCK7031 2658,-	PCK7032 2713,-	PCK7033 2725,-	PCK7034 2734,-	PCK7035 2734,-
1500 x 900 1500 x 894 €	PCK7121 2693,-	PCK7122 2749,-	PCK7123 2760,-	PCK7124 2770,-	PCK7125 2770,-
1500 x 1000 1500 x 994 €	PCK7041 2704,-	PCK7042 2784,-	PCK7043 2788,-	PCK7044 2812,-	PCK7045 2816,-
1750 x 700 1750 x 694 €	PCK7051 2717,-	PCK7052 2773,-	PCK7053 2793,-	PCK7054 2795,-	PCK7055 2802,-
1750 x 800 1750 x 794 €	PCK7061 2758,-	PCK7062 2809,-	PCK7063 2817,-	PCK7064 2837,-	PCK7065 2843,-
1750 x 900 1750 x 894 €	PCK7131 2794,-	PCK7132 2846,-	PCK7133 2853,-	PCK7134 2874,-	PCK7135 2880,-
1750 x 1000 1750 x 994 €	PCK7071 2805,-	PCK7072 2868,-	PCK7073 2881,-	PCK7074 2923,-	PCK7075 2908,-
2000 x 700 2000 x 694 €	PCK7081 2811,-	PCK7082 2864,-	PCK7083 2885,-	PCK7084 2886,-	PCK7085 2905,-
2000 x 800 2000 x 794 €	PCK7091 2834,-	PCK7092 2907,-	PCK7093 2918,-	PCK7094 2936,-	PCK7095 2946,-
2000 x 900 2000 x 894 €	PCK7141 2871,-	PCK7142 2944,-	PCK7143 2956,-	PCK7144 2974,-	PCK7145 2984,-
2000 x 1000 2000 x 994 €	PCK7101 2879,-	PCK7102 2974,-	PCK7103 2989,-	PCK7104 3026,-	PCK7105 3017,-

10 Farben preisgleich

Bitte jede Bestell-Nr. mit Farb-Nr. ergänzen.

- KRIEG graugrün HF 0001
- resedagrün RAL 6011
- lichtgrau RAL 7035
- lichtblau RAL 5012
- rubinrot RAL 3003
- wasserblau RAL 5021
- anthrazit RAL 7016
- rotorange RAL 2001
- brillantblau RAL 5007
- alusilber ähnlich RAL 9006

Packtischsystem MULTIPLAN mobil

Mobile Tischelemente für den schnellen Wechsel des Einsatzortes

Made in Germany by KRIEG | 10 Jahre Garantie | TÜV Thüringen GS

Tischelemente	Seite	Step
Grund- / Anbautische Standard	206	1
Grund- / Anbautische Spezial	208	
Grundtisch Ergo K	210	
Grundtisch Ergo E	212	
Grundtisch Mobil	214	
Packtische mit Plattenauschnitt	216	



von **698 - 963** mm
zzgl. Tischplattenstäre

Packtische MULTIPLAN mobil

Stahlprofilrahmen, **C-Profil** 66 x 63 mm und 70 mm hohe Zargen. Grundeinheit mit 2 Fußrahmen und 2 Zargen, inkl. Querstabilisierungsstrebe. Elastik-Bereifung, mit Kugellagerung für leichten Lauf, Ø 100 x 35 mm.

Tragkraft bei gleichmäßiger Lastverteilung 500 kg

Ihre Vorteile

- Durch Mobilität einfacher Wechsel des Arbeitsstandortes, kein Ab- und Aufbau nötig.
- Keine unerwünschte Veränderung der Grundhöhe, hoher Höheneinstellungsbereich im 19 mm Raster von 698-963 mm zzgl. Tischplattenstärke.
- Äußerst stabiles und langlebiges, selbsttragendes Gestell, hochwertig pulverbeschichtet in 10 Farben preisgleich.

Gut zu wissen

- Tragkraft immer abzgl. Eigen- und Anbaugewichte und stets bei gleichmäßiger Lastenverteilung
- Beachten Sie die Höhe des zu bearbeiteten Werkstücks: Empfohlene Tischhöhe = Arbeitshöhe - Werkstückhöhe.
- Mobile Schubfachschranke mit bis zu 400 mm Nutzhöhe können jederzeit platzsparend unter dem Tisch verstaut werden

Rollenausstattung 1

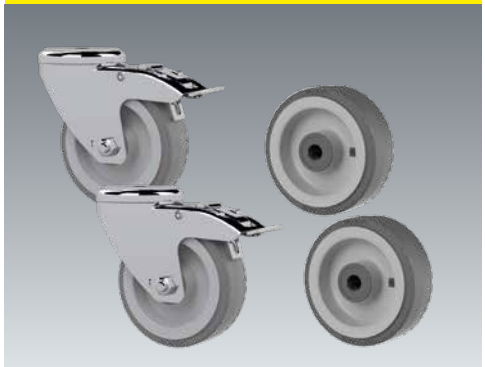

Rollensatz 1
Für einen guten Geradelauf
2 x Lenkrollen mit Feststeller,
2 x Bockrollen

Rollenausstattung 2



Rollensatz 2
Für eine hohe Wendigkeit
4 x Lenkrollen
davon 2 x mit Feststeller

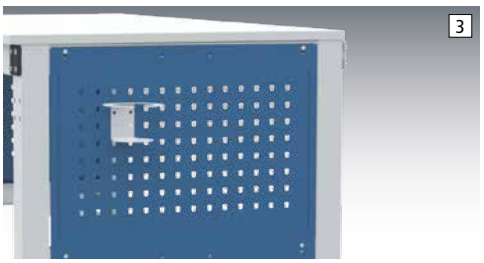

3 Seitenblenden, extra

- Lochrasterung 38 mm, zur optionalen Befestigung von Flaschenhalter, Werkzeughalter etc.
- Links oder rechts montierbar
- In Verbindung mit Zwischenböden nur auf Anfrage

Tischtiefe mm	500	600	700	800	900	1000
	PAK3021	PAK3022	PAK3023	PAK3024	PAK3025	PAK3026
€	60,-	63,-	66,-	72,-	79,-	75,-

Tischelemente MULTIPLAN mobil

Raster-Höheneinstellung 698 - 963 mm zzgl. Tischplatte

Weitere Tischplatten als Option finden Sie ab Seite 246

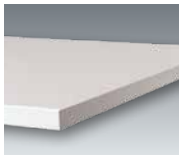

Melamin lichtgrau

Weitgehend abrieb- und kratzfest, blendfrei. Beidseitige Melaminharzbeschichtung auf E1 Spanplatte, hellgrauer stossfester Kunststoff-Umleimer

Für Arbeiten ohne höheren mechanischen Anspruch

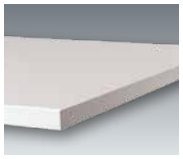

Kunststoff lichtgrau

Abrieb-, kratz- und stossfest, blendfrei, strapazierfähig. 0,8 mm Melamin-Laminat auf E1 Spanplatte mit Gegenzug pressverleimt, hellgrauer stossfester Kunststoff-Umleimer

Für Montage und Laborarbeiten

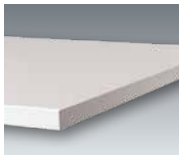

PVC Dekor weißgrau

Abriebfest, stoss- und schlagunempfindlich, rutschhemmend, strapazierfähig. Homogener PVC-Belag auf E1 Spanplatte mit Gegenzug pressverleimt, hellgrauer stossfester Kunststoff-Umleimer

Für mechanische Beanspruchung

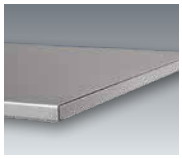

Blechbelag verzinkt

Abriebfest, stoss- und schlagfest, ölbeständig, widerstandsfähig. Aus 1,5 mm verzinktem Feinblech auf E1 Spanplatte aufgezogen. An den Längskanten u-förmig abgekantet

Für Lötarbeiten oder Arbeiten mit heißen Materialien



Multiplex geölt

Abrieb- und stossfest, schlagbeständig, strapazierfähig. Kreuzweise wasserfest verleimt nach DIN 68705 IW 67, geschliffen und umweltschonend geölt.Gefaste Kanten.

Für eine hohe mechanische Beanspruchung

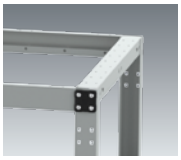

Ohne Tischplatte

Rollenausstattung

1 + 2



Beschreibung auf Seite 214

Ausführung	Melamin lichtgrau		Kunststoff lichtgrau		PVC Dekor weißgrau		Blechbelag verzinkt		Multiplex geölt		ohne Tischplatte	
Tischplattenstärke mm	22		22		22		22		22		22	
Ges.-Höhe Einheit mm	720-985		720-985		720-985		720-985		720-985		720-985	
	Rollenausstattung		Rollenausstattung		Rollenausstattung		Rollenausstattung		Rollenausstattung		Rollenausstattung	
	1	2	1	2	1	2	1	2	1	2	1	2
B x T Gesamt / Tischgestell mm												
750 x 500	PCK3301	PCK4301	PCK3302	PCK4302	PCK3303	PCK4303	PCK3304	PCK4304	PCK3305	PCK4305	PCK3300	PCK4300
750 x 490 €	724,-	697,-	744,-	721,-	746,-	724,-	747,-	725,-	757,-	736,-	663,-	640,-
750 x 600	PCK3311	PCK4311	PCK3312	PCK4312	PCK3313	PCK4313	PCK3314	PCK4314	PCK3315	PCK4315	PCK3310	PCK4310
750 x 590 €	730,-	703,-	751,-	729,-	753,-	731,-	752,-	730,-	768,-	741,-	665,-	642,-
1000 x 500	PCK3321	PCK4321	PCK3322	PCK4322	PCK3323	PCK4323	PCK3324	PCK4324	PCK3325	PCK4325	PCK3320	PCK4320
1000 x 490 €	736,-	710,-	757,-	736,-	765,-	739,-	757,-	736,-	773,-	747,-	665,-	642,-
1000 x 600	PCK3331	PCK4331	PCK3332	PCK4332	PCK3333	PCK4333	PCK3334	PCK4334	PCK3335	PCK4335	PCK3330	PCK4330
1000 x 590 €	740,-	717,-	769,-	745,-	774,-	749,-	763,-	739,-	778,-	753,-	667,-	644,-
1000 x 700	PCK3341	PCK4341	PCK3342	PCK4342	PCK3343	PCK4343	PCK3344	PCK4344	PCK3345	PCK4345	PCK3340	PCK4340
1000 x 690 €	769,-	727,-	802,-	757,-	816,-	774,-	801,-	756,-	815,-	773,-	691,-	646,-
1000 x 800	PCK3351	PCK4351	PCK3352	PCK4352	PCK3353	PCK4353	PCK3354	PCK4354	PCK3355	PCK4355	PCK3350	PCK4350
1000 x 790 €	792,-	734,-	832,-	774,-	845,-	787,-	839,-	779,-	847,-	790,-	710,-	648,-
1000 x 900	PCK3501	PCK4501	PCK3502	PCK4502	PCK3503	PCK4503	PCK3504	PCK4504	PCK3505	PCK4505	PCK3500	PCK4500
1000 x 890 €	807,-	748,-	848,-	790,-	863,-	803,-	855,-	795,-	865,-	805,-	726,-	661,-
1250 x 500	PCK3361	PCK4361	PCK3362	PCK4362	PCK3363	PCK4363	PCK3364	PCK4364	PCK3365	PCK4365	PCK3360	PCK4360
1250 x 490 €	777,-	724,-	811,-	753,-	823,-	770,-	817,-	760,-	820,-	767,-	700,-	644,-
1250 x 600	PCK3371	PCK4371	PCK3372	PCK4372	PCK3373	PCK4373	PCK3374	PCK4374	PCK3375	PCK4375	PCK3370	PCK4370
1250 x 590 €	804,-	739,-	832,-	769,-	845,-	780,-	842,-	777,-	852,-	788,-	717,-	650,-
1250 x 700	PCK3381	PCK4381	PCK3382	PCK4382	PCK3383	PCK4383	PCK3384	PCK4384	PCK3385	PCK4385	PCK3380	PCK4380
1250 x 690 €	827,-	765,-	867,-	803,-	878,-	816,-	867,-	802,-	878,-	816,-	730,-	664,-
1250 x 800	PCK3391	PCK4391	PCK3392	PCK4392	PCK3393	PCK4393	PCK3394	PCK4394	PCK3395	PCK4395	PCK3390	PCK4390
1250 x 790 €	845,-	781,-	874,-	814,-	902,-	837,-	910,-	846,-	902,-	839,-	744,-	680,-
1250 x 900	PCK3511	PCK4511	PCK3512	PCK4512	PCK3513	PCK4513	PCK3514	PCK4514	PCK3515	PCK4515	PCK3510	PCK4510
1250 x 890 €	863,-	797,-	891,-	830,-	920,-	853,-	927,-	864,-	920,-	855,-	759,-	694,-
1500 x 600	PCK3401	PCK4401	PCK3402	PCK4402	PCK3403	PCK4403	PCK3404	PCK4404	PCK3405	PCK4405	PCK3400	PCK4400
1500 x 590 €	846,-	783,-	888,-	823,-	898,-	834,-	900,-	836,-	916,-	852,-	744,-	680,-
1500 x 700	PCK3411	PCK4411	PCK3412	PCK4412	PCK3413	PCK4413	PCK3414	PCK4414	PCK3415	PCK4415	PCK3410	PCK4410
1500 x 690 €	863,-	796,-	904,-	839,-	920,-	854,-	918,-	852,-	943,-	876,-	748,-	682,-
1500 x 800	PCK3421	PCK4421	PCK3422	PCK4422	PCK3423	PCK4423	PCK3424	PCK4424	PCK3425	PCK4425	PCK3420	PCK4420
1500 x 790 €	874,-	831,-	931,-	888,-	944,-	900,-	953,-	909,-	1010,-	910,-	760,-	714,-
1500 x 900	PCK3521	PCK4521	PCK3522	PCK4522	PCK3523	PCK4523	PCK3524	PCK4524	PCK3525	PCK4525	PCK3520	PCK4520
1500 x 890 €	891,-	847,-	949,-	907,-	963,-	918,-	972,-	926,-	1029,-	927,-	775,-	730,-
1500 x 1000	PCK3431	PCK4431	PCK3432	PCK4432	PCK3433	PCK4433	PCK3434	PCK4434	PCK3435	PCK4435	PCK3430	PCK4430
1500 x 990 €	951,-	880,-	1033,-	963,-	1037,-	967,-	1063,-	991,-	1021,-	954,-	819,-	747,-
1750 x 700	PCK3441	PCK4441	PCK3442	PCK4442	PCK3443	PCK4443	PCK3444	PCK4444	PCK3445	PCK4445	PCK3440	PCK4440
1750 x 690 €	938,-	869,-	990,-	921,-	1011,-	942,-	1013,-	944,-	1048,-	979,-	817,-	745,-
1750 x 800	PCK3451	PCK4451	PCK3452	PCK4452	PCK3453	PCK4453	PCK3454	PCK4454	PCK3455	PCK4455	PCK3450	PCK4450
1750 x 790 €	966,-	898,-	1018,-	949,-	1027,-	959,-	1042,-	975,-	1050,-	983,-	819,-	747,-
1750 x 900	PCK3531	PCK4531	PCK3532	PCK4532	PCK3533	PCK4533	PCK3534	PCK4534	PCK3535	PCK4535	PCK3530	PCK4530
1750 x 890 €	984,-	916,-	1038,-	969,-	1049,-	978,-	1063,-	994,-	1071,-	1004,-	820,-	762,-
1750 x 1000	PCK3461	PCK4461	PCK3462	PCK4462	PCK3463	PCK4463	PCK3464	PCK4464	PCK3465	PCK4465	PCK3460	PCK4460
1750 x 990 €	989,-	920,-	1054,-	985,-	1067,-	994,-	1107,-	1037,-	1091,-	1021,-	821,-	749,-
2000 x 700	PCK3471	PCK4471	PCK3472	PCK4472	PCK3473	PCK4473	PCK3474	PCK4474	PCK3475	PCK4475	PCK3470	PCK4470
2000 x 690 €	966,-	898,-	1018,-	949,-	1039,-	970,-	1040,-	970,-	1060,-	989,-	819,-	747,-
2000 x 800	PCK3481	PCK4481	PCK3482	PCK4482	PCK3483	PCK4483	PCK3484	PCK4484	PCK3485	PCK4485	PCK3480	PCK4480
2000 x 790 €	977,-	908,-	1050,-	983,-	1062,-	990,-	1078,-	1010,-	1088,-	1018,-	821,-	749,-
2000 x 900	PCK3541	PCK4541	PCK3542	PCK4542	PCK3543	PCK4543	PCK3544	PCK4544	PCK3545	PCK4545	PCK3540	PCK4540
2000 x 890 €	996,-	925,-	1071,-	1004,-	1083,-	1011,-	1099,-	1029,-	1111,-	1038,-	822,-	764,-
2000 x 1000	PCK3491	PCK4491	PCK3492	PCK4492	PCK3493	PCK4493	PCK3494	PCK4494	PCK3495	PCK4495	PCK3490	PCK4490
2000 x 990 €	998,-	928,-	1093,-	1021,-	1112,-	1040,-	1145,-	1075,-	1134,-	1068,-	823,-	751,-

10 Farben preisgleich

Bitte jede Bestell-Nr. mit Farb-Nr. ergänzen.

- KRIEG graugrün HF 0001
- resedagrün RAL 6011
- 48h lichtgrau RAL 7035
- lichtblau RAL 5012
- rubinrot RAL 3003
- wasserblau RAL 5021
- anthrazit RAL 7016
- rotorange RAL 2001
- brillantblau RAL 5007
- alusilber ähnlich RAL 9006

Packtische MULTIPLAN mit Platten-Ausschnitt

Made in Germany by KRIEG | 10 Jahre Garantie | TÜV Thüringen GS geprüfte Sicherheit

Tischelemente	Seite	Step
Grund- / Anbautische Standard	206	1
Grund- / Anbautische Spezial	208	
Grundtisch Ergo K	210	
Grundtisch Ergo E	212	
Grundtisch Mobil	214	
Packtische mit Plattenauschnitt	216	



Komplett Gehäuse- Unterbauten serienmäßig in 10 Farboptionen erhältlich!

Alle RAL Farben auf Anfrage möglich!

Packtische mit Ausschnitt für Tischwaagen

- Schnelle Lieferung für kurzfristigen Bedarf!
- Freie Wahl aus 4 verschiedenen Tischsystemen – je nach Anforderung und Bedarf
- Äußerst stabil und langlebig durch selbstragende Stahlrahmengestelle
- Hochwertige Pulverbeschichtung in 10 Farben ohne Mehrpreis (alle RAL-Farben auf Anfrage)

Auch Ausführungen mit Platten-Ausschnitt für Tischwaage TP 5266, VP 1075, VP 1076 auf Seite 243 oder als Beistellvariante erhältlich.

Ihre Vorteile

- Preisgünstiger, vollwertiger Arbeitstisch
- Äußerst stabiles und langlebiges, selbsttragendes Gestell
- Hochwertig pulverbeschichtet in 10 Farben preisgleich
- Plattenausschnitt 527 x 407 mm

10 Farben preisgleich

Bitte jede Bestell-Nr. mit Farb-Nr. ergänzen.

- KRIEG graugrün HF 0001
- resedagrün RAL 6011
- 48h lichtgrau RAL 7035
- lichtblau RAL 5012
- rubinrot RAL 3003
- wasserblau RAL 5021
- anthrazit RAL 7016
- rotorange RAL 2001
- brillantblau RAL 5007
- alusilber ähnlich RAL 9006

1 Packtisch MULTIPLAN Standard

Stufenlose-Teleskop-Klemmschrauben-Höheneinstellung von 698-816 mm inkl. Tischplattenstärke

- Höheneinstellungsoption berücksichtigt unterschiedliche Arbeitshöhen und ermöglicht eine sitzende und stehende Arbeitsausführung
- Preisgünstige Packtischoption

Technische Info:
- Stahlprofilrahmen 66x 47 mm und stabile 70 mm Zargen

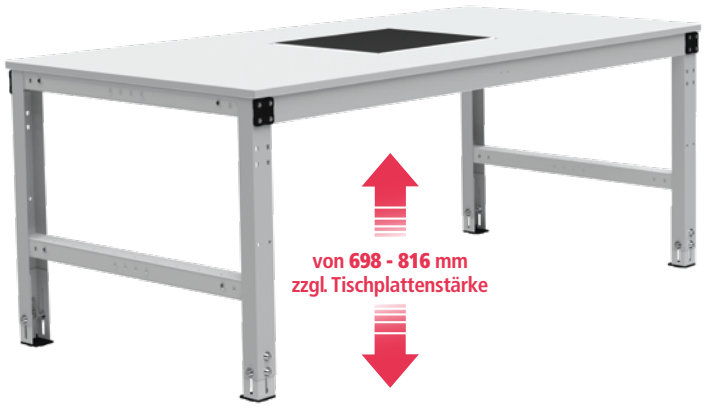

Tisch B x T mm	1500 x 900			2000 x 900		
Gestell B x T mm	1500 x 894			2000 x 894		
Tragkraft kg	1000			1000		
Ausschnitt	links	mittig	rechts	links	mittig	rechts
Standard	PAK1551	PAK1552	PAK1553	PAK2051	PAK2052	PAK2053
€	541,-	541,-	541,-	606,-	606,-	606,-

2 Packtisch MULTIPLAN Spezial

Stufenlose-Teleskop-Klemmschrauben-Höheneinstellung von 698-1105 mm inkl. Tischplattenstärke

- Extra hohe Höheneinstellung für sitzende und stehende Tätigkeiten, dadurch Berücksichtigung unterschiedlichster Körpergrößen, vor allem bei stehender Packtätigkeit

Technische Info:
- Stahlprofilrahmen 66x 47 mm und stabile 70 mm Zargen



Tisch B x T mm	1500 x 900			2000 x 900		
Gestell B x T mm	1500 x 894			2000 x 894		
Tragkraft kg	1000			1000		
Ausschnitt	links	mittig	rechts	links	mittig	rechts
Standard	PAK1554	PAK1555	PAK1556	PAK2054	PAK2055	PAK2056
€	691,-	691,-	691,-	756,-	756,-	756,-

***Platten-Ausschnitt passend für Waagen Seite 243** Bestell-Nr. : TP 5266, VP 1075, VP 1076

Serienmässig mit:
- Melaminplatte mit Umleimer, 22 mm stark
- Tragkraft bis zu 1000 kg
- 6 mm Gummischuhe zur Schonung des Bodens

Mehr Informationen im WEB
www.krieg-online.de
Multiplan Packtisch

Mobile Unterbauten

	Seite	Step
Tischelemente	206	1
Unterbauten		2
Mobile Schubfachschränke	217	
Komplett Gehäuse-Unterbauten	218	
Individuelle Gehäuse-Unterbauten	220	
Aufbauportale	136	3
Arbeitsplatzbeleuchtung	138	4
Informationsbereitstellung	222	5
Zubehör am Packtisch	224	6
Schneidsysteme	230	7
Verpackungssysteme	232	8
Material-/ Pakettransport	234	9

Mobile Schubfachschränke

An mehreren Arbeitsplätzen, unter des Arbeitstisches, einsetzbar, z.B. bei flexiblen Arbeitsplatzwechsel im Schichtbetrieb. Serienmäßig mit Zentralverschluss, Einzelauszugsperre und Schubfachsicherung. Verhindert das unbeabsichtigte Herauslaufen der Schubfächer währen des Fahrens. Fahrrahmen aus Stahl mit 2 Bock- und Lenkrollen, feststellbar. Schubfächer 80% ausziehbar, bis 35 kg belastbar.



1 **Nutzhöhe 400 mm**
Gesamt B x T x H:
500 x 580 x 620 mm

Einrichtungselemente:
4 Schubfächer mit Lochboden
1 x 50 mm, 2 x 100 mm,
1 x 150 mm

SPK1193 € 862,-

Komplett Gehäuse-Unterbauten, Nutzhöhe 400 mm, für stationäre Sitz- und Steharbeitsplätze, ab 698 mm Tischhöhe



2 Gesamt B x T x H: 500 x 580 x 620 mm
Einrichtungselemente 4 Schubfächer mit Lochboden 4 x 100 mm

SPK1194 € 853,-



3 Gesamt B x T x H: 500 x 580 x 620 mm
Einrichtungselemente: 3 Schubfächer mit Lochboden 2 x 100 mm, 1 x 200 mm

SPK1195 € 797,-



4 Gesamt B x T x H: 500 x 580 x 620 mm
Einrichtungselemente: 3 Schubfächer mit Lochboden 1 x 100 mm, 2 x 150 mm

SPK1196 € 799,-

Komplett Gehäuse-Unterbauten, Nutzhöhe 500 mm, für stationäre Steharbeitsplätze, ab 798 mm Tischhöhe



5 Gesamt B x T x H: 500 x 580 x 720 mm
Einrichtungselemente: 4 Schubfächer mit Lochboden 1 x 50 mm, 1 x 100 mm, 1 x 150 mm, 1 x 200 mm

TPK1043 € 760,-



6 Gesamt B x T x H: 500 x 580 x 720 mm
Einrichtungselemente: 5 Schubfächer mit Lochboden 5 x 100 mm

SPK1197 € 1003,-



7 Gesamt B x T x H: 500 x 580 x 720 mm
Einrichtungselemente: 4 Schubfächer mit Lochboden 3 x 100 mm, 1 x 200 mm

SPK1198 € 947,-

10 Farben preisgleich

Bitte jede Bestell-Nr. mit Farb-Nr. ergänzen.

- KRIEG graugrün HF 0001
- resedagrün RAL 6011
- 48h lichtgrau RAL 7035
- lichtblau RAL 5012
- rubinrot RAL 3003
- wasserblau RAL 5021
- anthrazit RAL 7016
- rotorange RAL 2001
- brillantblau RAL 5007
- alusilber ähnlich RAL 9006

Unterbauten MULTIPLAN Packtisch

Komplette Gehäuse-Unterbauten mit 300 und 500 mm Nutzhöhe

Made in Germany by KRIEG | 10 Jahre Garantie | TÜV Thüringen GS

	Seite	Step
Unterbauten		
Mobile Schubfachschränke	217	2
Komplett Gehäuse-Unterbauten	218	
Individuelle Gehäuse-Unterbauten	220	



Komplett Gehäuse-Unterbauten

Massive, verstärkte Stahlblech-Konstruktion bis 200 kg belastbar. Zylinderschloss mit 2 Schlüssel. Schubfächer 80 % ausziehbar, bis 35 kg belastbar.

Große Griffleiste mit Etikett. Gehäuse, Türen und Schubfächer einfarbig. Serienmäßig mit Zentralverschluss und Einzelauszugsperre, verhindert das unbeabsichtigte, gleichzeitige Öffnen von mehreren Schubfächern.

Gehäuse-Unterbauten für MULTIPLAN Mobil

Standardmäßig mit zusätzlicher Schubfachsicherung zur Verhinderung des unbeabsichtigten Herauslaufens der Schubfächer während der Bewegung des Tisches.



Komplett Gehäuse- Unterbauten serienmäßig in 10 Farboptionen erhältlich!

Alle RAL Farben auf Anfrage möglich!

Komplett Gehäuse-Unterbauten, Nutzhöhe 300 mm



Tischtiefe	mm	Für Tische Stationär	Mobil
	700	PAK3039	PAK3043
	€	515,-	637,-
	800	PAK3040	PAK3044
	€	520,-	638,-
	900	PAK3041	PAK3045
	€	524,-	643,-
	1000	PAK3042	PAK3046
	€	525,-	647,-

1 Gesamt B x T x H: 500 x 580 x 360 mm
Einrichtungselemente: 3 Schubfächer mit Lochboden: 3 x 100 mm



Tischtiefe	mm	Für Tische Stationär	Mobil
	700	PAK3047	PAK3051
	€	522,-	641,-
	800	PAK3048	PAK3052
	€	524,-	643,-
	900	PAK3049	PAK3053
	€	528,-	648,-
	1000	PAK3050	PAK3054
	€	532,-	654,-

2 Gesamt B x T x H: 500 x 580 x 360 mm
Einrichtungselemente: 3 Schubfächer mit Lochboden: 1 x 50 mm, 1 x 100 mm, 1 x 150 mm

Hersteller-Extra

Bringen Sie Farbe in Ihren Betrieb!

Mit unserer umweltfreundlichen Lackieranlage geben wir unseren Unterbauten die Optik, die Sie wünschen.

In 10 Farben preisgleich!
Alle weiteren RAL Farben gegen einen nur geringen Aufpreis.

Wir freuen uns auf Ihre Anfrage!

+49 (0)7033 - 909 46 81



Komplett Gehäuse-Unterbauten, Nutzhöhe 300 mm

3



Tischtiefe	mm	Für Tische Stationär	Mobil
	700	PAK3055	PAK3059
	€	458,-	577,-
	800	PAK3056	PAK3060
	€	461,-	579,-
	900	PAK3057	PAK3061
	€	464,-	584,-
	1000	PAK3058	PAK3062
	€	470,-	593,-

3 Gesamt B x T x H: 500 x 580 x 360 mm
Einrichtungselemente: 2 Schubfächer mit Lochboden: 1 x 100 mm, 1 x 200 mm

4



Tischtiefe	mm	Für Tische Stationär	Mobil
	700	PAK3063	PAK3067
	€	460,-	577,-
	800	PAK3064	PAK3068
	€	464,-	580,-
	900	PAK3065	PAK3069
	€	467,-	585,-
	1000	PAK3066	PAK3070
	€	471,-	593,-

4 Gesamt B x T x H: 500 x 580 x 360 mm
Einrichtungselemente: 2 Schubfächer mit Lochboden: 2 x 150 mm

5



Tischtiefe	mm	Türanschlag rechts	links
	700	PAK3071	PAK3075
	€	378,-	378,-
	800	PAK3072	PAK3076
	€	381,-	381,-
	900	PAK3073	PAK3077
	€	384,-	384,-
	1000	PAK3074	PAK3078
	€	387,-	387,-

5 Gesamt B x T x H: 500 x 580 x 360 mm
Einrichtungselemente: 1 Tür, 1 fester Einlegeboden

Komplett Gehäuse-Unterbauten, Nutzhöhe 500 mm

Unterbauten mit Nutzhöhe 500 mm nicht geeignet für **MULTIPLAN Ergo K** und **Ergo E**

6



Tischtiefe	mm	Für Tische Stationär
	700	PAK3079
	€	593,-
	800	PAK3080
	€	595,-
	900	PAK3081
	€	599,-
	1000	PAK3082
	€	598,-

6 Gesamt B x T x H: 500 x 580 x 560 mm
Einrichtungselemente: 3 Schubfächer mit Lochboden: 1 x 100 mm, 2 x 200 mm

7



Tischtiefe	mm	Für Tische Stationär
	700	PAK3083
	€	653,-
	800	PAK3084
	€	657,-
	900	PAK3085
	€	662,-
	1000	PAK3086
	€	661,-

7 Gesamt B x T x H: 500 x 580 x 560 mm
Einrichtungselemente: 4 Schubfächer mit Lochboden: 1 x 50 mm, 1 x 100 mm, 1 x 150 mm, 1 x 200 mm

8



Tischtiefe	mm	Für Tische Stationär
	700	PAK3087
	€	646,-
	800	PAK3088
	€	648,-
	900	PAK3089
	€	654,-
	1000	PAK3090
	€	653,-

8 Gesamt B x T x H: 500 x 580 x 560 mm
Einrichtungselemente: 4 Schubfächer mit Lochboden: 3 x 100 mm, 1 x 200 mm

9



Tischtiefe	mm	Für Tische Stationär
	700	PAK3091
	€	702,-
	800	PAK3092
	€	705,-
	900	PAK3093
	€	710,-
	1000	PAK3094
	€	710,-

9 Gesamt B x T x H: 500 x 580 x 560 mm
Einrichtungselemente: 5 Schubfächer mit Lochboden: 5 x 100 mm

10



Tischtiefe	mm	Für Tische Stationär
	700	PAK3095
	€	710,-
	800	PAK3096
	€	713,-
	900	PAK3097
	€	718,-
	1000	PAK3098
	€	717,-

10 Gesamt B x T x H: 500 x 580 x 560 mm
Einrichtungselemente: 5 Schubfächer mit Lochboden: 1 x 50 mm, 3 x 100 mm, 1 x 150 mm

11



Tischtiefe	mm	ohne Schloss	mit Schloss
	700-1200	PAK3100	PAK3101
	€	166,-	178,-

Kleinere Blendenhöhen siehe Seite 133 Nr. 7

11 Gesamt B x T x H: 460 x 580 x 150 mm
Einrichtungselemente: mit oder ohne Schloss, 100% ausziehbar, Blendenhöhe 150 mm

10 Farben preisgleich

Bitte jede Bestell-Nr. mit Farb-Nr. ergänzen.

- KRIEG graugrün HF 0001
- resedagrün RAL 6011
- lichtgrau RAL 7035
- lichtblau RAL 5012
- rubinrot RAL 3003
- wasserblau RAL 5021
- anthrazit RAL 7016
- rotorange RAL 2001
- brillantblau RAL 5007
- alusilber ähnlich RAL 9006

Unterbauten MULTIPLAN Packtisch

Individuelle Gehäuse-Unterbauten

Made in Germany by KRIEG | 10 Jahre Garantie | TÜV Thüringen GS geprüfte Sicherheit

Unterbauten	Seite	Step
Mobile Schubfachschränke	217	2
Komplett Gehäuse-Unterbauten	218	
Individuelle Gehäuse-Unterbauten	220	

Gehäuse-Baukastensystem zur Eigenkonfiguration



10 Farben preisgleich!

Komplett Gehäuse- Unterbauten serienmäßig in 10 Farboptionen erhältlich!

Alle RAL Farben auf Anfrage möglich!



1 Individuelle Gehäuse-Unterbauten für Schubfächer

In 300 und 500 mm Nutzhöhe zur Aufnahme von Gehäuse-Schubfächern. Massive, verstärkte Stahlblech-Konstruktion bis 200 kg belastbar.

Zylinderschloss mit 2 Schlüsseln. 50 mm Lochraster zur individuellen Einteilung mit Gehäuse-Schubfächern. Gehäuse, Türen und Schubfächer auch verschiedenfarbig nach Ihren Wünschen. Serienmäßig mit Zentralverschluss und Einzelauszugsperre.
Verhindert das unbeabsichtigte, gleichzeitige Öffnen von mehreren Schubfächern.

2 Individuelle fahrbare Schubfachschränke

Zur Aufnahme von Gehäuse-Schubfächern. Ausführung wie oben mit Zentralverschluss, Einzelauszugsperre und Schubfachsicherung. Verhindert das unbeabsichtigte Herauslaufen der Schubfächer während des Fahrens.

Zusätzlich mit Fahrrahmen aus Stahl. 2 Bock- und 2 Lenkrollen 100 mm Ø aus Polyamid, feststellbar und mit großem Schiebebügel.

3 Gehäuse-Schubfächer

Zur Aufnahme in Gehäuse-Unterbauten und fahrbaren Schubfachschränken. Stahlausführung, stabil und verwindungsfrei, rollengelagert, leichtlaufend, 80 % ausziehbar, bis 35 kg belastbar, Boden zur Aufnahme von Fachunterteilungen im 36 mm Raster gelocht. Große schwarze, handliche Griffleiste mit Beschriftungsetikett und Klarsichtabdeckung.

4 Individuelle Gehäuse-Unterbauten

In 300 und 500 mm Nutzhöhe mit Tür zur Aufnahme von Böden. Ausführung wie oben mit Zylinderschloss und 2 Schlüsseln.

50 mm Lochraster zur Aufnahme von Einlegeböden fest und Ausziehböden.

5 Einlegeboden, fest

Bis 35 kg belastbar, Höheneinstellung im 50 mm Raster.

6 Ausziehboden

Bis 35 kg belastbar, 80 % ausziehbar, Höheneinstellung im 50 mm Raster.
Nicht bei mobilen Schubfachschränken.

7 Einzelschubfächer

Stahlausführung, stabil und verwindungsfrei, rollengelagert, leicht laufend, 100% ausziehbar, bis 35 kg belastbar. Boden glatt, ohne Lochung.

Große schwarze, handliche Griffleiste mit Beschriftungsetikett und Klarsichtabdeckung. Ohne oder mit Zylinderschloss, 2 Schlüssel.
Blendenhöhe 50, 100, 150 mm.

*Gehäuse Nutzhöhe 500 mm ist nur kompatibel mit **MULTIPLAN** Standard und Spezial

1



Gehäuseunterbauten für Schubfächer

	Für stationäre Tische				Für mobile Tische	
Nutzhöhe mm	300		*500		300 mobil	
Gesamt B x T x H mm	500 x 580 x 360		500 x 580 x 560		500 x 580 x 360	
Tischtiefe mm		€		€		€
700	PAK3110	293,-	PAK3115	329,-	PAK3120	416,-
800	PAK3111	296,-	PAK3116	331,-	PAK3121	418,-
900	PAK3112	299,-	PAK3117	334,-	PAK3122	421,-
1000	PAK3113	304,-	PAK3118	338,-	PAK3123	428,-
1200	PAK3114	311,-	PAK3119	347,-	PAK3124	447,-

2



Fahrbare Schubfachschränke

Gehäuse Nutzhöhe mm	400	500	700	900
Gesamt B x T x H mm	500 x 580 x 620	500 x 580 x 720	500 x 580 x 960	500 x 580 x 1060
	SPK0025	SPK0016	SPK0017	SPK0018
€	562,-	638,-	734,-	822,-

3



Gehäuse Schubfächer mit Lochboden Aufsummierte Blendenhöhen müssen der Gehäuse-Nutzhöhe entsprechen

Gesamt B x T mm	460 x 580	460 x 580	460 x 580	460 x 580	460 x 580
Blendenhöhe mm	50	100	150	200	300
Innen H x B x T mm	35 x 425 x 485	85 x 425 x 550	135 x 425 x 550	185 x 425 x 550	285 x 425 x 550
	ZBK2191	ZBK2192	ZBK2193	ZBK2194	ZBK2195
€	75,-	79,-	90,-	101,-	125,-

4



Nutzhöhe mm	300				500			
Gesamt B x T x H mm	500 x 580 x 360				500 x 580 x 560			
Tür Anschlag	links		rechts		links		rechts	
Tischtiefe mm		€		€		€		€
700	PAK3125	337,-	PAK3130	337,-	PAK3135	370,-	PAK3140	370,-
800	PAK3126	339,-	PAK3131	339,-	PAK3136	372,-	PAK3141	372,-
900	PAK3127	341,-	PAK3132	341,-	PAK3137	375,-	PAK3142	375,-
1000	PAK3128	343,-	PAK3133	343,-	PAK3138	378,-	PAK3143	378,-
1200	PAK3129	352,-	PAK3134	352,-	PAK3139	388,-	PAK3144	388,-

5

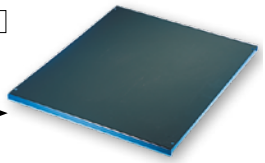

Einlegeboden fest
Für Gehäuse mit Unterbauten Türen
H x B x T mm 17 x 460 x 574



ZBK2181 € 53,-

6



Ausziehboden
Für Gehäuse mit Unterbauten Türen
H x B x T mm 19 x 460 x 545



ZBK2186 € 59,-

7



Für Tischtiefe mm	700-1200	700-1200
Gesamt B x T mm	460 x 580	460 x 580
Innen B x T mm	425 x 550	425 x 550
Blend-/Innenhöhe mm	ohne Schloss	mit Schloss
50/35	PAK3145	-
€	156,-	-
100/85	PAK3146	PAK3148
€	159,-	176,-
150/135	PAK3147	PAK3149
€	166,-	178,-

8



Hauptschlüssel
zum Öffnen und Schließen aller Schlösser von Einzelschubfächern, Gehäuse-Unterbauten und mobilen Schubfachschränken.
ZBK2199 € 13,10

10 Farben preisgleich

Bitte jede Bestell-Nr. mit Farb-Nr. ergänzen.

- KRIEG graugrün HF 0001
- resedagrün RAL 6011
- lichtgrau RAL 7035
- lichtblau RAL 5012
- rubinrot RAL 3003
- wasserblau RAL 5021
- anthrazit RAL 7016
- rotorange RAL 2001
- brillantblau RAL 5007
- alusilber ähnlich RAL 9006

Betrieb

STEP 3 Aufbauportale Packtisch MULTIPLAN finden Sie ab Seite 136

Made in Germany by KRIEG | 10 Jahre Garantie | TÜV Thüringen GS

	Seite	Step
Aufbauportale		**3**
Portale ohne Ausleger	136	
Portale mit Ausleger	137	
Zubehör	137	

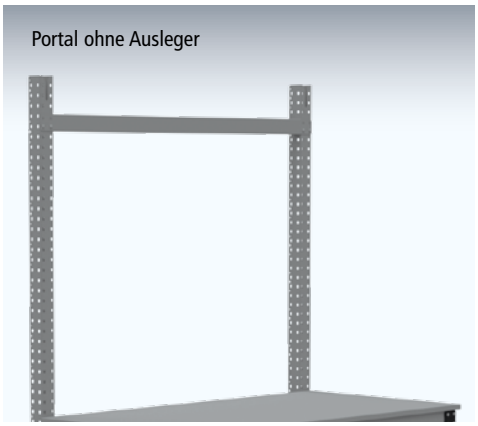

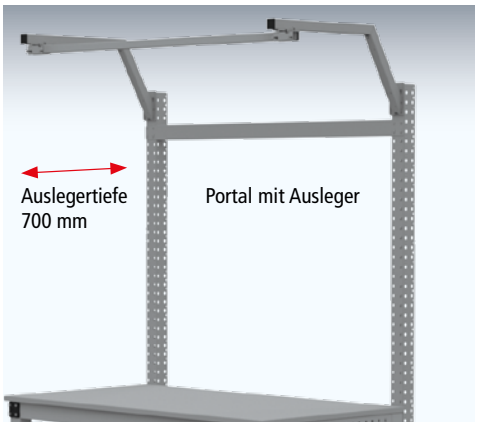

STEP 4 Arbeitsplatzbeleuchtung Packtisch MULTIPLAN finden Sie ab Seite 139

	Seite	Step
Arbeitsplatzbeleuchtung		**4**
System-Langfeldleuchten	139	
Premium-Langfeldleuchten	140	
Seitenfeld-/Kleinfeldleuchten	141	





STEP 5 Informationsbreitstellung Packtisch MULTIPLAN

	Seite	Step
Tischelemente	206	1
Unterbauten	217	2
Aufbauportale	136	3
Arbeitsplatzbeleuchtung	138	4
Informationsbereitstellung		**5**
Tiefeneinstellbare Gerätebrücke	222	
Neigbare Ablagekonsole	222	
Monitorträger/Tablethalter	223	
CPU-Halter	223	
Tastaturauszug	223	
Zubehör am Packtisch	224	6
Schneidsysteme	230	7
Verpackungssysteme	232	8
Material-/ Pakettransport	234	9

1 Tiefeinstellbare Gerätebrücke

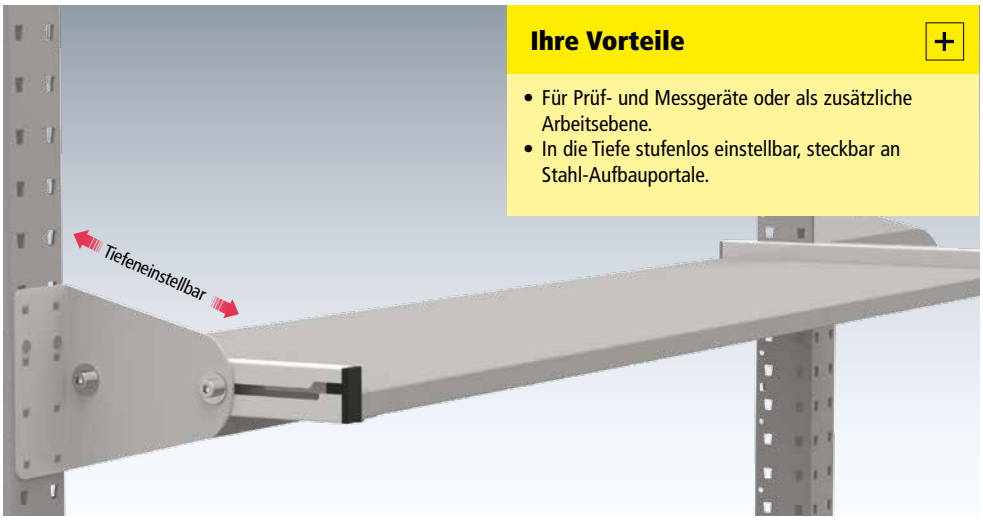

Ihre Vorteile +

- Für Prüf- und Messgeräte oder als zusätzliche Arbeitsebene.
- In die Tiefe stufenlos einstellbar, steckbar an Stahl-Aufbauportale.

- Aus 19 mm starker E1 3-Schicht-Spanplatte, inkl. Stahlhalterungen
- Einbauhöhe 140 mm, 60 kg Tragkraft bei gleichmäßig verteilter Last

Für Tischbreite/ Komponentenbreite mm	Nutztiefe 350 mm	€	Nutztiefe 500 mm	€
750 / 566	AZK1334	160,-	AZK1340	179,-
1000 / 816	AZK1335	181,-	AZK1341	197,-
1250 / 1066	AZK1336	206,-	AZK1342	217,-
1500 / 1316	AZK1337	227,-	AZK1343	243,-
1750 / 1566	AZK1338	247,-	AZK1344	262,-
2000 / 1816	AZK1339	272,-	AZK1345	281,-

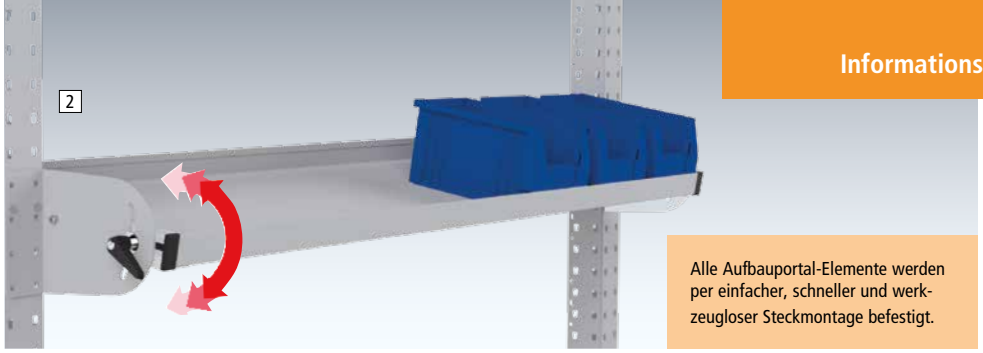

Alle Aufbauportal-Elemente werden per einfacher, schneller und werkzeugloser Steckmontage befestigt.

2 Neigbare Ablagekonsole

- Aus Stahlblech, allseits 38 mm Aufkantung
- Pulverbeschichtet - 10 Farben preisgleich
- Tragkraft 60 kg

Ihre Vorteile +

- Stufenlos neigbar und in die Tiefe einstellbar
- Ideal für Kleinteile und Materialien
- Steckbar an Stahl-Aufbauportale

Nutztiefe	mm	2 Neigbare Ablagekonsole 195	345	495	3 Riffelgummi-Einlage 195	345	495
Für Tischbreite	mm						
Komponentenbreite	mm						
750		AZK1300	AZK1306	AZK1312	AZK1380	AZK1386	AZK1392
566	€	119,-	147,-	174,-	18,90	27,30	27,30
1000		AZK1301	AZK1307	AZK1313	AZK1381	AZK1387	AZK1393
816	€	124,-	152,-	179,-	18,90	27,30	28,40
1250		AZK1302	AZK1308	AZK1314	AZK1382	AZK1388	AZK1394
1066	€	129,-	165,-	189,-	21,40	33,10	33,10
1500		AZK1303	AZK1309	AZK1315	AZK1383	AZK1389	AZK1395
1316	€	133,-	176,-	197,-	23,60	38,-	38,-
1750		AZK1304	AZK1310	AZK1316	AZK1384	AZK1390	AZK1396
1566	€	144,-	184,-	210,-	24,90	41,50	42,60
2000		AZK1305	AZK1311	AZK1317	AZK1385	AZK1391	AZK1397
1816	€	152,-	190,-	217,-	27,30	47,40	47,40

3 Riffelgummi-Einlage

- Extra zum Schutz Ihrer wertvollen Teile



4 Monitorträger

schwenk und neigbar

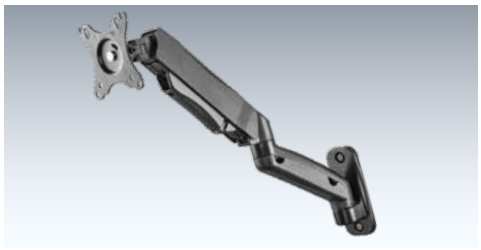

Für LCD/TFT Flachbildschirme, steckbar an Stahl-Aufbauportale. Mit VESA-Anschluss 75 oder 100 mm.

Schwenkbar von +/- 90°, je nach Bildschirmbreite und Bereichsmontage. Bis zu 380 mm streckbar. Gestreckt bis zu 540 mm vom Anbaupunkt. Neigung mit Gasfederunterstützung von +45/-90°. Geeignet für Bildschirme von 2-9 kg

PAK1002 € 112,-

5 Monitorträger

schwenk und neigbar



Für LCD/TFT Flachbildschirme, steckbar an Stahl-Aufbauportale. Mit VESA-Anschluss 75 oder 100 mm.

Schwenkbar von +/- 90°, je nach Bildschirmbreite und Bereichsmontage. Bis zu 380 mm streckbar. Neigung mit Gasfederunterstützung von +45/-90°. Geeignet für Bildschirme von 2-9 kg

PAK1001 € 100,-

6 Tablethalter

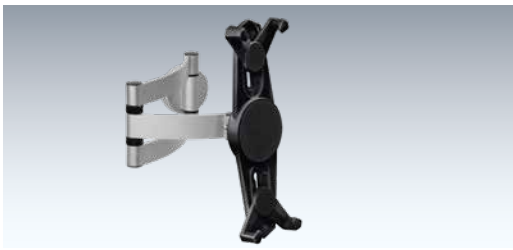

Für Tablets schraubbar an Stahl-Aufbauportale. -Geeignet für Tablets von 7-11"

Verstellbare Krallen für eine individuelle Anpassung. Individuell Dreh- und Schwenkbar

PAK1003 € 112,-

7 Tastaturauszug

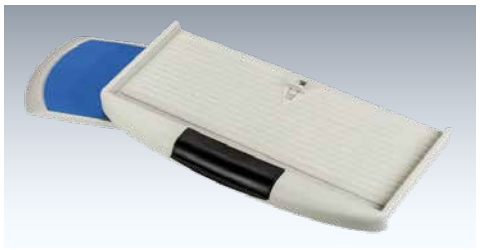

Tastaturauszug mit Mauspad
Mit Kugelauszügen für einfaches Ein- und Ausfahren. Integrierte Ablageschale mit Deckel für Schreibutensilien. Gefertigt aus weißem Kunststoff

B x H x T = 550 x 37 x 230 mm

PAK1004 € 42,-

8 Tastaturauszug

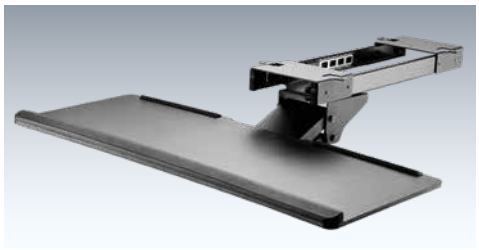

Tastaturauszug schwenk, neigbar und höhenverstellbar
Belastbarkeit bis zu 2 kg. Ablage je nach Ausgangsposition 170 mm in der Höhe und +/-15° im Winkel hinauf bzw. herunterkippbar.

Die +/- 20°- Schwenkung unterstützt den gewinkelten Sitz zum PC. Einschiebbar bis zu 782 mm unter dem Tisch bis auf 462 mm.

PAK1005 € 173,-

9 CPU-Halter

für Tower oder Mini-PCs



Mini-PCs mit einer Stellfläche von B x T = 250 x 200 mm.
Towerhalter mit einer Stellfläche von B x T = 460 x 250 mm. Mit zwei Halterbügel. Befestigung an Fußrahmen innen oder außen.

Steckbar an Gestell, Seitenblende oder sonstige Trapezlöcher. Aus Stahl, hochwertig pulverbeschichtet in 10 Fraben preisgleich.

PAK1006 € 63,-

Zubehör am Packtisch

Unsere praktischen Ergänzungen

	Seite	Step
Tischelemente	206	1
Unterbauten	217	2
Aufbauportale	136	3
Arbeitsplatzbeleuchtung	138	4
Informationsbereitstellung	222	5
Zubehör am Packtisch		6
Auszugsboden	224	
Dokumententräger	224	
Kabelhalter	224	
Steckdosenleiste	224	
Schrägablage	225	
Ablagebox	225	
Etikettenhalter/-Spender	225	
Kleinteile Köcher	225	
Schnittfeste Unterlage	226	
Halter für Paketbandabroller	226	
Müllsackhalter	226	
Halter für Wertstoffeimer	226	
Lochplatten	227	
Papier- und Folienabroller	227	
Untertisch-Magazin	228	
Kartonagenmagazin	228	
Kartonagen-Transportwagen	229	
Schneidsysteme	230	7
Verpackungssysteme	232	8
Material-/ Pakettransport	234	9

1 Auszugsboden



Ideal für die Reichweitenerhöhung bei großer Arbeitsplatztiefe. Einsatz u.a. für Werkzeug-, Material und Druckerbereitstellung.

- Schraubbefestigung auf der Gerätebrücke mit Nutztiefe 500 mm
- Aus Stahlblech, hochwertig pulverbeschichtet in lichtgrau RAL 7035
- Griffmulden für einfaches Verschieben des Bodens
- Tragkraft bis zu 20 kg bei Vollauszug
- Gesamthöhe 55 mm
- Bodenverankerung des Arbeitsplatzes erforderlich. Zubehör inkl.

Nutzbreite x Nutztiefe mm	360 x 500	460 x 500
Vollauszug 100 %	AZK1346	AZK1347
€	187,-	199,-

2 Dokumententräger, magnetisch



Für DIN A4 Hochformate. Informationen direkt am Arbeitsplatz, Aufnahme von bis zu 5 Tafeln

Befestigung an allen Stahl-Oberflächen wie Aufbauportale, Regale, Lochplatten etc.
Inkl. 5 schwarzen Sichttafeln und Reiter.

ZB 4792 € 47,-

DIN A4-Tafeln extra
Verpackungseinheit 5 Stück, Farbe schwarz

ZB 4793 € 26,-

Weitere Informationen im WEB
www.krieg-online.de
Packtisch MULTIPLAN

3 Kabelhalter

Für eine saubere Kabelführung entlang der Aufbausäule. Steckbar an Stahl-Aufbauportale.

Gesamt B x T x H = 66 x 33 x 114 mm,
Innenbreite x Innentiefe 66 x 30 mm.

AZK1379 € 21,40



Aus Stahl, hochwertig pulverbeschichtet in 10 Farben preisgleich.

4 Kompakt-Steckdosenleiste

Stabile Kompaktleiste aus **hochbruchfestem Kunststoff** schwarz/lichtgrau. Schutzkontakt-Steckdosen in schräger Anordnung, auch für Winkelstecker geeignet.

Sicherheitsschalter grün beleuchtet.
Kabelaufnahme, **Aufhänge-Vorrichtung für Wand-Fixierung. Mit Kindersicherung.**

Verpackungseinheit = 2 Leisten

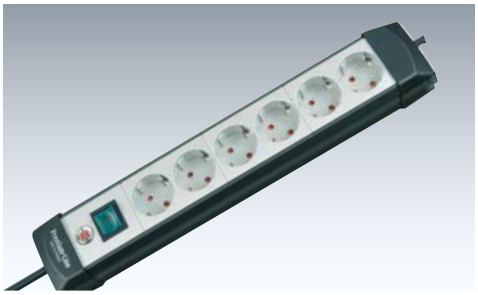

Ausführung	Kabellänge m		€/VE
4-fach	1,8	TP 0116	39,20
6-fach	3	ZB 0026	30,80
10-fach	3	ZB 0027	39,40

5 Aluminium-Steckdosenleiste

Stabiles Gehäuse aus Aluminium mit unempfindlicher, matt eloxierter Oberfläche. Schutzkontakt-Steckdosen **in schräger Anordnung, auch für Winkelstecker geeignet.**

Sicherheitsschalter grün beleuchtet. Kabelaufnahme, **Aufhängeöse und Wandmontageöffnungen.**

Verpackungseinheit = 2 Leisten



Ausführung	Kabellänge m		€/VE
6-fach	3	ZB 0080	51,80
2x 6-fach	3	ZB 0090	77,-

6 Schrägablage

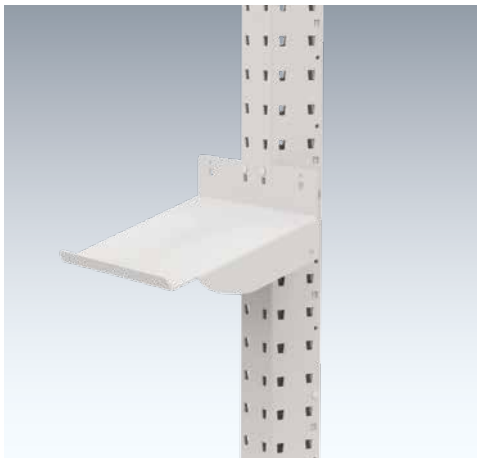

- Zur frontalen (Tischtiefe 500-800 mm) und seitlichen Steckbefestigung an Stahl-Aufbauportale und Lochplatten. Ideal als Kleinteilablage geeignet.
- Neigung von 20 Grad, für erhöhte Zugriffssicherheit
- Vorderseitige Aufkantung von 20 mm
- Tragkraft 15 kg
- Hochwertige Pulverbeschichtung, preisgleich in 10 Farben erhältlich.

Nutzbreite x Nutztiefe mm = 250 x 185	
AZK1331	€ 36,70

7 Ablagebox

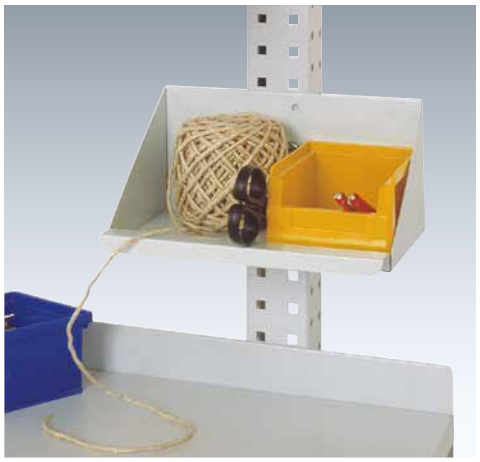

- Für Kleinteile, Zettel oder 2 Sichtlagerkästen Größe 2
- Befestigung an Aufbauportale. Aus Stahlblech, vorne aufgekantet, pulverbeschichtet.

PAK1007 € 53,-

8 Etiketten-Abroller

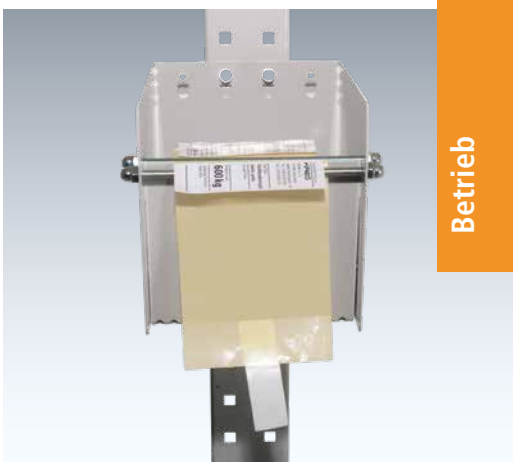

- Versandkennzeichnung direkt am Arbeitsplatz
- Steckbar am Stahl-Aufbauportal
- Automatische Trennung von Etikett und Träger
- Andere Breiten auf Anfrage
- Rollendurchmesser bis 175 mm
- Aus Stahlblech, lichtgrau RAL 7035
- H x B x T = 202 x 133 x 234 mm

PAK1008 € 128,-

9 Etikettenspender

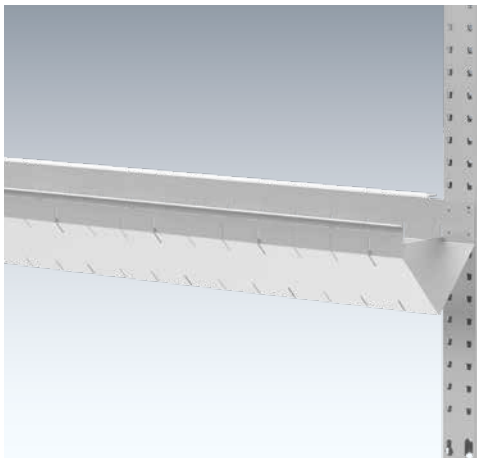

Etikettenspender für die Anbringung an das Aufbauportal. Für mehrere Etiketten gleichzeitig. V-Förmig mit einer Breite von 225 mm und Tiefe 160 mm.
Max. Rollen-Ø 200 mm. Die Länge der Rollen kann durch die einsteckbaren Trennstege variiert werden.

	Tischlänge mm				
	1000	1250	1500	1750	2000
	Anzahl Trennbleche				
	4	6	6	8	8
	PAK1046	PAK1047	PAK1048	PAK1049	PAK1050
€	189,-	201,-	213,-	223,-	234,-

Trennbleche einzeln für Etikettenspender PAK1051 € 13,-

10 Halter für Kleinteileköcher



- Steckmontage für eine schnelle und flexible Befestigung an Stahl-Aufbauportalen, Seitenblenden, Tischgestell oder Lochplatten.

- Geeignet für Kleinteileköcher, Dosen oder Flaschen.
- Innenring-Ø 100 mm
- Aus pulverbeschichtetem Stahlblech in lichtgrau RAL 7035

PAK1009 € 25,-

11 Köcher für Kleinteile

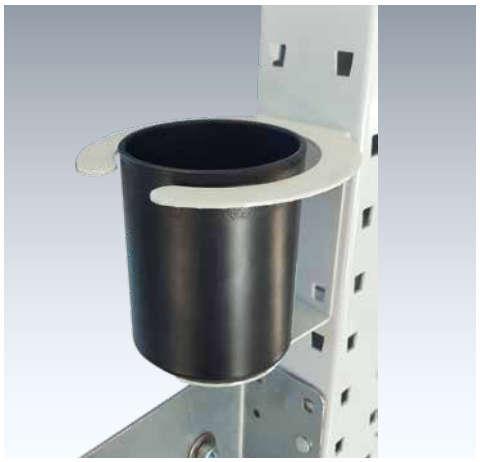

- Kunststoff Kleinteileköcher
- Mattglänzende Optik
- Ø 80 mm
- Höhe 100 mm
- Farbe schwarz

PAK1010 € 9,-

Zubehör am Packtisch

Unsere praktischen Ergänzungen

	Seite	Step
Zubehör am Packtisch		6
Auszugsboden	224	
Dokumententräger	224	
Kabelhalter	224	
Steckdosenleiste	224	
Schrägablage	225	
Ablagebox	225	
Etikettenhalter/-Spender	225	
Kleinteile Köcher	225	
Schnittfeste Unterlage	226	
Halter für Paketbandabroller	226	
Halter für Wertstoffeimer	226	
Müllsackhalter	226	
Lochplatten	227	
Papier- und Folienabroller	227	
Untertisch-Magazin	228	
Kartonagenmagazin	228	
Kartonagen-Transportwagen	229	

1 Schnittfeste Unterlage



Schnittfeste Unterlage beidseitig verwendbar. Langlebig durch die 5-lagige Bauweise. Bietet Schutz für Arbeitsoberflächen, Klingen bleiben länger scharf. Die Oberfläche ist selbstheilend, d.h. nach kurzer Zeit verschließen sich Ritze von alleine.

B x T x H mm = 900 x 600 x 5	
PAK1012	€ 32,-

2 Elastikpuffer



Elastikpuffer für schnittfeste Unterlage. Nutzbar als Antirutschfüße für die schnittfeste Unterlage. PU-Elastomer-Scheiben mit stark haftendem Acrylatkleber Farbe transparent.
VE = 20 Stück

PAK1013 €/VE 40,-

3 Halter für Paketbandabroller

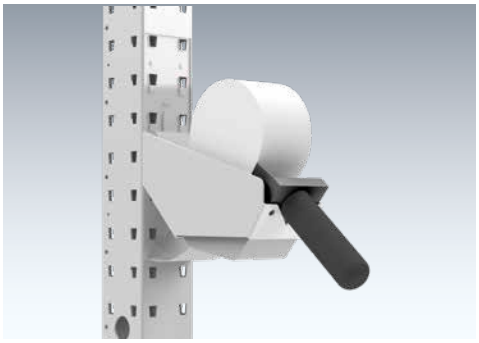

Für einen schnellen und einfachen Zugriff auf Ihren Paketbandabroller. Einfache Montage an den Aufbauportalen oder Lochplatten. Ergonomisch greifbar.

PAK1014 € 66,-

4 Halter für Wertstoffeimer



Halter für Wertstoffeimer zur Befestigung an der Seitenblende. Halterung aus Stahlblech. Hochwertige Pulverbeschichtung, in 10 Farben preisgleich erhältlich. Passend für Wertstoffeimer TP0654 (60l, HxBxT 580 x 320 x 460 mm)

PAK1015 € 97,-

5 Müllsackhalter

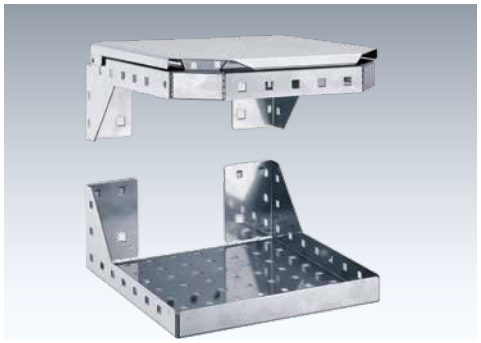

Müllsackhalter für Lochplatte, Raster 38 mm. Durchmesser 250 mm, mit Klemmband und Deckel. Kunststoffbeschichtet in Alufarbe.

PAK1016 € 130,-

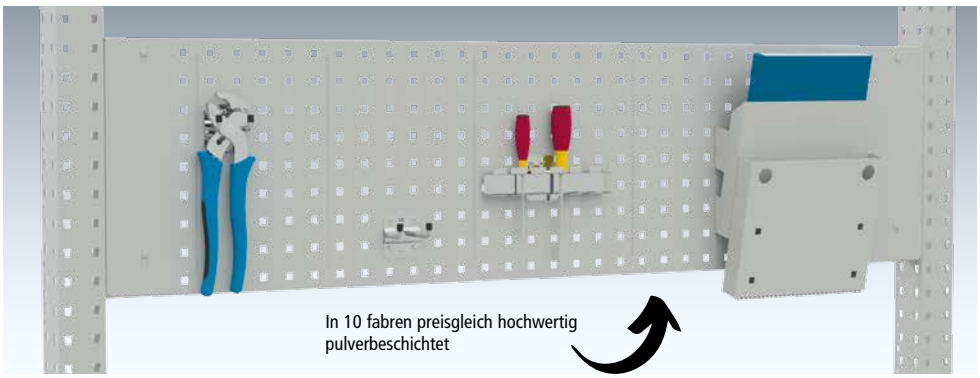

6 Lochplatten

Lochplatte zur Befestigung von Werkzeughaltern und Ablagen Sickenversteifung für hohe Stabilität, Tragkraft 60 kg Innenseitige Befestigung zur Nutzung der Portal-Vorderseite für weitere Anbauzubehöre. Raster 38 mm, Höhe 342 mm.

Nutzhöhe 300 mm Für Tischbreite mm		€
750	AZK1360	82,-
1000	AZK1361	89,-
1250	AZK1362	108,-
1500	AZK1363	117,-
1750	AZK1364	149,-
2000	AZK1365	158,-

7 Rollen-Achssatz für Untertisch-Montage

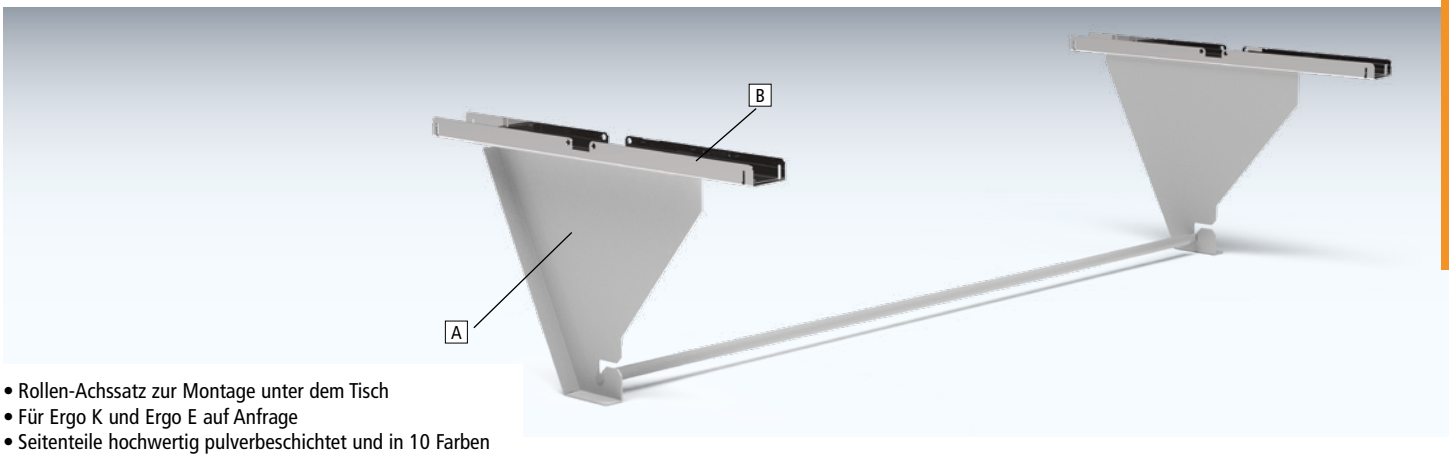

- Rollen-Achssatz zur Montage unter dem Tisch
- Für Ergo K und Ergo E auf Anfrage
- Seitenteile hochwertig pulverbeschichtet und in 10 Farben preisgleich erhältlich (passend zum Tischgestell).

Für Tischbbreite mm	1500	1750	2000
Für Rollenbreite bis mm	1000	1250	1500
Für RollenØ bis mm	700	700	700
Tragkraft Kg	20	20	20
A Rollen-Achssatz	PAK1017	PAK1018	PAK1019
€	247,-	278,-	303,-

B Zusatz Anbauschiene

Zusatz Anbauschienen an Tischgestell. Erhöht die Tragkraft um 100 kg.

Für Tischbbreite mm	700	800	900
	PAK2150	PAK2175	PAK2200
€	48,-	50,-	54,-

8 Untertisch-Magazin, fahrbar



- Ohne und mit verschiebbaren Stahlbügeln anthrazit.
- Melamin lichtgrau 19 mm stark. Vollflächig zur optimalen Raumausnutzung.
- Mit 4 feststellbaren Lenkrollen 75 mm. Flächen-Tragkraft 75 kg.

Für Tischbreite mm	1500	1750	2000
Breite mm	875	1125	1375
Tiefe mm	500	500	500
ohne Bügel Höhe 160 mm	ASK1161	ASK1162	ASK1163
€	208,-	245,-	275,-
mit Bügel groß/klein	3/2	3/3	4/3
Höhe 560/410 mm	ASK1181	ASK1182	ASK1183
€	278,-	321,-	367,-
Stahlbügel extra, VE 6 = Stück	B x T x H mm (klein)		B x T x H mm (groß)
	6 x 500 x 250		6 x 500 x 400
	ASK1197 € 103,-		ASK1199 € 112,-

9 Zwischenboden



- Ohne und mit verschiebbaren Stahlbügeln anthrazit
- Melamin lichtgrau 19 mm stark.
- Voll-Boden zur optimalen Raumausnutzung.

Einsatz mit Seitenblenden auf Anfrage

Für Tischbreite mm	1500	1750	2000
Tiefe mm	500	500	500
ohne Bügel Höhe 160 mm	ZBK3677	ZBK3679	ZBK3681
€	285,-	160,-	187,-
mit Bügel groß/klein	3/2	3/3	4/3
Höhe 560/410 mm	PAK2093	PAK2094	PAK2095
€			
Stahlbügel extra, VE 6 = Stück	B x T x H mm (klein)		B x T x H mm (groß)
	6 x 500 x 250		6 x 500 x 400
	ASK1197 € 103,-		ASK1199 € 112,-

Zubehör am Packtisch

Unsere praktischen Ergänzungen

Made in Germany by KRIEG | 10 Jahre Garantie | TÜV Thüringen GS geprüfte Sicherheit

Zubehör am Packtisch	Seite	Step
Auszugsboden	224	
Dokumententräger	224	
Kabelhalter	224	
Steckdosenleiste	224	
Schrägablage	225	
Ablagebox	225	
Etikettenhalter/-Spender	225	
Kleinteile Köcher	225	6
Schnittfeste Unterlage	226	
Halter für Paketbandabroller	226	
Müllsackhalter	226	
Halter für Wertstoffeimer	226	
Lochplatten	227	
Papier- und Folienabroller	227	
Untertisch-Magazin	228	
Kartonagenmagazin	228	
Kartonagen-Transportwagen	229	

1 Ablage mit fixierten Stahlbügeln

- Befestigung an Aufbauportalen
- Verzinktes Stahlblech 40 mm stark
- Flächen-Tragkraft 75 kg

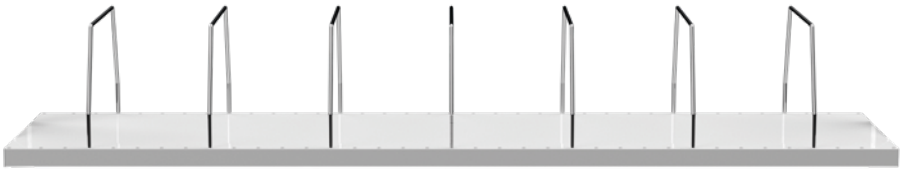

Tischbreite mm	1250		1500		1750		2000	
Lichte Breite mm	1150		1350		1600		1850	
Tiefe mm	375	525	375	525	375	525	375	525
Ohne Bügel Höhe 20 mm	PAK1237	PAK1257	PAK1537	PAK1557	PAK1737	PAK1757	PAK2037	PAK2057
€	189,-	201,-	207,-	219,-	223,-	242,-	231,-	243,-
Mit Bügel groß / klein	3/3	3/3	3/3	3/3	3/3	3/3	4/3	4/3
Höhe 400/230 mm	PAK1235	PAK1250	PAK1535	PAK1550	PAK1735	PAK1750	PAK2035	PAK2050
€	264,-	281,-	286,-	298,-	302,-	318,-	317,-	338,-

Stahlbügel für festen Anbau extra, VE= 6 Stück							
Klein	B x T x H mm		€	Groß	B x T x H mm		€
	6 x 375 x 230	PAK1042	99,-		6 x 375 x 400	PAK1044	103,-
	6 x 525 x 230	PAK1043	105,-		6 x 525 x 400	PAK1045	112,-

2 Ablage

Ohne und mit verschiebbaren Stahlbügeln, anthrazit.

- Befestigung an Aufbauportalen
- Melamin lichtgrau 19 mm stark.
- Flächen-Tragkraft 75 kg



Für Tischbreite mm		1500		1750		2000	
Lichte Breite mm		1125		1375		1650	
Tiefe mm		350	500	350	500	350	500
Ohne Bügel		AZK1337	AZK1343	AZK1338	AZK1344	AZK1339	AZK1345
Höhe 20 mm	€	227,-	243,-	247,-	262,-	272,-	281,-
mit Bügel groß/klein		3/2	3/2	3/3	3/3	4/3	4/3
Höhe 420/270 mm		PAK1036	PAK1037	PAK1038	PAK1039	PAK1040	PAK1041
	€	224,-	303,-	257,-	268,-	359,-	373,-

Stahlbügel extra VE= 6 Stück							
Klein	B x T x H mm		€	Groß	B x T x H mm		€
	6 x 350 x 250	ASK1196	99,-		6 x 350 x 400	ASK1198	105,-
	6 x 500 x 250	ASK1197	103,-		6 x 500 x 400	ASK1199	112,-

48h Versand

Weitere Informationen im WEB
www.krieg-online.de
Packtisch MULTIPLAN

ab
528,-



3 Kartonagen-Transportwagen VARIMOBIL

- Grundrahmen aus Stahl pulverbeschichtet, in 10 Farben preisgleich erhältlich.
- Inkl. Schiebebügel, 2 Lenkrollen mit Feststeller und 2 Bockrollen.
- Einlegeböden im 50 mm Raster höheneinstellbar, Melamin lichtgrau mit je 2 Stahlbügeln klein und groß, anthrazit, verschiebbar. Flächen-Tragkraft 30 kg.
- Tragkraft 250 kg

48h Versand

Gesamthöhe mm	**1250**	**1650**
Ladefläche L x B mm	**1000x500**	**1000x500**
Etagenhöhe mm	**450**	**450**
Ladeflächen	**2**	**3**
	ASK1401	ASK1402
€	528,-	635,-
Zusatzboden ohne Bügel	ASK1400	
€	53,20	
Stahlbügel extra		
klein, BxTxHmm 6 x 500 x 250	ASK1197	
VE= 6 Stück	103,-	
groß, BxTxHmm 6 x 500 x 400	ASK1199	
VE= 6 Stück	112,-	

WIR SIND HERSTELLER
PROFITIEREN SIE VON UNSEREM FACHWISSEN

- MEHR PRODUKTAUSWAHL
- MADE IN GERMANY
- 10 JAHRE HERSTELLER-GARANTIE
- INDIVIDUELLE SONDERANFERTIGUNGEN

SPRECHEN SIE UNS AN!
Kompetente Beratung vor Ort
+49 (0) 7033 - 909 46 81

INNOVATIONSPREIS ERGONOMIE 2023
ergonomie coach
Zertifiziert nach IGR e.V.

Schneidsysteme

Leichtes Handling mit scharfem Schnitt

	Seite	Step
Tischelemente	206	1
Unterbauten	217	2
Aufbauportale	136	3
Arbeitsplatzbeleuchtung	138	4
Informationsbereitstellung	222	5
Zubehör am Packtisch	224	6
Schneidsysteme		7
Untertisch Abrolleinheit	230	
Schneidgerät Tischmontage	230	
Schneidständer	230	
Senkrecht Schneidständer	231	
Wand-Schneidständer	231	
Verpackungssysteme	232	8
Material-/ Pakettransport	234	9



Schnittstärke 6 mm
Standardmäßig für Papier und Folie Abrolleinheit mit 4 feststellbaren Lenkrollen. **Traglast 150 kg**

1 Untertisch Abrolleinheit mit Schneidgerät

für Rollen-Ø bis zu 750 mm
Patentierte Schneideeinheit mit V-förmig angelegten Messern mit einer Schnittstärke von 6 mm. Das Schneidgerät ist standardmäßig für Papier und Folie geeignet. Durch die stabile Stahlramen-Konstruktionerreicht sie eine Tragkraft von 150 kg. Die Abrolleinheit ist mit 4 feststellbaren Lenkrollen ausgestattet.

Schnitt-/Rollenbreite mm	600	800	1050	1250
Rahmenbreite mm	750	950	1150	1550
Höhe mm	780	780	780	780
Tiefe mm	800	800	800	800
	VP 2109	VP 2110	VP 2111	VP 2112
€	856,-	906,-	946,-	996,-

2 Schneidständer in kleiner Ausführung

für Rollen-Ø bis zu 750 mm
Patentierte Schneideeinheit mit V-förmig angelegten Messern mit einer Schnittstärke von 6 mm. Das Schneidgerät ist standardmäßig für Papier und Folie geeignet. Durch die stabile Stahlramen-Konstruktionerreicht sie eine Tragkraft von 100 kg.

Schnitt-/Rollenbreite mm	600	800	1050	1250
Rahmenbreite mm	750	950	1150	1550
Höhe mm	1050	1050	1050	1050
Tiefe mm	800	800	800	800
	VP 2121	VP 2122	VP 2123	VP 2124
€	722,-	787,-	806,-	827,-

3

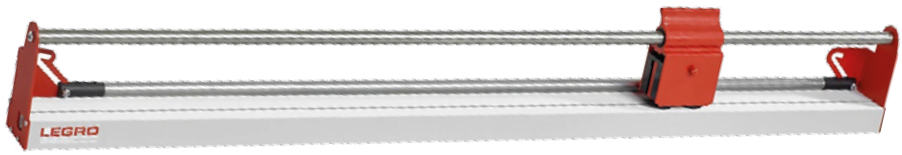

3 Anbau-Schneidegerät

zur Montage auf dem hinteren Tischplattenbereich. Adaper für die Befestigung an Tischplatten, bis zu einer Stärke von 70 mm.
Patentierte Schneideeinheit mit V-förmig angelegten Messern mit einer Schnittstärke von 6 mm. Das Schneidgerät ist standardmäßig für Papier und Folie geeignet.

Schnitt-/Rollenbreite mm	800	1050	1250	1600
Gesamtbreite mm	1100	1350	1550	1900
	VP 2105	VP 2106	VP 2107	VP 2108
€	706,-	745,-	772,-	867,-

Weitere Schneidsysteme im WEB
www.krieg-online.de
Schneidsysteme

4

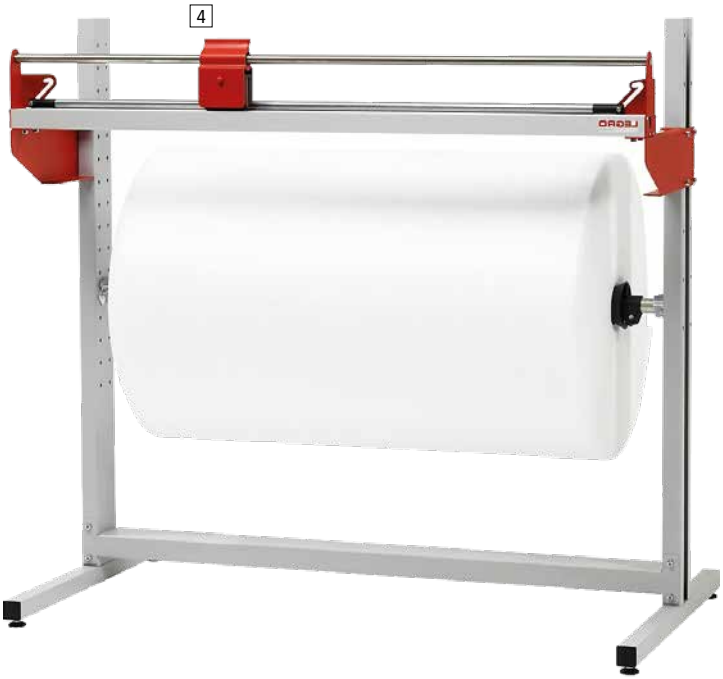

5



4 Schneidständer in großer Ausführung

für Rollen-Ø bis zu 750 mm
Patentierte Schneideeinheit mit V-förmig angelegten Messern mit einer Schnittstärke von 6 mm. Das Schneidgerät ist standardmäßig für Papier und Folie geeignet. Durch die stabile Stahlramen-Konstruktion erreicht sie eine Tragkraft von 150 kg.

Schnitt-/Rollenbreite mm	600	800	1050	1250
Rahmenbreite mm	750	950	1150	1550
Höhe mm	1250	1250	1250	1250
Tiefe mm	800	800	800	800
	VP 2125	VP 2126	VP 2127	VP 2128
€	746,-	806,-	832,-	846,-

5 Doppel-Schneidständer

für Rollen-Ø bis zu 750 mm
Patentierte Schneideeinheit mit V-förmig angelegten Messern mit einer Schnittstärke von 6 mm. Das Schneidgerät ist standardmäßig für Papier und Folie geeignet. Durch die stabile Stahlramen-Konstruktion erreicht sie eine Tragkraft von 100 kg.

Schnitt-/Rollenbreite mm	800	1050	1250	1600
Rahmenbreite mm	950	1150	1550	1900
Höhe mm	1550	1550	1550	1550
Tiefe mm	800	800	800	800
	VP 2129	VP 2130	VP 2131	VP 2132
€	866,-	906,-	966,-	1066,-

6 Senkrecht-Schneidständer

für Rollen-Ø bis zu 750 mm
Patentierte Schneideeinheit mit V-förmig angelegten Messern mit einer Schnittstärke von 6 mm. Das Schneidgerät ist standardmäßig für Papier und Folie geeignet.
Der Schneidständer erreicht eine Tragkraft von 150 kg.
Die Abrolleinheit ist mit 2 Kunststoffrollen ausgestattet.

Schnittbreite max. 1250 mm
Höhe 780 mm
Tief 800 mm
VP 2115 € 1021,-



7 Wand-Schneidgerät

für Rollen-Ø bis zu 750 mm
Patentierte Schneideeinheit mit V-förmig angelegten Messern mit einer Schnittstärke von 6 mm. Das Schneidgerät ist standardmäßig für Papier und Folie geeignet. Durch die stabile Stahlramen-Konstruktion erreicht sie eine Tragkraft von 100 kg.



Schnittbreite mm	1250	1600
	VP 2119	VP 2120
€	1132,-	1167,-

Verpackungssysteme

Papierfüll-, Polster- und Nass-Klebeband-Maschinen

		Seite	Step
	Tischelemente	206	1
	Unterbauten	217	2
	Aufbauportale	136	3
	Arbeitsplatzbeleuchtung	138	4
	Informationsbereitstellung	222	5
	Zubehör am Packtisch	224	6
	Schneidsysteme	230	7
	**Verpackungssysteme**		8
	Papierfüllmaschinen	232	
	Papierpolstermaschinen	233	
	Nass-Klebeband Maschine	233	
	Zubehör-Material	233	
	Material-/ Pakettransport	234	9





Automatische Schnittfunktion beim Modell **PA4000**!

1 - 2 Papierfüllmaschinen

Optimaler Schutz für den Versand. Hervorragend zur Hohlraumfüllung mit Papier geeignet. Umweltfreundliches Polstern und Schutz beim Versand Ihrer empfindlichen Waren. Füllmaterial aus 100% Papier.

Modell	1 PA200	2 PA400
Produktionsgeschwindigkeit	85 m/min	85 m/min
Spannung	200-230 V	200-230 V
Maße (B x T x H) mm	910 x 910 x 1620	910 x 910 x 1620
Gewicht	19 kg	25 kg
	TP 6607	VP 2202
€	658,-	1097,-

Zubehör für Nr. 1 + 2

3 Füllmaterial

Stellen Sie Ihr eigenes Füllmaterial aus Papier her. Dieses Material ist passend für die Papierpolster-Maschinen **PA2000** und **PA4000**. Perfekt für das Befüllen von Kartons. Farbe natur.

Grammatur	50 g/m²	70 g/m²
Maße	381 mm x 500 Lfm	381 mm x 350 Lfm
	VP 2206	VP 2207
€	23,-	21,-

4 Flächenkantenschutz

Kantenschutz aus mehrlagig gepresstem Kraftpapier, 100% recyclebar.



Weitere Größen auf Anfrage

Größe mm	Länge mm	St./VE		€/VE
35 x 35 x 3	100	1000	VP 8098	64,-
35 x 35 x 3	700	100	VP 8099	52,-
60 x 60 x 3	1100	100	VP 8100	108,-
60 x 60 x 3	2200	100	VP 8101	168,-

5 Kantenschützer aus Kunststoff

Für Stahl- und Kunststoffbänder in 2 Ausführungen: ohne Dorn zum Unterlegen der Bänder und mit Dorn zum selbsthaltenden Anbringen an Wellpappkartons.



Weitere Größen auf Anfrage

Für Bandbreite bis	Dorn	St./VE		€/VE
20 mm	ohne	2000	VP 8103	62,-
20 mm	mit	2000	VP 8104	62,-
25 mm	ohne	2000	VP 8105	97,-
25 mm	mit	2000	VP 8106	97,-
32 mm	ohne	1000	VP 8107	81,-
70 mm	ohne	800	VP 8108	145,-

6 Nass-Klebeband Maschine NK4000

Durch die unmittelbare Befeuchtung des Klebers vor der Anbringung auf einen Karton, entsteht eine maximale Klebkraft. Das Nass-Klebeband verbindet sich perfekt mit der Kartonage und macht ein erneutes Öffnen unmöglich. Ausgestattet vielen Funktionen und einem hochwertigen Gehäuse. Die Maschine eignet sich für normales und verstärktes Nassklebeband mit bis zu 70 mm Breite. Die Automatikfunktion ermöglicht es eine bestimmte Länge einzugeben und diese als automatische Nachproduktion einzustellen.



Das passende Klebeband finden Sie unten 8 - 9

Produktionsgeschwindigkeit	**300 m/min**
Spannung	**200-230 V**
Maße B x T x H mm	**300 x 480 x 280**
Max. Paketgewicht	**100 kg**
Wassertank	**2 l**
Gewicht	**12 kg**
	TP 6608
€	964,-

7 Polstermaschine PA5000

Papier eignet sich am besten für ein umweltfreundliches Polstern empfindlicher Waren. Stellen Sie ganz einfach Ihr eigenes Polstermaterial her. Die Maschine verfügt über ein einfaches Menü und ist somit unkompliziert in der Anwendung. Es können einzelne oder eine bestimmte Menge an Polstern, je nach Bedarf produziert werden. Die Polsterlänge ist dabei variabel.



Automatische Schittfunktion und verschiedene Arbeitsmodi

Die passenden Papier-Rollen finden Sie unten

Produktionsgeschwindigkeit	**30 m/min**
Spannung	**200-230 V**
Maße B x T x H mm	**500 x 750 x 1620**
Gewicht	**78 kg**
	VP 2204
€	2750,-



Zubehör für Nr. 6 Nass-Klebeband

Auf einer Seite ist das Band mit einem PK6 Kleber beschichtet. Der Kleber klebt sehr gut auf fast allen Verpackungsmaterialien, sogar auf Recycling-Kartonagen. Für eine erhöhte Reißfestigkeit wird das Klebeband mit Gewebe verstärkt.



	8	9
Grammatur	**60 g/m²**	**60 g/m² verstärkt**
Maße	**70 mm x 200 Lfm**	**70 mm x 200 Lfm**
Inhalt	**12 Rollen**	**12 Rollen**
	VP 2210	VP 2211
€	61,-	74,-

Zubehör für Nr. 7 10 Papier-Polstermaterial

Stellen Sie Ihr eigenes Schutzmaterial aus Papier her. Dieses Material ist passend für die Papierpolster-Maschine PA5000. Perfekt zum Schutz Ihrer Ware. Farbe natur.

Grammatur	**70 g/m²**	**120 g/m²**
Maße	**700 mm x 350 Lfm**	**700 mm x 170 Lfm**
	VP 2208	VP 2209
€	68,-	64,-

11 Wellpappen

Optimaler Schutz von Glas, Porzellan, Keramik, Möbeln, Bildern und allen empfindlichen Oberflächen. Grobwellige, umweltfreundliche Pappe.
VE = 1 Rolle



Breite mm	Länge m		€
700	70	VP 1028	68,-
800	70	VP 1029	72,-
1000	70	VP 1030	80,-
1250	70	VP 1031	88,-
1500	70	VP 1032	99,-

12 Luftpolsterfolie

Der sichere Transport für empfindliche Güter. Transparent, auf Rollen à 100 m, 75 µ stark.

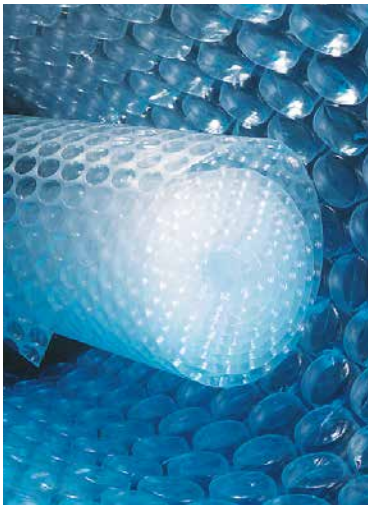

Rollenbreite mm	St./VE		€/VE
500	3	VP 1036	131,-
1000	1	VP 1037	98,-
1200	1	VP 1038	110,-
1500	1	VP 1039	134,-

Materialtransport

Transferstraßen von KRIEG

	Seite	Step
Tischelemente	206	1
Unterbauten	217	2
Aufbauportale	136	3
Arbeitsplatzbeleuchtung	138	4
Informationsbereitstellung	222	5
Zubehör am Packtisch	224	6
Schneidsysteme	230	7
Verpackungssysteme	232	8
Material-/ Pakettransport		9
Rollenbahn	235	
Rollenbahn mobil	235	

Hersteller-Extra

Materialtransport mit KRIEG

Transportlösungen sind individuell.
Ihr Vorteil: Wir als Hersteller können perfekt auf Ihre Anforderung eingehen und eine maßgeschneiderte Lösung für Sie erarbeiten.

Darauf können Sie sich verlassen

+49 (0)7033 - 909 46 81



Materialtransport mit KRIEG

Materialtransport von und zu Einzelarbeitsplätzen, Fließ- und Reihenfertigung sowie U-Linien oder One-piece-flow Fertigung - zögern Sie nicht uns zu kontaktieren. Unsere Fachberater sind für Sie da!

Wir unterstützen Sie gerne bei Fragen des Materialtransports - von der klassischen und vielseitigen Transportwagenlösung bis zur integrierten Rollen- oder Röllchenbahn.

Telefon: +49 (0)7033 - 909 46 81

1

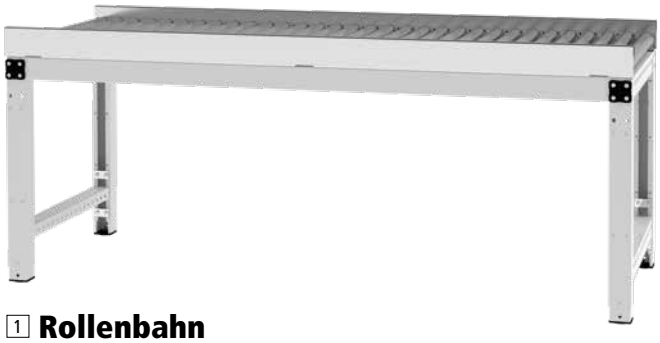

1 Rollenbahn

- Stabiler Stahlprofilrahmen, C-Profil 66 x 47 mm und stufenlos höhenverstellbar, mit verzinkten Rollen Ø 50 mm
- Mit beidseitiger Seitenführung

Bahnlänge	**mm**	**1500**	**1750**	**2000**
Bahnbreite	**mm**	**700**	**700**	**700**
Gesamtbreite	**mm**	**790**	**790**	**790**
Höhenverstellung	**mm**	**758-1166**	**758-1166**	**758-1166**
		PAK1580	PAK1780	PAK2080
€		735,-	1214,-	2309,-

2

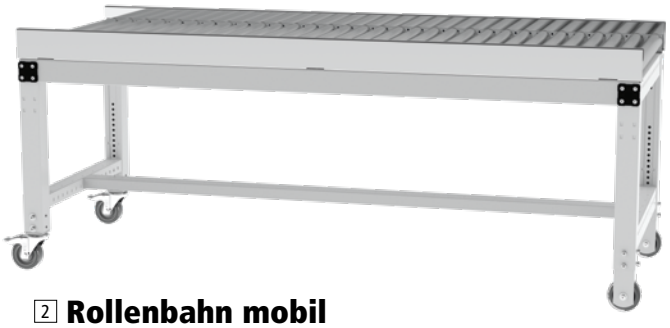

2 Rollenbahn mobil

- Stabiler Stahlprofilrahmen, C-Profil 66 x 47 mm und stufenlos höhenverstellbar, mit verzinkten Rollen Ø 50 mm
- Mit beidseitiger Seitenführung
- mit 2 Laufrollen und 2 Lenkrollen mit Feststeller

Bahnlänge	**mm**	**1500**	**1750**	**2000**
Bahnbreite	**mm**	**700**	**700**	**700**
Gesamtbreite	**mm**	**790**	**790**	**790**
Höhenverstellung	**mm**	**758-1166**	**758-1166**	**758-1166**
		PAK1581	PAK1781	PAK2081
€		1313,-	1460,-	1542,-

3



3 Rollenbahn mit integriertem Wiegebereich

- Stabiler Stahlprofilrahmen, C-Profil 66 x 47 mm und stufenlos höhenverstellbar, mit verzinkten Rollen Ø 50 mm
- Mit beidseitiger Seitenführung
- Wiegebereich 600 x 610 mm
- Waage nicht mit enthalten. Die passenden Waagen finden Sie auf Seite 243

Bahnlänge	**mm**	**1500**	**1750**	**2000**
Bahnbreite	**mm**	**700**	**700**	**700**
Gesamtbreite	**mm**	**790**	**790**	**790**
Höhenverstellung	**mm**	**758-1166**	**758-1166**	**758-1166**
		PAK1582	PAK1782	PAK2082
€		794,-	1007,-	1098,-

4



4 Rollenbahn mit integriertem Wiegebereich mobil

- Stabiler Stahlprofilrahmen, C-Profil 66 x 47 mm und stufenlos höhenverstellbar, mit verzinkten Rollen Ø 50 mm
- Mit beidseitiger Seitenführung
- Mit 2 Laufrollen und 2 Lenkrollen mit Feststeller
- Wiegebereich 600 x 610 mm
- Waage nicht mit enthalten. Die passenden Waagen finden Sie auf Seite 243

Bahnlänge	**mm**	**1500**	**1750**	**2000**
Bahnbreite	**mm**	**700**	**700**	**700**
Gesamtbreite	**mm**	**790**	**790**	**790**
Höhenverstellung	**mm**	**758-1166**	**758-1166**	**758-1166**
		PAK1583	PAK1783	PAK2083
€		1488,-	1654,-	1738,-

5 Arbeitsfläche

- Eine zusätzliche Arbeitsfläche kann schnell und ohne großen Aufwand an die Rollenbahnen angebaut werden.
- Tiefe 310 mm
- Anbautisch auf der Höhe der Rollenbahn

Tischbreite	**mm**	**1500**	**1750**	**2000**
		PAK1590	PAK1790	PAK2090
€		239,-	252,-	285,-



5

Schnell und ohne großen Aufwand können unsere Rollenbahntische auch mit unseren Aufbauportalen bestückt werden. hier haben Sie die zusätzliche Möglichkeit Ihren Arbeitsbereich zu optimieren!

Aufbauportale finden Sie auf Seite 136

Kleben
Flexibel und zeitsparend

1 - 2 Handabroller



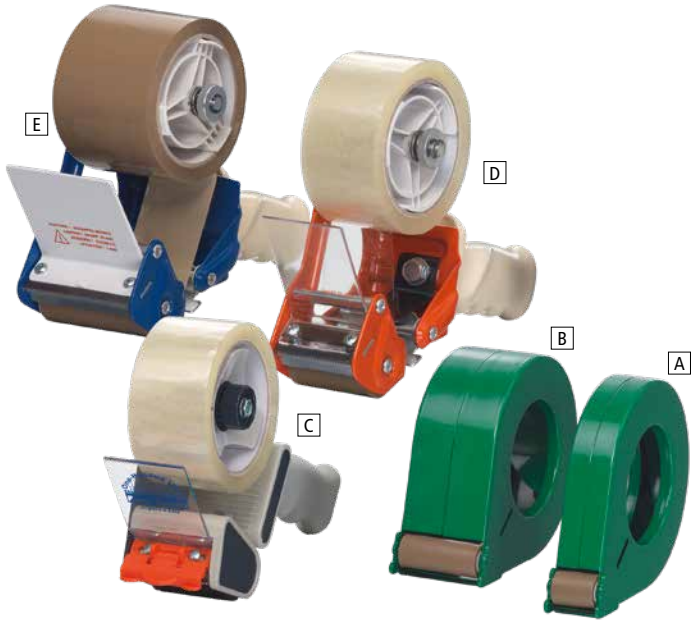

1 Handabroller-Set
Für das schnelle und einfache Verpacken
geeignet für PVC, PP, Papier, Filament Packbänder bis 50 mm Breite.

Set bestehend aus:
1 Handabroller, 36 Rollen geräuscharmer PP-Bänder in braun.

TP 1148 **€ 65,-**

Mehr Artikel im WEB!
www.krieg-online.de

2 Handabroller in verschiedenen Ausführungen
A **Ganzmetallausführung**
Nutzbreite bis 25 mm. Für Standardrollen bis 120 mm Ø.
B **wie** A – jedoch mit Nutzbreite bis 50 mm.
C **Metall-Kunststoff-Konstruktion**
mit Bandablaufbremse und doppelseitigem Messer. Nutzbreite bis 50 mm.
D **robuste Metall-Kunststoff-Konstruktion**
mit Bandablaufbremse für den Dauereinsatz. Nutzbreite bis 50 mm.
E **wie** D – jedoch mit Nutzbreite bis 75 mm.

Modell	A	B	C	D	E
Nutzbreite max.	25	50	50	50	75
	TP 0742	TP 0743	VP 1228	VP 1229	TP 0744
€	21,-	24,-	21,-	25,-	37,-

3 Selbstklebebänder
Filamentband aus Polypropylen transparent mit Glasfaserverstärkung.
Extrem hohe Klebkraft durch Hotmelt-Kleber. Hohe Reiß- und Dehnfestigkeit.
Gesamtstärke ca. 120 µ.

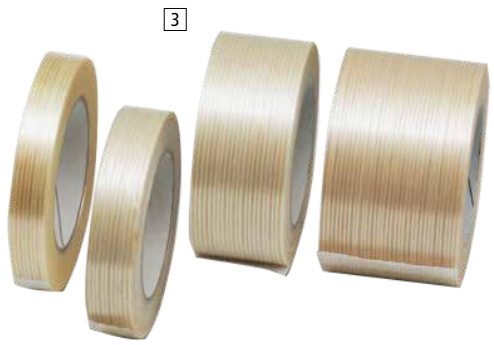

Bandbreite mm	19	25	50	75
Bandlänge mm	50	50	50	50
Kern Ø	76	76	76	76
VE Rollen	48	36	18	12
transparent	VP 1160	VP 1161	VP 1162	VP 1163
€	91,-	91,-	111,-	91,-

4 Farbige Selbstklebebänder
2 Ausführungen zur Auswahl

A **Polypropylen-Packbänder**
Leises Abrollen, hohe Klebekraft temperaturenbeständig.
Breite 50 mm, Länge 66 m.
VE = 36 Rollen.

B **Gewebebänder**
mit extremer Haftkraft und Reißfestigkeit für schwierige Untergründe.Temperaturenbeständig.
Breite 50 mm, Länge 50 m, Gesamtstärke 165 µ.
VE = 18 Rollen.



Farbe	PP	Gewebe
gelb	VP 1213	VP 1219
grün	VP 1214	VP 1220
rot	VP 1215	VP 1221
blau	VP 1216	VP 1222
weiß	VP 1217	VP 1223
schwarz	VP 1218	VP 1224
silber	-	VP 1225
€	89,-	120,-

Kleben und Schneiden
Für rationelles Verpacken

5



5 Cuttermesser WORKFLEX

Hochwertige Verarbeitung aus robustem und hochwertigem SK5 Carbon-Werkzeugstahl, dadurch besonders langlebig. Die 18 mm Klinge sorgt für einen präzisen Schnitt. Sie ist aus Metall gefertigt und endlos scharfe. Vollständig verbrauchte Klingen lassen sich dank der abnehmbaren Endkappe bequem entfernen und durch Ersatzklingen austauschen.

- Inkl. extrem scharfer Klinge
- Spitzer Schneidewinkel für präzise Schnitte
- Gleitet einfach und leicht
- Ergonomischer Griff für einfache und flexible Bedienung
- Rutschfest: liegt sicher in der Hand
- Mit automatischer Einrastfunktion

WFK0015 €	11,90
€/St. ab 2 St.	11,20
€/St. ab 5 St.	10,-
€/St. ab 10 St.	8,-

6



7



6 Tischabroller für Selbstklebebänder

Abroller in stabiler Metallausführung
Nutzbreite 50 mm. Starkes Messer auch für Filamentbänder geeignet. Mit praktischer Saugnapfbefestigung.

Bandbreite 50mm VP 1149 **€** 32,-

7 Schutzfolien-Abroller

Bester Schutz von Adressaufklebern und **Bezettelung** vor Beschädigung, Schmutz, Feuchtigkeit und Spritzwasser. **Stabiles Kunststoffgehäuse** mit **Abreißvorrichtung** und Befestigungsbohrungen für Tisch oder Wand.

B x T x H = 200 x 370 x 130 mm
TP 1210 **€ 53,-**

8 Haftetikettenspender

Tisch- und Handgeräte

A Spender fürs Büro
Außen- und innengewickelte Rollen, Nutzbreite 75 mm, max. Rollenaußendurchmesser 110 mm.

B Standard-Ausführung
Für innengewickelte Rollen, max. Rollenaußendurchmesser 170 mm.

C Standfester Spender
Für außen- und innengewickelte Rollen, max. Rollenaußendurchmesser: 240 mm bei Innenwickelung, 170 mm bei Außenwickelung.

D Spender für Wand- und Tischmontage
Für außen- und innengewickelte Rollen.
Nutzbreite 150 mm, max. Rollendurchmesser: 170 mm.

E Handspendegeräte
Rollendurchmesser außen max. 100 mm, innen min. 20 mm.

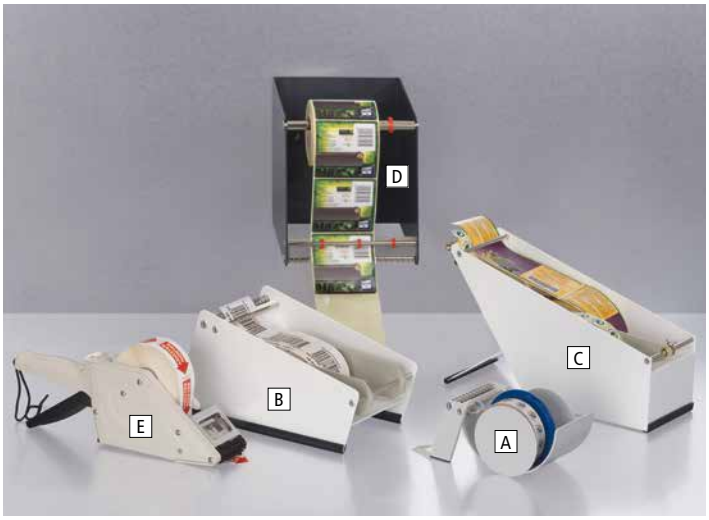

Modell	A	B					C				D	E		
Nutzbreite mm	110	65	90	120	180	300	80	120	180	250	150	20-30	25-60	55-100
	VP 1231	VP 1232	VP 1233	VP 1234	VP 1235	VP 1236	VP 1237	VP 1238	VP 1239	VP 1240	VP 1241	VP 1242	VP 1243	VP 1244
€	72,-	87,-	91,-	106,-	135,-	158,-	132,-	143,-	176,-	195,-	124,-	142,-	167,-	188,-

Umreifungsbänder
Für jede Anwendung das richtige Band

Mehr Artikel im WEB!
www.krieg-online.de


1


2

1 Einfaches Umreifungsset für Kunststoffbänder
Für gelegentliche Umreifungen und leichte Packstücke bestehend aus:
- 1 Universalspanner für 10-19 mm
- 1 KU-Verschlusszange 13 oder 16 mm
- 2000 Verschlusshülsen 13 x 30 mm oder 16 x 30 mm
- 1 PP-Kunststoffband im Spendekarton mit 1000 m in 13 oder 16 mm

Bandbreite	13	€	16	€
Set komplett	VP 1105	222,-	VP 1106	239,-
Universalspanner	VP 1107	140,-	VP 1108	122,-
Verschlusszange	VP 1109	70,-	VP 1109	70,-
2000 Hülsen	VP 1110	75,-	VP 1111	68,-
1000 m Spannband	VP 1112	43,-	VP 1113	49,-

2 Einfaches Umreifungsset für Kunststoffbänder
Für gelegentliche bis häufige Umreifungen und leichte bis mittelschwere Packstücke, bestehend aus:
- 1 Dreihebel-Bandspanner mit Verschlussfunktion
- 2000 Verschlusshülsen 13 x 28 mm oder 16 x 28 mm
- 1 PP-Kunststoffband im Spendekarton mit 1000 m in 13 oder 16 mm

Bandbreite	13	€	16	€
Set komplett	VP 1114	227,-	VP 1115	301,-
Dreihebel-Bandspanner	VP 1116	170,-	VP 1117	170,-
2000 Hülsen	VP 1118	59,-	VP 1119	68,-
1000 m Spannband	VP 1120	40,-	VP 1121	49,-


3


4

3 Umreifungsset für Kunststoffbänder
Für häufige Umreifungen und leichte bis mittelschwere Packstücke bestehend aus:
- 1 Dreihebel-Bandspanner mit Verschlussfunktion, Mindestauflagefläche 160 mm
- 1 fahrbarem Abroller mit Bremse und Ablagekasten
- 2000 Verschlusshülsen 13 x 28 mm oder 16 x 28 mm
- 1 Rolle PP-Kunststoffband 13x0,60 mm mit 3000 m oder 16x0,60 mm mit 2000 m

Bandbreite	13	€	16	€
Set komplett	VP 1122	490,-	VP 1123	518,-
Dreihebel-Bandspanner	VP 1124	170,-	VP 1125	170,-
fahrbarer Abroller	VP 1126	249,-	VP 1127	252,-
2000 Hülsen	VP 1128	59,-	VP 1129	68,-
Spannband	VP 1130	78,-	VP 1131	80,-

4 Einlagiges Band/Scheibenwicklung
- Aus kaltgewalztem Kohlenstoffstahl
- Blank, gebläut oder schwarz lackiert
- Arrondierte/entgratete Kanten

1 VE = 2 Rollen

Breite x Stärke mm	Rollenlänge blank ca. m/pro VE		€	gebläut	€	schwarz	€
12,7 x 0,50	**800**	VP 8076	157,-	VP 8079	160,-	VP 8082	169,-
16 x 0,50	**800**	VP 8077	187,-	VP 8080	190,-	VP 8083	201,-
19 x 0,50	**700**	VP 8078	216,-	VP 8081	219,-	VP 8084	232,-

Kunststoffband Umreifung
Für höchste Beanspruchung

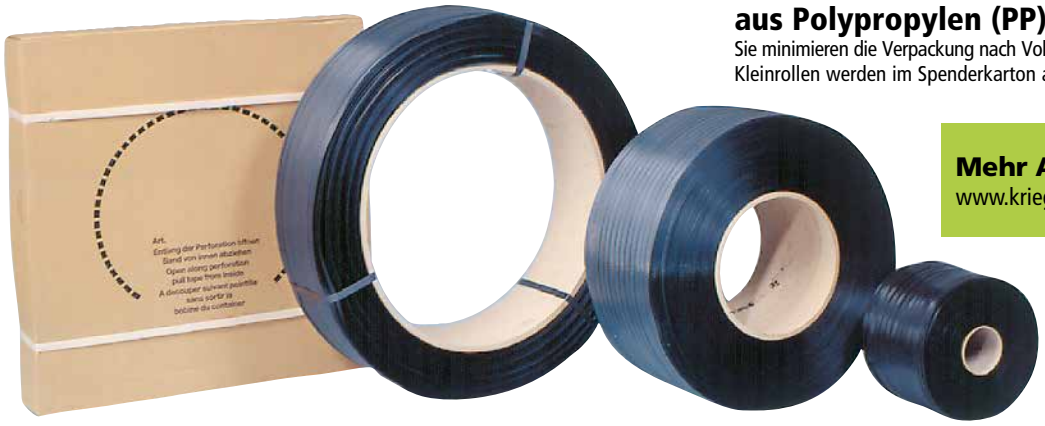

5 - 8 Kunststoff-Umreifungsbänder aus Polypropylen (PP)

Sie minimieren die Verpackung nach Volumen und Gewicht und sind voll recyclebar. Kleinrollen werden im Spenderkarton ausgeliefert. VE = 2 Rollen.

Mehr Artikel im WEB!
www.krieg-online.de

Breite x Stärke mm	Bruchlast/Newton	5 Kleinrolle Rollenlänge m	Kern mm		€	6 Großrolle Rollenlänge m	Kern mm		€
13 x 0,50	1350	1000	–	VP 1085	68,-	–	–	–	–
13 x 0,60	1650	–	–	–	–	3000	406	VP 1089	142,-
13 x 0,63	1600	1200	–	VP 1086	119,-	–	–	–	–
13 x 0,80	3000	–	–	–	–	1500	406	VP 1090	118,-
15,5 x 0,58	1700	1000	–	VP 1087	84,-	2000	406	VP 1091	134,-
16 x 0,63	2800	700	–	VP 1088	93,-	–	–	–	–
16 x 0,80	3300	–	–	–	–	2600	406	VP 1092	116,-

Breite x Stärke mm	Bruchlast/Newton	7 Automatenrolle Rollenlänge m	Kern mm		€	8 Kurzrolle = Fadenspule Rollenlänge m	Kern mm		€
12 x 0,55	1330	3000	200	VP 1093	133,-	–	–	–	–
12 x 0,55	1330	2500	280	VP 1094	117,-	–	–	–	–
12 x 0,63	2000	3000	200	VP 1095	160,-	–	–	–	–
13 x 0,50	1350	–	–	–	–	700	62	VP 1097	48,-
13 x 0,63	1600	–	–	–	–	500	62	VP 1098	55,-
15 x 0,55	1800	2500	200	VP 1096	156,-	–	–	–	–
16 x 0,68	2800	–	–	–	–	500	62	VP 1099	64,-

9



10



11



9 Kunststoff-Umreifungsbänder aus Polyester (PET)

Hohe Festigkeit bei geringer Dehnung. Kern-Ø 406 mm.
VE = 2 Stück

Breite x Stärke mm	Bruchlast Newton	Rollenlänge m		€
13 x 0,60	2900	2500	VP 1100	184,-
16 x 0,65	4000	2000	VP 1101	192,-
16 x 0,73	4400	1750	VP 1102	194,-

10 Fahrbarer Bandabroller

Für Kunststoff-Umreifungsbänder mit Kern Ø 200, 280 und 406 mm
Robuste Stahlkonstruktion mit Schnellwechsel-Spulenabdeckung Ø 406 mm. Bandführung, Bremse und Ablagefach.

VP 1020 €/234,-

11 Fahrbarer Bandabroller

Für Kunststoff-Umreifungsbänder
Vollverzinkte Ausführung, mit außenliegender Trommelbremse. Für 406er Kern.

VP 1104 €/460,-

Kraftband-Umreifung

1





2

1 Polyester-Kraftband

mit hochwertigen verleimten Polyesterfäden

Große Elastizität, hohe Festigkeit, jederzeit nachspannbar, wasserfest und temperaturenbeständig. Kern-Ø 76 mm.

1 VE = 2 Rollen

Ausführung	Breite mm	Rollenlänge m	Bruchlast/Newton		€
verleimt	13	1100	3750	VP 1245	125,-
verleimt	16	850	4500	VP 1246	135,-
verleimt	16	600	6000	VP 1247	136,-
verleimt	19	600	5500	VP 1248	98,-
verleimt	19	500	7250	VP 1249	106,-
gewebt	13	850	4750	VP 1250	139,-
gewebt	16	600	6000	VP 1251	120,-
gewebt	19	500	7250	VP 1252	165,-

2 Umreifungskit

für den gelegentlichen Bedarf bestehend aus:

- 1 Kraftbandspanner 13-19 mm
- Polyesterband 13 mm breit und 250 m lang oder 16 mm breit und 200 m lang
- 100 Metallklemmen 13 mm oder 80 Metallklemmen 16 mm

Breite mm	13	€	16	€
Komplett Set	VP 1253	150,-	VP 1257	150,-
Kraftbandspanner	VP 1254	122,-	VP 1258	122,-
Polyesterband	VP 1255	36,-	VP 1259	37,-



3



4

3 Universelles Umreifungssystem

mit tragbarem Bandabroller

Das Set besteht aus:

- 1 Kraftbandspanner für Breite 13, 16 oder 19 mm
- 1 Einfädelstab und 1 Bandabroller, tragbar
- 1 Rolle Polyesterband 13, 16 oder 19 mm breit
- 1000 Metallklemmen

Breite mm	13	€	16	€	19	€
Komplett-Set	VP 1164	298,-	VP 1165	304,-	VP 1166	395,-
Kraftbandspanner	VP 1167	122,-	VP 1168	127,-	VP 1169	122,-
Bandabroller	VP 1170	75,-	VP 1171	75,-	VP 1172	75,-
Polyesterband	VP 1173	67,-	VP 1174	74,-	VP 1175	67,-
Metallklemmen	VP 1176	60,-	VP 1177	76,-	VP 1178	86,-

4 Universelles Umreifungssystem

mit Abrollwagen

Das Set besteht aus:

- 1 Kraftbandspanner für Breite 13, 16 oder 19 mm
- 1 Abrollwagen mit Ablage für Klemmen und Einfädelstab
- 1 Rolle Polyesterband 13, 16 oder 19 mm breit
- 1000 Metallklemmen

Breite mm	13	€	16	€	19	€
Komplett-Set	VP 1179	458,-	VP 1180	458,-	VP 1181	458,-
Kraftbandspanner	VP 1182	122,-	VP 1183	122,-	VP 1184	122,-
Abrollwagen	VP 1185	201,-	VP 1186	201,-	VP 1187	201,-
Polyesterband	VP 1188	67,-	VP 1189	58,-	VP 1190	54,-
Metallklemmen	VP 1191	60,-	VP 1192	66,-	VP 1193	86,-

Stretchen



1 Einfaches Stretchfolien-Set

Für gelegentliches Stretchen

- **Für Folienbreiten 450–500 mm** und Rollenlängen bis 500 m, Kern Ø 50 mm
- **Robuste Stahlkonstruktion** rot, leicht und handlich
- 6 Rollen Stretch-Folie transparent, 20 µ stark, 500 mm breit, 300 m lang

TP 1078 €/120,-

TOP PREIS
TP 1078
120,-

1



2 Handstretcher-Set

Für den Dauereinsatz

- **Für Folienbreiten 450–500 mm** und Rollenlängen bis 500 m, Kern Ø 50 mm
- **Sehr robuste Stahlkonstruktion** pulverbeschichtet blau
- **Leicht und handlich**
- Mittelachse ausziehbar, kugelgelagert
- 6 Rollen Stretch-Folie transparent
- 20 µ stark, 500 mm breit, 300 m lang

VP 1079 €/134,-

2



3 Handstretcher

Für den professionellen Einsatz

- **Für Folienbreiten 300–500 mm** und Rollenlängen bis 500 mm, Kern Ø 38, 50, 76 mm
- Äußerst **solide**, ergonomische **Stahlkonstruktion verchromt** aus Präzisionsrohren mit Spezialgewinde
- Bruchsichere Handgriffe, kugelgelagert
- Mittelachse ausziehbar
- Folienspannung über Handgriff einstellbar, ca. 4,5 mm starker Bremsbelag für den Dauergebrauch
- **Stahl-Zentrierkegel** mit Kugellager auf der Bremsscheibe

VP 1004 €/91,-

Stretch-Folie gleich mitbestellen!



3



4 Mini-Handstretchfolie

Für das Bündeln und Kommissionieren von Kleinstpartien und zur Palettensicherung

- Für Folienbreiten 100–125 mm und Rollenlängen bis 150 m
- Aus **schlagzähem Kunststoff** schwarz
- Inkl. 40 Rollen Stretch-Folie, 17 µm stark, 100 mm breit, 150 m lang.

VP 1081 €/132,-

4



5 Stretch-Folie für Handstretcher

- **Polyethylen** einseitig haftend
- Kern Ø 50 mm, 3-Schicht-Castfilm
- Durchstoßfest und witterungsbeständig

VE = 6 Rollen

5



Rollenbreite mm	Rollenlänge m	Farbe	Folienstärke		€
500	300	transparent	20 my	VP 1083	75,-
500	260	schwarz	23 my	VP 1084	93,-

Waagen optimal für Ihren Versand



1

1 Kranwaage

– mit einem Wägebereich bis zu 300 kg

- Die Waagen entsprechen mit dem Prüfzeichen TÜV den Anforderungen der Norm EN 13155 (Lose Lastaufnehmer) und EN 61010-1 (Elektrische Sicherheit)
- Auch aus größerer Entfernung abzulesen und zu bedienen dank großem Display und mitgelieferter Infrarot-Fernbedienung; hohe Mobilität
- Hold-Funktion mittels Drücken der „Hold"-Taste oder automatisch bei Wägestillstand für das bequeme Ablesen der Gewichtsangabe
- Stand-by-Funktion: Automatische Abschaltung der Anzeige nach 5 minütiger Pause ohne Lastveränderung. Erneute Aktivierung möglich dank beliebigem Tastendruck
- Tara-Funktion: Möglichkeit zur Rücksetzung auf 0 bei belasteter Waage
- **Modelle D und E: Zweibereichswaage, die automatisch in den nächst größeren Wägebereich schaltet**

Modell	A	B	C	D	E
Wägebereich kg	60	150	300	60 I 150	150 I 300
Ablesbarkeit g	20	50	100	20 I 50	50 I 100
	VP 1262	VP 1263	VP 1264	VP 1265	VP 1266
€	194,-	194,-	194,-	203,-	203,-

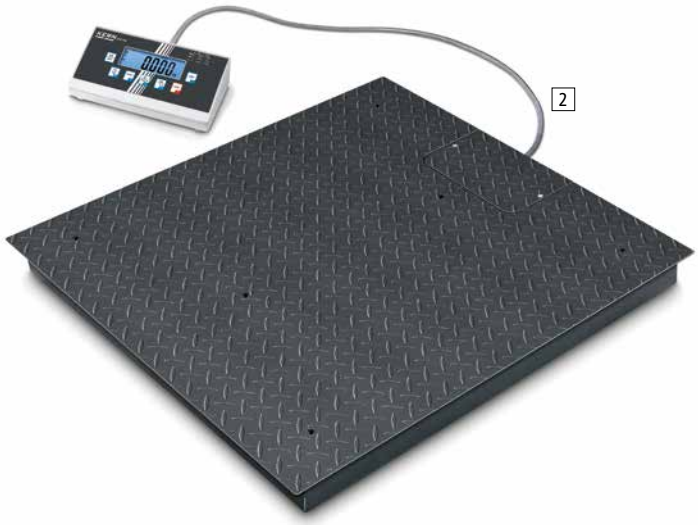

2

2 Bodenwaage

- Hochauflösende Bodenwaage mit cleverer Steckverbindung

- Eine clevere Steckverbindung ermöglicht das komfortable Trennen von Auswertegerät und Plattform z.B. für einen nachträglichen Einbau der Waage in einen Pack- und Versandtisch
- Einfache und komfortable 4-Tasten-Bedienung
- Rutschfestes Stahl-Riffelblech, inkl. 4 silikonbeschichtete Stahl-Wägezeilen
- Staub- und Spritzwasserschutz IP67
- Bequemes Nivellieren der Wägebrücke
- Inkl. Wandhalterung zur Wandmontage des Anzeigegeräts

Wägebereich kg	300|600	600|1500	600|1500	1500|3000	1500|3000
Ablesbarkeit g	0,1|0,2	0,2|0,5	0,2|0,5	0,5|1	0,5|1
Plattform mm	1200 x 1500	1000 x 1000	1200 x 1500	1200 x 1500	1500 x 1500
	VP 1334	VP 1335	VP 1336	VP 1337	VP 1338
€	1330,-	934,-	1286,-	1286,-	1573,-



3

3 Palettenwaage

- mit Stahl-Lastaufnahme und Top-Preis-Leistungsverhältnis

- Hohe Mobilität:
  Waage kann mittels Rollen und Handgriffen bequem transportiert und platzsparend verstaut werden. Zudem dank Batteriebetrieb und kompakter, leichter Bauweise zum Einsatz an mehreren Standorten geeignet
- Staub- und Spritzwasserschutz IP67
- Summieren von Gewichtswerten und Zählteilen
- Arbeitsschutzhaube im Lieferumfang enthalten

Wägebereich kg	600	1500	3000
Ablesbarkeit g	200	500	1000
Plattform mm	1195 x 840	1195 x 840	1195 x 840
	VP 1339	VP 1340	VP 1341
€	1019,-	1019,-	1019,-



5 Zählwaage

– mit programmierbarer Zielgewichtsfunktion

- Wiegen, Tarieren, Zählen, Summieren, Pre-Tara etc. durch Tastenblock
- Genaues Zählen mit automatischer Referenzoptimierung
- Große 18 mm hinterleuchtete LCD Anzeige
- Zielstückzahl bzw. Zielgewicht programmierbar
- Wägeplatte Edelstahl
- Inkl. Stecker Netzteil und Akku-Betrieb intern, serienmäßig

Für eichpflichtige Anwendung Eichung Klasse III - Bitte anfragen!

Wägebereich kg	3	6	15	30
Ablesbarkeit g	0,2	0,5	1	2
Plattform	300 x 225	300 x 225	300 x 225	300 x 225
	VP 1059	VP 1060	VP 1061	VP 1062
€	284,-	284,-	284,-	284,-



6 Tischwaage

– im flachen Design mit Wägebereich bis 50 kg

- Kompakte, flache Bauweise und geringes Eigengewicht sorgen für hohe Mobilität
- Batteriebetrieben
- Sehr schnelle Anzeige: stabile Wägewerte innerhalb von ca. 2 Sekunden
- Einfache und komfortable 2-Tasten-Bedienung

Wägebereich kg	10	20	50
Ablesbarkeit g	5	10	20
Plattform	320 x 260	320 x 260	320 x 260
	VP 1275	VP 1276	VP 1277
€	119,-	119,-	119,-



7

Modell A + Stativ



Modell A mit abgerundeten Ecken



Modelle B, C und D mit spitzen Ecken

7 Multifunktionsmodell

- mit IP 65 Anzeigegerät

- Für nicht eichpflichtige Wägungen
- Hinterleuchtetes LCD-Display mit Ziffernhöhe 25 mm
- Anzeigegerat: IP65. Geschützt gegen Staub und Spritzwasser
- Edelstahlplattform
- Hohe Mobilität dank Batteriebetrieb, kompakter und flacher Bauweise
- PRE-TARA Funktion für manuellen Vorabzug eines bekannten Behältergewichts
- Anzeigegerät vielseitig positionierbar
- Inkl. Netzgerät

Modelle B, C und D unterscheiden sich nach Wägebereich und Ablesbarkeit

Modell	A	B	C	D
Wägebereich kg	30 I 60	30 I 60	60 I 150	150 I 300
Ablesbarkeit g	10 I 20	10 I 20	20 I 50	50 I 100
Plattform mm	318 x 308 x 75	522 x 403 x 83	522 x 403 x 83	522 x 403 x 83
	VP 1072	TP 5266	VP 1075	VP 1076
€	198,-	287,-	337,-	342,-
Stativ, extra	VP 1077	VP 1077	VP 1077	VP 1077
	99,-	99,-	99,-	99,-



8

8 Plattformwaage

– verfügbar in 9 verschiedenen Varianten

- Wägeplatte Edelstahl, Unterbau Stahl lackiert
- Einfache und komfortable 4 Tasten Bedienung
- Wandhalterung zur Wandmontage des Auswertegerätes
- Hold-Funktion: bei unruhigen Wägebedingungen wird durch Mittelwertbildung ein stabiler Wägewert errechnet

Wägebereich kg	15	35	60	60	150	150	150	300	300
Ablesbarkeit g	5	10	20	20	50	50	50	100	100
Wägeplatte B x T x H mm	305 x 315 x 55	305 x 315 x 55	305 x 315 x 55	550 x 550 x 57	305 x 315 x 55	550 x 550 x 63	950 x 500 x 55	305 x 315 x 60	550 x 550 x 57
	VP 1278	VP 1279	TP 1280	VP 1281	VP 1282	VP 1283	VP 1284	VP 1285	VP 1286
€	157,-	157,-	157,-	345,-	157,-	345,-	429,-	146,-	345,-

Waagen optimal für Ihren Versand

1



1 Zählwaage

– Profimodell auch mit Eichzulassung [M]

- Wägen, Tarafunktion, Stückzählen, Kontrollzählen und Summieren
- Stetige Optimierung des Teilegewichts während des Zählvorgangs
- Fill-to-target-Funktion: Zielstückzahl bzw. Zielgewicht programmierbar. Das Erreichen des Zielwerts wird durch ein akustisches und optisches Signal angezeigt
- Akku (bis 90 Std.), Netzteil und RS-232 Schnittstelle
- Hinterleuchtetes LCD mit 20 mm hohen Ziffern
- Robustes Gehäuse und stabile Edelstahlplattform

Geeichte Klasse III Modelle auf Anfrage verfügbar

Wägebereich kg	**6**	**15**	**30**
Ablesbarkeit g	**0,1**	**0,2**	**0,5**
Kleinstes Teilegewicht g	**1**	**2,5**	**5**
Plattform mm	**295 x 225**	**295 x 225**	**295 x 225**
	VP 1351	VP 1352	VP 1353
€	302,-	302,-	302,-

2



2 Zählwaage

– robuste Waage mit Artikelspeicher und Checkweighing-Display

- Wägen, Tarafunktion, Stückzählen, Kontrollwägen- und zählen, Summieren etc.
- Der Zählvorgang kann optisch und/oder akustisch unterstützt werden
- Speicher für 50 Referenzgewichte und PRE-Tare Werte, darunter 20 Direkttasten
- Akku (bis 160 Std.) und Netzteil
- Hinterleuchtetes LCD mit 18 mm hohen Ziffern
- Robustes Gehäuse und stabile Edelstahlplattform

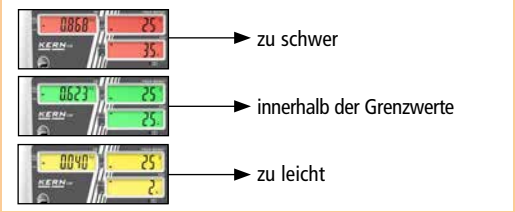

Checkweighing Funktion

Wägebereich kg	**3**	**6**	**15**	**30**
Ablesbarkeit g	**0,2**	**0,5**	**1**	**2**
Kleinstes Teilegewicht g	**1**	**2**	**5**	**10**
Plattform mm	**315 x 215**	**315 x 215**	**315 x 215**	**315 x 215**
	VP 1354	VP 1355	VP 1356	VP 1357
€	275,-	275,-	275,-	275,-

3



3 Tischwaage

– mit vielseitigen Funktionen und hoher Genauigkeit

- Wägen, Tarafunktion, Stückzählen, Prozentwägen und Hold-Funktion
- Einfache und komfortable 5-Tasten-Bedienung
- Sehr schnelle Anzeige: stabile Wägewerte innerhalb von ca. 3 s
- Akkubetrieb auf Anfrage erhältlich (Betriebsdauer bis zu 120 Stunden)
- Hinterleuchtetes LCD mit 24 mm hohen Ziffern
- Batteriebetrieb (bis 20 Stunden) und Netzteil, AUTO-OFF zur Batterieschonung

Wägebereich kg	**3**	**30**
Ablesbarkeit g	**0,1**	**1**
Plattform mm	**253 x 228**	**253 x 228**
	VP 1358	VP 1359
€	248,-	248,-

4



B

A



Waage mit Windschutz

4 Hochauflösende Präzisionswaage

– mit abnehmbarem Auswertegerät für mehr Flexibilität

- Wägen, Tarafunktion und Haltefunktion
- Windschutz bei Wägeplattengröße ø 105 mm im Lieferumfang enthalten
- Libelle und Fußschrauben zum exakten Nivellieren
- RS-232 Schnittstelle
- Batteriebetrieb und Netzteil
- Hinterleuchtetes LCD mit 21 mm hohen Ziffern
- Akku und Stativ auf Anfrage erhältlich

Modell	A	B			
Wägebereich g	250	2500	3500	10.000	10.000
Ablesbarkeit g	0,001	0,01	0,1	0,1	1
Plattform mm	Ø 105	160 x 160	160 x 160	160 x 160	160 x 160
	VP 1360	VP 1361	VP 1362	VP 1363	VP 1364
€	369,-	356,-	392,-	293,-	216,-

5



B

A



Modell mit runder Wägeplatte

5 Präzisionswaage

– mit vielfältigen Anbindemöglichkeiten

- Wägen, Tarafunktion, Stückzählen, Prozentwägen, Rezepturfunktion
- Interner Schnittstellenadapter - Schnittstellen auf Anfrage erhältlich
- Anti-Schock System vermindert Vibrationen und sorgt für Sicherheit
- Externe manuelle Justage, Prüfgewichte auf Anfrage erhältlich
- Frei programmierbare Wägeeinheit z.B. Papiergewicht g/m², o. ä.
- Windschutz bei Wägeplattengröße ø 82 mm im Lieferumfang enthalten
- Netzteil und Batteriebetrieb, Betriebsdauer bis zu 20 Stunden
- Hinterleuchtetes LCD mit 21 mm hohen Ziffern
- RS-232, USB, WLAN, Ethernetschnittstelle auf Anfrage erhältlich

Modell	A		B			
Wägebereich g	200	300	1200	2000	12.000	6000
Ablesbarkeit g	0,001	0,01	0,01	0,1	0,1	1
Plattform mm	Ø 82	Ø 105	130 x 130	130 x 130	150 x 170	150 x 170
	VP 1365	VP 1366	VP 1367	VP 1368	VP 1369	VP 1370
€	360,-	288,-	342,-	270,-	306,-	212,-

6



B

A



Modell mit runder Wägeplatte

6 Präzisionswaage

– Kompaktes Allroundmodell mit Edelstahlwägeplatte

- Wägen, Stückzählen
- Besonders flache Bauweise und ergonomisch optimiertes Bedienfeld
- Stoßfeste Wägeplatte
- Externe Kalibration ermöglicht Justage mit Kalibriergewichten
- Hell hintergrundbeleuchtetes LCD mit 22 mm hohen Ziffern, gut ablesbar
- Leicht zu reinigende Edelstahl-Wägeplatte
- Betrieb mit Netzteil und Batterie möglich (Betriebsdauer bis zu 70 Stunden)

Modell	A		B		
Wägebereich g	500	500	1000	3000	3000
Ablesbarkeit g	0,01	0,1	0,1	0,1	1
Plattform mm	Ø 105	Ø 105	120 x 120	120 x 120	120 x 120
	VP 1371	VP 1372	VP 1373	VP 1374	VP 1375
€	108,-	86,-	90,-	108,-	86,-



Werkbanksystem

PROFIPLAN

Das robuste und ergonomische Werkbanksystem

- Höheneinstellung bis zu 418 mm
- Hohe Stabilität bei dynamischer Krafteinwirkung
- Anbauwerkbank-System möglich
- Individuelle Sonderlösungen möglich
- Alle Zubehörkomponenten werkzeuglos steckbar
- Schnelle Montage und Umrüstung garantiert
- Tragkraft von bis zu 2000 kg
- Visualisierung durch CAD-Zeichungen

Höheneinstellung bis zu 418 mm

⊞ Auf alle Körpergrößen bei sitzenden und stehenden Tätigkeiten ergonomisch perfekt einstellbar.

Die optimale Einstellung der Werkbankhöhe, abgestimmt auf die zu bearbeitenden Werkstücke, verhindert Fehlhaltungen und damit die Häufigkeit von Rückenproblemen.

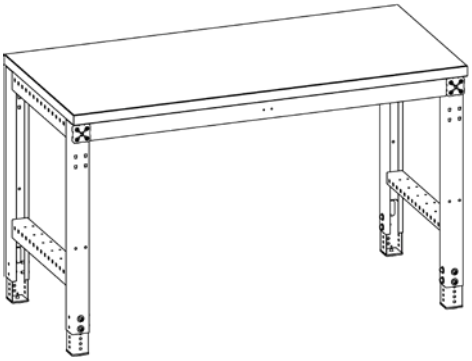



Klemm-Höheneinstellung
698-1116 mm
zzgl. Werkbankplattenstärke

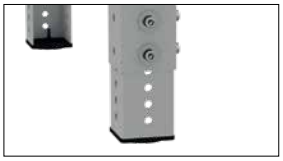

Seite **206**

Abklappbare Handkurbel-Höhenverstellung
700-1100 mm
zzgl. Werkbankplattenstärke



Seite **210**

Elektro-Höhenverstellung mit Memory-Funktion
700-1094 mm
zzgl. Werkbankplattenstärke



Seite **212**

Alle Zubehör-Komponenten werkzeuglos steckbar

⊞ Zeitsparende Montage und sekundenschnelle Umrüstung inklusive serienmäßiger Absturzsicherung

Die schnelle und individuelle Positionierung aller erforderlichen Arbeitsmittel dient der Sicherstellung einer gesundheitsschonenden Körperhaltung während des Arbeitssprozesses.

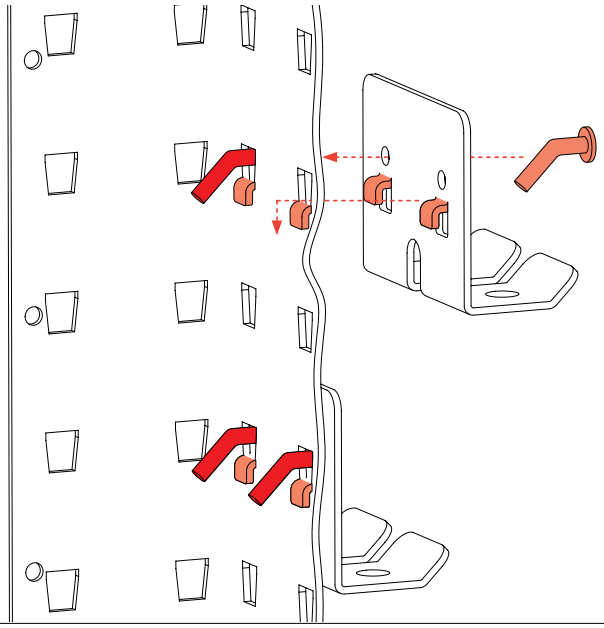

TÜV Thüringen GS geprüfte Sicherheit

10 Jahre Garantie

Made in Germany by KRIEG

Komplett-Werkbänke PROFIPLAN
Preisgünstige Komplett-Angebote

1 - 4 Komplett-Werkbänke PROFIPLAN Standard

- Tischgestell in Lichtgrau RAL 7035
- Mit Höheneinstellung im 19 mm Raster von 803 – 917 mm zzgl. Werkbankplattenstärke
- Stahlprofilrahmen C-Profil 66 x 63 mm und 70 mm hohen Zargen
- Kunststoff-Tellerfüße zur Schonung des Bodenbelages
- 1800 kg Tragkraft bei Tischbreite 1500 mm und 700 kg bei Tischbreite 2000, mm abzgl. Eigen- und Anbaugewichte und stets bei gleichmäßiger Lastenverteilung

Komplett-Angebot mit Schubfach:

- Einzelschubfach mit Zylinderschloss und 2 Schlüssel
- 100% ausziehbar, bis 35 kg belastbar
- Boden glatt ohne Lochung

2 Tischplatten zur Auswahl:



Buche massiv, 40 mm
Abrieb-, stoß- und schlagfest, sehr strapazier- und widerstandsfähig. Wasserfest verleimt und umweltschonend geölt. **Einsatz**: Im Montage- und Fertigungsbereich bei hoher mechanischer Beanspruchung.



Multiplex geölt, 40 mm
Abrieb-, stoß- und schlagfest, sehr strapazier- und widerstandsfähig. **Einsatz**: Für den Profi-Einsatz im Montage- und Fertigungsbereich bei hoher mechanischer Beanspruchung.



1 Komplett-Angebot

- Tischgestell Melamin 19 mm, lichtgrau RAL 7035, Inkl. Zwischenboden, Tiefe 500 mm

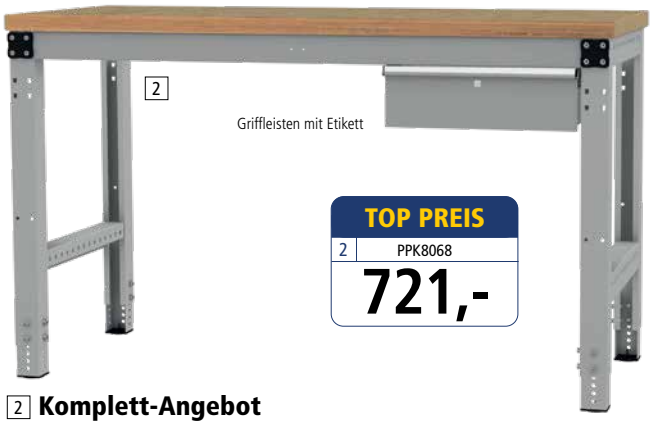

2 Komplett-Angebot

- Tischgestell mit Einzelschubfach
- Schubfach B x T x H = 460 x 580 x 150 mm

Ausführung	1 Komplett-Angebot				2 Komplett-Angebot			
Tischplatte / B x T mm	1500 x 700	€	2000 x 700	€	1500 x 700	€	2000 x 700	€
Buche massiv, 40 mm	PPK8070	650,-	PPK8071	790,-	PPK8073	738,-	PPK8074	862,-
Multiplex geölt, 40 mm	PPK8065	633,-	PPK8072	702,-	PPK8068	721,-	PPK8075	775,-

Schubfächer, Neigbare Ablagekonsole, Werkzeuglochplatte

10 Farben preisgleich. Hierzu Bestell-Nr. mit Farb-Nr. ergänzen.

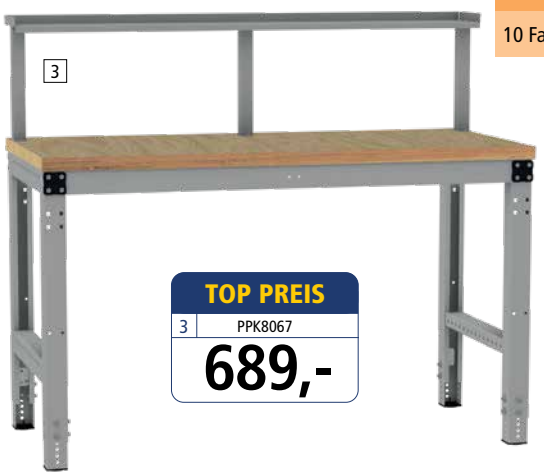

3 Komplett-Angebot

- Tischgestell inkl. Stahl-Ablageboard mit Konsolenträger
- Ablageboard, Tragkraft 80 kg, 200 mm tief, serienmäßig mit Anschlagleiste



4 Komplett-Angebot

- Tischgestell mit 2 Aufbausäulen, Nutzhöhe 720 mm in Lichtgrau RAL 7035
- Neigbare Ablagekonsole, Tragkraft 60 kg, Nutztiefe 345 mm
- Lochplatte, Tragkraft 60 kg, Nutzhöhe 342 mm

Ausführung	3 Komplett-Angebot				4 Komplett-Angebot			
Tischplatte / B x T mm	1500 x 700	€	2000 x 700	€	1500 x 700	€	2000 x 700	€
Buche massiv, 40 mm	PPK8076	705,-	PPK8077	843,-	PPK8079	1037,-	PPK8081	1214,-
Multiplex geölt, 40 mm	PPK8067	689,-	PPK8078	756,-	PPK8066	1018,-	PPK8082	1126,-

5-8 Komplett-Werkbänke PROFIPLAN mobil

- Tischgestell in Lichtgrau RAL 7035 mit 2 Querstabilisierungsstreben
- Mit Höheneinstellung im 19 mm Raster von 698 – 963 mm zzgl. Werkbankplattenstärke
- Stahlprofilrahmen C-Profil 66 x 63 mm und 70 mm hohen Zargen
- Elastikbereifung mit Kugellagerung für leichten Lauf Ø 100 x 35 mm
- 2 Lenkrollen mit Feststeller und 2 Bockrollen für einen guten Geradelauf
- 650 kg Tragkraft abzgl. Eigen- und Anbaugewichte und stets bei gleichmäßiger Lastenverteilung

Komplett-Angebote mit Gehäuse-Unterbau und Schubfächer:

- Gehäuse-Unterbau in Lichtgrau RAL 7035, bis 200 kg belastbar
- Gehäuse-Unterbau bzw. Einzelschubfach mit Schubfachsicherung, Zentralverschluss und Einzelauszugsperre, Zylinderschloss und 2 Schlüssel
- Schubfächer 80% ausziehbar (Einzelschubfach 100%), bis 35 kg belastbar
- Mit Lochboden im 36 mm Raster (Einzelschubfach ohne Lochung)

2 Tischplatten zur Auswahl:



Buche massiv, 40 mm
Abrieb-, stoß- und schlagfest, sehr strapazier- und widerstandsfähig. Wasserfest verleimt und umweltschonend geölt. **Einsatz**: Im Montage- und Fertigungsbereich bei hoher mechanischer Beanspruchung.



Multiplex geölt, 40 mm
Abrieb-, stoß- und schlagfest, sehr strapazier- und widerstandsfähig. **Einsatz**: Für den Profi-Einsatz im Montage- und Fertigungsbereich bei hoher mechanischer Beanspruchung.

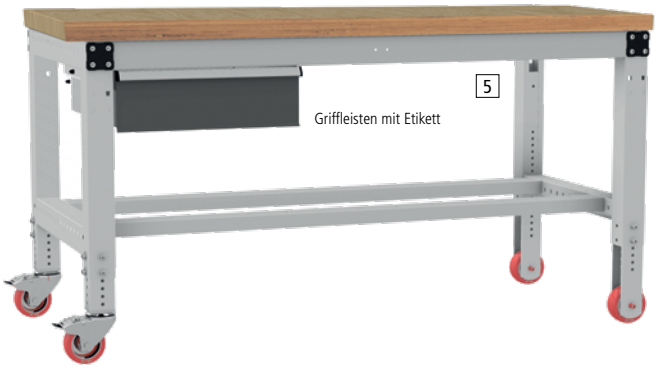

5 Komplett-Angebot

- Tischgestell mit Einzelschubfach
- Schubfach B x T x H 460 x 580 x 150 mm

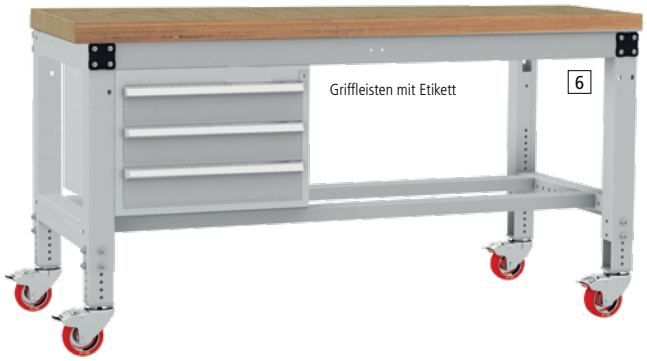

6 Komplett-Angebot

- Tischgestell mit Gehäuse-Unterbau
- Gehäuse-Unterbau B x T x H = 500 x 580 x 360 mm
- 3 Schubfächer: 3 x 100 mm

Ausführung	5 Komplett-Angebot				6 Komplett-Angebot			
Tischplatte / B x T mm	1500 x 700	€	2000 x 700	€	1500 x 700	€	2000 x 700	€
Buche massiv, 40 mm	PPK8083	1225,-	PPK8085	1413,-	PPK8087	1574,-	PPK8089	1763,-
Multiplex geölt, 40 mm	PPK8084	1206,-	PPK8086	1329,-	PPK8088	1554,-	PPK8090	1679,-

10 Farben preisgleich

Bitte jede Bestell-Nr. mit Farb-Nr. ergänzen.

- KRIEG graugrün HF 0001
- resedagrün RAL 6011
- lichtgrau RAL 7035
- lichtblau RAL 5012
- rubinrot RAL 3003
- wasserblau RAL 5021
- anthrazit RAL 7016
- rotorange RAL 2001
- brillantblau RAL 5007
- alusilber ähnlich RAL 9006

TOP PREIS
7 PPK8092
2043,-

Schubfächer, Neigbare Ablagekonsole, Werkzeuglochplatte

10 Farben preisgleich. Hierzu Bestell-Nr. mit Farb-Nr. ergänzen.



7 Komplett-Angebot

- Tischgestell mit 2 Gehäuse-Unterbauten
- Gehäuse-Unterbau B x T x H = 500 x 580 x 360 mm
- 2 x 3 Schubfächer jeweils: 3 x 100 mm

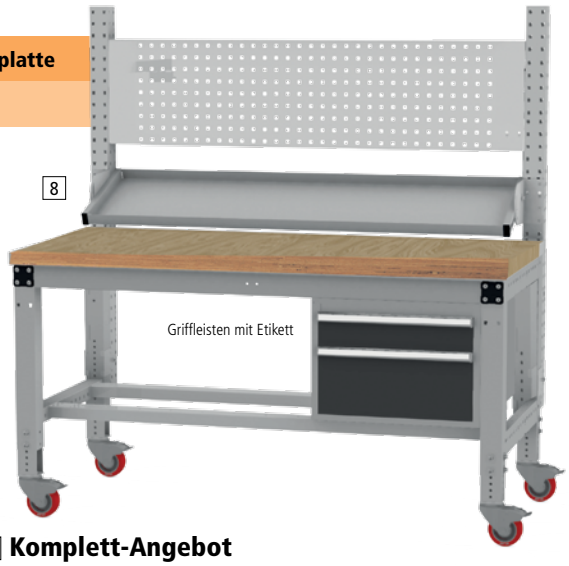

8 Komplett-Angebot

- Tischgestell mit 2 Aufbausäulen, Nutzhöhe 720 mm, lichtgrau RAL 7035
- Neigbare Ablagekonsole, Tragkraft 35 kg, Nutztiefe 345 mm
- Lochplatte im 38 mm Raster gelocht, Tragkraft 60 kg, Nutzhöhe 342 mm
- Gehäuse-Unterbau B x T x H = 500 x 580 x 360 mm
- 2 Schubfächer: 1 x 100, 1 x 200 mm

Ausführung	7 Komplett-Angebot				8 Komplett-Angebot			
Tischplatte / B x T mm	1500 x 700	€	2000 x 700	€	1500 x 700	€	2000 x 700	€
Buche massiv, 40 mm	PPK8091	2104,-	PPK8093	2290,-	PPK8095	1996,-	PPK8097	2239,-
Multiplex geölt, 40 mm	PPK8092	2043,-	PPK8094	2211,-	PPK8096	1977,-	PPK8098	2154,-

	Seite	Step
Werkbankelemente		**1**
Grund- /Anbauwerkbank Standard	252	
Grund- /Anbauwerkbank Spezial	254	
Grundwerkbank Ergo K	256	
Grundwerkbank Ergo E Memory	258	
Werkbankverkettungen	260	
Grundwerkbank Mobil	261	



	Seite	Step
Unterbauten		**2**
Individuelle Gehäuse-Unterbauten	262	
Fußstützen	257	
Zwischenböden	255	



	Seite	Step
Aufbauportale		**3**
Portale ohne Ausleger	264	
Portale mit Ausleger	265	



Baukastensystem

PROFIPLAN

In 9 einfachen Planungsschritten **Step** by **Step** zum optimalen Arbeitsplatz

Stellen Sie sich Ihren Arbeitsplatz aus 9 Planungssteps individuell zusammen. Schritt für Schritt ergänzen Sie Ihre Werkbank um sinnvolle Anbaukomponenten - so entsteht ein auf Ihr Bedürfnis angepasster Arbeitsplatz.

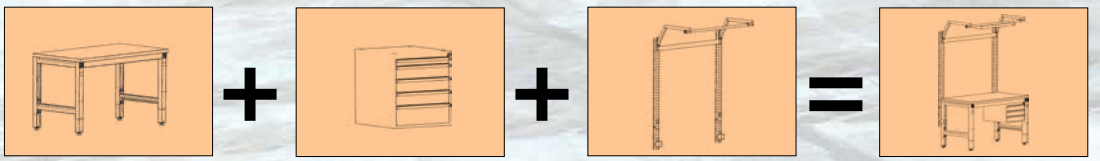

Planen Sie mit Profis!

65 Jahre Erfahrung in Beratung, Planung und Fertigung von Arbeitsplatzlösungen. Vor Ort analysieren unsere erfahrenen Planungsprofis Ihren Bedarf und unterbreiten Ihnen ein Angebot mit den genau auf Sie abgestimmten Baukasten-komponenten.

Wenn erforderlich entwickeln unsere Konstrukteure gemeinsam mit Ihnen auch eine individuelle, maßgeschneiderte Sonderlösung.

Fragen Sie uns!

+49 (0)7033 - 909 46 81

verkauf@krieg-online.de



Arbeitsplatzbeleuchtung	Seite	Step 4
System-Langfeldleuchten	139	
Premium-Langfeldleuchten	140	
Seitenfeld-/Kleinfeldleuchten	141	

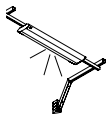

Energiebereitstellung	Seite	Step 5
Energie-Versorgungskanäle unverdrahtet	142	
Energie-Versorgungskanäle verdrahtet	143	



Werkzeugbereitstellung	Seite	Step 6
Neigbare Ablagekonsolen	145	
Schrägablagen	145	
Werkzeug-Kemmhalter	145	
Drehbares Ablageboard	145	
Gerätebrücken	146	
Auszugsböden	146	
Werkzeug-Lochplatten	147	
Kleinteilekörbe	147	
Dokumentenablage	147	
Gerätewagen	148	
Werkzeugwagen	148	
Schwenkausleger	148	
Federzüge	148	
Leitungshalter	148	
Spiralschläuche	148	
Flaschenhalter	149	
Kleiderhaken	149	
Taschen-/Rucksackhalter	149	
Lappenhalter	149	
Armstützen	149	
Kabelhalter	149	

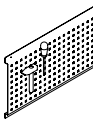

Informationsbereitstellung	Seite	Step 7
Monitorträger	151	
CPU-Halter	151	
Kabelhalter	151	
Dokumententräger	151	
Dokumentenleiste	151	



Materialbereitstellung	Seite	Step 8
Greifbehälter	152	
Behälter-Standkonsolen	152	
Kanban Behälter	154	
Greifschalen	154	
Greifzungen	154	
Neigbare Ablagekonsolen	155	
Sichtlagerkästen	155	
Boxenträger-Elemente	156	
Boxenträger-Schiene	156	
Sichtboxen-Regal-Halter	156	
Sichtboxen-Regale	156	
Sonderkomponenten	156	

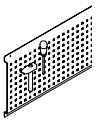

Materialtransport	Seite	Step 9
U-Linie	158	
One-piece-flow-Fertigung	158	
Fließfertigung	159	
Röllchen- und Rollenbahnen	159	





Werkbanksystem PROFIPLAN Standard

Die preiswerte Lösung für sitzende und einfache stehende Tätigkeiten

Made in Germany by KRIEG | 10 Jahre Garantie | TÜV Thüringen GS

	Seite	Step
Werkbankelemente		1
Grund- / Anbauwerkbank Standard	252	
Grund- / Anbauwerkbank Spezial	254	
Grundwerkbank Ergo K	256	
Grundwerkbank Ergo E	258	
Werkbankverkettungen	260	
Grundwerkbank Mobil	261	
Unterbauten	262	2
Aufbauportale	264	3
Arbeitsplatzbeleuchtung	140	4
Energiebereitstellung	142	5
Werkzeugbereitstellung	145	6
Informationsbereitstellung	151	7
Materialbereitstellung	152	8
Materialtransport	158	9

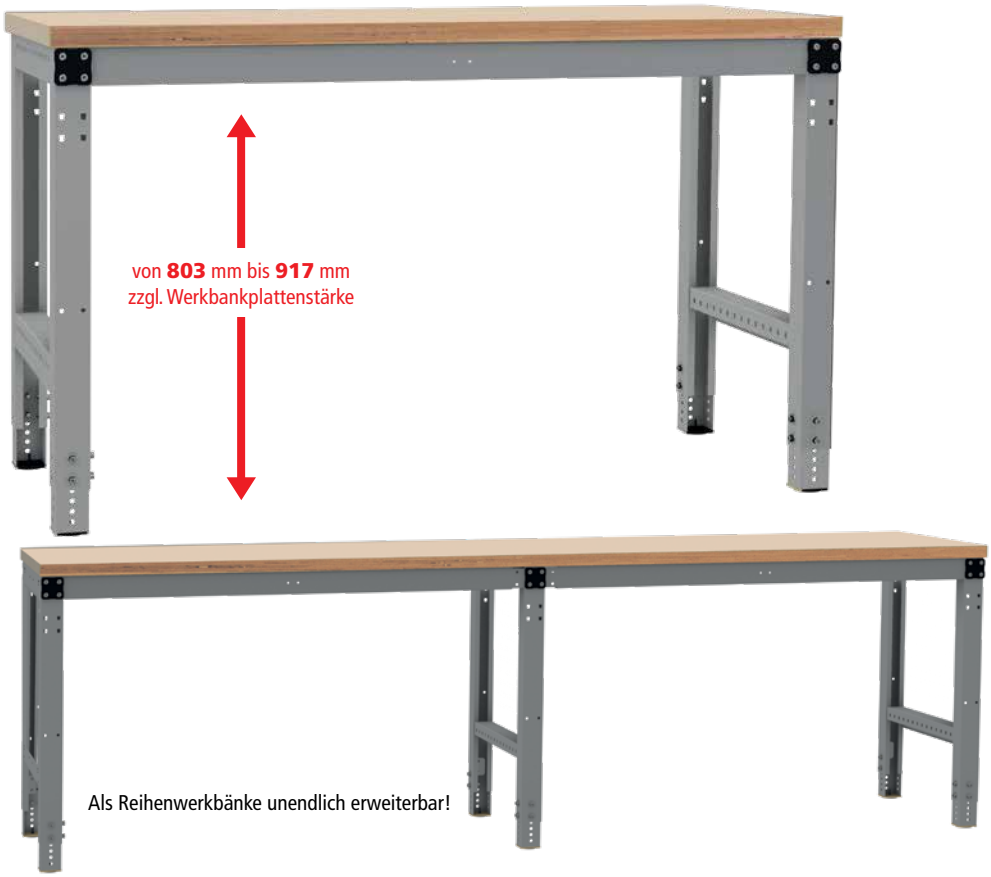

Ihre Vorteile

- Preisgünstige, vollwertige Werkbank
- Keine unerwünschte Veränderung der Grundhöhe, Höheneinstellungsbereich im 19 mm Raster von 803 – 917 mm zzgl. Werkbankplattenstärke
- Äußerst stabiles, langlebiges selbsttragendes Gestell. Hochwertig Pulverbeschichtung in 10 Farben preisgleich

Werkbank PROFIPLAN Standard

Stahlprofilrahmen, C-Profil 66 x 63 mm und 70 mm hohe Zargen. Grundeinheit mit 2 Fußrahmen und 2 Zargen. Anbaueinheit mit 1 Fußrahmen und 2 Zargen. Kunststoff-Tellerfüße zur Bodenschonung.

Tragkraft bei gleichmäßiger Lastverteilung:

Werkbankbreite mm	1250	1500	1750	2000
kg	2000	1800	1000	700

Zubehör

1 Seitenblenden extra, steckbar

- Lochrasterung 38 mm, zur optionalen Befestigung von Flaschenhalter, Werkzeughalter etc.
- Links oder rechts montierbar
- In Verbindung mit Zwischenboden nur auf Anfrage

PPK0003 € 68,-

2 Verstärkungsstrebe, extra

- Erhöhte Punktlast um 100 kg
- Aus Stahl, verzinkt

PPK0018 € 24,90

3 Stellfüße, extra

- 40 mm hoher Nivellierausgleich, Rundfuß-Ø 50 mm
- Verpackungseinheit = 2 Stück
- Max. Tragkraft pro Werkbank siehe Tragkraft Tabelle

PPK0026 €/VE 21,40



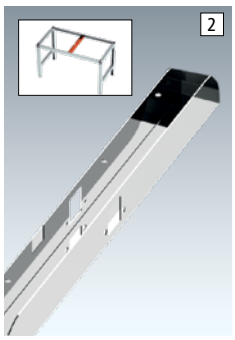

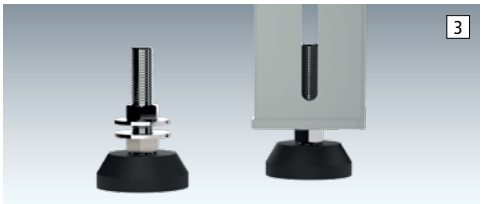

Hersteller-Extra

Werkbänke nach Maß!

Bei uns als Hersteller erhalten Sie eine breite Auswahl an praxisbewährten Standardwerkbankelementen. Und falls das Gesuchte nicht dabei ist, dann fertigen wir es für Sie. Millimetergenau!

Sprechen Sie uns an!

+49 (0)7033 - 909 46 81



Weitere Werkbankplatten finden Sie ab Seite 268

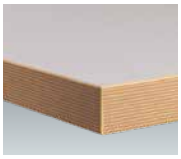

Kunststoff lichtgrau 40 mm

Abrieb-, kratz- und stoßfest, blendfrei, strapazierfähig. Melamin-Laminat auf E1-3 Spanplatte mit Gegenzug pressverleimt, stoßfester Kunststoff-Umleimer, Dekor Multiplex.

Für Montage, Versand- und Laborarbeiten sowie für Arbeiten ohne höhere Anforderungen an chemischer Beständigkeit.



Buche massiv 40 mm

Abrieb-, stoß-, schlagfest, sehr strapazier- und widerstandsfähig. Gedämpfte Buchenstäbe riegelverleimt, keilgezinkt, geschliffen und umweltschonend oberflächenbehandelt.

Für den Profi-Einsatz im Montage- und Fertigungsbereich bei hoher mechanischer Beanspruchung.



Multiplex geölt 40 mm

Abrieb- und stoßfest, schlagbeständig, strapazierfähig, unter hohem Druck kreuzweise wasserfest verleimt nach DIN 68705 IW 67, geschliffen und umweltschonend geölt. Gefaste Kanten.

Für den Profi-Einsatz im Montage- und Fertigungsbereich sowie für gelegentliche Arbeiten mit feuchten Materialien.



Multiplex geölt 50 mm

Abrieb- und stoßfest, schlagbeständig, strapazierfähig, unter hohem Druck kreuzweise wasserfest verleimt nach DIN 68705 IW 67, geschliffen und umweltschonend geölt. Gefaste Kanten.

Für den Profi-Einsatz im Montage- und Fertigungsbereich sowie für gelegentliche Arbeiten mit feuchten Materialien.

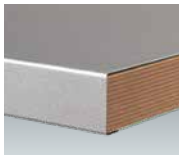

Blechbelag verzinkt 40 mm

Abriebfest, stoß- und schlagfest, ölbeständig, widerstandsfähig. Aus 1,5 mm verzinktem Feinblech auf E1-3 Spanplatte aufgezogen. An den Längskanten u-förmig abgekantet.

Für mechanische Arbeiten mit sehr schweren, kantigen und heißen Arbeitsmaterialien.



Ohne Werkbankplatte

Ausführung		Kunststoff lichtgrau		Buche massiv		Multiplex geölt		Multiplex geölt		Blechbelag verzinkt		Ohne Werkbankplatte	
Werkbankplattenstärke mm		40		40		40		50		40			
Ges.-Höhe Einheit mm		843 - 957		843 - 957		843 - 957		853 - 967		843 - 957		803 - 917	
		Grund	Anbau	Grund	Anbau	Grund	Anbau	Grund	Anbau	Grund	Anbau	Grund	Anbau
B x T Gesamt Werkbankgestell mm													
1250 x 700 1250 x 694	€	PPK1001 468,-	PPK2001 382,-	PPK1002 498,-	PPK2002 413,-	PPK1003 448,-	PPK2003 363,-	PPK1004 497,-	PPK2004 412,-	PPK1005 543,-	PPK2005 458,-	PPK1000 246,-	PPK2000 164,-
1500 x 700 1500 x 694	€	PPK1011 541,-	PPK2011 447,-	PPK1012 560,-	PPK2012 465,-	TPK0389 369,-	PPK2013 403,-	TPK1968 420,-	PPK2014 465,-	PPK1015 610,-	PPK2015 515,-	PPK1010 261,-	PPK2010 167,-
1750 x 700 1750 x 694	€	PPK1021 556,-	PPK2021 461,-	PPK1022 642,-	PPK2022 549,-	PPK1023 564,-	PPK2023 471,-	PPK1024 628,-	PPK2024 532,-	PPK1025 663,-	PPK2025 567,-	PPK1020 258,-	PPK2020 166,-
2000 x 700 2000 x 694	€	PPK1031 596,-	PPK2031 505,-	PPK1032 682,-	PPK2032 593,-	TPK5253 444,-	PPK2033 511,-	PPK1034 661,-	PPK2034 568,-	PPK1035 721,-	PPK2035 630,-	PPK1030 265,-	PPK2030 175,-

10 Farben preisgleich

Bitte jede Bestell-Nr. mit Farb-Nr. ergänzen.

- KRIEG graugrün HF 0001
- resedagrün RAL 6011
- 48h lichtgrau RAL 7035
- lichtblau RAL 5012
- rubinrot RAL 3003
- wasserblau RAL 5021
- anthrazit RAL 7016
- rotorange RAL 2001
- brillantblau RAL 5007
- alusilber ähnlich RAL 9006

4

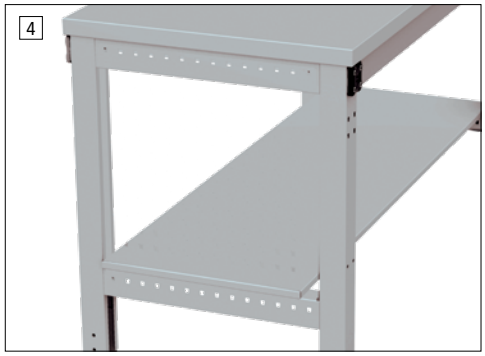

4 Zwischenboden für PROFIPLAN Standard

- Aus E1 3-Schicht-Spanplatte, 19 mm stark
- Melaminbeschichtung lichtgrau
- Lichtgrauer, stoßfester Kunststoff-Umleimer
- Tragkraft bis 75 kg bei gleichmäßig verteilter Last
- Tiefe Zwischenboden 500 mm

5 Fußstütze

- Höhenverstellbar und neigbar
- Stabiles Gestell aus Präzisionsstahlrohr, beschichtet schwarz mit abriebfesten Bodengleitern
- Höhenverstellbar von 65 - 410 mm
- Fußplatte B x T: 440 x 340 mm
- Neigung 8° bis 25° und Klemmhebel
- B x T x H 530 x 520 x 400 mm

PPK0075 € 243,-



5

4 Zwischenboden für PROFIPLAN Standard Für Werkbankbreite mm		Für Grund- bzw. Anbaueinheit
1250	€	PPK0050 113,-
1500	€	TPK0137 122,-
1750	€	PPK0052 160,-
2000	€	PPK0053 187,-

Werkbanksystem PROFIPLAN Spezial

Die perfekte Lösung für sitzende und stehende Tätigkeiten bei allen Körpergrößen

Made in Germany by KRIEG | 10 Jahre Garantie | TÜV Thüringen GS geprüfte Sicherheit

Werkbankelemente	Seite	Step
Grund-/ Anbauwerkbänke Standard	252	1
Grund-/ Anbauwerkbänke Spezial	254	
Grundwerkbänke Ergo K	256	
Grundwerkbänke Ergo E Memory	258	
Werkbankverkettungen	260	
Grundwerkbank mobil	261	





Als Reihenwerkbänke unendlich erweiterbar!

Ihre Vorteile

- Optimal für sitzende und stehende Tätigkeiten
- Klemm-Höheneinstellung von 418 mm
- Keine unerwünschte Veränderung der Grundhöhe, hoher Höheneinstellungsbereich im 19 mm Raster von 698 – 1116 mm zzgl. Werkbankplattenstärke
- Äußerst stabiles, langlebiges und selbsttragendes Stahlgestell. Hochwertige Pulverbeschichtung in 10 Farben preisgleich

Werkbank PROFIPLAN Spezial

Stahlrahmen, C-Profil 66 x 63 mm und 70 mm hohe Zargen. Grundeinheit mit 2 Fußrahmen und 2 Zargen. Anbaueinheit mit 1 Fußrahmen und 2 Zargen. Kunststoff-Tellerfüße zur Bodenschonung.

Tragkraft bei gleichmäßiger Lastverteilung				
Werkbankbreite mm	1250	1500	1750	2000
kg	1000	800	700	600

Ergonomie Tipp

Die richtige Arbeitshöhe

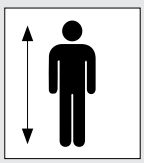



Körpergröße m	Empfohlene Werkbankhöhe Sitzarbeitsplatz mm	Empfohlene Werkbankhöhe Steharbeitsplatz mm
1,60	720	900
1,65	725	950
1,70	730	1000
1,75	750	1025
1,80	770	1050
1,85	790	1075
1,90	810	1100

Beachten Sie die Höhe des zu bearbeiteten Werkstücks: Empfohlene Werbankhöhe = Arbeitshöhe - Werkstückhöhe.

Zubehör

1 Seitenblenden extra, steckbar

- Lochrasterung 38 mm, zur optionalen Befestigung von Flaschenhalter, Werkzeughalter etc.
- Links oder rechts montierbar
- In Verbindung mit Zwischenboden nur auf Anfrage

PPK0008 € 68,-

2 Verstärkungsstrebe, extra

- Erhöhte Punktlast um 100 kg
- Aus Stahl, verzinkt

PPK0018 € 24,90

3 Stellfüße, extra

- 40 mm hoher Nivellierausgleich, Rundfuß-Ø 50 mm
- Verpackungseinheit = 2 Stück
- Max. Tragkraft pro Werkbank siehe Tragkraft Tabelle

PPK0026 €/VE 21,40



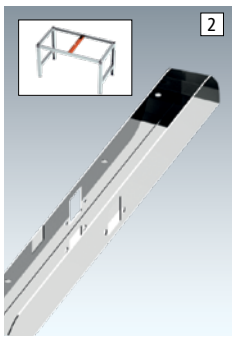

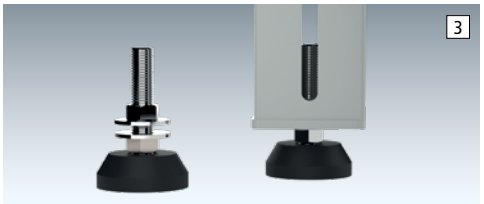

Weitere Werkbankplatten finden Sie ab Seite 268

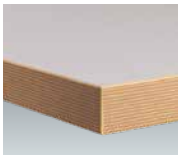

Kunststoff lichtgrau 40 mm

Abrieb-, kratz- und stoßfest, blendfrei, strapazierfähig. Melamin-Laminat auf E1-3 Spanplatte mit Gegenzug pressverleimt, stoßfester Kunststoff-Umleimer, Dekor Multiplex.

Für Montage, Versand- und Laborarbeiten sowie für Arbeiten ohne höhere Anforderungen an chemischer Beständigkeit.



Buche massiv 40 mm

Abrieb-, stoß-, schlagfest, sehr strapazier- und widerstandsfähig. Gedämpfte Buchenstäbe riegelverleimt, keilgezinkt, geschliffen und umweltschonend oberflächenbehandelt.

Für den Profi-Einsatz im Montage- und Fertigungsbereich bei hoher mechanischer Beanspruchung.



Multiplex geölt 40 mm

Abrieb- und stoßfest, schlagbeständig, strapazierfähig, unter hohem Druck kreuzweise wasserfest verleimt nach DIN 68705 IW 67, geschliffen und umweltschonend geölt. Gefaste Kanten.

Für den Profi-Einsatz im Montage- und Fertigungsbereich sowie für gelegentliche Arbeiten mit feuchten Materialien.



Multiplex geölt 50 mm

Abrieb- und stoßfest, schlagbeständig, strapazierfähig, unter hohem Druck kreuzweise wasserfest verleimt nach DIN 68705 IW 67, geschliffen und umweltschonend geölt. Gefaste Kanten.

Für den Profi-Einsatz im Montage- und Fertigungsbereich sowie für gelegentliche Arbeiten mit feuchten Materialien.

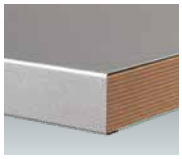

Blechbelag verzinkt 40 mm

Abriebfest, stoß- und schlagfest, ölbeständig, widerstandsfähig. Aus 1,5 mm verzinktem Feinblech auf E1-3 Spanplatte aufgezogen. An den Längskanten u-förmig abgekantet.

Für mechanische Arbeiten mit sehr schweren, kantigen und heißen Arbeitsmaterialien.



Ohne Werkbankplatte

Ausführung		Kunststoff lichtgrau		Buche massiv		Multiplex geölt		Multiplex geölt		Blechbelag verzinkt		Ohne Werkbankplatte	
Werkbankplattenstärke mm		40		40		40		50		40			
Ges.-Höhe Einheit mm		738 - 1156		738 - 1156		738 - 1156		748 - 1166		738 - 1156		698 - 1116	
		Grund	Anbau	Grund	Anbau	Grund	Anbau	Grund	Anbau	Grund	Anbau	Grund	Anbau
B x T Gesamt Werkbankgestell mm													
1250 x 700 1250 x 694	€	PPK3001 598,-	PPK4001 447,-	PPK3002 629,-	PPK4002 475,-	PPK3003 577,-	PPK4003 425,-	PPK3004 628,-	PPK4004 474,-	PPK3005 675,-	PPK4005 522,-	PPK3000 378,-	PPK4000 224,-
1500 x 700 1500 x 694	€	PPK3011 669,-	PPK4011 511,-	PPK3012 690,-	PPK4012 528,-	PPK3013 629,-	PPK4013 403,-	PPK3014 690,-	PPK4014 528,-	PPK3015 739,-	PPK4015 579,-	PPK3010 390,-	PPK4010 231,-
1750 x 700 1750 x 694	€	PPK3021 700,-	PPK4021 532,-	PPK3022 787,-	PPK4022 619,-	PPK3023 710,-	PPK4023 542,-	PPK3024 773,-	PPK4024 604,-	PPK3025 809,-	PPK4025 641,-	PPK3020 403,-	PPK4020 236,-
2000 x 700 2000 x 694	€	PPK3031 740,-	PPK4031 568,-	PPK3032 826,-	PPK4032 655,-	PPK3033 745,-	PPK4033 573,-	PPK3034 805,-	PPK4034 637,-	PPK3035 865,-	PPK4035 694,-	PPK3030 412,-	PPK4030 241,-

10 Farben preisgleich

Bitte jede Bestell-Nr. mit Farb-Nr. ergänzen.

- KRIEG graugrün HF 0001
- resedagrün RAL 6011
- **48 h** lichtgrau RAL 7035
- lichtblau RAL 5012
- rubinrot RAL 3003
- wasserblau RAL 5021
- anthrazit RAL 7016
- rotorange RAL 2001
- brillantblau RAL 5007
- alusilber ähnlich RAL 9006

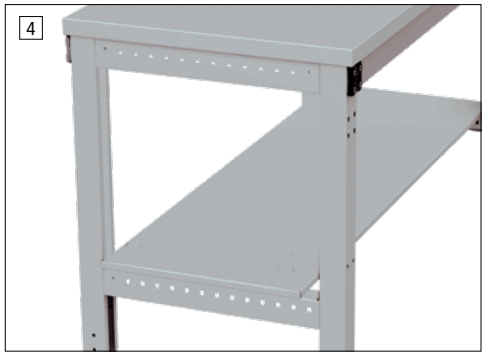

4 Zwischenboden für PROFIPLAN Spezial

- Aus E1 3-Schicht-Spanplatte, 19 mm stark
- Melaminbeschichtung lichtgrau
- Lichtgrauer, stoßfester Kunststoff-Umleimer
- Tragkraft bis 75 kg bei gleichmäßig verteilter Last
- Tiefe Zwischenboden 500 mm

5 Fußstütze

- Aus Alu-Profilen 45 x 45 mm natur eloxiert mit Stellfüßen als Bodenausgleich
- Fußplatte aus 3-Schichtspanplatte melaminbeschichtet delphingrau
- Manuell höheneinstellbar von 170-580 mm durch Klemmschrauben, Neigungswinkel 0-90°
- Halbautomatische Ausführung stufenlos mit den Füßen höhenverstellbar von 140-320 mm, Neigungswinkel 15°.
- B x T x H 890 x 500 x 635 mm

TPK0182 € 698,-

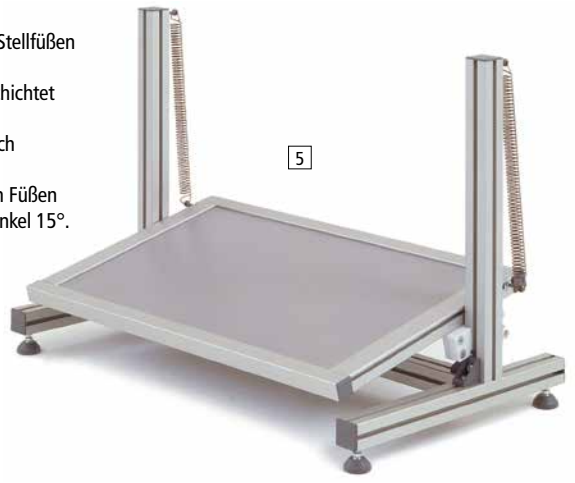

4 Zwischenboden für PROFIPLAN Spezial

Für Werkbankbreite mm		Für Grund- bzw. Anbaueinheit
1250	€	PPK0062 113,-
1500	€	PPK0063 91,-
1750	€	PPK0064 160,-
2000	€	PPK0065 187,-

Werkbanksystem PROFIPLAN Ergo K

Für den einfachen Wechsel der Arbeitshöhe

Made in Germany by KRIEG | 10 Jahre Garantie | TÜV Thüringen GS

	Seite	Step
Werkbankelemente		1
Grund-/ Anbauwerkbänke Standard	252	
Grund-/ Anbauwerkbänke Spezial	254	
Grundwerkbänke Ergo K	256	
Grundwerkbänke Ergo E Memory	258	
Werkbankverkettungen	260	
Grundwerkbank mobil	261	

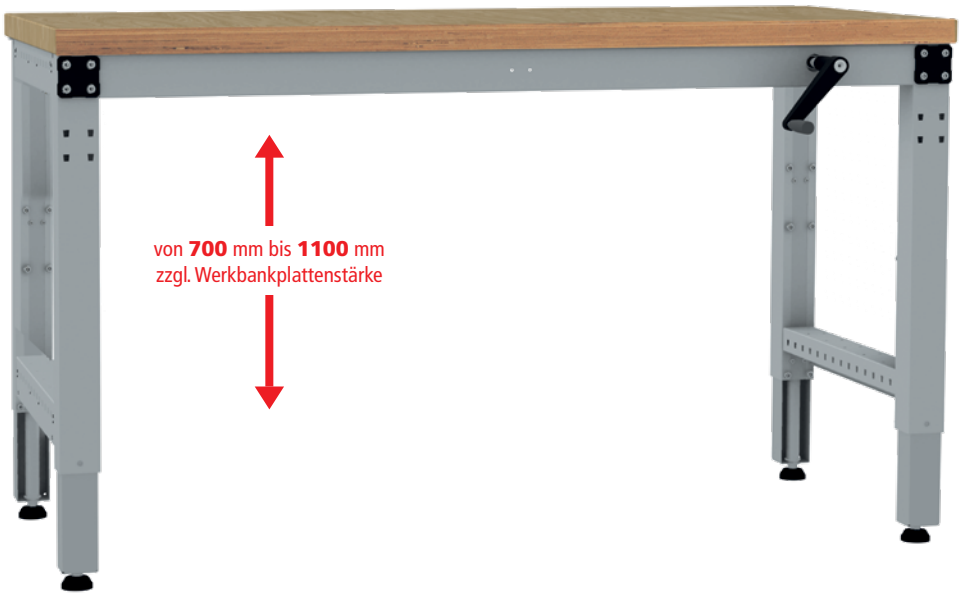

Ergonomisches Produkt – Zertifiziert durch IGR Institut für Gesundheit und Ergonomie – www.igr-ev.de

KRIEG-Tipp:

Sollten Sie einen anderen Höhenverstellungsbereich benötigen, so ist eine Anpassung der Starthöhe durch unser Konstruktionsteam möglich (z.B.: 900 - 1300 mm). Die minimale Starthöhe beträgt 700 mm.

Sowohl Anbauwerkbänke als auch Werkbankgestelle ohne Werkbankplatte nur auf Anfrage möglich. Kombination aus Gehäuse-Unterbau und Einzelschubfach nicht möglich.

Ihre Vorteile

- Optimal zur einfachen Umstellung von sitzender zu stehender Tätigkeit
- Handkurbel-Höhenverstellung von 700 - 1100 mm zzgl. Werkbankplattenstärke
- Handkurbel zur Stoßsicherheit abklappbar
- Äußerst stabiles, langlebiges und selbsttragendes Stahlgestell. Hochwertige Pulverbeschichtung in 10 Farben preisgleich

Werkbank PROFIPLAN Ergo K

Einfache Höhenverstellung durch Handkurbel. Robuste Hydraulik mit 4 Lineareinheiten. Hubgeschwindigkeit 5 mm pro Kurbelumdrehung. Umgebungstemperatur 0-40°. Positionierung der Handkurbel standardmäßig rechts. Stahlprofilrahmen, C-Profil 66 x 63 mm und 70 mm hohe Zargen. Grundeinheit mit 2 Fußrahmen und 2 Zargen.

Tragkraft bei gleichmäßiger Lastverteilung 450 kg

Ergonomie Tipp

Die richtige Arbeitshöhe



Körpergröße m	Empfohlene Werkbankhöhe Sitzarbeitsplatz mm	Empfohlene Werkbankhöhe Steharbeitsplatz mm
1,60	720	900
1,65	725	950
1,70	730	1000
1,75	750	1025
1,80	770	1050
1,85	790	1075
1,90	810	1100



Inkl. Stellfüße für einen stabilen Stand. Mit 10 mm möglichem Bodenausgleich. Rundfuß-Ø 50 mm.



Abklappbare Handkurbel
kein Anstoßen und Hängenbleiben an der Kurbel.

Zubehör

Seitenblenden extra, steckbar

- Lochrasterung 38 mm, zur optionalen Befestigung von Flaschenhalter, Werkzeughalter etc.
- Links oder rechts montierbar
- In Verbindung mit Zwischenboden nur auf Anfrage

Werkbanktiefe mm	700	800	1000
Seitenblenden	PPK0011	PPK0012	PPK0013
€	68,-	73,-	77,-

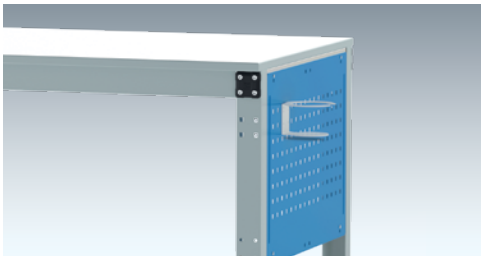

Mehr Artikel im WEB!
www.krieg-online.de

Auf Anfrage

Werkbankgestell
ohne Werkbankplatte



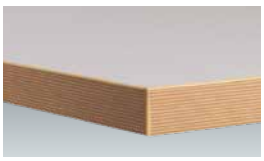

Kunststoff lichtgrau 40 mm

Abrieb-, kratz- und stoßfest, blendfrei, strapazierfähig. Melamin-Laminat auf E1-3 Spanplatte mit Gegenzug pressverleimt, stoßfester Kunststoff-Umleimer, Dekor Multiplex.

Für Montage, Versand- und Laborarbeiten sowie für Arbeiten ohne höhere Anforderungen an chemischer Beständigkeit.



Buche massiv 40 mm

Abrieb-, stoß-, schlagfest, sehr strapazier- und widerstandsfähig. Gedämpfte Buchenstäbe riegelverleimt, keilgezinkt, geschliffen und umweltschonend oberflächenbehandelt.

Für den Profi-Einsatz im Montage- und Fertigungsbereich bei hoher mechanischer Beanspruchung.



Multiplex geölt 40 mm

Abrieb- und stoßfest, schlagbeständig, strapazierfähig, unter hohem Druck kreuzweise wasserfest verleimt nach DIN 68705 IW 67, geschliffen und umweltschonend geölt. Gefaste Kanten.

Für den Profi-Einsatz im Montage- und Fertigungsbereich sowie für gelegentliche Arbeiten mit feuchten Materialien.



Multiplex geölt 50 mm

Abrieb- und stoßfest, schlagbeständig, strapazierfähig, unter hohem Druck kreuzweise wasserfest verleimt nach DIN 68705 IW 67, geschliffen und umweltschonend geölt. Gefaste Kanten.

Für den Profi-Einsatz im Montage- und Fertigungsbereich sowie für gelegentliche Arbeiten mit feuchten Materialien.

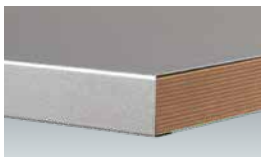

Blechbelag verzinkt 40 mm

Abriebfest, stoß- und schlagfest, ölbeständig, widerstandsfähig. Aus 1,5 mm verzinktem Feinblech auf E1-3 Spanplatte aufgezogen. An den Längskanten u-förmig abgekantet.

Für mechanische Arbeiten mit sehr schweren, kantigen und heißen Arbeitsmaterialien.

10 Farben preisgleich

Bitte jede Bestell-Nr. mit Farb-Nr. ergänzen.

- KRIEG graugrün HF 0001
- resedagrün RAL 6011
- lichtgrau RAL 7035
- lichtblau RAL 5012
- rubinrot RAL 3003
- wasserblau RAL 5021
- anthrazit RAL 7016
- rotorange RAL 2001
- brillantblau RAL 5007
- alusilber ähnlich RAL 9006

Weitere Werkbankplatten finden Sie ab Seite 268

Ausführung Werkbankgestell mm Ges.-Höhe Einheit mm		Kunststoff lichtgrau 40 740-1140 Grund	Buche massiv 40 740-1140 Grund	Multiplex geölt 40 740-1140 Grund	Multiplex geölt 50 750-1150 Grund	Blechbelag verzinkt 40 740-1140 Grund
B x T Gesamt Werkbankgestell mm		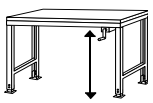	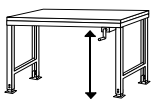	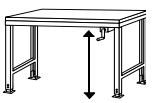	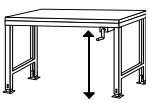	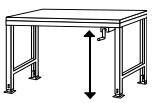
1000 x 800		PPK6001	PPK6002	PPK6003	PPK6004	PPK6005
1000 x 794	€	1572,-	1824,-	1695,-	1620,-	1695,-
1250 x 700		PPK6011	PPK6012	PPK6013	PPK6014	PPK6015
1250 x 694	€	1887,-	1914,-	1866,-	1913,-	1962,-
1500 x 700		PPK6021	PPK6022	PPK6023	PPK6024	PPK6025
1500 x 694	€	2011,-	2031,-	1970,-	2031,-	2081,-
1750 x 700		PPK6031	PPK6032	PPK6033	PPK6034	PPK6035
1750 x 694	€	2096,-	2182,-	2106,-	2167,-	2204,-
2000 x 700		PPK6041	PPK6042	PPK6043	PPK6044	PPK6045
2000 x 694	€	2197,-	2282,-	2201,-	2261,-	2321,-
2500 x 800		PPK6051	PPK6052	PPK6053	PPK6054	PPK6055
2500 x 794	€	2307,-	2681,-	2348,-	2460,-	2518,-
2500 x 1000		PPK6061	PPK6062	PPK6063	PPK6064	PPK6065
2500 x 994	€	2479,-	2801,-	2505,-	2638,-	2733,-

Werkbanksystem PROFIPLAN Ergo E Memory

Für einen schnellen Wechsel der Arbeitshöhe

Made in Germany by KRIEG | 10 Jahre Garantie | TÜV Thüringen GS

Werkbankelemente	Seite	Step
Grund-/ Anbauwerkbänke Standard	252	1
Grund-/ Anbauwerkbänke Spezial	254	
Grundtisch Ergo K	256	
Grundwerkbänke Ergo E Memory	258	
Werkbankverkettungen	260	
Grundwerkbank mobil	261	

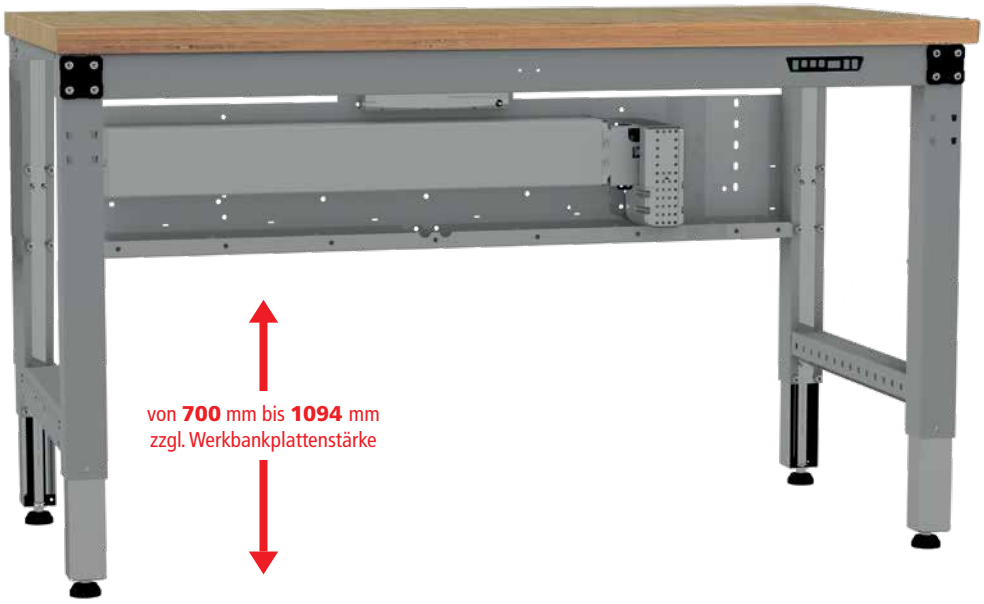

Ergonomisches Produkt – Zertifiziert durch IGR Institut für Gesundheit und Ergonomie www.igr-ev.de

KRIEG-Tipp:

Sollten Sie einen anderen Höhenverstellungsbereich benötigen, so ist eine Anpassung der Starthöhe durch unser Konstruktionsteam möglich (z.B.: 900 - 1300 mm). Die minimale Starthöhe beträgt 700 mm.

Sowohl Anbauwerkbänke als auch Werkbankgestelle ohne Werkbankplatte nur auf Anfrage möglich.
Bis 700 mm Tischtiefe nur 1 Gehäuse montierbar, weiteres Einzelschubfach jedoch möglich. Ab 800 mm Werkbanktiefe auch 2 Gehäuse möglich.

Ihre Vorteile

- Optimal zur einfachen Umstellung von sitzender zu stehender Tätigkeit
- Elektrische Höheneinstellung von 700-1094 mm zzgl. Werkbankplattenstärke
- Bedienfeld zur Speicherung von bis zu 4 Arbeitshöhen
- Äußerst stabiles, langlebiges und selbsttragendes Stahlgestell. Hochwertige Pulverbeschichtung in 10 Farben preisgleich

Werkbank PROFIPLAN Ergo E

Einfache Höhenverstellung durch Elektro-Hydraulik. Robuste Hydraulik mit 4 Lineareinheiten. Hubgeschwindigkeit 9 mm/s, Umgebungstemperatur 0-40°. Stahlprofilrahmen, C-Profil 66 x 63 mm und 70 mm hohe Zargen. Grundeinheit mit 2 Fußrahmen und 2 Zargen.

Tragkraft bei gleichmäßiger Lastverteilung 600 kg

Ergonomie Tipp

Die richtige Arbeitshöhe



Körpergröße m	Empfohlene Werkbankhöhe Sitzarbeitsplatz mm	Empfohlene Werkbankhöhe Steharbeitsplatz mm
1,60	720	900
1,65	725	950
1,70	730	1000
1,75	750	1025
1,80	770	1050
1,85	790	1075
1,90	810	1100



Inkl. Stellfüße für einen stabilen Stand. Mit 10 mm möglichem Bodenausgleich. Rundfuß-Ø 50 mm.



Bedienfeld – zur elektrischen Höhenverstellung. Mit Memory-Funktion für 4 feste Arbeitshöhen.

Zubehör

Seitenblenden extra, steckbar

- Lochrasterung 38 mm, zur optionalen Befestigung von Flaschenhalter, Werkzeughalter etc.
- Links oder rechts montierbar
- In Verbindung mit Zwischenboden nur auf Anfrage

Tischtiefe mm	700	800	1000
Seitenblenden	PPK0014	PPK0015	PPK0016
€	68,-	73,-	77,-

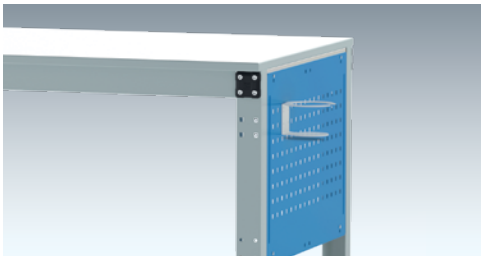

Mehr Artikel im WEB!
www.krieg-online.de

Auf Anfrage

Werkbankgestell
ohne Werkbankplatte



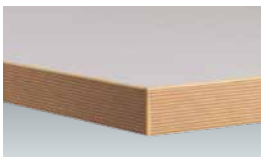

Kunststoff lichtgrau 40 mm

Abrieb-, kratz- und stoßfest, blendfrei, strapazierfähig. Melamin-Laminat auf E1-3 Spanplatte mit Gegenzug pressverleimt, stoßfester Kunststoff-Umleimer, Dekor Multiplex.

Für Montage, Versand- und Laborarbeiten sowie für Arbeiten ohne höhere Anforderungen an chemischer Beständigkeit.



Buche massiv 40 mm

Abrieb-, stoß-, schlagfest, sehr strapazier- und widerstandsfähig. Gedämpfte Buchenstäbe riegelverleimt, keilgezinkt, geschliffen und umweltschonend oberflächenbehandelt.

Für den Profi-Einsatz im Montage- und Fertigungsbereich bei hoher mechanischer Beanspruchung.



Multiplex geölt 40 mm

Abrieb- und stoßfest, schlagbeständig, strapazierfähig, unter hohem Druck kreuzweise wasserfest verleimt nach DIN 68705 IW 67, geschliffen und umweltschonend geölt. Gefaste Kanten.

Für den Profi-Einsatz im Montage- und Fertigungsbereich sowie für gelegentliche Arbeiten mit feuchten Materialien.



Multiplex geölt 50 mm

Abrieb- und stoßfest, schlagbeständig, strapazierfähig, unter hohem Druck kreuzweise wasserfest verleimt nach DIN 68705 IW 67, geschliffen und umweltschonend geölt. Gefaste Kanten.

Für den Profi-Einsatz im Montage- und Fertigungsbereich sowie für gelegentliche Arbeiten mit feuchten Materialien.

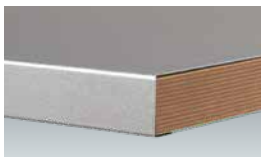

Blechbelag verzinkt 40 mm

Abriebfest, stoß- und schlagfest, ölbeständig, widerstandsfähig. Aus 1,5 mm verzinktem Feinblech auf E1-3 Spanplatte aufgezogen. An den Längskanten u-förmig abgekantet.

Für mechanische Arbeiten mit sehr schweren, kantigen und heißen Arbeitsmaterialien.

10 Farben preisgleich

Bitte jede Bestell-Nr. mit Farb-Nr. ergänzen.

- KRIEG graugrün HF 0001
- resedagrün RAL 6011
- lichtgrau RAL 7035
- lichtblau RAL 5012
- rubinrot RAL 3003
- wasserblau RAL 5021
- anthrazit RAL 7016
- rotorange RAL 2001
- brillantblau RAL 5007
- alusilber ähnlich RAL 9006

Weitere Werkbankplatten ab Seite 268

Ausführung Werkbankplattenstärke mm Ges.-Höhe Einheit mm		Kunststoff lichtgrau 40 740-1134 Grund	Buche massiv 40 740-1134 Grund	Multiplex geölt 40 740-1134 Grund	Multiplex geölt 50 750-1144 Grund	Blechbelag verzinkt 40 740-1134 Grund
B x T Gesamt Werkbankgestell mm		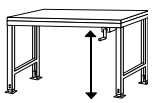	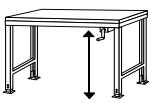	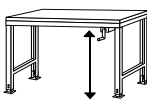	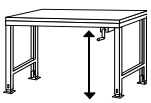	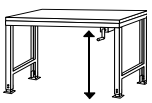
1000 x 800		PPK7001	PPK7002	PPK7003	PPK7004	PPK7005
1000 x 794	€	2396,-	2716,-	2389,-	2443,-	2540,-
1250 x 700		PPK7011	PPK7012	PPK7013	PPK7014	PPK7015
1250 x 694	€	2660,-	2688,-	2636,-	2687,-	2734,-
1500 x 700		PPK7021	PPK7022	PPK7023	PPK7024	PPK7025
1500 x 694	€	2785,-	2803,-	2744,-	2803,-	2855,-
1750 x 700		PPK7031	PPK7032	PPK7033	PPK7034	PPK7035
1750 x 694	€	2869,-	2955,-	2880,-	2942,-	2977,-
2000 x 700		PPK7041	PPK7042	PPK7043	PPK7044	PPK7045
2000 x 694	€	2970,-	3056,-	2974,-	3033,-	3094,-
2500 x 800		PPK7051	PPK7052	PPK7053	PPK7054	PPK7055
2500 x 794	€	3081,-	3546,-	3124,-	3237,-	3314,-
2500 x 1000		PPK7061	PPK7062	PPK7063	PPK7064	PPK7065
2500 x 994	€	3305,-	3722,-	3331,-	3464,-	3580,-

Werkbanksystem PROFIPLAN

Verkettungselemente für Winkel- und Gruppenarbeitsplätze

Made in Germany by KRIEG | 10 Jahre Garantie | TÜV Thüringen GS



Werkbankelemente	Seite	Step
Grund-/ Anbauwerkbänke Standard	252	1
Grund-/ Anbauwerkbänke Spezial	254	
Grundwerkbänke Ergo K	256	
Grundwerkbänke Ergo E Memory	258	
Werkbankverkettungen	260	
Grundwerkbank mobil	261	



Winkelkombination
(Abb. Beispieldarstellung)

Ihre Vorteile

- Verkettungslösung für Winkel- und Gruppenarbeitsplätze
- Effektive Nutzung des vorhandenen Arbeitsraumes
- Keine Störung der Beinfreiheit

Bei Eigenbohrung ist auch eine nachträgliche Ergänzung Ihrer Werkbank möglich.
Sprechen Sie uns an.

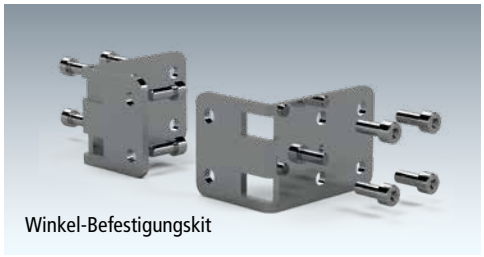

Winkel-Befestigungskit

So bestellen Sie sich Ihre Winkelkombination PROFIPLAN

1 **Grundwerkbank auswählen**

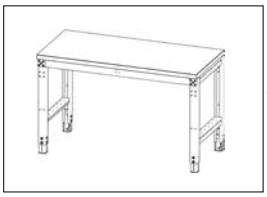

Seite
Standard 252
Spezial 254

+

2 **Anbauwerkbank auswählen**

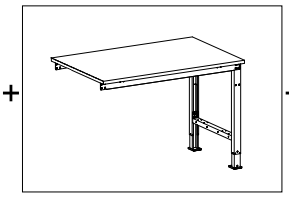

Seite
Standard 252
Spezial 254

+

3 **Befestigungskit bestellen**

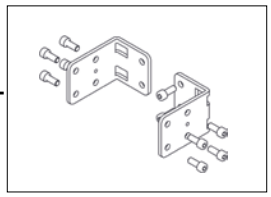

AUK0038 €/111,-

Winkelkombination, Raumlösung, U-Linien und mehr!

Gerne realisieren wir gemeinsam mit Ihnen eine optimale Winkelkombinationslösung.



Egal ob es hierbei um die effiziente Ausnutzung Ihrer vorhandenen Räume geht oder Sie eine Montage- oder Verpackungslinie zur Optimierung Ihres Arbeitsablaufes einführen wollen!

Hierzu schauen wir uns gerne die Sachlage vor Ort an oder beraten Sie auch ausführlich telefonisch.

Fordern Sie uns!



Winkelkombination in U-Linie
(Abb. Beispieldarstellung)

	Seite	Step
Werkbankelemente		
Grund-/ Anbauwerkbänke Standard	252	
Grund-/ Anbauwerkbänke Spezial	254	
Grundwerkbänke Ergo K	256	1
Grundwerkbänke Ergo E Memory	258	
Werkbankverkettungen	260	
Grundwerkbank mobil	261	



Tragkraft bei gleichmäßiger Lastverteilung 650 kg

Werkbank PROFIPLAN Mobil

Stahlprofilrahmen, C-Profil 66 x 63 mm und 70 mm hohen Zargen. Grundeinheit mit 2 Fußrahmen und 2 Zargen, inkl. Querstabilisierungsstrebe. Elastik-Bereifung, mit Kugellagerung für leichten Lauf, Ø 100 x 35 mm.

Ihre Vorteile

- Durch Mobilität einfacher Wechsel des Arbeitsstandortes, kein Ab- und Aufbau nötig
- Keine unerwünschte Veränderung der Grundhöhe, hoher Höheneinstellungsbereich im 19 mm Raster von 698 – 963 mm zzgl. Werkbankplattenstärke
- Äußerst stabiles, langlebiges und selbsttragendes Stahlgestell. Hochwertige Pulverbeschichtung in 10 Farben preisgleich

10 **Farben preisgleich**
Bitte jede Bestell-Nr. mit Farb-Nr. ergänzen.

KRIEG graugrün HF 0001	resedagrün RAL 6011	lichtgrau RAL 7035	lichtblau RAL 5012	rubinrot RAL 3003
wasserblau RAL 5021	anthrazit RAL 7016	rotorange RAL 2001	brillantblau RAL 5007	alusilber ähnlich RAL 9006

Rollenausstattung 1



Rollensatz 1
Für einen guten Geradelauf
2 x Lenkrollen mit Feststeller, 2 x Bockrollen

Rollenausstattung 2



Rollensatz 2
Für eine hohe Wendigkeit
4 x Lenkrollen davon 2 x mit Feststeller

Ausführung	Kunststoff lichtgrau		Buche massiv		Multiplex geölt		Multiplex geölt		Blechbelag verzinkt	
									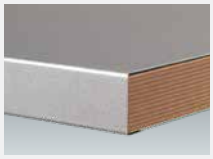	
Werkbankplattenstärke mm	40		40		40		50		40	
Ges.-Höhe Einheit mm	738-1003		738-1003		738-1003		748-1013		738-1003	
	Grund		Grund		Grund		Grund		Grund	
Rollenausstattung	1	2	1	2	1	2	1	2	1	2
B x T Gesamt Werkbankgestell mm										
1250 x 700	PPK3301	PPK4301	PPK3302	PPK4302	PPK3303	PPK4303	PPK3304	PPK4304	PPK3305	PPK4305
1250 x 690 €	950,-	886,-	981,-	914,-	929,-	865,-	979,-	913,-	1027,-	961,-
1500 x 700	PPK3311	PPK4311	PPK3312	PPK4312	PPK3313	PPK4313	PPK3314	PPK4314	PPK3315	PPK4315
1500 x 690 €	1028,-	961,-	1047,-	981,-	987,-	920,-	1047,-	981,-	1097,-	1032,-
1750 x 700	PPK3321	PPK4321	PPK3322	PPK4322	PPK3323	PPK4323	PPK3324	PPK4324	PPK3325	PPK4325
1750 x 690 €	1114,-	1041,-	1199,-	1126,-	1122,-	1050,-	1183,-	1114,-	1221,-	1150,-
2000 x 700	PPK3331	PPK4331	PPK3332	PPK4332	PPK3333	PPK4333	PPK3334	PPK4334	PPK3335	PPK4335
2000 x 690 €	1150,-	1078,-	1235,-	1165,-	1154,-	1083,-	1214,-	1143,-	1271,-	1201,-

Werkbanksystem PROFIPLAN

Individuelle Gehäuse-Unterbauten

Made in Germany by KRIEG | 10 Jahre Garantie | TÜV Thüringen GS

	Seite	Step
Werkbankelemente	252	1
Unterbauten Individuelle Gehäuse-Unterbauten	262	2
Aufbauportale	264	3
Arbeitsplatzbeleuchtung	139	4
Energiebereitstellung	142	5
Werkzeugbereitstellung	145	6
Informationsbereitstellung	151	7
Materialbereitstellung	152	8
Materialtransport	158	9

Individuelle Gehäuse-Unterbauten

Individuelle Konfiguration Ihrer Gehäuse-Unterbauten.



10 Farben preisgleich!

Komplett Gehäuse-Unterbauten serienmäßig in 10 Farboptionen erhältlich!

Alle RAL Farben auf Anfrage möglich!







1 Individuelle Gehäuse-Unterbauten für Schubfächer
In 300 und 500 mm Nutzhöhe zur Aufnahme von Gehäuse-Schubfächern. Massive, verstärkte Stahlblech-Konstruktion bis 200 kg belastbar.

Zylinderschloss mit 2 Schlüsseln. 50 mm Lochraster zur individuellen Einteilung mit Gehäuse-Schubfächern. Gehäuse, Türen und Schubfächer auch verschiedenfarbig nach Ihren Wünschen. Serienmäßig mit Zentralverschluss und Einzelauszugsperre. Verhindert das unbeabsichtigte, gleichzeitige Öffnen von mehreren Schubfächern.

2 Individuelle fahrbare Schubfachschränke
Zur Aufnahme von Gehäuse-Schubfächern. Ausführung wie oben mit Zentralverschluss, Einzelauszugsperre und Schubfachsicherung. Verhindert das unbeabsichtigte Herauslaufen der Schubfächer während des Fahrens.

Zusätzlich mit Fahrrahmen aus Stahl. 2 Bock- und 2 Lenkrollen 100 mm Ø aus Polyamid, feststellbar und mit großem Schiebebügel.

3 Gehäuse-Schubfächer
Zur Aufnahme in Gehäuse-Unterbauten und fahrbaren Schubfachschränken. Stahlausführung, stabil und verwindungsfrei, rollengelagert, leichtlaufend, 80 % ausziehbar, bis 35 kg belastbar, Boden zur Aufnahme von Fachunterteilungen im 36 mm Raster gelocht. Große schwarze, handliche Griffleiste mit Beschriftungsetikett und Klarsichtabdeckung.

4 Individuelle Gehäuse-Unterbauten
In 300 und 500 mm Nutzhöhe mit Tür zur Aufnahme von Böden. Ausführung wie oben mit Zylinderschloss und 2 Schlüsseln.

50 mm Lochraster zur Aufnahme von Einlegeböden fest und Ausziehböden.

Das Gehäuse mit Nutzhöhe 500 mm ist nur kompatibel für PROFIPLAN Standard und PROFIPLAN Spezial.

5 Einlegeboden, fest
Bis 35 kg belastbar, Höheneinstellung im 50 mm Raster.

6 Ausziehboden
Bis 35 kg belastbar, 80 % ausziehbar, Höheneinstellung im 50 mm Raster. Nicht bei mobilen Schubfachschränken.

7 Einzelschubfächer
Stahlausführung, stabil und verwindungsfrei, rollengelagert, leicht laufend, 100% ausziehbar, bis 35 kg belastbar. Boden glatt, ohne Lochung.

Große schwarze, handliche Griffleiste mit Beschriftungsetikett und Klarsichtabdeckung. Ohne oder mit Zylinderschloss, 2 Schlüssel. Blendenhöhe 50, 100, 150 mm.

Hersteller-Extra

Bringen Sie Farbe in Ihren Betrieb!

Mit unserer umweltfreundlichen Lackieranlage geben wir unseren Unterbauten die Optik, die Sie wünschen.

In 10 Farben preisgleich!
Alle weiteren RAL Farben gegen einen nur geringen Aufpreis.

Wir freuen uns auf Ihre Anfrage!

+49 (0)7033 - 909 46 81



Unterbauten PROFIPLAN

Gehäuse-Baukastensystem zur Eigenkonfiguration

1



Gehäuseunterbauten für Schubfächer

	Für stationäre Werkbänke			
Nutzhöhe mm	300		500	
Gesamt B x T x H mm	500 x 580 x 360		500 x 580 x 560	
Werkbanktiefe mm		€		€
700	PPK8001	293,-	PPK8004	329,-
800	PPK8002	296,-	PPK8005	331,-
1000	PPK8003	304,-	PPK8006	338,-

Das Gehäuse mit Nutzhöhe 500 mm ist nur kompatibel für PROFIPLAN Standard und PROFIPLAN Spezial

2



Fahrbare Schubfachschränke

Gehäuse Nutzhöhe mm	400	500	700	900
Gesamt B x T x H mm	500 x 580 x 620	500 x 580 x 720	500 x 580 x 960	500 x 580 x 1060
	PPK8007	PPK8008	PPK8009	PPK8010
€	562,-	638,-	734,-	822,-

3



Gehäuse Schubfächer mit Lochboden Aufsummierte Blendenhöhen müssen der Gehäuse-Nutzhöhe entsprechen

Gesamt B x T mm	460 x 580	460 x 580	460 x 580	460 x 580	460 x 580
Blendenhöhe mm	50	100	150	200	300
Innen B x T x H mm	425 x 485 x 35	425 x 550 x 85	425 x 550 x 135	425 x 550 x 185	425 x 550 x 285
	PPK8011	PPK8012	PPK8013	PPK8014	PPK8015
€	75,-	78,-	89,-	101,-	125,-

4



Nutzhöhe mm	300				500			
Gesamt B x T x H mm	500 x 580 x 360				500 x 580 x 560			
Tür Anschlag	links		rechts		links		rechts	
Tischtiefe mm		€		€		€		€
700	PPK8016	337,-	PPK8019	337,-	PPK8116	370,-	PPK8119	370,-
800	PPK8017	339,-	PPK8020	339,-	PPK8117	372,-	PPK8120	372,-
1000	PPK8018	343,-	PPK8021	343,-	PPK8118	378,-	PPK8121	378,-

Das Gehäuse mit Nutzhöhe 500 mm ist nur kompatibel für PROFIPLAN Standard und PROFIPLAN Spezial

5

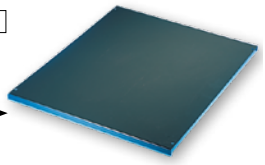

Einlegeboden fest
Für Gehäuse-Unterbauten mit Türen
B x T x H mm 460 x 574 x 17



PPK8022 € 53,-

6



Ausziehboden
Für Gehäuse-Unterbauten mit Türen
B x T x H mm 460 x 545 x 19

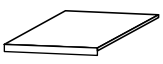

PPK8023 € 59,-

Die geeignete Schubfach-Organisation finden Sie ausführlich ab Seite 320

7



Für Tischtiefe mm	700-1200	700-1200
Gesamt B x T mm	460 x 580	460 x 580
Innen B x T mm	425 x 550	425 x 550
Blend-/Innenhöhe mm	ohne Schloss	mit Schloss
50/35	PPK8024	-
€	156,-	-
100/85	PPK8025	PPK8027
€	159,-	176,-
150/135	PPK8026	PPK8028
€	166,-	178,-

8



Hauptschlüssel
Zum Öffnen und Schließen aller Schlösser von Einzelschubfächern, Gehäuse-Unterbauten und mobilen Schubfachschränken.
PPK8029 € 13,10

10 Farben preisgleich

Bitte jede Bestell-Nr. mit Farb-Nr. ergänzen.

- KRIEG graugrün HF 0001
- resedagrün RAL 6011
- 48h lichtgrau RAL 7035
- lichtblau RAL 5012
- rubinrot RAL 3003
- wasserblau RAL 5021
- anthrazit RAL 7016
- rotorange RAL 2001
- 48h brillantblau RAL 5007
- alusilber ähnlich RAL 9006

Werkbanksystem PROFIPLAN

Perfekte Arbeitsplatzgestaltung über der Werkbankplatte

Made in Germany by KRIEG | 10 Jahre Garantie | TÜV Thüringen GS

	Seite	Step
Werkbankelemente	252	1
Unterbauten	262	2
Aufbauportale		3
Portale ohne Ausleger	264	
Portale mit Ausleger	265	
Arbeitsplatzbeleuchtung	139	4
Energiebereitstellung	142	5
Werkzeugbereitstellung	145	6
Informationsbereitstellung	151	7
Materialbereitstellung	152	8
Materialtransport	158	9

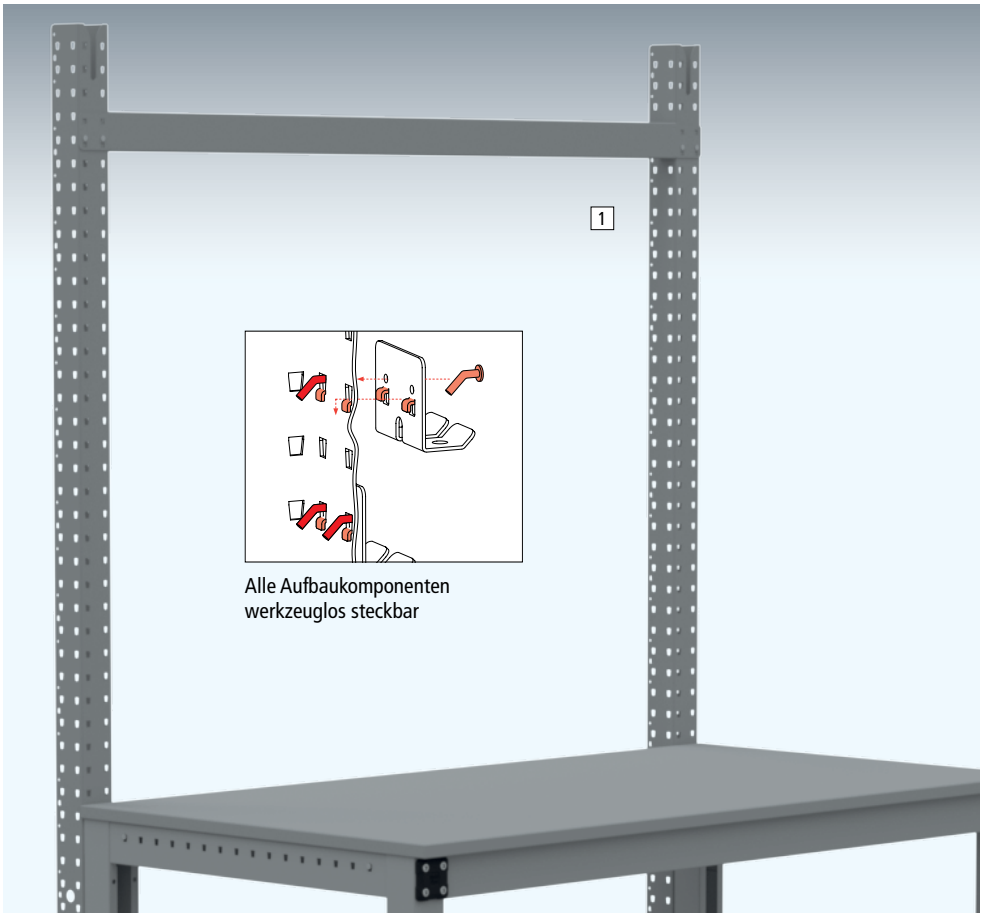

Alle Aufbaukomponenten werkzeuglos steckbar

Aufbauportal ohne Ausleger und Aufbausäulen

1 Inkl. Querstabilisierungsstrebe. Nutzhöhe 1254 mm

2 Ohne Querstabilisierungsstrebe. Nutzhöhe 720 mm

- Aus dreiseitigen im 38er Raster gelochten Profilstahl
- Querstabilisierungsstrebe mit Kabelführungsfunktion
- Säulenbreite x Tiefe 66 x 66 mm
- Steck-/Schraubmontage des Portals
- Hochwertige Pulverbeschichtung in 10 Farben preisgleich
- Tragkraft Aufbauportal 300 kg

Ihre Vorteile +

bei allen Aufbauportalen von KRIEG

- Steckmontage aller Anbaukomponenten für zeitsparende Montage und Umbau
- Integrierte Kabelführung über das gesamte Aufbauportal
- Standardmäßig mit 3-seitiger, mit Säulendeckel sogar 4-seitiger Bestückungsoption. 38er Rasterung, damit auch mit allen Lochplattenelementen kombinierbar

Hersteller-Extra

Kennen Sie unser KRIEG-Stecksystem?

Durch unsere hochmoderne Fertigung haben wir ein Stecksystem für alle Zubehöre entwickelt.

Dies macht Montage und Umbau des Arbeitsplatzes zu einem Kinderspiel.

Überzeugen Sie sich!

+49 (0)7033 - 909 46 81



1 Aufbauportal mit Querstabilisierungsstrebe Nutzhöhe 1254 mm

Für Werkbankbreite		Grundeinheit	Anbaueinheit
1000	€	PPK8030 269,-	PPK8036 169,-
1250	€	PPK8031 282,-	PPK8037 179,-
1500	€	PPK8032 305,-	PPK8038 201,-
1750	€	PPK8033 319,-	PPK8039 216,-
2000	€	PPK8034 325,-	PPK8040 222,-
2500	€	PPK8035 407,-	PPK8041 278,-

2 Aufbausäulen ohne Querstabilisierungsstrebe Nutzhöhe 720 mm

Anzahl Säulen		Grundeinheit 2	Anbaueinheit 1
		PPK8042	PPK8043
	€	184,-	95,-

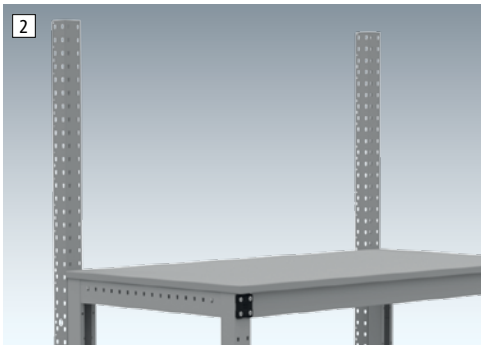

3 Aufbauportal mit gekröpftem Ausleger

Inkl. Schienenbahn und Querstabilisierungsstrebe.
Nutzhöhe 1254 mm, Gesamthöhe 1780 mm.

- Aus 3-seitigen im 38er Raster gelochten Profilstahl
- Querstabilisierungsstrebe mit Kabelführungsfunktion
- Säulenbreite x Tiefe 66 x 66 mm
- Steck-/Schraubmontage des Portals
- Hochwertige Pulverbeschichtung in 10 Farben preisgleich
- Auslegertiefe 700 mm
- Für Anbauwerkbänke oder Werkbankreihen sind immer eine Grundeinheit und die entsprechende Anbaueinheit erforderlich

- Tragkraft ohne Schienenbahn: 300 kg
- Tragkraft mit Schienenbahn:
  bei Befestigungstiefe 350 mm = 60 kg
  bei Befestigungstiefe 680 mm = 30 kg

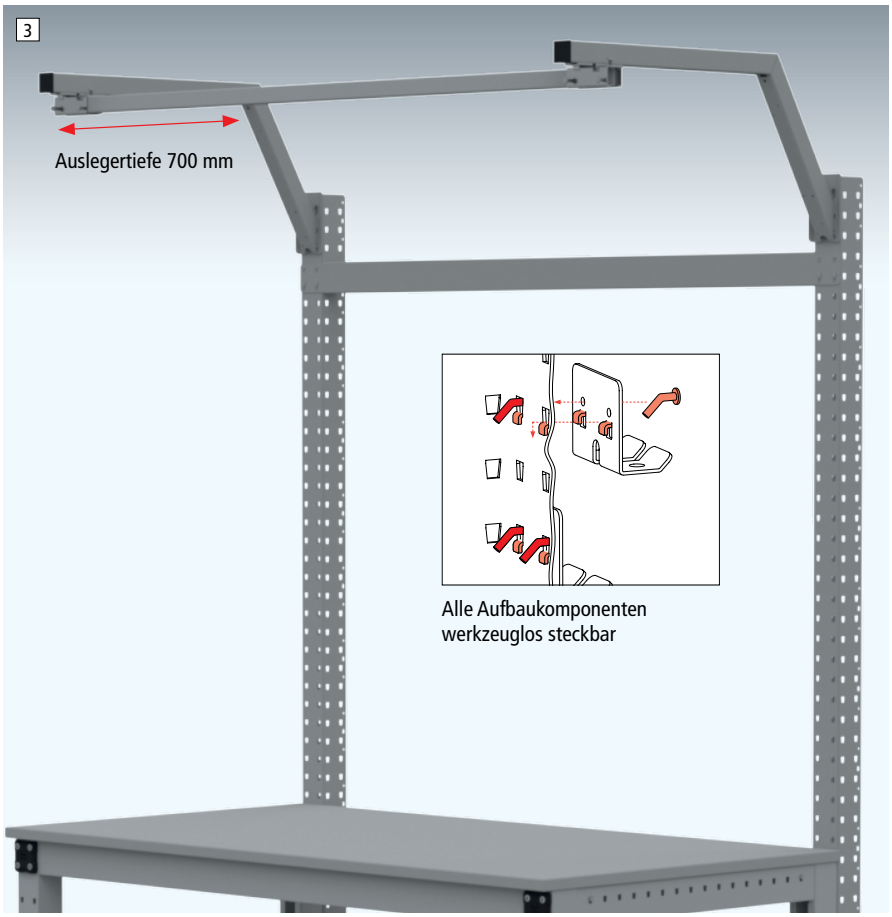

Für Werkbankbreite	Grundeinheit	Anbaueinheit
1000	PPK8044	TPK8050
€	535,-	357,-
1250	PPK8045	TPK8051
€	549,-	371,-
1500	PPK8046	TPK8052
€	570,-	394,-
1750	PPK8047	TPK8053
€	591,-	413,-
2000	PPK8048	PPK8054
€	653,-	423,-
2500	PPK8049	PPK8055
€	816,-	529,-

10 Farben preisgleich

Bitte jede Bestell-Nr. mit Farb-Nr. ergänzen.

- KRIEG graugrün HF 0001
- resedagrün RAL 6011
- 48h lichtgrau RAL 7035
- lichtblau RAL 5012
- rubinrot RAL 3003
- wasserblau RAL 5021
- anthrazit RAL 7016
- rotorange RAL 2001
- brillantblau RAL 5007
- alusilber ähnlich RAL 9006

Zubehör

4 Ausleger gekröpft, extra

- C- Schiene aus Stahl, Auslegertiefe 700 mm
- Zur 2-seitigen Verwendung von Aufbauportalen mit beidseitiger Beleuchtung und vertikaler Werkzeugbereitstellung s. Nr. 6
- **Für Grundwerkbank 2 Ausleger, für Anbauwerkbank 1 Ausleger erforderlich**



Auslegertiefe mm	700
Für Werkbanktiefe mm	ab 500
	PPK8056
€	91,-

5 Schienenbahn, extra

- Zur zusätzlichen Nutzung von Leuchten, Gerätewagen und Federzügen etc., oder für Ausleger gekröpft, extra Nr. 4

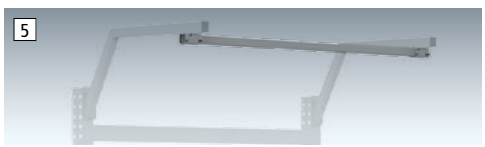

Für Werkbankbreite mm	1000	1250	1500	1750	2000	2500
	PPK8057	PPK8058	PPK8059	PPK8060	PPK8061	PPK8062
€	121,-	132,-	135,-	143,-	144,-	151,-

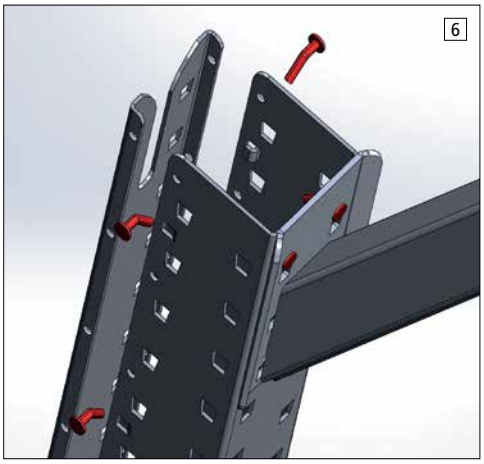

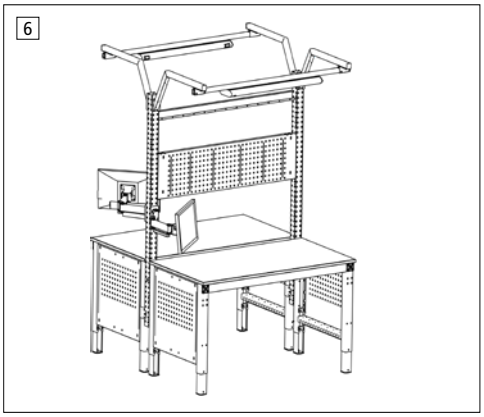

6 Aufbausäulen-Deckel, extra

Für eine 4-seitige Nutzung des Portals

- Werkzeuglose Steckmontage
- Aus im 38er Raster gelochten Profilstahl
- Hochwertige Pulverbeschichtung in 10 Farben preisgleich

Für Nutzhöhe mm	720	1254
	PPK8063	PPK8064
€	51,-	65,-

Ihre Vorteile +

des Aufbausäulendeckels von KRIEG

- Steckmontage aller Anbaukomponenten für eine zeitsparende Montage und Umbau
- Optimal für die doppelseitige Verwendung von Aufbausäulen und Aufbauportalen bei zusammengestellten Arbeitsplätzen
- Stabilität der Aufbausäulen und Portale

Übersicht PROFIPLAN

Made in Germany by KRIEG | 10 Jahre Garantie | TÜV Thüringen GS geprüfte Sicherheit

Arbeitsplatzbeleuchtung	Seite	Step
		4
System-Langfeldleuchten	139	
Premium-Langfeldleuchten	140	
Seitenfeld-/Kleinfeldleuchten	141	

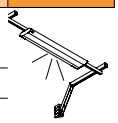

Energiebereitstellung	Seite	Step
		5
Energie-Versorgungskanäle unverdrahtet	142	
Energie-Versorgungskanäle verdrahtet	143	



Werkzeugbereitstellung	Seite	Step
		6
Neigbare Ablagekonsolen	145	
Schrägablagen	145	
Werkzeug-Klemmhalter	145	
Drehbares Ablageboard	145	
Gerätebrücken	146	
Auszugsböden	146	
Werkzeug-Lochplatten	147	
Kleinteilekörbe	147	
Dokumentenablage	147	
Gerätewagen	148	
Werkzeugwagen	148	
Schwenkausleger	148	
Federzüge	148	
Leitungshalter	148	
Spiralschläuche	148	
Flaschenhalter	149	
Kleiderhaken	149	
Taschen-/Rucksackhalter	149	
Lappenhalter	149	
Armstützen	149	
Kabelhalter	149	

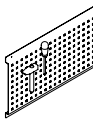



Gut zu wissen

Alle Zubehör-Artikel von Step 4 bis Step 9 sind sowohl zu **MULTIPLAN** als auch zu **PROFIPLAN** kompatibel

Informationsbereitstellung	Seite	Step
Monitorträger	151	7
CPU-Halter	151	
Kabelhalter	151	
Dokumententräger	151	
Dokumentenleiste	151	



Materialbereitstellung	Seite	Step
Greifbehälter	152	8
Behälter-Standkonsolen	152	
Kanban Behälter	154	
Greifschalen	154	
Greifzungen	154	
Neigbare Ablagekonsolen	155	
Sichtlagerkästen	155	
Boxenträger-Elemente	156	
Boxenträger-Schiene	156	
Sichtboxen-Regal-Halter	156	
Sichtboxen-Regale	156	
Sonderkomponenten	156	

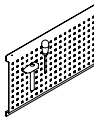

Materialtransport	Seite	Step
U-Linie	158	9
One-piece-flow-Fertigung	158	
Fließfertigung	159	
Röllchen- und Rollenbahnen	159	



WEITERE WERKBANK-SYSTEME
IM KRIEG-SORTIMENT:

COMBI:
Für die schnelle Einrichtung
- innerhalb von 48 Stunden versandfertig
ab Seite 92

SIMPLE:
In 3 einfachen Schritten können Sie sich Ihre individuelle Werkbank zusammenstellen
ab Seite 96

COMPACT:
Jede Menge kompakte Komplett-Angebote für Sie. Die Werkbank wird bereits montiert geliefert
ab Seite 98

Mehr Artikel im WEB!
www.krieg-online.de
@

Planen Sie mit Profis!

65 Jahre Erfahrung in Beratung, Planung und Fertigung von Arbeitsplatzlösungen. Vor Ort analysieren unsere erfahrenen Planungsprofis Ihren Bedarf und unterbreiten Ihnen ein Angebot mit den genau auf Sie abgestimmten Baukasten-komponenten.

Wenn erforderlich entwickeln unsere Konstrukteure gemeinsam mit Ihnen auch eine individuelle, maßgeschneiderte Sonderlösung.

Fragen Sie uns!

+49 (0)7033 - 909 46 81

verkauf@krieg-online.de



Arbeitstisch- und Werkbankplatten

zur individuellen Ausstattung Ihres Arbeitsplatzes

Wählen Sie aus dem Angebot der Tischplatten in Standardgrößen laut Tabellen oder individuell nach Ihren Vorgaben.
Die maximale Plattengröße beträgt
B x T 3000 x 2000 mm, abhängig von der Plattenart und Plattenstärke.

Bei Bestellung von individuellen Größen bitte Bestellnummern für Sondergrößen und zusätzlich die genauen Breiten x Tiefen angeben.
Der Preis errechnet sich nach qm.

Zur individuellen Ausstattung Ihres Arbeitsplatzes

- Als Ersatz für abgenutzte Arbeitsplatten
- Für den Eigenbau von Montagetischen
- Auch als leichte Werkbankplatten einsetzbar
- 10 Ausführungen zur Wahl

Für eine ausführliche technische Beschreibung können Sie gerne unsere Beratungs-Hotline unter der Tel.: +49 (0)7033 - 909 46 81 kontaktieren.

Tischplatten

beständig gegen:	Melamin	Kunststoff	PVC	Linoleum	Blechbelag	Multiplex	Kautschuk
Kratzer	mittel	gut	mittel	mittel	gut	mittel	mittel
Abrieb	mittel	gut	gut	gut	gut	gut	bedingt
Schlag	bedingt	gut	gut	gut	gut	gut	bedingt
Wärme	bedingt	gut	bedingt	mittel	gut	gut	gut
Feuchtigkeit*	bedingt	bedingt	bedingt	bedingt	mittel	mittel	bedingt
Öl	bedingt	gut	gut	gut	gut	bedingt	gut
Chemikalien	bedingt	bedingt	gut	mittel	bedingt	bedingt	mittel
Statische Aufladung	keine	keine	gut	gut	keine	gut	keine
Lichtreflektion	gut	gut	mittel	mittel	bedingt	gut	gut
Lötzinn**	keine	keine	keine	keine	gut	bedingt	mittel

* Für hohe Feuchtigkeitsresistenz empfehlen wir Siebdruckplatten.
** Für Arbeiten mit Lötzinn, bei der eine Metalloberfläche nicht erwünscht ist, empfehlen wir HPL 2 mm wie Eluplan oder HPL 3mm wie Eterlux

Weitere Arbeitsplatten wie z.B. Edelstahl, HPL mit Massivholzkern, Birke Multiplex oder Arphenol auf Anfrage ebenso erhältlich!

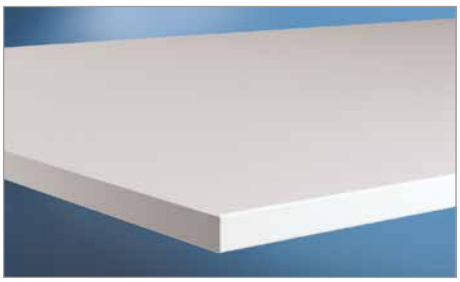

Melamin

lichtgrau 22 mm

- Weitestgehend abrieb- und kratzfest, blendfrei, unempfindlich
- Glatt, Oberflächen leicht zu reinigen

Breite mm / Tiefe mm	1000	1200	1250	1500	1600	1750	2000	2500	3000
600	ZBK1201	ZBK1208	ZBK1202	ZBK1203	ZBK1209	–	–	–	–
€	92,-	105,-	108,-	126,-	128,-	–	–	–	–
700	–	–	ZBK1212	ZBK1213	–	ZBK1214	ZBK1215	ZBK1216	–
€	–	–	121,-	135,-	–	147,-	172,-	195,-	–
800	ZBK1221	ZBK1228	ZBK1222	ZBK1223	ZBK1229	ZBK1224	ZBK1225	ZBK1226	ZBK1227
€	103,-	117,-	125,-	138,-	152,-	172,-	180,-	220,-	257,-
1000	–	–	–	ZBK1233	ZBK1239	ZBK1234	ZBK1235	ZBK1236	ZBK1237
€	–	–	–	158,-	179,-	195,-	199,-	249,-	292,-
1200	–	–	–	ZBK1248	–	ZBK1244	ZBK1245	ZBK1246	ZBK1247
€	–	–	–	167,-	–	210,-	230,-	277,-	330,-

Sondergröße ZBK1200 €/m² 236,-
Maximale Größe: B x T 3050 x 2070 mm

- Melaminharzbeschichtung auf E1 3-Schichtspanplatte, beidseitige Feinstruktur
- Hellgrauer, stoßfester Kunststoff-Umleimer

Einsatz: Preisgünstigste Tischplatte. Für Arbeiten ohne höhere mechanische und chemische Anforderungen.



Kunststoff
lichtgrau 22 mm

- Abrieb-, kratz- und stoßfest, blendfrei, strapazierfähig
- Beschichtung Melamin-Laminate, pflegeleicht, auf E1 3-Schichtspanplatte mit Gegenzug pressverleimt

Breite mm / Tiefe mm	1000	1200	1250	1500	1600	1750	2000	2500	3000
600	ZBK1561	ZBK1568	ZBK1562	ZBK1563	TPK0761	–	–	–	–
€	121,-	138,-	144,-	168,-	187,-	–	–	–	–
700	–	–	ZBK1572	ZBK1573	–	ZBK1574	ZBK1575	ZBK1576	–
€	–	–	158,-	179,-	–	201,-	227,-	277,-	–
800	TPK1581	TPK1588	TPK0762	ZBK1583	ZBK1589	ZBK1584	ZBK1585	ZBK1586	ZBK1587
€	144,-	153,-	166,-	197,-	208,-	227,-	257,-	321,-	387,-
1000	–	–	–	ZBK1593	ZBK1599	ZBK1594	ZBK1595	ZBK1596	ZBK1597
€	–	–	–	242,-	249,-	259,-	297,-	362,-	423,-
1200	–	–	–	ZBK1613	–	ZBK1614	ZBK1615	ZBK1616	ZBK1617
€	–	–	–	287,-	–	296,-	341,-	401,-	466,-
Sondergröße	ZBK1560	€/m² 256,-							

Maximale Größe: B x T 3000 x 1200 mm

- Hellgrauer Kunststoff-Umleimer
  Oberfläche leicht zu reinigen

Einsatz: Preisgünstige Tischplatte.
Für leichte Montage und Laborarbeiten
Für Arbeiten ohne höhere mechanische und chemische Anforderungen.

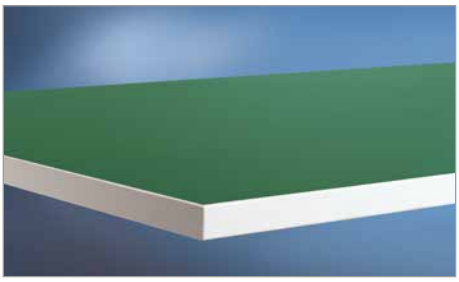

Linoleum (Universal)
in nickelgrau oder grün, 22 mm

- Verschleiß- und stoßfest,temperatur-beständig, antistatisch, blendfrei, rutschhemmend, antibakteriell
- Sehr robuster Linoleum-Belag auf E1 3-Schichtspanplatte mit Gegenzug pressverleimt

- Besteht überwiegend aus natürlichen Rohstoffen wie Holz- und Korkmehl, Leinöl und Jute
- Hellgrauer Kunststoff-Umleimer
- Beständig gegen Benzin, Ethanol, Öle, Fette und Teer

Einsatz: Für technische und mechanische Arbeiten.
Für Arbeiten mit hoher Abriebfestigkeit.

Linoleum, nickelgrau

Breite mm / Tiefe mm	1000	1200	1250	1500	1600	1750	2000	2500	3000
600	ZBK1721	ZBK1728	ZBK1722	ZBK1723	ZBK1729	–	–	–	–
€	158,-	178,-	181,-	210,-	231,-	–	–	–	–
700	–	–	ZBK1732	ZBK1733	–	ZBK1734	ZBK1735	ZBK1736	–
€	–	–	201,-	234,-	–	281,-	316,-	397,-	–
800	ZBK1741	ZBK1748	ZBK1742	ZBK1743	ZBK1749	ZBK1744	ZBK1745	ZBK1746	ZBK1747
€	189,-	216,-	218,-	272,-	289,-	316,-	339,-	416,-	499,-
1000	–	–	–	ZBK1753	ZBK1759	ZBK1754	ZBK1755	ZBK1756	ZBK1757
€	–	–	–	316,-	335,-	357,-	383,-	452,-	523,-
1200	–	–	–	ZBK1769	–	ZBK1764	ZBK1765	ZBK1766	ZBK1767
€	–	–	–	365,-	–	399,-	436,-	513,-	593,-
Sondergröße	ZBK1720	€/m² 282,-							

Maximale Größe: B x T 3000 x 1450 mm

Linoleum, grün

Breite mm / Tiefe mm	1000	1200	1250	1500	1600	1750	2000	2500	3000
600	ZBK0601	ZBK0608	ZBK0602	ZBK0603	ZBK0609	–	–	–	–
€	164,-	187,-	189,-	218,-	238,-	–	–	–	–
700	–	–	ZBK0612	ZBK0613	-	ZBK0614	ZBK0615	ZBK0616	–
€	–	–	208,-	243,-	-	289,-	324,-	405,-	–
800	ZBK0621	ZBK0628	ZBK0622	ZBK0623	ZBK0629	ZBK0624	ZBK0625	ZBK0626	ZBK0627
€	196,-	220,-	224,-	276,-	296,-	324,-	344,-	422,-	503,-
1000	–	–	–	ZBK0633	ZBK0639	ZBK0634	ZBK0635	ZBK0636	ZBK0637
€	–	–	–	324,-	341,-	364,-	389,-	460,-	529,-
1200	–	–	–	ZBK0643	–	ZBK0644	ZBK0645	ZBK0646	ZBK0647
€	–	–	–	372,-	–	406,-	447,-	520,-	598,-
Sondergröße	ZBK0600	€/m² 408,-							

Maximale Größe: B x T 3000 x 1450 mm

Arbeitstisch- und Werkbankplatten

zur individuellen Ausstattung Ihres Arbeitsplatzes



PVC (ähnlich Trovidur)

Dekor weißgrau 22 mm

- Abriebfest, strapazierfähig, stoß- und schlagunempfindlich, rutschhemmend
- Homogener PVC-Belag auf E1 3-Schichtspanplatte mit Gegenzug pressverleimt

Breite mm / Tiefe mm	1000	1200	1250	1500	1600	1750	2000	2500	3000
600	ZBK1681	ZBK1688	ZBK1682	ZBK1683	ZBK1689	–	–	–	–
€	126,-	144,-	151,-	176,-	188,-	–	–	–	–
700	–	–	ZBK1692	ZBK1693	–	ZBK1694	ZBK1695	ZBK1696	–
€	–	–	172,-	196,-	–	220,-	247,-	305,-	–
800	TPK1701	TPK1708	TPK1702	ZBK1703	ZBK1709	TPK1704	ZBK1705	ZBK1706	ZBK1707
€	158,-	176,-	180,-	208,-	220,-	236,-	268,-	329,-	393,-
1000	–	–	–	ZBK1713	ZBK1719	ZBK1714	ZBK1715	ZBK1716	ZBK1717
€	–	–	–	245,-	257,-	273,-	316,-	388,-	464,-
1200	–	–	–	ZBK1773	–	ZBK1774	ZBK1775	ZBK1776	ZBK1777
€	–	–	–	286,-	–	316,-	367,-	449,-	529,-

Sondergröße ZBK1680 €/m² 229,-
Maximale Größe: B x T 3000 x 1450 mm

- Hellgrauer Kunststoff-Umleimer
- Beständig gegen Waschmittel, Öle- und Fette sowie gegen bestimmte Säuren und Laugen

Einsatz: Für mechanische Arbeiten in Montage und Fertigung sowie für Arbeiten mit chemischer Beanspruchung und gelegentlicher Berührung mit Wasser, z.B. in Laboratorien



Blechbelag

verzinkt 22 mm

- Abrieb-, stoß- und schlagfest, öl- und fettbeständig, widerstandsfähig
- Belag aus sendzimierverzinktem 1,5 mm starkem Feinblech auf E-1 3-Schichtspanplatte aufgezogen

Breite mm / Tiefe mm	1000	1250	1500	1750	2000	2500	3000
600	ZBK1401	ZBK1402	ZBK1403	–	–	–	–
€	114,-	147,-	179,-	–	–	–	–
700	–	ZBK1412	ZBK1413	ZBK1414	ZBK1415	ZBK1416	–
€	–	158,-	192,-	222,-	249,-	311,-	–
800	ZBK1421	ZBK1422	ZBK1423	ZBK1424	ZBK1425	ZBK1426	ZBK1427
€	151,-	190,-	218,-	251,-	286,-	358,-	430,-
1000	–	–	ZBK1433	ZBK1434	ZBK1435	ZBK1436	ZBK1437
€	–	–	272,-	314,-	349,-	431,-	520,-
1200	–	–	ZBK1484	ZBK1485	ZBK1486	ZBK1487	ZBK1488
€	–	–	327,-	374,-	417,-	512,-	609,-

Sondergröße ZBK1400 €/m² 247,-
Maximale Größe: B x T 3000 x 1200 mm

- An den Längsseiten U-förmig abgekantet

Einsatz: Für mechanische Arbeiten mit schweren, kantigen und heißen Arbeitsmaterialien Einsatz in Kfz-Werkstätten, Lackierereien, bei Schweißarbeiten sowie im Stahl-, Maschinen-und Metallbau.



Multiplex

geölt 22 mm

- Abrieb- und stoßfest, schlagbeständig, strapazierfähig
- Widerstandsfähige Buche-Vielschichtplatte Güteklasse I/III nach DIN 68705 Teil 2 Unter hohem Druck kreuzweise verleimt nach DIN 68705 IF (IW67) und umweltschonend geölt

Breite mm / Tiefe mm	1000	1200	1250	1500	1600	1750	2000	2500
600	ZBK1441	ZB 1448	ZBK1442	ZBK1443	ZB 1449	–	–	–
€	131,-	130,-	158,-	181,-	181,-	–	–	–
700	–	–	ZBK1452	ZBK1453	–	ZBK1454	ZBK1455	ZB 1456
€	–	–	172,-	196,-	–	232,-	269,-	289,-
800	ZBK1461	ZB 1468	ZBK1462	ZBK1463	ZB 1469	ZBK1464	ZBK1465	ZB 1466
€	160,-	145,-	176,-	218,-	204,-	259,-	295,-	342,-
1000	–	–	–	ZBK1473	ZB 1479	ZBK1474	ZBK1475	ZB 1476
€	–	–	–	276,-	235,-	299,-	341,-	383,-
1200	–	–	–	ZB 1496	–	ZB 1497	ZB 1498	ZB 1499
€	–	–	–	307,-	–	316,-	365,-	430,-

Sondergröße bis 2500 mm Breite ZBK1440 €/m² 189,-
Maximale Größe: B x T 2500 x 1200 mm

- Alle Kanten geschliffen und gefast
- Klarlackierung auf Anfrage

Einsatz: Für hohe mechanische Beanspruchung im Montage- und Fertigungsbereich sowie für gelegentliche Arbeiten mit feuchten Materialien.

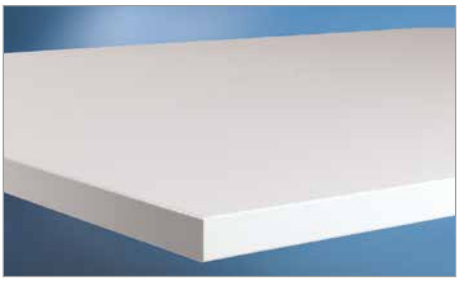

Melamin leitfähig

lichtgrau 25 mm

EPA

- weitestgehend abrieb- und kratzfest nach DIN EN 438, blendfrei, unempfindlich
- Melamin-Beschichtung auf volumenleitfähiger E1 3-Schichtspanplatte. Beidseitige Feinstruktur

Breite mm / Tiefe mm	1000	1200	1250	1500	1600	1750	2000	2500
600	LZK1601	LZK1606	LZK1602	LZK1603	LZK1607	–	–	–
€	203,-	233,-	253,-	275,-	295,-	–	–	–
700	–	–	LZK1612	LZK1613	–	LZK1614	LZK1615	LZK1618
€	–	–	269,-	291,-	–	331,-	372,-	448,-
800	LZK1621	LZK1626	LZK1622	LZK1623	LZK1627	LZK1624	LZK1625	LZK1628
€	230,-	247,-	277,-	305,-	320,-	349,-	394,-	499,-
1000	LZK1631	LZK1636	LZK1632	LZK1633	LZK1637	LZK1634	LZK1635	LZK1638
€	269,-	308,-	319,-	365,-	399,-	436,-	499,-	598,-
1200	–	–	–	LZK1643	–	LZK1644	LZK1645	LZK1648
€	–	–	–	460,-	–	524,-	597,-	727,-

Sondergröße LZK1600 **€/m² 283,-**
Maximale Größe: B x T 2700 x 2000 mm

- Hellgrauer, stoßfester Kunststoff-Umleimer
- Ableit-Widerstand RA nach EN 100015 $<1x10^{9}$->$7,5x10^{5}$ Ohm

Einsatz: Preisgünstigste Tischplatte für den ESD Bereich. Für leichte mechanische Arbeiten ohne höhere chemische Beanspruchung.

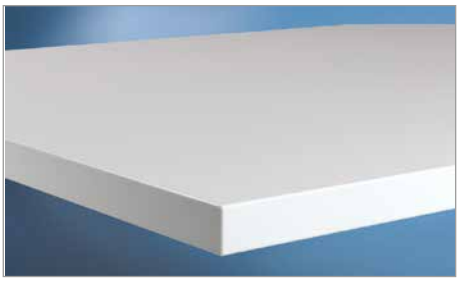

Kunststoff (HPL) leitfähig

(ähnlich Resopal, Polyrey), lichtgrau 28 mm

EPA

- Elektrisch leitfähig und stoßfest, blendfrei
- Beschichtung auf 0,8 mm HPL-Schichtstoff Basis und volumenleitfähiger E1 3-Schichtspanplatte mit Hartfaser-Gegenzug

Breite mm / Tiefe mm	1000	1200	1250	1500	1600	1750	2000	2500
600	LZK0961	LZK0966	LZK0962	LZK0963	TPK0699	–	–	–
€	264,-	305,-	305,-	321,-	358,-	–	–	–
700	–	–	LZK0972	LZK0973	–	LZK0974	LZK0975	LZK0978
€	–	–	376,-	423,-	–	500,-	562,-	738,-
800	LZK0981	LZK0986	LZK0982	LZK0983	LZK0987	LZK0984	LZK0985	LZK0988
€	342,-	403,-	422,-	461,-	520,-	541,-	611,-	822,-
1000	LZK0991	LZK0996	LZK0992	LZK0993	LZK0997	LZK0994	LZK0995	LZK0998
€	417,-	499,-	525,-	573,-	650,-	676,-	722,-	994,-
1200	–	–	–	LZK0953	–	LZK0954	LZK0955	LZK0958
€	–	–	–	729,-	–	835,-	946,-	1165,-

Sondergröße LZK0960 **€/m² 377,-**
Maximale Größe: B x T 2700 x 1450 mm

- Hellgrauer, stoßfester Kunststoff-Umleimer Ableit-Widerstand RA nach DIN EN 61340 $7,5x10^{5}$-$1x10^{9}$ Ohm
- Kratz- und abriebfest nach DIN EN 438

Einsatz: Für hohe mechanische Beanspruchung im Montage und Fertigungsbereich sowie für gelegentliche Arbeiten mit feuchten Materialien.

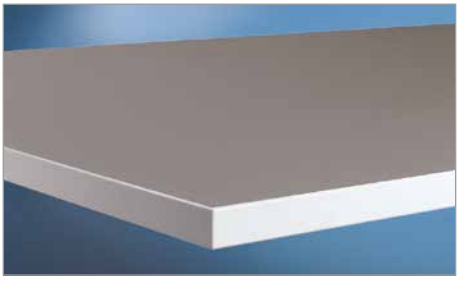

Kautschuk leitfähig

(Nitril), platingrau 22 mm

EPA

- Abrieb-, kratz- und stoßfest blendfrei, hitzebeständig sowie strapazierfähig
- Mittelhart (Shorehärte 80)
- Kurzzeitige chemische Beständigkeit gegen Lösemittel, verdünnten Säuren, Laugen, Ölen und Fetten

Breite mm / Tiefe mm	1000	1200	1250	1500	1600	1750	2000	2500	3000
600	LZK1761	LZK1766	LZK1762	TPK1763	TPK1767	–	–	–	–
€	273,-	314,-	314,-	330,-	374,-	–	–	–	–
700	–	–	LZK1772	LZK1773	–	LZK1774	LZK1775	LZK1778	–
€	–	–	388,-	436,-	–	513,-	582,-	757,-	–
800	LZK1781	LZK1786	LZK1782	LZK1783	LZK1787	LZK1784	LZK1785	LZK1788	LZK1789
€	352,-	416,-	435,-	475,-	536,-	556,-	631,-	845,-	1047,-
1000	LZK1791	LZK1796	LZK1792	LZK1793	LZK1797	LZK1794	LZK1795	LZK1798	LZK1799
€	427,-	512,-	542,-	593,-	670,-	695,-	740,-	1026,-	1245,-
1200	–	–	–	LZK1803	–	LZK1804	LZK1805	LZK1808	LZK1809
€	–	–	–	748,-	–	865,-	975,-	1198,-	1411,-

Sondergröße LZK1760 **€/m² 480,-**
Maximale Größe: B x T 3000 x 1200 mm

- Glatt, Oberseite leicht zu reinigen
- Homogener, volumenleitfähiger Belag, Kautschuk-Basis auf E1 3-Schichtspanplatte mit Gegenzug pressverleimt
- Hellgrauer Kunststoff-Umleimer Ableit-Widerstand RA nach DIN 51953 10^{5}-10^{7} Ohm

Einsatz: Für technische Arbeiten und gelegentliche Arbeiten in der chemischen und pharmazeutischen Industrie und Laboratorien sowie mit wärmeren Materialen.

Arbeitstisch- und Werkbankplatten

zur individuellen Ausstattung Ihres Arbeitsplatzes

Wählen Sie aus dem Angebot der Werkbankplatten in Standardgrößen laut Tabellen oder individuell nach Ihren Vorgaben. Die maximale Größe beträgt B x T 6000 x 1250 mm, abhängig von der Plattenart und Plattenstärke.

Bei Bestellung von individuellen Größen bitte die Bestellnummern für Sondergrößen und zusätzlich die genauen Breiten x Tiefen angeben.
Der Preis errechnet sich nach qm.

Zur individuellen Ausstattung Ihres Arbeitsplatzes

- Als Ersatz für abgenutzte Werkbankplatten
- Einsatz auch in Verbindung mit Montagetischen
- Für den Eigenbau von Werkbänken
- 11 Ausführungen zur Wahl

Für eine ausführliche technische Beschreibung können Sie gerne unsere Beratungs-Hotline unter Tel.: +49 (0)7033 - 909 46 81

Werkbankplatten

Beständig gegen:	Kunststoff	PVC	Linoleum	Blechbelag	Multiplex	Buche massiv
Kratzer	gut	mittel	mittel	gut	mittel	gut
Abrieb	gut	gut	gut	gut	gut	gut
Schlag	gut	gut	gut	gut	gut	gut
Wärme	gut	bedingt	mittel	gut	gut	mittel
Feuchtigkeit*	bedingt	bedingt	bedingt	mittel	mittel	mittel
Öl	gut	gut	gut	gut	bedingt	bedingt
Chemikalien	bedingt	gut	mittel	bedingt	bedingt	bedingt
Statische Aufladung	keine	gut	gut	keine	gut	gut
Lichtreflektion	gut	mittel	mittel	bedingt	gut	gut
Lötzinn**	keine	keine	keine	gut	bedingt	bedingt

* Für hohe Feuchtigkeitsresistenz empfehlen wir Siebdruckplatten.
** Für Arbeiten mit Lötzinn, bei der eine Metalloberfläche nicht erwünscht ist, empfehlen wir HPL 2 mm wie Eluplan oder HPL 3 mm wie Eterlux.

Weitere Arbeitsplatten wie z.B. Edelstahl, HPL mit Massivholzkern, Birke Multiplex oder Arphenol auf Anfrage ebenso erhältlich!



Kunststoff (ähnlich HPL/Resopal, Polyrey), lichtgrau 40 mm

- Abrieb-, kratz- und stoßfest, blendfrei, strapazierfähig. Oberseite leicht zu reinigen
- Beschichtung Melamin-Laminate, pflegeleicht, auf E1 3-Schichtspanplatte mit Gegenzug pressverleimt

Breite mm / Tiefe mm	1000	1250	1500	1750	2000	2500	3000
600	ZBK1841	ZBK1842	ZBK1843	–	–	–	–
€	**172,-**	**202,-**	**272,-**	–	–	–	–
700	ZBK1851	ZBK1852	ZBK1853	ZBK1854	ZBK1855	ZBK1856	–
€	**189,-**	**220,-**	**281,-**	**297,-**	**330,-**	**401,-**	–
800	ZBK1861	ZBK1862	ZBK1863	ZBK1864	ZBK1865	ZBK1866	ZBK1867
€	**202,-**	**242,-**	**292,-**	**329,-**	**374,-**	**468,-**	**563,-**
1000	–	–	ZBK1873	ZBK1874	ZBK1875	ZBK1876	ZBK1877
€	–	–	**357,-**	**413,-**	**471,-**	**593,-**	**713,-**
1200	–	–	ZBK1805	ZBK1806	ZBK1807	ZBK1808	ZBK1809
€	–	–	**428,-**	**500,-**	**568,-**	**721,-**	**863,-**
Sondergröße	ZBK1840	**€/m² 333,-**			**Maximale Größe:** B x T 3000 x 1200 mm		

- Kunststoff-Umleimer in Multiplex-Dekor

Einsatz: Kostengünstigste Werkbankplatte. Für Montage, Versand- und Laborarbeiten sowie für Arbeiten ohne höhere Anforderungen an chemischer Beständigkeit.



PVC (ähnlich Trovidur),
Dekor weißgrau 40 mm

- Abrieb- und wasserfest, strapazierfähig, stoß- und schlagunempfindlich, rutschhemmend, schwer entflammbar (B1) DIN 4102
- Homogener PVC-Belag auf E1 3-Schichtspanplatte mit Gegenzug pressverleimt

Breite mm / Tiefe mm	1000	1250	1500	1750	2000	2500	3000
600	ZBK1881	ZBK1882	ZBK1883	–	–	–	–
€	179,-	213,-	245,-	–	–	–	–
700	ZBK1891	ZBK1892	ZBK1893	ZBK1894	ZBK1895	ZBK1896	–
€	190,-	251,-	289,-	337,-	381,-	422,-	–
800	ZBK1900	ZBK1902	ZBK1903	ZBK1904	ZBK1905	ZBK1906	ZBK1907
€	214,-	251,-	296,-	339,-	388,-	481,-	586,-
1000	–	–	ZBK1913	ZBK1914	ZBK1915	ZBK1916	ZBK1917
€	–	–	364,-	423,-	480,-	604,-	728,-
1200	–	–	ZBK1813	ZBK1814	ZBK1815	ZBK1816	ZBK1817
€	–	–	432,-	514,-	582,-	729,-	874,-
Sondergröße	ZBK1880	€/m² 327,-		Maximale Größe: B x T 3050 x 1450 mm			

- Kunststoff-Umleimer in Multiplex-Dekor. Beständig gegen Waschmittel, Öle und Fette sowie bestimmte Säuren und Laugen

Einsatz: Für mechanische Arbeiten mit höherer Beanspruchung in Montage und Fertigung und Arbeiten mit chemischer Beanspruchung und gelegentlicher Berührung mit Wasser, z.B. in Laboratorien.

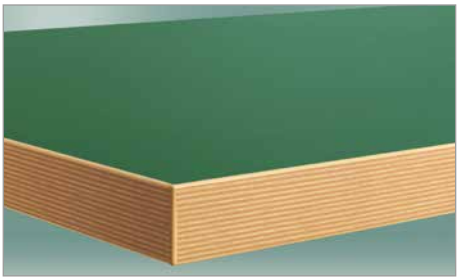

Linoleum (Universal)
in nickelgrau oder grün, 40 mm

- Verschleiß- und stoßfest,temperaturbeständig, antistatisch, blendfrei, rutschhemmend, antibakteriell
- Kunststoff-Umleimer in Multiplex-Dekor
- Beständig gegen Benzin, Ethanol, Öle, Fette und Teer
- Sehr robuster Linoleum-Belag auf E1 3-Schichtspanplatte mit Gegenzug pressverleimt
- Besteht überwiegend aus natürlichen Rohstoffen wie Holz- und Korkmehl, Leinöl und Jute

Einsatz: Für technische und hohe mechanische Anforderungen sowie für Arbeiten mit hoher Abriebfestigkeit. Auch für Arbeiten im chemischen und elektronischen Bereich.

Linoleum, nickelgrau

Breite mm / Tiefe mm	1000	1250	1500	1750	2000	2500	3000
600	ZBK1921	ZBK1922	ZBK1923	–	–	–	–
€	195,-	222,-	272,-	–	–	–	–
700	ZBK1931	ZBK1932	ZBK1933	ZBK1934	ZBK1935	ZBK1936	–
€	208,-	264,-	305,-	350,-	394,-	489,-	–
800	ZBK1941	ZBK1942	ZBK1943	ZBK1944	ZBK1945	ZBK1946	ZBK1947
€	242,-	318,-	343,-	394,-	454,-	564,-	682,-
1000	–	–	ZBK1953	ZBK1954	ZBK1955	ZBK1956	ZBK1957
€	–	–	424,-	495,-	564,-	623,-	753,-
1200	–	–	TPK0769	TPK0770	ZBK1825	ZBK1826	ZBK1827
€	–	–	303,-	409,-	549,-	796,-	896,-
Sondergröße	ZBK1920	€/m² 338,-		Maximale Größe: B x T 3000 x 1250 mm			

Linoleum, grün

Breite mm / Tiefe mm	1000	1250	1500	1750	2000	2500	3000
600	ZBK0801	ZBK0802	ZBK0803	–	–	–	–
€	190,-	232,-	277,-	–	–	–	–
700	ZBK0811	ZBK0812	ZBK0813	ZBK0814	ZBK0815	ZBK0816	–
€	217,-	272,-	314,-	362,-	393,-	499,-	–
800	ZBK0821	ZBK0822	ZBK0823	ZBK0824	ZBK0825	ZBK0826	ZBK0827
€	247,-	301,-	350,-	401,-	460,-	573,-	690,-
1000	-	-	ZBK0833	ZBK0834	ZBK0835	ZBK0836	ZBK0837
€	-	-	431,-	503,-	573,-	718,-	863,-
1200	-	-	ZBK0843	ZBK0844	ZBK0845	ZBK0846	ZBK0847
€	-	-	516,-	602,-	689,-	862,-	1026,-
Sondergröße	ZBK0800	€/m² 314,-		Maximale Größe: B x T 3000 x 1250 mm			

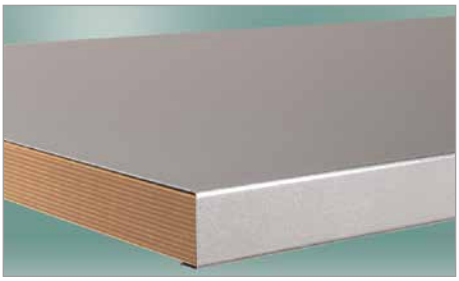

Blechbelag
verzinkt 40 mm

- Abrieb-, stoß-und schlagfest, öl- und fettbeständig, widerstandsfähig
- Belag aus sendzimierverzinktem 1,5 mm starkem Feinblech auf E-1 3-Schichtspanplatte aufgezogen

Breite mm / Tiefe mm	1000	1250	1500	1750	2000	2500	3000
600	ZBK1961	ZBK1962	ZBK1963	–	–	–	–
€	236,-	257,-	299,-	–	–	–	–
700	ZBK1971	ZBK1972	ZBK1973	ZBK1974	ZBK1975	ZBK1976	–
€	272,-	297,-	349,-	405,-	455,-	562,-	–
800	ZBK1981	ZBK1982	ZBK1983	ZBK1984	ZBK1985	ZBK1986	ZBK1987
€	286,-	321,-	388,-	445,-	503,-	620,-	741,-
1000	–	–	ZBK1993	ZBK1994	ZBK1995	ZBK1996	ZBK1997
€	–	–	474,-	554,-	628,-	781,-	939,-
1200	–	–	ZBK1833	ZBK1834	ZBK1835	ZBK1836	ZBK1837
€	–	–	561,-	666,-	750,-	946,-	1142,-
Sondergröße	ZBK1960	€/m² 589,-		Maximale Größe: B x T 3000 x 1300 mm			

- An den Längsseiten U-förmig abgekantet

Einsatz: Für mechanische Arbeiten mit sehr schweren, kantigen und heißen Arbeitsmaterialien Einsatz in Kfz-Werkstätten, Lackierereien, bei Schweißarbeiten sowie im Stahl-, Maschinen- und Metallbau.

Arbeitstisch- und Werkbankplatten

zur individuellen Ausstattung Ihres Arbeitsplatzes



Multiplex

geölt 40 mm

- Abrieb- und stoßfest, schlagbeständig, strapazierfähig
- Klarlackierung auf Anfrage
- Über 2500 mm Breite mit Nut und Feder
- Alle Kanten geschliffen und gefast

Breite mm / Tiefe mm	1000	1250	1500	1750	2000	2500	3000
600	ZB 0411	ZB 0412	ZB 0413	–	–	–	–
€	143,-	162,-	193,-	–	–	–	–
700	ZB 1055	ZBK1051	ZBK1052	ZBK1053	ZBK1054	ZB 1056	–
€	147,-	201,-	240,-	307,-	337,-	339,-	–
800	ZB 0421	ZB 0422	ZB 0423	ZB 0424	ZB 0425	ZB 0426	ZB 0427
€	167,-	196,-	230,-	307,-	315,-	437,-	508,-
1000	–	–	ZB 0433	ZB 0434	ZB 0435	ZB 0436	ZB 0437
€	–	–	321,-	368,-	417,-	530,-	612,-
1200	–	–	ZB 0443	ZB 0444	ZB 0445	ZB 0446	ZB 0447
€	–	–	420,-	461,-	523,-	630,-	737,-

Sondergröße bis 2500 mm Breite ZBK1050 €/m² 363,-
Über 2500 mm Breite auf Anfrage. Maximale Größe: B x T 3000 x 1200 mm

- Widerstandsfähige Buche-Vielschichtplatte Güteklasse I/III nach DIN 68705 Teil 2. Unter hohem Druck kreuzweise verleimt nach DIN 68705 IF (IW67) und umweltschonend geölt

Einsatz: Für den Profi-Einsatz im Montage- und Fertigungsbereich sowie für gelegentliche Arbeiten mit feuchten Materialien.



Multiplex

geölt, mit Stahlkante 40 mm

- Abrieb- und stoßfest, schlagbeständig, strapazierfähig
- Widerstandsfähige Buche-Vielschichtplatte Güteklasse I/III nach DIN 68705 Teil 2. Unter hohem Druck kreuzweise verleimt nach DIN 68705 IF (IW67) und umweltschonend geölt
- Klarlackierung auf Anfrage

Breite mm / Tiefe mm	1000	1250	1500	1750	2000	2500	3000
600	ZBK0451	ZBK0452	ZBK0453	–	–	–	–
€	232,-	261,-	314,-	–	–	–	–
700	ZBK1085	ZBK1081	ZBK1082	ZBK1083	ZBK1084	ZBK1086	–
€	238,-	268,-	318,-	388,-	431,-	526,-	–
800	ZBK0461	ZBK0462	ZBK0463	ZBK0464	ZBK0465	ZBK0466	TPK0657
€	257,-	304,-	362,-	452,-	477,-	631,-	757,-
1000	–	–	ZBK0473	ZBK0474	ZBK0475	ZBK0476	ZBK0477
€	–	–	469,-	524,-	600,-	739,-	880,-
1200	–	–	ZBK0483	ZBK0484	ZBK0485	ZBK0486	ZBK0487
€	–	–	588,-	640,-	729,-	877,-	1033,-

Sondergröße bis 2500 mm Breite ZBK1080 €/m² 394,-
Über 2500 mm Breite auf Anfrage. Maximale Größe: B x T 3000 x 1200 mm

- Stahlkantenschutz 40 mm tief aus 1,5 mm starkem sendzimierverzinktem Feinblech, oberseitig in Werkbankplatte eingelassen
  Nachrüsten nicht möglich
- Über 2500 mm Breite mit Nut und Feder

Einsatz: Als Ramm- und Schlagschutz bei sehr hoher mechanischer Beanspruchung und beim Handling von sperrigen und schweren Materialien.



Buche massiv geölt,

40 mm

- Abrieb-, stoß- und schlagfest, sehr strapazier- und widerstandsfähig
- Deutsches Qualitätsprodukt, Gedämpfte Buchenstäbe

Breite mm / Tiefe mm	1000	1250	1500	1750	2000	2500	3000
600	ZB 0200	ZB 0201	ZB 0202	–	–	–	–
€	155,-	175,-	211,-	–	–	–	–
700	ZB 0205	ZB 0206	ZB 0207	ZB 0208	ZB 0209	ZB 0237	–
€	159,-	186,-	222,-	285,-	310,-	369,-	–
800	ZB 0210	ZB 0211	ZB 0212	ZB 0213	ZB 0214	ZB 0238	ZB 0239
€	175,-	213,-	251,-	322,-	330,-	441,-	532,-
1000	–	–	ZB 0217	ZB 0218	ZB 0219	ZB 0288	ZB 0289
€	–	–	336,-	383,-	435,-	538,-	638,-
1200	–	–	ZB 0291	ZB 0292	ZB 0293	ZB 0294	ZB 0295
€	–	–	421,-	464,-	526,-	636,-	746,-

Sondergröße bis 2500 mm Breite ZB 0220 €/m² 256,-
Über 2500 mm Breite auf Anfrage. Maximale Größe: B x T 6000 x 1250 mm

riegelverleimt, keilgezinkt, geschliffen und umweltschonend oberflächenbehandelt – dadurch gegen Feuchtigkeit geschützt

Einsatz: Für den Profi Einsatz im Montage- und Fertigungsbereich bei hoher mechanischer Beanspruchung.

Leinölfirnis

Zur Imprägnierung von Multiplex- oder Buche massiv Platten.
Unverdünnt anwenden. Inhalt reicht für ca. 7 m² Fläche.

VE = 750 ml ZBK1901 **€ 18,90**



Seitenwandgalerie

- Aus 1,5 mm starkem, verzinktem Feinblech
- Höhe 100 mm, Ecken gerundet
- Zum Anschrauben an Werkbankplatte
- Verhindert ungewolltes Herabrollen von Arbeitsmaterialien an der Seite der Arbeitsfläche

Für Tisch-/Werkbanktiefe mm		
500	ZBK3301	€ 11,90
600	ZBK3302	€ 11,90
700	ZBK3303	€ 13,10
800	ZBK3304	€ 16,-
1000	ZBK3305	€ 18,90
1200	ZBK3306	€ 21,40



Multiplex
geölt 50 mm

- Abrieb- und stoßfest, schlagbeständig, strapazierfähig
- Klarlackierung auf Anfrage
- Über 2500 mm Breite mit Nut und Feder
- Alle Kanten geschliffen und gefast

Breite mm / Tiefe mm	1000	1250	1500	1750	2000	2500	3000
600	ZB 0511	ZB 0512	ZB 0513	–	–	–	–
€	162,-	200,-	240,-	–	–	–	–
700	ZB 1065	ZBK1061	ZBK1062	ZBK1063	ZBK1064	ZB 1066	–
€	166,-	249,-	299,-	370,-	394,-	409,-	–
800	ZB 0521	ZB 0522	ZB 0523	ZB 0524	ZB 0525	ZB 0526	ZB 0527
€	214,-	260,-	314,-	374,-	417,-	536,-	623,-
1000	–	–	ZB 0533	ZB 0534	ZB 0535	ZB 0536	ZB 0537
€	–	–	397,-	450,-	512,-	646,-	744,-
1200	–	–	ZB 0543	ZB 0544	ZB 0545	ZB 0546	ZB 0547
€	–	–	483,-	532,-	608,-	735,-	861,-

Sondergröße bis 2500 mm Breite ZBK1060 €/m² 288,-
Über 2500 mm Breite auf Anfrage. Maximale Größe: B x T 3000 x 1200 mm

- Widerstandsfähige Buche-Vielschichtplatte Güteklasse I/III nach DIN 68705 Teil 2. Unter hohem Druck kreuzweise verleimt nach DIN 68705 IF (IW67) und umweltschonend geölt

Einsatz: Für den Profi-Einsatz im Montage- und Fertigungsbereich sowie für gelegentliche Arbeiten mit feuchten Materialien.



Multiplex
geölt, mit Stahlkante 50 mm

- Abrieb- und stoßfest, schlagbeständig, strapazierfähig
- Widerstandsfähige Buche-Vielschichtplatte Güteklasse I/III nach DIN 68705 Teil 2. Unter hohem Druck kreuz weise verleimt nach DIN 68705 IF (IW67) und umweltschonend geölt

Breite mm / Tiefe mm	1000	1250	1500	1750	2000	2500	3000
600	ZBK0551	ZBK0552	ZBK0553	–	–	–	–
€	257,-	307,-	371,-	–	–	–	–
700	ZBK1095	ZBK1091	ZBK1092	ZBK1093	ZBK1094	ZBK1096	–
€	261,-	316,-	378,-	451,-	495,-	611,-	–
800	ZBK0561	ZBK0562	ZBK0563	ZBK0564	ZBK0565	ZBK0566	ZBK0567
€	314,-	378,-	460,-	529,-	600,-	745,-	896,-
1000	–	–	ZBK0573	ZBK0574	ZBK0575	ZBK0576	ZBK0577
€	–	–	558,-	626,-	713,-	877,-	1041,-
1200	–	–	ZBK0583	ZBK0584	ZBK0585	ZBK0586	ZBK0587
€	–	–	660,-	725,-	830,-	1006,-	1182,-

Sondergröße bis 2500 mm Breite ZBK1090 €/m² 503,-
Über 2500 mm Breite auf Anfrage. Maximale Größe: B x T 3000 x 1200 mm

- Stahlkantenschutz 40 mm tief aus 1,5 mm starkem sendzimierverzinktem Feinblech, oberseitig in Werkbankplatte eingelassen
- Nachrüsten nicht möglich. Klarlackierung auf Anfrage
- Über 2500 mm Breite mit Nut und Feder

Einsatz: Als Ramm- und Schlagschutz bei sehr hoher mechanischer Beanspruchung und beim Handling von sperrigen und schweren Materialien.



Buche massiv geölt,
50 mm

- Abrieb-, stoß- und schlagfest, sehr strapazier- und widerstandsfähig
- Deutsches Qualitätsprodukt, gedämpfte Buchenstäbe riegelverleimt, keilgezinkt, geschliffen und

Breite mm / Tiefe mm	1000	1250	1500	1750	2000	2500	3000
600	ZB 0241	ZB 0242	ZB 0243	–	–	–	–
€	175,-	217,-	260,-	–	–	–	–
700	ZB 0251	ZB 0252	ZB 0253	ZB 0254	ZB 0255	ZB 0256	–
€	180,-	226,-	270,-	332,-	359,-	446,-	–
800	ZB 0261	ZB 0262	ZB 0263	ZB 0264	ZB 0265	ZB 0266	ZB 0267
€	227,-	283,-	342,-	390,-	436,-	542,-	649,-
1000	–	–	ZB 0273	ZB 0274	ZB 0275	ZB 0276	ZB 0277
€	–	–	413,-	471,-	535,-	655,-	777,-
1200	–	–	ZB 0283	ZB 0284	ZB 0285	ZB 0286	ZB 0287
€	–	–	481,-	532,-	607,-	736,-	861,-

Sondergröße bis 2500 mm Breite ZB 0250 €/m² 309,-
Über 2500 mm Breite auf Anfrage. Maximale Größe: B x T 6000 x 1250 mm

umweltschonend oberflächenbehandelt – dadurch gegen Feuchtigkeit geschützt

Einsatz: Für den Profi-Einsatz im Montage- und Fertigungsbereich bei sehr hoher mechanischer Beanspruchung.



Rückwandgalerie
- Aus 1,5 mm starkem, verzinktem Feinblech
- Höhe 100 mm, Ecken gerundet
- Zum Anschrauben an Tisch- oder Werkbankplatte
- Verhindert ungewolltes Herabrollen von Arbeitsmaterialien an der Rückseite der Arbeitsfläche

Für Tisch-/Werkbankbreite mm	750	1000	1250	1500	1750	2000	2500	3000
	ZBK3311	ZBK3312	TPK3313	ZBK3314	ZBK3315	ZBK3316	ZBK3317	ZBK3318
€	16,70	18,90	20,10	21,40	23,60	24,90	30,80	34,30

Aufbauportale systemunabhängig

Zur einfachen Nachrüstung bestehender Arbeitsplätze

Made in Germany by KRIEG | 10 Jahre Garantie | TÜV Thüringen GS

10
Farben preisgleich

Bitte jede Bestell-Nr. mit Farb-Nr. ergänzen.

- KRIEG graugrün HF 0001
- resedagrün RAL 6011
- lichtgrau RAL 7035
- lichtblau RAL 5012
- rubinrot RAL 3003
- wasserblau RAL 5021
- anthrazit RAL 7016
- rotorange RAL 2001
- brillantblau RAL 5007
- alusilber ähnlich RAL 9006



Aufbauportal mit Ausleger, Nutzhöhe 1500 mm.

Ihre bereits vorhandenen Arbeitstische und Werkbänke – egal von welchem Hersteller, können mit dem praxisbewährten KRIEG-Aufbausystem kombiniert werden. Somit werden durch die Nutzung des Raumes über der Platte, die Arbeitstische und Werkbänke zu einem voll ausgebauten Arbeitsplatz!

Die Stahlportale aus dreiseitigem, im 30 mm Raster gelochtem Profilstahl, können durch ein reichhaltiges Zubehör individuell bestückt werden Werkzeuge und Geräte sind somit optimal greifbar.

So entstehen auch bei älteren Arbeitstischen rationelle und ergonomisch zeitgemäße Arbeitsplätze.

Weitere Abmessungen, höhere Tragkräfte und spezielle Lösungen auf Anfrage

Einbaukomponenten und Zubehör ab Seite 194

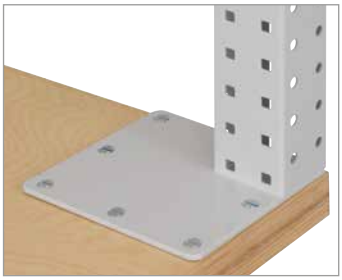

Befestigungsplatte

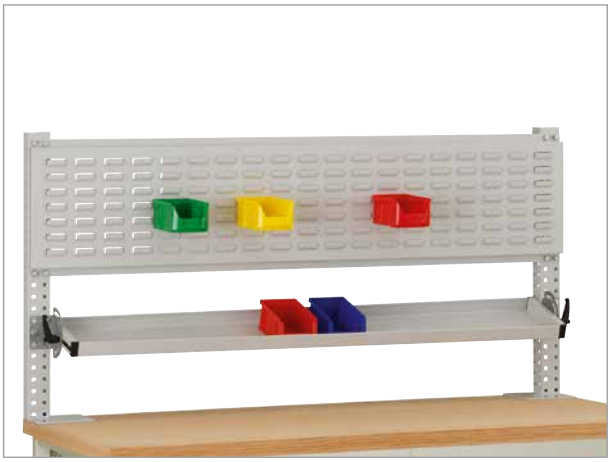

Aufbaukomponenten, Nutzhöhe 700 mm.



Aufbaukomponenten, Nutzhöhe 1050 mm.

Aufbauportale systemunabhängig

Für Arbeitstische und Werkbänke aller Fabrikate

Systemunabhängige Aufbauportale

- Aus dreiseitigem, gelochtem Profilstahl
- Hochwertige Pulverbeschichtung in 10 Farben preisgleich
- Im Raster von 30 mm höhenverstellbar
- Breite x Tiefe 60 x 55 mm
- Inklusive Befestigungsplatten, Schrauben und Muffen zur zur Montage an der Tisch- oder Werkbankplatte
- Tragkraft mit Ausleger: Bei Bestückungstiefe 350 mm = 40 kg, 500 mm = 35 kg 700 mm = 25 kg, 1000 mm = 15 kg
- Tragkraft ohne Ausleger 120 kg
- Nur für Buche massiv, Buche-Riegel, Multiplexplatten ab 22 mm Stärke (nicht für Platten mit Span- oder MDF-Plattenkern)
- Für alle Werkbankplatten ab 40 mm Stärke
- Unterschiedliche Auslegerlängen für den ergonomischen Einsatz in Abhängigkeit der Tisch- bzw. Werkbanktiefe. (siehe Tabelle)
- Auch für Anbautische/Werkbänke möglich. Bitte anfragen

Einbaukomponenten und Zubehör
ab Seite 194

1



1 Aufbauportal mit Ausleger, systemunabhängig

Für das Anbringen von Leuchten, Federzügen, oder Gerätewagen. Pulverbeschichtet Inkl. Schienenbahn-Laufschiene. **Nutzhöhe 1500 mm**. Tragkraft siehe oben.

Tisch-/Werkbanktiefe Für Tischbreite/ Komponentenbreite	600 mm	ab 700 mm	ab 1000 mm
1000 mm 996 mm €	APK1170 486,-	APK1171 503,-	APK1172 523,-
1250 mm 1246 mm €	APK1173 492,-	APK1174 512,-	APK1175 537,-
1500 mm 1496 mm €	APK1176 501,-	APK1177 522,-	APK1178 551,-
1750 mm 1746 mm €	APK1179 505,-	APK1180 524,-	APK1181 556,-
2000 mm 1996 mm €	APK1182 514,-	APK1183 535,-	APK1184 563,-

2



2 Aufbauportal, systemunabhängig

mit Befestigungsplatten und Quer-Stabilisierungs-Strebe. Pulverbeschichtet. **Nutzhöhe 1500 mm**. Tragkraft 120 kg.

Tisch-/Werkbankbreite Komponentenbreite	
1000 mm 996 mm €	APK1160 278,-
1250 mm 1246 mm €	APK1161 283,-
1500 mm 1496 mm €	APK1162 288,-
1750 mm 1746 mm €	APK1163 296,-
2000 mm 1996 mm €	APK1164 301,-

3

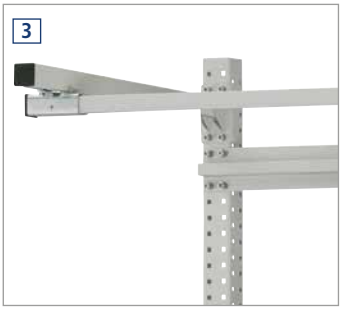

3 Schienenbahn-Laufschiene extra

Zur zusätzlichen Nutzung von Leuchten, Gerätewagen, Federzügen etc. inkl. Beschläge, lichtgrau RAL 7035.

Komponentenbreite		
1000 mm	APK1101	€ 109,-
1250 mm	APK1102	€ 121,-
1500 mm	APK1103	€ 134,-
1750 mm	APK1104	€ 143,-
2000 mm	APK1105	€ 135,-

4



4 Aufbaukomponenten systemunabhängig,

ohne Querstabilisierungsstrebe, mit Befestigungsplatten. Tragkraft 120 kg.

Nutzhöhe mm		
350	700	1050
APK1190 € 148,-	APK1191 € 179,-	APK1192 € 210,-

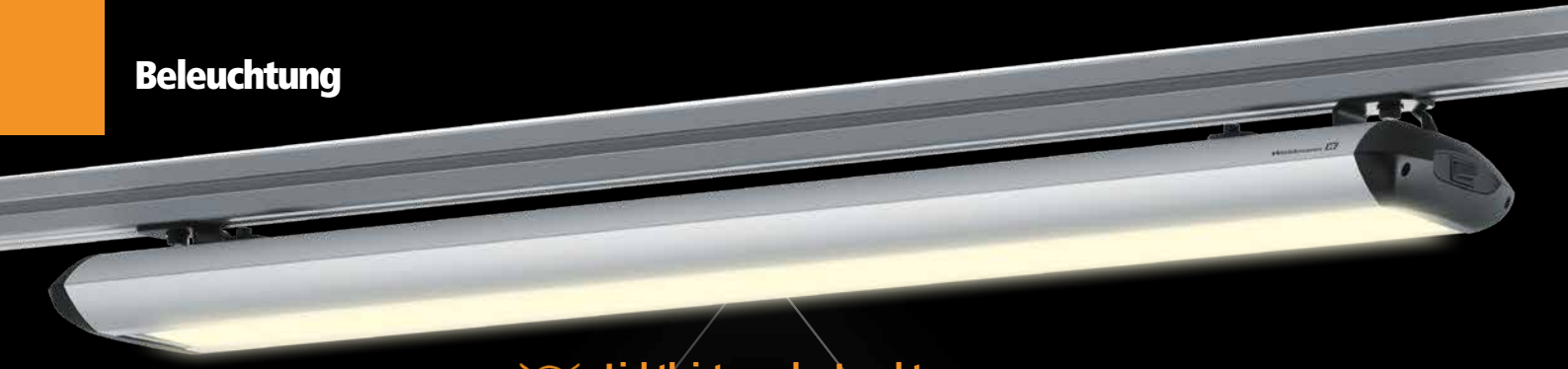

Lichtleistung der Leuchte

Eine gute Arbeitsplatzleuchte sollte folgende Eigenschaften mit sich bringen:

- gleichmäßige Beleuchtung des Arbeitsumfeldes
- individuelle Anpassung durch Dimmungsfunktion
- kein Flackern bzw. Flimmern
- gutes Kontrastsehen
- Erfüllung der standardmäßigen DIN-Normen

Berücksichtigung visueller Lichtpräferenzen der Mitarbeiter

Lichtpräferenzen des Konsumenten variieren beispielsweise je nach:

- Tagesverlauf
- Jahreszeit
- Tätigkeitsfeld
- Alter
- persönlichen Befindlichkeiten

Effektive und effiziente Energienutzung

Für eine optimale Energienutzung eignen sich vor allen Dingen LED Lampen aufgrund von folgenden Aspekten:

- Mehr Brenndauer als vergleichbare Leuchtmittel – teilweise über 60.000 Leuchtstunden
- Bis zu 90% weniger Energieverbrauch im Gegensatz zu herkömmlichen Glühbirnen
- LED's brauchen keine „Aufwärmzeit" bis sie hell leuchten
- LED Lampen haben bei gleicher Watt-Zahl eine höhere Lichtausbeute bzw. höheren Lumenwert
- Schadstofffreie Verwendung sorgt für Nachhaltigkeitaspekte im Unternehmen

Ergonomische Beleuchtung

zeichnet sich aus durch einen Mix aus verschiedenen Lichtquellen:

1. **Tageslicht**
2. **Direkte Beleuchtung** (Deckenbeleuchtung)
3. **Indirekte Beleuchtung** (z.B. Schreibtischlampen)
4. **Arbeitsplatzleuchten**

Als Hersteller von Arbeitsplätzen ist die Firma **KRIEG** darauf bedacht über das Thema Beleuchtung ausreichend zu informieren, denn die richtige Beleuchtung beeinflusst entscheidend die Ergonomie und Produktivität eines professionellen Arbeitsplatzes.

Wie bei den Arbeitstischen gelten bei der Arbeitsplatzbeleuchtung ähnliche Prinzipen hinsichtlich individueller ergonomischer Bedürfnisse, denn die optimale Beleuchtung erlebt jeder Arbeiter anders und wird durch die Tätigkeit beeinflusst. Insofern ist es wichtig ein stimmiges Lichtkonzept zu entwickeln. Unser kompetentes Personal hilft Ihnen dabei sehr gerne.

Gut zu wissen

Damit Sie bestens informiert sind, haben wir die wichtigsten Begriffe im Zusammenhang mit Lampen kurz zusammengefasst:

Kelvin	gibt die Farbtemperatur an, die in Helligkeitsgruppen von warmweiß über neutralweiß bis hin zu tageslichtweiß klassifiziert wird.
Lumen	ist die Maßeinheit für den Lichtstrom und gibt Auskunft über die Helligkeit der Lampe.
Lux	entspricht der Beleuchtungsstärke auf einer bestimmten Fläche abhängig von den Messbedingungen wie Flächengröße und Lichtabstand.
Watt	steht für den Energieverbrauch und die Leistungsstärke der Lampe.
Schutzart	nach IP Standard beschreibt den Grad des Schutzes vor Fremdkörper-Berührung und Wasser.

SPRECHEN SIE UNS AN!
Kompetente Beratung vor Ort

+49 (0) 7033 - 909 46 81
verkauf@krieg-online.de

Warum ist eine optimale Beleuchtung wichtig?

• Produktivitätssteigerung, dank:

Leistungssteigerung: Durch optimale Beleuchtung wird die Aufmerksamkeit und Leistungsbereitschaft des Menschen erhöht. Dies wirkt sich positiv auf die Arbeitsleistung aus, was eine Produktivitätssteigerung von 40% zur Folge hat.

Reduzierung der Fehlerquote: Mit zunehmender Beleuchtungsrate sinkt die Fehlerquote auf bis zu 50 %, je nach Schwierigkeit der Arbeitsaufgabe. Weniger Fehler bedeuten zugleich eine Minimierung von Ausschuss und einen positiven Effekt für die Produktivität.

Konzentrationsverbesserung: Durch höhere Beleuchtungsstärken lassen sich auch Ermüdungseffekte vermeiden, da das Licht direkten Einfluss auf die Melatonin-Ausschüttung (Schlafhormon) des Menschen hat.

• Reduktion von Krankheitsausfällen

Mitarbeiter beklagen sich oft über Kopfschmerzen oder Augenprobleme was an überanstrengendem Sehen bzw. zu wenig Licht am Arbeitsplatz liegen kann. Eine individuell auf den Arbeiter abgestimmte Beleuchtung kann zu besserem Wohlbefinden beitragen und Krankheitsfälle minimieren.

• Motivation und Zufriedenheit der Mitarbeiter

Gerade im Winter haben viele Menschen oft mit Demotivation zu kämpfen, da Ihnen unter anderem das Sonnenlicht und damit Vitamin D fehlt. Dies ist wichtig für die Produktion des Serotonin (Glückshormon). Motivierte Mitarbeiter sind allerdings ein wichtiger Faktor für langfristigen Erfolg eines Unternehmens. Mit der richtigen Beleuchtung lässt sich einem möglichen Motivationsdefizit der Mitarbeiter allerdings entgegenwirken.

Fehlervermeidung beim Beleuchtungskonzept:

Im Zuge der genannten Vorteile, die sich durch die optimale Beleuchtung am Arbeitsplatz ergeben, ist es ratsam die Lichtplanung augenfreundlich zu gestalten. Das Lichtmanagement bedarf in der Regel einem umfassendem Konzept. Unsere kompetenten Berater von KRIEG beraten Sie hierzu gerne. Doch auch schon mit einfachen Mitteln lassen sich grundsätzliche Fehler beim Beleuchtungskonzept vermeiden.

Vermeidung von Direktblendungen: Sitzen Ihre Mitarbeiter direkt vor dem Fenster und sind damit dem Sonnenlicht frontal ausgesetzt, werden Sie geblendet. Tages- bzw. Sonnenlicht ist wichtig. Achten Sie allerdings beim Raumkonzept darauf, dass das Sonnenlicht seitlich in das Büro bzw. die Arbeitsräume scheint und sorgen Sie mit Jalousien oder anderen Sonnenschutzmöglichkeiten vor.

Vermeidung von Reflexblendungen: Reflexblendungen geschehen durch glänzende und reflektierende Oberflächen am Arbeitsplatz. Fällt das Sonnenlicht darauf, kann es zu Spiegelungen kommen. Um diese Art der Blendung zu minimieren eignen sich helle Einrichtungsgegenstände ohne reflektierenden Charakter.



1 Tätigkeitsart am Arbeitsplatz		Ausleuchtung in Lux empfohlen von:
☐ Montagearbeiten		500
☐ Qualitätskontrolle		500 -1500
☐ Elektronikarbeitsplatz		1000 -1500

2 Farbtemperatur		Lichttemperatur empfohlen für:
☐ neutralweiß	(3.300 - 5.300 Kelvin)	Bürotätigkeiten
☐ kaltweiß	(> 5.300 Kelvin)	Laborentätigkeiten oder in Elektronikbetrieben

4 Maximale Leuchtengröße

B x T x H mm :

Checkliste

3 Möglichkeiten der Anbindung	Eignung empfohlen für:	Katalog Seite
☐ Systemleuchte	großflächige Beleuchtung von Arbeitsplätzen in der Industrie für eine ergonomische Arbeitsplatzbeleuchtung	280-284
☐ Gestänge- bzw. Gelenkarmleuchte	großflächige, präzise und einstellbare Beleuchtung, Einsatz in den Bereichen Montage und Labor	283, 285, 287
☐ Lupenleuchte	Vergrößerung für detailierte Prüfung einzelner Objekte ohne Verzerrung im Bereich Forschung und Entwicklung	283, 285, 287
☐ Spotleuchte	starke Ausleuchtung eines kleinen Sichtbereichs an Maschinen- und Fertigungsarbeitsplätzen	287
☐ Stehleuchte	transportale, ergonomische Lichtquelle in Büros und anderen Geschäftsräumen	287

Arbeitsplatzbeleuchtung
Preiswerte Langfeldlösungen mit LED-Technik

Der Einsatz von LED-Beleuchtung am Arbeitsplatz kann zu einer wesentlichen Reduzierung Ihrer Betriebskosten beitragen.

LED-Leuchten haben:
- eine überdurchschnittlich lange Lebensdauer
- niedrige Wartungskosten und geringen Energieverbrauch
- UGR-Werte ≤ 22 gemäß Industrie-Arbeitsplatzrichtlinie

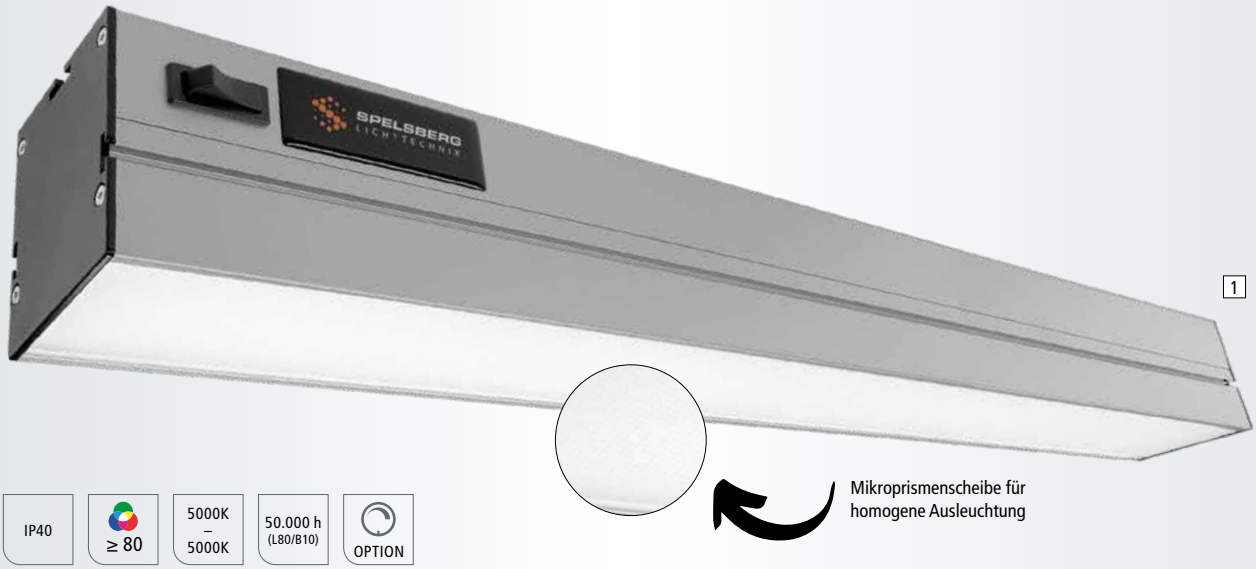

IP40 | ≥ 80 | 5000K – 5000K | 50.000 h (L80/B10) | OPTION

Ihre Vorteile: LED Maschinen- und Anlagenleuchten

- Ergonomische LED-Leuchten sind in unterschiedlichen Größen und Ausführungen erhältlich, je nach Einsatzanforderungen
- Die Produktivität wird durch verbesserte Arbeitsbedingungen am Arbeitsplatz gesteigert
- Moderne Arbeitsplatzleuchten fördern die Konzentration und sorgen für ein blendfreies Arbeiten
- Hochwertige Sehaufgaben können mit einer guten Ausleuchtung dauerhaft und zuverlässig erledigt werden
- LED-Leuchten ermöglichen ein gutes Kontrastsehen bei gleichzeitig sehr hoher Farbwiedergabe
- Optimale Wärmeableitung zur langen Erhaltung der Leuchtfunktion

1 Langfeldleuchte Universal-I A basic K

Der Allrounder unter den Leuchtmitteln.

- LED mit Mikroprismenscheibe für eine homogene Ausleuchtung mit Abstrahlungswinkel 110°
- Besonders gut geeignet für reflektierende Oberflächen
- Farbtemperatur 5.000 K
- Leuchtenkörper aus Aluminium für optimale Wärmeableitung
- Vier verschieden Längen: 582, 868, 1.154 und 1.440 mm
- Auch als dimmbare Ausführung mit integriertem Tastdimmer erhältlich
- Inkl. Befestigungsmaterial für T-Nut im Gehäuse, sowie 4 m Anschlusskabel und Schuko-Stecker

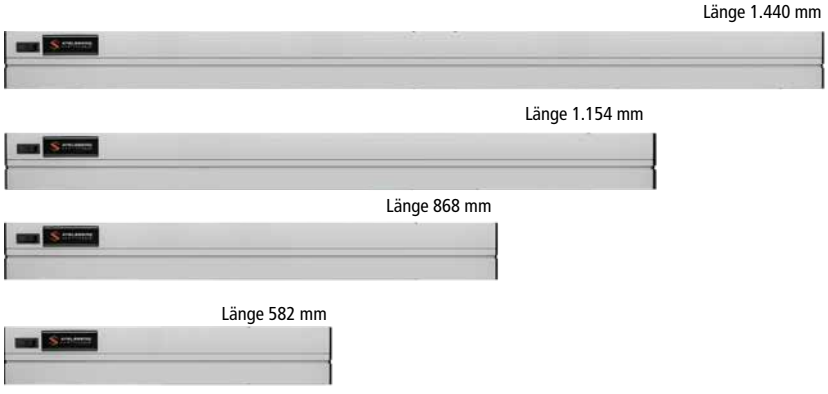

Gut zu wissen

Bei Bestellung ist passendes Zubehör zur Befestigung und Anschlusskabel enthalten

Ausführung nicht dimmbar					Ausführung dimmbar				
L x B x H mm	Systemleistung	Lux		€	L x B x H mm	Systemleistung	Lux		€
582 x 70 x 80	ca. 19,9 W	859	ZB 0330	200,-	582 x 70 x 80	ca. 19,9 W	859	ZB 0334	239,-
868 x 70 x 80	ca. 28,9 W	1.290	ZB 0331	228,-	868 x 70 x 80	ca. 28,9 W	1.290	ZB 0335	271,-
1.154 x 70 x 80	ca. 37,8 W	1.226	ZB 0332	256,-	1.154 x 70 x 80	ca. 37,8 W	1.226	ZB 0336	302,-
1.440 x 70 x 80	ca. 46,8 W	1.533	ZB 0333	284,-	1.440 x 70 x 80	ca. 46,8W	1.533	ZB 0337	335,-

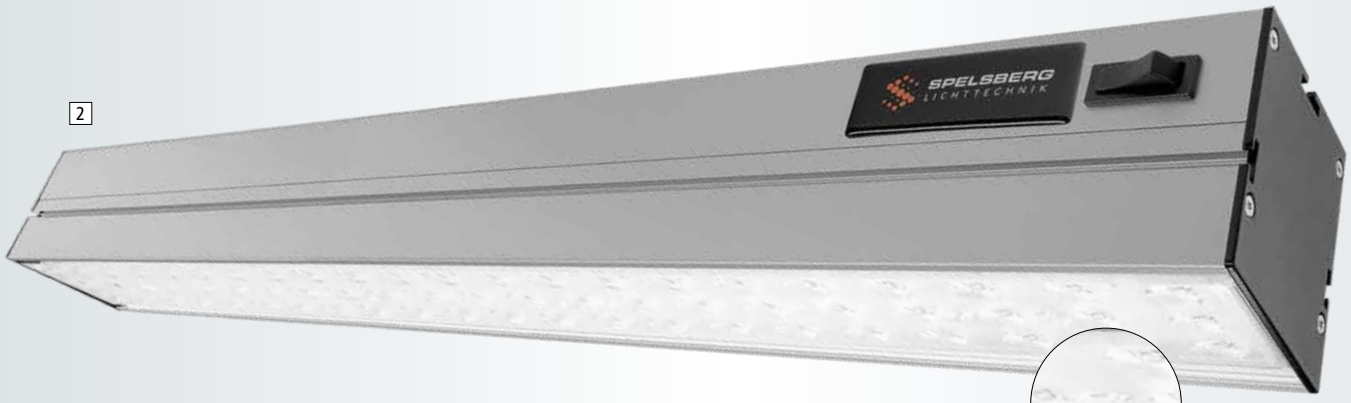

2 Langfeldleuchte Universal-II A power K

Für eine punktgenaue Ausleuchtung am Arbeitsplatz

- 3-reihige LED-Optik mit mattierter Blende, für eine punktuelle Ausleuchtung mit Abstrahlungswinkel 60°
- Besonders gut geeignet für punktgenaues Arbeiten
- Farbtemperatur 5.000 K
- Leuchtenkörper aus Aluminium für optimale Wärmeableitung
- Vier verschiedene Längen: 582, 868, 1.154 und 1.440 mm
- Auch als dimmbare Ausführung mit integriertem Tastdimmer erhältlich
- Inkl. Befestigungsmaterial für T-Nut im Gehäuse, sowie 4 m Anschlusskabel und Schuko-Stecker



3-reihige LED-Optik,
Abstrahlungswinkel 60°

IP40 | ≥ 85 | 5000K – 5000K | 50.000 h (L80/B10) | OPTION

2 APL-Universal-I A power K

L x B x H mm	Systemleistung	Lux	nicht dimmbar	€	dimmbar	€
582 x 70 x 80	ca. 11,8 W	1.101	ZB 0338	210,-	ZB 0342	248,-
868 x 70 x 80	ca. 16,7 W	1.502	ZB 0339	238,-	ZB 0343	281,-
1.154 x 70 x 80	ca. 21,6 W	1.428	TP 5340	249,-	ZB 0344	312,-
1.440 x 70 x 80	ca. 26,5 W	1.728	ZB 0341	294,-	ZB 0345	343,-,-

Ihre Vorteile

- Punktgenaue Ausleuchtung ohne Streuung des Lichtstrahls, sowie hohe Entblendung
- Geringer Stromverbrauch
- Lange Lebensdauer gemäß Standard L80/B10

Mehr Auswahl unter
www.krieg-online.de
Systemleuchten

3 Prüf- und Arbeitsleuchte Universal-I A VDA 16 basic DIM

Für höchst anspruchsvolle Arbeitsplätze

- 3 Leuchtkörper, LED mit Mikroprismenscheibe für eine homogene Ausleuchtung
- Besonders gut geeignet für präzise und anspruchsvolle Prüfarbeiten
- Farbtemperatur 6.500 – 4.000 – 6.500 K
- Leuchtenkörper aus Aluminium für optimale Wärmeableitung
- Drei verschiedene Längen: 582, 868, 1.154 mm
- Dimmbarkeit des ganzen Moduls
- Inkl. Befestigungsmaterial für T-Nut im Gehäuse, sowie 4 m Anschlusskabel und Schuko-Stecker



4.000 K
6.500 K
4.000 K

3



Zwei unterschiedliche Farbtemperaturen für mehr Sehkomfort

Farbtemperatur 4.000 – 6.500 – 4.000 K auf Anfrage

L x B x H mm	Systemleistung	Lux		€
582 x 210 x 80	ca. 74,0 W	1.827	ZB 0362	460,-
868 x 210 x 80	ca. 110,0 W	1.482	ZB 0363	559,-
1154 x 210 x 80	ca. 146,0 W	2.386	ZB 0364	658,-

IP40 | ≥ 90 | 6.500 K 4.000 K 6.500 K | 50.000 h (L80/B10)

1 Seitliche LED-Arbeitsplatzleuchte

- LED mit Mikroprismenscheibe für eine homogene Ausleuchtung mit Abstrahlungswinkel 110°
- Besonders gut geeignet für reflektierende Oberflächen
- Senkrechte Anbringung an das Aufbauportal oder zentral unter die Gerätebrücke
- Farbtemperatur 5.000 K
- Leuchtenkörper aus Aluminium für optimale Wärmeableitung
- Inkl. 4 m Anschlusskabel und Schuko-Stecker

Top Energieverbrauch
und Haltbarkeit kombiniert mit Top-Leistung

IP40 | ≥ 80 | 5000K – 5000K | 50.000 h (L80/B10)





Ausführung links

L x B x H mm	Systemleistung	Lichtstrom		€
430 x 135 x 57 mm	ca. 10 W	925 lm	ZB 0380	281,-

Ausführung rechts

L x B x H mm	Systemleistung	Lichtstrom		€
430 x 135 x 57 mm	ca. 10 W	925 lm	ZB 0381	281,-

2 Langfeldleuchte Universal-Basic mit Funkschalter

- Schutzart IP 40
- Neutralweiß 5000 Kelvin
- Farbwiedergabe Ra80
- Lebensdauer L/B10 bei 50.000h
- Leuchtenkörper aus eloxiertem Alu-Gehäuse
- Messabstand Lux-Wert 1 m
- Blendfrei, höchste Lichtqualität
- Inkl. 4 m Anschlusskabel mit Schuko-Stecker und Funktaster
- Leuchte über den Taster dimmbar



IP40 | ≥ 80 | 5000K – 5000K | 50.000 h (L80/B10)

Ihre Vorteile +

- 4 Längenvarianten - für sämtliche Tischbreiten
- Geringer Stromverbrauch
- Lange Lebensdauer gemäß Standard L80/B10



Der Funkschalter
- Drahtlose Bedienung AN/AUS über frei positionierbaren Funkschalter
- Reichweite bis 100 m
- Batterielos - das Funksignal entsteht beim Drücken der Taste durch kinetische Energie

L x B x H mm	Systemleistung	Lux		€
582 x 70 x 80 mm	ca. 19,9 W	859	ZB 0382	421,-
868 x 70 x 80 mm	ca. 28,90 W	1290	ZB 0383	445,-
1154 x 70 x 80 mm	ca. 37,8 W	1226	ZB 0384	475,-
1440 x 70 x 80 mm	ca. 46,8 W	1533	ZB 0385	508,-

3 Langfeldleuchte Universal-POWER mit Funkschalter

- Schutzart IP 40
- 3-reihige LED-Optik mit mattierter Blende, für punktuelle Ausleuchtung mit 60° Abstrahlungswinkel
- Neutralweiß 5000 Kelvin
- Farbwiedergabe Ra80
- Lebensdauer L/B10 bei 50.000h
- Leuchtenkörper aus eloxiertem Alu-Gehäuse
- Messabstand Lux-Wert 1 m
- Blendfrei, höchste Lichtqualität
- Inkl. 4 m Anschlusskabel mit Schuko-Stecker und Funktaster
- Leuchte über den Taster dimmbar

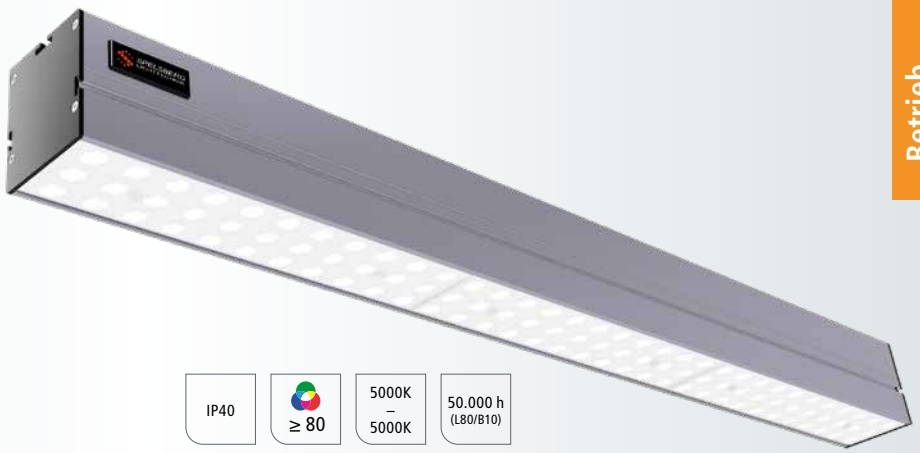

IP40 | ≥ 80 | 5000K – 5000K | 50.000 h (L80/B10)

Ihre Vorteile +

- 4 Längenvarianten - für sämtliche Tischbreiten
- Geringer Stromverbrauch
- Lange Lebensdauer gemäß Standard L80/B10



Der Funkschalter
- Drahtlose Bedienung AN/AUS über frei positionierbaren Funkschalter
- Reichweite bis 100 m
- Batterielos - das Funksignal entsteht beim Drücken der Taste durch kinetische Energie

L x B x H mm	Systemleistung	Lux		€
582 x 70 x 80 mm	ca. 11,8 W	1101	ZB 0386	428,-
868 x 70 x 80 mm	ca. 16,7 W	1502	ZB 0387	452,-
1154 x 70 x 80 mm	ca. 21,6 W	1428	ZB 0388	482,-
1440 x 70 x 80 mm	ca. 26,5 W	1728	ZB 0389	515,-

4 Prüf- und Arbeitsleuchte Universal-I A VDA16 mit Funkschalter

- Schutzart IP 40
- 3 Leuchtkörper, LED mit Mikroprismenscheibe für eine homogene Ausleuchtung
- Besonders gut geeignet für präzise und anspruchsvolle Prüfarbeiten
- Farbtemperatur 6.500 – 4.000 – 6.500 K
- Leuchtenkörper aus Aluminium für optimale Wärmeableitung
- Inkl. 4 m Anschlusskabel mit Schuko- Stecker und Funktaster
- Leuchte über den Taster dimmbarr



IP40 | ≥ 80 | 5000K – 5000K | 50.000 h (L80/B10)



Der Funkschalter
- Drahtlose Bedienung AN/AUS über frei positionierbaren Funkschalter
- Reichweite bis 100 m
- Batterielos - das Funksignal entsteht beim Drücken der Taste durch kinetische Energie

L x B x H mm	Systemleistung	Lux		€
582 x 210 x 80 mm	ca. 74 W	2386	ZB 0390	714,-
868 x 210 x 80 mm	ca. 110 W	3448	ZB 0391	848,-
1154 x 210 x 80 mm	ca. 146 W	3971	ZB 0392	960,-

Premium-Arbeitsplatzbeleuchtung
Energiesparende Systemleuchten mit LED-Technologie

LED2WORK INTELLIGENCE IN LIGHT — 5 Jahre Garantie

Der Einsatz von LED Beleuchtung am Arbeitsplatz kann zu einer wesentlichen Reduzierung Ihrer Betriebskosten beitragen.
LED-Leuchten haben:

- eine überdurchschnittlich lange Lebensdauer
- niedrige Wartungskosten
- einen geringen Energieverbrauch
- Zudem werden die Gesetzesvorgaben auf nationaler/ internationaler Ebene in Bezug auf Energie- und Umweltgesetze und Sicherheitsstandards immer strenger. Diese Vorgaben werden mit dem Einsatz von LED-Leuchten problemlos eingehalten
- UGR-Werte ≤ 22 gemäß Industrie-Arbeitsplatzrichtlinie



Zubehör: DIMM modul, extern,
inkl. 3 m Zuleitung ZB 4054 €/71,-

ADVANCED LED TECHNOLOGY

472 mm Variante inklusive Winkel zur stirnseitigen Montage

Gut zu wissen

Bei Bestellung der SYSTEMLED-Leuchte ist passendes Zubehör wie Montagesatz und 5m-Zuleitung zum Anschließen der Lampe bereits enthalten.

Zubehör wie z.B. Dimm-Modul oder Zuleitung mit offenen Enden kann zusätzlich bestellt werden.

Ihre Vorteile: LED-Sytemleuchten für Montage- und Arbeitstische

- Ergonomische LED-Leuchten sind in unterschiedlichen Größen und Ausführungen erhältlich, je nach Einsatzanforderungen
- Die Produktivität wird durch verbesserte Arbeitsbedingungen am Arbeitsplatz gesteigert
- Moderne Arbeitsplatzleuchten fördern die Konzentration und sorgen für ein blendfreies Arbeiten
- Hochwertige Sehaufgaben können mit einer guten Ausleuchtung dauerhaft und zuverlässig erledigt werden
- LED2WORK-Leuchten sind flickerfrei dimmbar und können an benötigte Lichtbedürfnisse flexibel angepasst werden
- Wärme wird nach hinten abgeführt
- Eine zeitgemäße Arbeitsplatzbeleuchtung schafft ein sicheres Arbeitsumfeld
- LED-Leuchten ermöglichen ein gutes Kontrastsehen bei gleichzeitig sehr hoher Farbwiedergabe

SYSTEMLED

- Opalweiße, bruchsichere und splitterfeste Licht-Abdeckung oder lichtstreuende Mikroprismenabdeckung
- Flimmerfreies Licht ohne UV- und IR-Anteil
- Leuchte ist kaskadierbar = elektrisch verkettbar
- Blendfreie Ausleuchtung ohne Reflexionen auf Metalloberflächen
- 230V AC über Wieland GST18
- Vier verschiedene Längen: 472 mm, 898 mm, 1342 mm, 1782 mm
- **Standard:** T-NUT im Gehäuse zur Befestigung über T-NUT Profile

Unterschied ECO vs. Power:
Die ECO Variante hat einen geringeren Stromverbrauch als die POWER Variante, ist allerdings nicht zu dunkel und sorgt für ausreichendes Licht am Arbeitsplatz.Die POWER Variante bietet hingegen ein noch stärkeres Licht, dass allerdings nicht zu grell ist.

Unterschied Matt vs. Mikroprismen:
Die matte Variante hat eine homogenere und breitere Verteilung des Lichtkegels und die Variante "Mikroprismen" hat einen fokusierteren bzw. gebündelten Lichtstrahl.



Anschlüsse: zur Dimmung und zur elektrischen Verkettung



Zubehör: Verlängerungsleitung 2 m
ZB 4053 €/63,-



Zubehör: Zuleitung
Länge 3 m ZB 4051 €/33,-
Länge 5 m ZB 4050 €/32,-

SYSTEMLED, 5200 - 5700 K

T x H x B mm	Ausführung	Lux max.		€
138 x 40 x 472	Power, Matt ~28W	684	ZB 4003	346,-
138 x 40 x 472	Power, Mikroprismen ~28W	777	ZB 4004	340,-
138 x 40 x 898	Power, Matt ~52W	1245	ZB 4005	468,-
138 x 40 x 898	Power, Mikroprismen ~52W	1526	ZB 4006	611,-
138 x 40 x 1342	Power, Matt ~72W	1642	ZB 4007	631,-
138 x 40 x 1342	Power, Mikroprismen ~72W	2009	ZB 4008	631,-

T x H x B mm	Ausführung	Lux max.		€
138 x 40 x 1782	Power, Matt ~100W	2342	ZB 4009	723,-
138 x 40 x 1782	Power, Mikroprismen ~100W	2342	ZB 4010	723,-
138 x 40 x 472	ECO, Matt ~14W	448	ZB 4011	256,-
138 x 40 x 898	ECO, Matt ~28W	813	ZB 4015	346,-
138 x 40 x 898	ECO, Mikroprismen ~28W	1002	ZB 4016	478,-
138 x 40 x 1342	ECO, Mikroprismen ~42W	1263	TP 5254	382,-

Premium-Arbeitsplatzbeleuchtung
mit LED-Technologie

UNILED SL 5200 - 5700 K

Moderne Arbeitsplatzleuchte für eine angenehme, motivierende Lichtatmosphäre. Versehen mit einer matten Scheibe erzeugt die LED-Leuchte bei gleichzeitig starker Lichtausbeute eine homogene, blend- und schattenfreie Ausleuchtung.

Ihre Vorteile

- Robustes Aluminiumgehäuse mit Befestigung Schafft angenehme Atmosphäre durch Tageslichtweiß
- 5200–5700 K
- Homogene, schattenarme, blendfreie Ausleuchtung

Technische Info:
- 24V DC über M12 Sensorstecker
- Wärme wird über Aluminiumgrundkörper nach hinten abgeführt
- Vier verschiedene Stärken: 15 W, 24 W, 48 W, 72 W
- Vier verschiedene Längen

Zubehör Verlängerungskabel:
Sensor-Kabel 2,5 m Buchse/Stecker (M12) ZB 4059 €/42,-
Sensor-Kabel 5 m Buchse/Stecker (M12) ZB 4060 €/48,-

Gut zu wissen

Bei Bestellung der UNILED-Leuchte ist passendes Zubehör wie UNILED Gelenkwinkel und Netzteil zum Anschließen der Lampe bereits enthalten.



T x H x B mm	Ausführung	Lux max.		€
85 x 35 x 295	Opalweiß ~15W	617	TP 0392	155,-
85 x 35 x 545	Opalweiß ~24W	1199	ZB 4019	189,-
85 x 35 x 1045	Opalweiß ~48W	2136	TP 4020	239,-
85 x 35 x 1545	Opalweiß ~72W	2746	ZB 4021	458,-

Varianten mit Mikroprismenabdeckung auf Anfrage

Gelenkarmleuchte für Montage und Arbeitsplatzsysteme
mit LED-Technologie



Ihre Vorteile

- Drehbarer Leuchtenkopf, individuell positionierbar
- 2 verschiedene Lichtfarben und Leistungsstärken sowie stufenlose, flimmerfrei Dimmung
- Homogene, schattenarme, blendfreie Ausleuchtung

Homogene, ergonomische Ausleuchtung - energiesparend und schattenfrei, Abstrahlwinkel 120°.

Gehäuse und Gelenkarm aus Aluminium, Universal-befestigung (weitere Befestigungen auf Anfrage) Gelenk-armhöhe 800 mm, 2 Lichtfarben: Neutralweiß oder Tageslichtweiß 5200–5700 K, 24V DC über M12 Steck-verbinder inkl. Tischklemme und Steckernetzteil 230V AC



Optionale Befestigungsvarianten für Gelenkarmleuchten. Tischklemme für 18–74 mm dicke Arbeitsplatten im Lieferumfang

Ausführung	Lux max.		€
5200-5700K, Gelenkarm, Tischklemme	2342	ZB 4022	385,-
5200-5700K, Gelenkarm, dimmbar, Tischklemme	2342	ZB 4023	419,-
5200-5700K, Gelenkarm, Tischklemme	4249	ZB 4024	408,-
5200-5700K, Gelenkarm, dimmbar, Tischklemme	4249	ZB 4025	454,-
4000-4500K, Gelenkarm, Tischklemme	4249	ZB 4026	454,-
4000-4500K, Gelenkarm, dimmbar, Tischklemme	4249	ZB 4027	489,-

Lupenleuchte mit Gelenkarm
mit LED-Technologie



Ihre Vorteile

- Drehbarer Leuchtenkopf mit kratzfester Lupe, 3,5dpt
- individuell positionierbar
- Homogene, schattenarme, blendfreie Ausleuchtung

Gehäuse und Gelenkarm aus Aluminium, Universal-befestigung (weitere Befestigungen auf Anfrage) Gelenkarmhöhe 800 mm, Lupe ø 160mm, Beleuchtung Tageslichtweiß 5200–5700 K, 24V DC über M12 Steck-verbinder inkl. Tischklemme und Steckernetzteil 230V AC

Ausführung		€
Lupenleuchte, 3,5dpt., dimmbar	ZB 4028	519,-
Lupenleuchte, 3,5dpt.+8dpt., dimmbar	ZB 4029	558,-





Gut zu wissen

Diese **LED-Systemleuchten** sind nach einem Baukastenprinzip konzipiert, sodass die einzelnen Leuchten je nach Arbeitsplatz und Bedürfnissen der Anwender eingerichtet werden können. Über eine 10er Nutenschiene können die Leuchten zentral oder seitlich am Arbeitsplatz angebracht werden.

An einem Aufbauportal können die Leuchten zentral über der Arbeitsfläche angebracht werden und sorgen dadurch für eine platzsparende und homogene Ausleuchtung des Arbeitsplatzes.

LED-Systemleuchten

Je nach Größe kommen verschiedene Beleuchtungsstärken bei den Systemarbeitsplätzen zum Tragen. Die dabei eingesetzten LED-Module weisen eine Lebensdauer von bis zu 60.000 h auf. Die Systemleuchten weisen eine moderne LED-Technik mit äußerst gleichmäßiger und blendfreier Ausleuchtung des Arbeitsplatzes auf.

Zudem werden die Systemleuchten anschlussfertig an Sie geliefert und verfügen über ein robustes Leuchtengehäuse mit B x H mm = 60 x 79 aus selbsttragendem Aluminiumprofil.

Technische Info für Modell 1 - 3

- Schutzart IP 20
- 220-240 V, 50/60 Hz
- neutralweiß: 4000 Kelvin
- ca. 5 m Zuleitung, Stecker und Schalter
- LED Leuchte mit Mikroprismenscheibe und wendbarem Diffusorkleber
- Aus natur-eloxiertem Aluminium. Kopfplatten aus gelasertem Stahlblech, schwarz lackiert
- Messabstand für Lux-Wert 1 m

Ihre Vorteile +

- Günstige LED-Systemleuchte
- Energiesparleuchte mit optimaler Raster-entspiegelung
- 5 Meter Zuleitung, in Kombination mit Aufbauportalen saubere Kabelführung über das Portal

1



2



3



Modell	B x T x H mm	Ausführung	LED-Modul	Lux	Lumen		€
1	*585 x 60 x 79	20 W LED	2	ca. 940	2470	ZB 3958	395,-
2	870 x 60 x 79	30 W LED	3	ca. 1201	3700	TP 5265	339,-
3	1150 x 60 x 79	40 W LED	4	ca. 1526	4930	ZB 3960	551,-

*Breite 585 mm ist auch seitlich montierbar

Zubehör für seitliche Montage	ZB 3954	24,-

Arbeitsplatzbeleuchtung

LED Lupenleuchte



4 LED-Ring-Lupenleuchte

- Linse rund Ø 120 mm, Schutzart IP 20
- 5,3 Watt und 100-240 V/50-60 Hz
- neutralweiß 5000 Kelvin
- 730 Lumen und ca. 1950 Lux bei 0,3 m
- ca. 2 m Zuleitung und Stecker
- Leuchtenkörper in weiß RAL 9010

Ihre Vorteile +

- Leicht verstellbarer Federgelenkarm Höhe x Ausladung 475 x 485 mm mit
- Mit 21 ringförmig angeordneten LEDs
- LED-Abdeckung aus schlagfestem Kunststoff
- Integrierter Bedientaster im Leuchtenkopf
- In 3 Stufen dimmbar
- Inkl. Metalltischklemme

3 Dioptrien	(=1,75 fache Vergrößerung)	ZB 0147	€/286,-
5 Dioptrien	(=2,25 fache Vergrößerung)	ZB 0148	€/301,-

Zubehör:

Wandflansch	ZB 0149	€/43,-
Tischflansch	ZB 0150	€/42,-
Tischfuß 7,5 kg	ZB 0199	€/144,-



5 LED-Ring-Lupenleuchte

- Linse rund Ø 120 mm, Schutzart IP 20
- 8 Watt und 100-240 V/50-60 Hz.
- neutralweiß: 5000 Kelvin
- 760 Lumen und ca. 1650 Lux bei 0,3 m
- ca. 2 m Zuleitung und Stecker
- Leuchtenkörper in alusilber RAL 9006

Ihre Vorteile +

- Flexarm mit Höhe von 360 mm
- mit 21 ringförmig angeordneten LEDs
- LED Abdeckung aus schlagfestem Kunststoff
- Integrierter Bedientaster im Leuchtenkopf
- In 3 Stufen dimmbar
- Inkl. Anschraubsockel 60 x 60 mm

3 Dioptrien	(=1,75 fache Vergrößerung)	ZB 0319	€/319,-
5 Dioptrien	(=2,25 fache Vergrößerung)	TP 0572	€/339,-

Zubehör:

Wandwinkel	ZB 0016	€/19,-
Tischklemme 16-85 mm	ZB 0017	€/23,-
Tischfuß 7,5 kg	ZB 0018	€/169,-



6 Großfeld-Lupenleuchte

- Linse rechteckig 170 x 108 mm, Schutzart IP 20
- 9 Watt und 220-240V/50-60 Hz, 5000 Kelvin
- 3 Dioptrien für 1,75-fache Vergrößerung
- 1500 Lumen und ca. 6000 Lux bei 0,3 m
- ca. 1,5 m Zuleitung und Stecker
- Leuchtenkörper weiß RAL 9010

Ihre Vorteile +

- Ausgestattet mit 3D-Gelenk (schwenk-, dreh- und kippbar), abnehmbare Linsenabdeckung
- Verzerrungsarme Linse durch Oberflächenkrümmung
- Gefrosteter Diffusor für homogenes Licht ohne Lichtpunkte

ohne Dimmung	ZB 0996	€/572,-
mit Dimmung	ZB 0997	€/642,-

Zubehör:

Wandflansch	ZB 0149	€/43,-
Tischklemme 16-85 mm	ZB 0998	€/45,-
Tischfuß 10,5 kg	ZB 0999	€/199,-

LED Flexarmleuchten

Gut zu wissen Modell 7 - 8

Bei Beleuchtung von Maschinenarbeitsplätzen empfiehlt sich in der Regel der Einsatz von sogenannten Spotleuchten, die durch ihr konzentriertes Licht einen kleinen Sichtbereich stark ausleuchten.
Für den Einsatz an Fertigungsarbeitsplätzen mit sehr hohem Lichtbedarf ist darüber hinaus der Einsatz von spezifischen Arbeitsplatzleuchten ratsam.



7 LED-Spotleuchte mit Flexarm

- energieeffiziente Schutzart IP 20
- 4 Watt und 100-240 V/50-60 Hz
- 220 Lumen und ca. 1400 Lux bei 0,5 m
- ca. 1,8 m Zuleitung, Stecker und Schalter
- Leuchtenkörper 78-93 x Ø 36 mm
- Leuchtenfuß 120 mm hoch
- Maße Anschraubsockel 50 x 50 mm

Mit Magnetfuß	ZB 0310	€/228,-
Mit Anschraubsockel	ZB 0311	€/202,-

Ihre Vorteile +

- fokussierbar Lichtkegel von ca. 4 – 48 °
- variable Einstellungen durch langen Schwanenhals von 700 mm
- gegen Staub und Spritzwasser geschützt
- ideal bei besonders beengten Platzverhältnissen

8 LED-Spotleuchte mit Flexarm

- energieeffiziente Schutzart IP 20
- 3 LED's mit 1 Watt und 100-260 V/50-60 Hz
- 390 Lumen und ca. 4500 Lux bei 0,5 m
- ca. 1,8 m Zuleitung. Stecker und Schalter
- Leuchtenkörper 120 x Ø 75 mm
- Leuchtenfuß 100 mm hoch
- Inkl. Anschraubsockel 70 x 70 mm

Mit Anschraubsockel + Magnetfuß	ZB 0312	€/216,-
Mit Anschraubsockel	ZB 0313	€/197,-

Ihre Vorteile +

- Abstrahlungswinkel 30°
- 3 LED Spots sorgen für optimale Beleuchtung
- variable Positionierung durch Flexarm
- gegen Staub und Spritzwasser geschützt

Steckdosenleisten
für die perfekte Verbindung

1



1 Kompakt-Steckdosenleiste

Stabile Kompaktleiste aus **hochbruchfestem Kunststoff** schwarz/lichtgrau.
Schutzkontakt-Steckdosen in schräger Anordnung, auch für Winkelstecker geeignet.
Sicherheitsschalter grün beleuchtet.
Kabelaufnahme, **Aufhänge-Vorrichtung für Wand-Fixierung.**
Mit Kindersicherung.

Verpackungseinheit = 2 Leisten

Ausführung	Kabellänge m		VE/€
4-fach	1,8	TP 0116	39,20
6-fach	3	ZB 0026	30,80
10-fach	3	ZB 0027	39,40

2



2 Aluminium-Steckdosenleiste

Stabiles Gehäuse aus Aluminium mit unempfindlicher, matt eloxierter Oberfläche.
Schutzkontakt-Steckdosen **in schräger Anordnung, auch für Winkelstecker geeignet.**
Sicherheitsschalter grün beleuchtet.
Kabelaufnahme, **Aufhängeöse und Wandmontageöffnungen.**

Verpackungseinheit = 2 Leisten

Ausführung	Kabellänge m		VE/€
6-fach	3	ZB 0080	51,80
2x 6-fach	3	ZB 0090	77,-

3



3 Steckdosenleiste 8-fach mit Überspannungs- und Blitzschutz 19.500 A

Gehäuse anthrazit, **schützt Elektrogeräte vor Überspannung.**
Mit Main-Follow Funktion und 2 Permanent-Steckdosen.
Hoher Komfort durch 1 Main (3500 W) und 5 Follow-Steckdosen (3500 W).
Je eine Funktionskontroll-Leuchte für Überspannungsschutz und Follow-Steckdosen.
Sicherheitsschalter beleuchtet, zweipolig ein-/ausschaltbar.
Steckdosen mit **Kinderschutz** in praktischer 45°-Anordnung.
Gesamtleistung max. 16 A/3500 W
Kabellänge 3 m H05VV-F 3G1,5.
Länge ca. 570 mm.

ZB 0030 **€ 35,40**

4

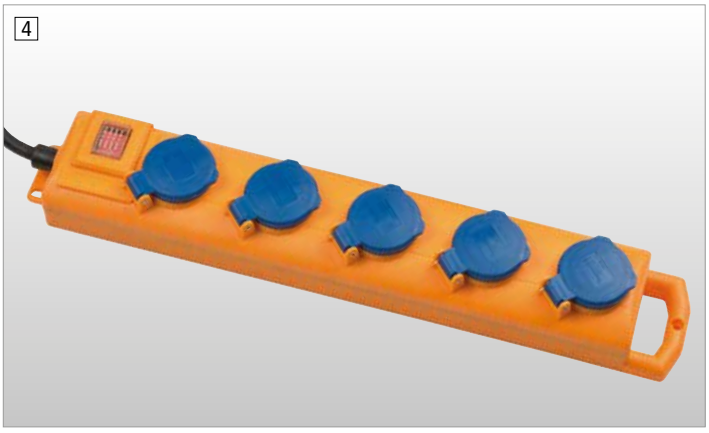

4 Steckdosenblock 5-fach staub- und spritzwassergeschützt

Hochwertiges, schlag- und bruchfestes Kunststoffgehäuse.
Für Baustelleneinsatz und Einsatz im Freien.
Beleuchteter 2-poliger Schalter mit Schutzhaube.
Staubgeschützt, IP 54 gemäß VDE.
Steckdosen in praktischer 45° Anordnung mit Dichtring und selbstschließende Klappdeckel zum Schutz vor Verschmutzungen und Spritzwasser.
Stabiler Bügel zur Aufhängung oder Befestigung.
Kabellänge 2 m.

ZB 0120 **€ 16,10**

Schraubstöcke

für das Fixieren von Werkstücken

1 Parallel-Schraubstock aus Spezialguss G22

Hohe Spannweite.
Auswechselbare Backen aus Stahl.
Backen gerändelt und gehärtet, dadurch besonders griffig und stabil.
Nach hinten öffnend.
Versenkbare Schraubstöcke auf Anfrage.





Drehteller
Drehteller für Spezialguss-Parallel-Schraubstock.
360° schwenkbar.



Drehlift
für Spezialguss-Parallel-Schraubstock. Mühelos höhenverstellbar bis 215 mm durch Gasdruckfeder, 360° drehbar.

1

Backenbreite	mm	100	120	150
Spannweite	mm	140	185	220
		ZB 0081	ZB 0082	ZB 0083
	€	146,-	202,-	240,-
Drehteller				
		ZB 0084	ZB 0085	ZB 0086
	€	93,-	118,-	146,-
Drehlift		ZB 0087	ZB 0088	ZB 0089
	€	259,-	259,-	272,-

2 Parallel-Schraubstock aus geschmiedetem Stahl

blau ähnlich RAL 5001.
Für starke Beanspruchung geeignet.
Hohe Schlagfestigkeit – lange Lebensdauer.
Amboss, Backen und Gleitteile induktiv gehärtet und geschliffen.
Nach vorne öffnend.
Rohrspannbacken gegen Mehrpreis.



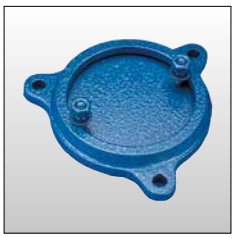

Drehteller
Für Stahl-Parallel-Schraubstock.
360° schwenkbar.
Mit zwei Feststellhebel.



Drehlift
für Stahl-Parallel-Schraubstock.
Mühelos höhenverstellbar bis 215 mm durch Gasdruckfeder, 360° drehbar.

2

Backenbreite	mm	100	125	150	175
Spannweite	mm	125	150	200	220
		ZB 0100	ZB 0101	ZB 0102	ZB 0103
	€	137,-	173,-	237,-	335,-
Drehteller					
		ZB 0104	ZB 0105	ZB 0106	ZB 0107
	€	54,-	63,-	82,-	94,-
Drehlift		ZB 0108	ZB 0109	ZB 0110	ZB 0111
	€	254,-	254,-	266,-	266,-
Rohrspannbacken		ZB 0112	ZB 0113	ZB 0114	ZB 0115
	€	35,-	38,-	43,-	38,-

Energieverteiler/Kabeltrommeln

für Lager, Werkstatt sowie Baustellen und Einsatz im Freien



1 2



3



4



5 6



7

Kabel- und Schlauchtrommeln

1 + 2 Inneneinsatz, aus Kunststoff

Kunststoff-Trommelkörper mit verzinktem Tragegestell
4 Schutzkontakt-Steckdosen mit Deckel.
Überhitzungsschutz mit Kontrollleuchte, ergonomischer Achsgriff für optimales Auf-/Abrollen. Kabeltyp: H05VV-F 3G1,5.

Modell	Trommel Ø mm	Länge		€
1	240 mm	25 m	ZB 0047	46,50
2	290 mm	50 m	ZB 0048	77,40

3 Dauerhafter Einsatz im Freien, aus Stahl

Stahl-Trommelkörper mit sehr stabilem Tragegestell
3 Schutzkontakt-Steckdosen, spritzwassergeschützt IP44 mit Deckel. Überhitzungsschutz mit Kontrollleuchte, ergonomischer Achsgriff für optimales Auf-/Abrollen.
Strapazierfähiges, ölbeständiges Kabel, Kabeltyp: H07RN-F 3G1,5.
Nicht für den gewerblichen Gebrauch geeignet.

Modell	Trommel Ø mm	Länge		€
3	290 mm	40 m	ZB 0050	92,-

4 – 6 Außen- und Gewerbe/Baustelleneinsatz, aus Kunststoff

Kunststoff-Trommelkörper mit verzinktem Tragegestell
3 Schutzkontakt-Steckdosen, spritzwassergeschützt IP 44, mit Deckel
Überhitzungsschutz und Kontrollleuchte, ergonomischer Griff.
6 + 7 mit Achse für optimales Auf-/Abrollen.
Kabel zugelassen für Montage- und Baubedingungen nach VDE 0100 Teil 704/ BGI 608 zum Schutz vor elektrischen Gefährdungen.
Kabeltyp: H07RN-F 3G1,5

Modell	Trommel Ø mm	Länge		€
4	180 mm	10 m	ZB 9023	48,40
5	240 mm	25 m	ZB 0077	64,-
6	290 mm	40 m	ZB 0078	84,-

VV-Kabel sind aus PVC. Standardausführung für den Innenbereich.

RN-Kabel bestehen aus Kautschuk/Neopren-Kautschuk und sind für einen dauerhaften Außeneinsatz gedacht. Geprüfte Ausführungen sind darüber hinaus für erschwerte Baubedingungen geeignet.

RR-Kabel sind komplett aus Naturkautschuk gefertigt.
Für den Innen- und kurzfristigen Außeneinsatz. Bitte anfragen.

7 Druckluftschlauchtrommel

Kunststoff-Trommelkörper mit verzinktem Tragegestell. Bis 15 bar Betriebsdruck
Nennweite innen Ø 6/12 mm, ohne Verteiler.
Mit Metall-Einhand-Schnellkupplung
Hochwertiger Gewebeschlauch, Länge 20 m.

ZB 0079 **€ 36,10**



8 Energie-Block-Verteiler

Arbeiten am Arbeitsplatz ohne Kabelgewirr. Auf gewünschte Arbeitshöhe abhängbar.
Schlagfestes Kunststoff-Gehäuse signalgelb mit großem Werkzeughaken.
3 m stabile, verzinkte Stahl-Gliederkette, Zuleitung 5 m.

2 x 4 = 8 Schutzkontaktsteckdosen
mit selbstschließenden Deckel gegen Verschmutzung und Verstaubung. 230 V/50 Hz

ZB 3524 **€ 26,70**

Schutzkontakt-Steckdosen
230 V/50 Hz und 1 CEE Steckdose, 5-polig 400 V, spritzwassergeschützt

ZB 3525 **€ 63,-**

4 Schutzkontakt Steckdosen
mit selbstschließendem Deckel, 230 V/50 Hz, 2

ZB 3526 **€ 71,-**

Schlitzplattensystem

Der systematische Weg zur Ordnung

48h Versand

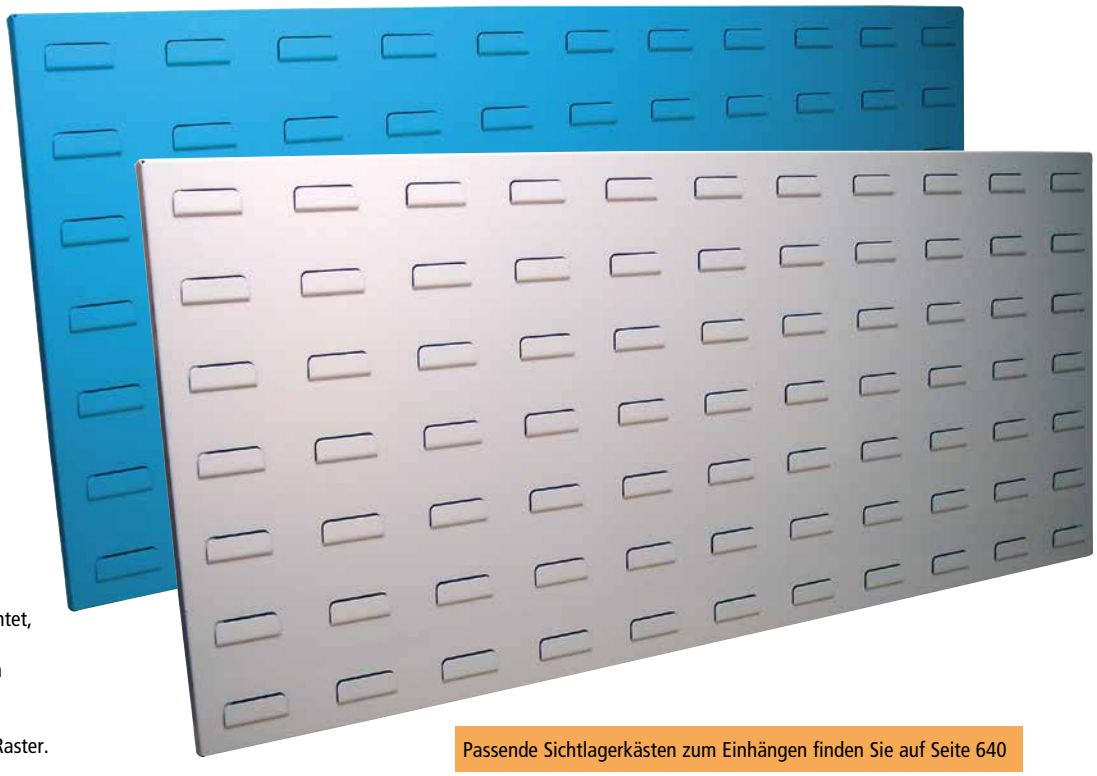

Schlitzplatten

Aus Stahlblech pulverbeschichtet
in 4 Höhen. Breite/Höhe immer
450 mm. Rundum 13 mm abgekantet,
1,25 mm stark,
mit speziell geformten Unterzügen
für höchste Stabilität.

Schlitzprägung 50 mm in 22 mm Raster.

Passende Sichtlagerkästen zum Einhängen finden Sie auf Seite 640

Hochformat

Breite 450 mm Höhe mm	1000	1200	1500	2000
lichtgrau	SS 8445	SS 8446	SS 8447	SS 8448
resedagrün	SS 8454	SS 8455	SS 8456	SS 8457
verkehrsrot	SS 8463	SS 8464	SS 8465	SS 8466
anthrazitgrau	SS 8472	SS 8473	SS 8474	SS 8475
lichtblau	SS 8481	SS 8482	SS 8483	SS 8484
€	37,80	60,50	47,40	60,80

Breitformat

Höhe 450 mm Breite mm	500	1000	1200	1500	2000
lichtgrau	SS 8440	SS 8441	SS 8442	SS 8443	SS 8444
resedagrün	SS 8449	SS 8450	SS 8451	SS 8452	SS 8453
verkehrsrot	SS 8458	SS 8459	SS 8460	SS 8461	SS 8462
anthrazitgrau	SS 8467	SS 8468	SS 8469	SS 8470	SS 8471
lichtblau	SS 8476	SS 8477	SS 8478	SS 8479	SS 8480
€	22,-	57,20	42,60	47,40	60,80

Tisch-Halterung

- Zur Schraubbefestigung an 40 oder 50 mm starken Tischplatten
- Für Schlitzplatten bis 1500 mm Breite werden 2 Halterungen benötigt
- Bis 2000 mm Breite sind 3 Halterungen erforderlich
- Alufarben ähnlich RAL 9006
- Schlitzplatten-Montage waagrecht

Halterung

für 1 Schlitzplatte H 300 mm	SS 8265	**€/Stück 15,50**
für 2 Schlitzplatten übereinander H 845 mm	SS 8266	**€/Stück 18,50**

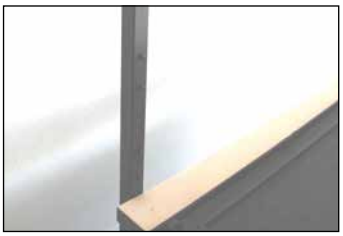

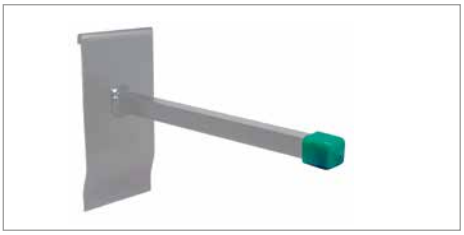

1 Universalhalter

vierkant 15 x 15 mm
Tragkraft 17 kg

L 200 mm	SS 8280	€ 8,80
L 300 mm	SS 8281	€ 10,10

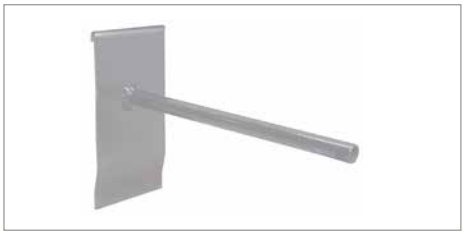

2 Universalhalter

rund ø 12 mm
Tragkraft 10 kg

L 200 mm	SS 8282	€ 9,30
L 300 mm	SS 8283	€ 10,50

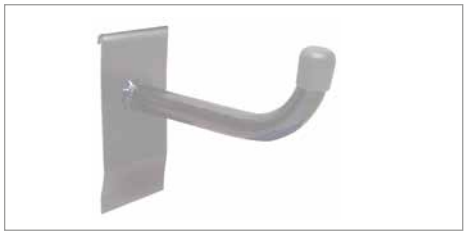

3 Rohrträger

rund ø 20 mm
Tragkraft 17 kg

L 160 mm	SS 8284	€ 11,40

Lochplattensystem
Für die perfekte Ordnung

3 Jahre Garantie | 48h Versand



Lochplatten, zur Hoch- oder Breitformatmontage
Aus Stahlblech pulverbeschichtet, Höhen/Breiten immer 456 mm. Rundum 13 mm abgekantet, 1,25 mm stark, mit kräftigen Unterzügen für höchste Stabilität. Quadratlochung 10 x 10 mm im 38 mm Raster. Senkrechte oder waagrechte Montage.
5 attraktive Farben zur Wahl.

Passende Sicht-Lagerboxen auf Seite 640

Höhe/Breite mm		500	1000	1200	1500	2000
Einbauhöhe/Breite mm		493	987	1178	1482	1975
lichtgrau	RAL 7035	SS 8267	SS 8268	SS 8269	SS 8270	SS 8271
resedagrün	RAL 6011	SS 8418	SS 8419	SS 8420	SS 8421	SS 8422
verkehrsrot	RAL 3020	SS 8423	SS 8424	SS 8425	SS 8426	SS 8427
anthrazitgrau	RAL 7016	SS 8428	SS 8429	SS 8430	SS 8431	SS 8432
lichtblau	RAL 5012	SS 8433	SS 8434	SS 8435	SS 8436	SS 8437
€		22,-	49,10	68,20	61,60	79,-

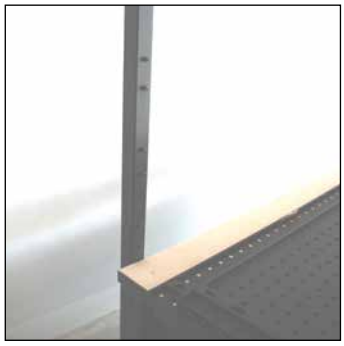

Tisch-Halterung
- Zur Schraubbefestigung an 40 oder 50 mm starken Tischplatten
- Für Lochplatten bis 1500 mm Breite werden 2 Halterungen benötigt
- Bis 2000 mm Breite sind 3 Halterungen erforderlich
- Alufarben ähnlich RAL 9006
- Lochplatten-Montage waagrecht

Halterung

für 1 Lochplatte H 450 mm	SS 8272	**€/Stück**	**16,50**
für 2 Lochplatten übereinander H 900 mm	SS 8266	**€/Stück**	**18,50**

Werkzeughalter-Sets
Nach Erfahrungswerten praxisgerecht zusammengestellt.
Alufarben ähnlich RAL 9006.

Angegebenes Zubehör wird als Stück geliefert, nicht als VE.

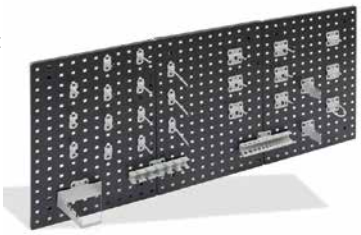

12-teilig	SS 8263	**€ 27,30**	**bestehend aus:**
1x SS8237, 1x SS8238, 1x SS8240, 3x SS8210, 1x SS8228, 2x SS8208, 1x SS8207, 1x SS8209, 1x SS8203			
18-teilig	SS 8264	**€ 58,60**	**bestehend aus:**
1x SS8237, 1x SS8238, 1x SS8240, 2x SS8242, 1x SS8287, 3x SS8210, 1x SS8228, 2x SS8208, 1x SS8207, 1x SS8209, 1x SS8203, 1x SS8289, 1x SS8211, 1x SS8214			
28-teilig	SS 8262	**€ 114,30**	**bestehend aus:**
3x SS8207, 4x SS8203, 4x SS8208, 3x SS8205, 6x SS8210, 2x SS8228, 1x SS8287, 2x SS8242, 1x SS8237, 1x SS8240, 1x SS8238			

Werkzeughalter
Pulverbeschichtet alufarben ähnl. RAL 9006, in Lochplatte leicht einhängbar.
Mit Arretierungsschraube für besonders festen Halt.



Halter mit schrägen Haken

Ø 6 mm	5 Stück	
L 50 mm	SS 8203	€ 11,30
L 100 mm	SS 8204	€ 12,-
L 150 mm	SS 8205	€ 9,50
L 200 mm	SS 8206	€ 10,-



Schräghalter L 14/40 mm
5 Stück SS 8217
€ 7,90



SB-Verpackungshalter
L x B 125 x 30 mm, 5 Stück SS 8260
€ 23,10



Rundhalter
L x B 65 x 25 mm, 2 Stück SS 8231
€ 4,-



Ablageplatte
B x T 350 x 125 mm SS 8245
€ 16,-



Sägenhalter für 4 Sägen
2-teilig SS 8242
€ 20,90



Werkzeughalter 3-fach
L x B 150 x 45 mm, 2 Stück SS 8234
€ 8,80

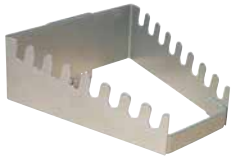

Schraubenschlüsselhalter
8-fach SS 8237
€ 9,80

Lochplatten und Werkzeughalter

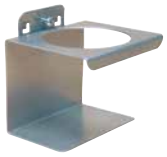

Dosenhalter 1-fach
B x Ø 100 x 70 mm SS 8251
€ 8,70



Dosenhalter 3-fach
B x Ø 300 x 70 mm SS 8252
€ 19,10

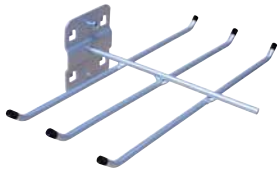

Werkzeughalter 6-fach
L x B 140 x 240 mm SS 8235
€ 15,10



Innensechskanthalter
B x H 142 x 70 mm SS 8257
€ 10,90



Nusshalter 14-fach und 12-fach

BxH 520x40 mm SS 8258 € 11,80
BxH 410x40 mm SS 8259 € 26,40



Kleinteileablage
L x B 150 x 55 mm
Ohne Einteilung SS 8292 € 23,10
Mit Einteilung SS 8293 € 24,20



Schlauchhalter
B x T 230 x 70 mm SS 8294
€ 16,90



Werkzeughalter zum Selbstbohren
B 155 x T 120 x H 55 mm SS 8256
€ 23,20



Grundhalter zum Selbstbau, 5 Stück
klein SS 8247 € 3,70
groß SS 8248 € 5,-



Maschinenhalter, 2 Stück
Innen Ø 40mm SS 8287 € 16,50
Innen Ø 60mm SS 8232 € 3,-
Innen Ø 80mm SS 8233 € 17,60



Rohrhalter, B 35 mm, 2 Stück
Ø 60 mm SS 8243 € 2,70
Ø 100 mm SS 8244 € 18,70



Schraubendreherhalter, HxT 35 x 30 mm
6-tlg. B 200mm SS 8238 € 7,50
12-tlg. B 390mm SS 8239 € 10,90



Bohrer-/Innensechskanthalter
H x T 40 x 30 mm
14-tlg. L 200mm SS 8240 € 7,10
28-tlg. L 400mm SS 8241 € 14,50



Werkzeugaufnahme
zum Selbstbohren
L x B 120 x 45mm SS 8254 € 19,10
L x B 390 x 45mm SS 8255 € 32,70



Boxenhalter 5-fach, B 550 mm
H 38mm SS 8249 € 13,90
H 60mm SS 8250 € 20,90



Werkzeughalter, B x H 395 x 85mm
für MK2 und MK3 SS 8261
€ 16,90



Wandhalter Ø 6 mm, 5 Stück
L 35 mm SS 8207 € 11,10
L 75 mm SS 8208 € 7,20
L 125 mm SS 8209 € 8,40



Dorn-Einfachhalter Ø 6mm, 5 Stück
L 50 mm SS 8200 € 10,70
L 100 mm SS 8201 € 5,80
L 150 mm SS 8202 € 6,30



Dorn-Doppelhalter Ø 6mm, 5 Stück
L 50 mm SS 8214 € 7,-
L 100 mm SS 8215 € 7,20
L 150 mm SS 8216 € 8,50



Zangenhalter T 20 mm, 5 Stück
B 35 mm SS 8228 € 11,-
B 55 mm SS 8229 € 11,-
B 75 mm SS 8230 € 12,30



Doppelter Werkzeughaken
mit schrägem Hakenende, 5 Stück
L 35 mm SS 8288 € 20,90
L 50 mm SS 8289 € 20,90
L 75 mm SS 8290 € 17,20
L 150 mm SS 8291 € 18,90



Doppelter Werkzeughaken
5 Stück
L 35 mm SS 8210 € 13,70
L 50 mm SS 8211 € 11,-
L 75 mm SS 8212 € 12,-
L 150 mm SS 8213 € 23,10



Einfache Werkzeugklemme, 5 Stück
Ø 6 mm SS 8218 € 14,40
Ø 10 mm SS 8219 € 14,70
Ø 13 mm SS 8220 € 15,60
Ø 16 mm SS 8221 € 15,80
Ø 19 mm SS 8222 € 16,60



Doppelte Werkzeugklemme, 5 Stück
Ø 6 mm SS 8223 € 21,60
Ø 10 mm SS 8224 € 22,-
Ø 13 mm SS 8225 € 18,-
Ø 16 mm SS 8226 € 18,70
Ø 19 mm SS 8227 € 19,40

Hocker und Stehhilfen

1



3 TOP PREIS

176,-

3



2

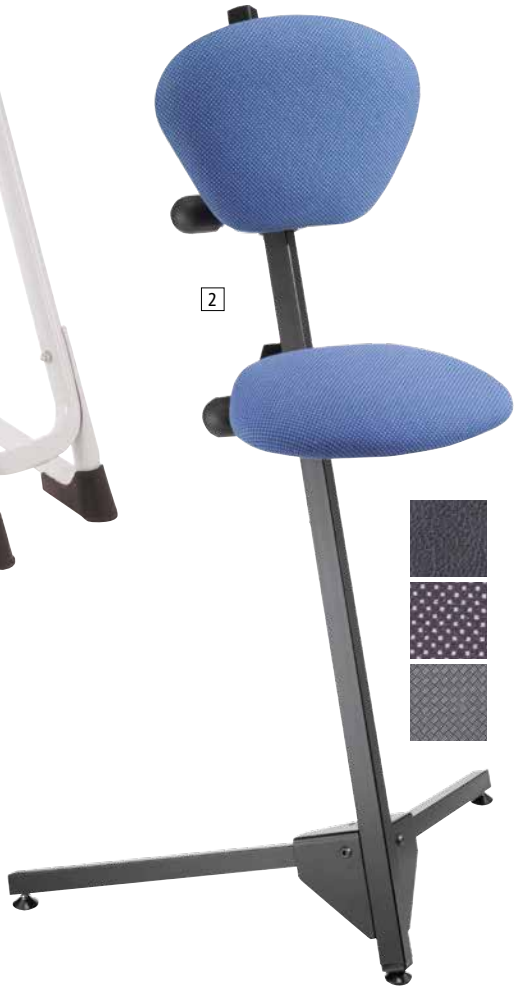

Leitfähige Ausführung Seite 446

Mehr Artikel im WEB!
www.krieg-online.de

1 Stehhilfe

Sehr stabile Stehhilfe aus Edelstahl oder Stahlrohr, ergonomisch geformter Komfortsitz mit **Stahleinleger** aus strapazierfähigem, pflegeleichtem **Integralschaum**, Sitz höhenverstellbar von 600–850 mm, **Sitzneigung um 15° verstellbar, horizontal 16° in jede Richtung schwenkbar, mit Rückstellautomatik**, ausgestattet mit rutschhemmenden Bodengleitern.

Maximale Belastung 110kg

Gestell		€
schwarz	ST 1015	176,-
lichtgrau	ST 1016	176,-
rot	ST 1017	176,-
Edelstahl	ST 1083	417,-

2 Medizinische Stehhilfe

Standsichere Konstruktion aus kunststoffbeschichteten Stahlprofilen. Sitz- und Rückenlehne aus geformten, mehrfach verleimten Buchensperrholzplatten. Mehrlagige luftzirkulationsfähige Schaumstoffpolsterung. Atmungsaktive strapazierfähige Bezüge aus Skai Kunstleder oder Stoff. Sitz- und Rückenlehne stufenlos verstellbar. Höhenverstellung von 600 bis 900 mm.

Polster	Gestellfarbe		
	graualuminium	tiefschwarz	€
Skai schwarz	ST 4400	ST 4405	243,-
Stoff blau	ST 4402	ST 4407	243,-
Stoff beige/braun	ST 4403	ST 4408	217,-
Technograu	ST 4404	ST 4409	217,-

3 Stehhilfe mit großer Sitzfläche

Großer Sitz, 370 mm breit mit hochgezogener Rückenstütze. Sitzneigeverstellung jeweils 7,5° nach vorne und hinten. Stufenlose Sitzhöhenverstellung mit Gasfeder. Robustes Kunststoff-Fußkreuz, schwarz. Mit stabilen Kunststoffgleitern und höhenverstellbarem verchromtem Fußring.

Maximale Belastung 110kg

Sitzhöhe mm	630-890	€
PU blau	ST 1129	242,-
PP schwarz	TP 5251	176,-

4



5 **TOP PREIS**

162,-

5



6

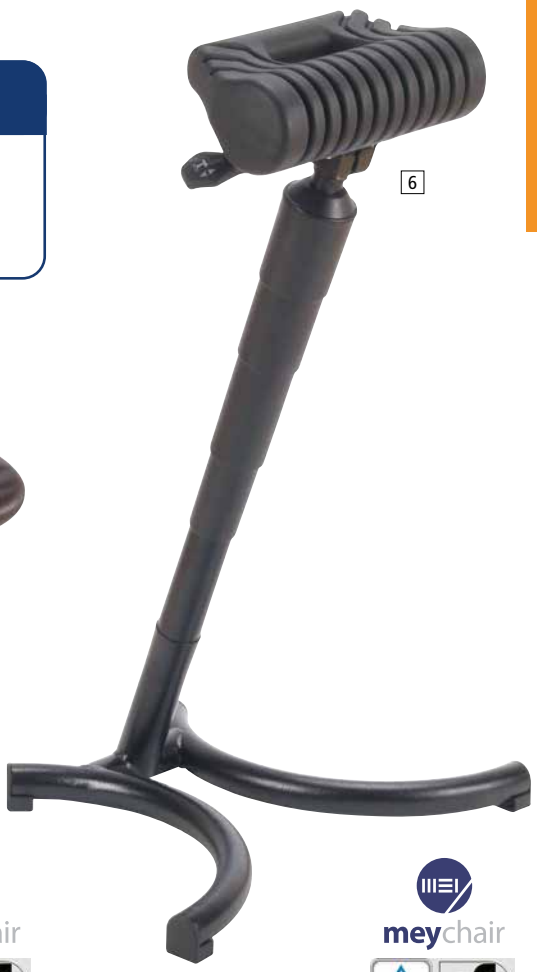

meychair

meychair

meychair

Mehr Artikel im WEB!
www.krieg-online.de

@

4 Stehhilfe mit Fußstütze

Sitz hochklappbar, in der Höhe verstellbar mittels Handradverstellung. Sitzhöhe 540–900 mm. Höhenverstellbare Rückenlehne, pendelnd gelagert. Stoff gepolstert, schwarz. Höhenverstellbare Fußstütze, hochklappbar. Stahlgestell aus Rechteckrohr, schwarz RAL 9005 mit Bodengleitern.

ST 1131 **€ 169,-**

Maximale Belastung 120kg

5 Stehhilfe

Mit Gasfeder-Höhenverstellung von 605–885 mm. Flachsitz aus PU-Integralschaum mit Tragegriff, um 360° drehbar und um 13° nach vorne neigbar. Stahlfußkreuz schwarz mit Bodengleitern oder poliertes Aluminium-Fußkreuz mit Bodengleitern.

Fußkreuz, schwarz TP 0257 **€ 162,-**
Aluminium-Fußkreuz ST 1045 **€ 151,-**

Maximale Belastung 120kg

6 Ergonomische Stehhilfe

Sitz aus profiliertem, atmungsaktivem PU-Schaum B x Ø 325 x 90 mm schwarz. Sicherheits-Gasfeder zu Höhenverstellung von 630–840 mm. Stabiles Rundrohr-Fußgestell beschichtet schwarz RAL 9005 mit Bodengleitern.

TP 1050 **€ 106,-**

10 Jahre Garantie | bimos

Mehr Artikel im WEB!
www.krieg-online.de

1 TOP PREIS
283,-



Leitfähige Ausführung Seite 446

1 Stehhilfe

Mit Gasfeder-Höhenverstellung von 650–850 mm. Muldensitz aus PU-Integralschaum mit Tragegriff, um 360° drehbar und um 10° nach vorne neigbar. Standfester, flacher Tellerfuß 470 mm Ø anthrazit.

TP 1047 € 283,-

Maximale Belastung 120kg

2 Stehhilfe

Mit Gasfeder-Höhenverstellung von 640–840 mm. Muldensitz aus PU-Integralschaum mit Tragegriff, um 360° drehbar und um 10° nach vorne neigbar. Klappbare Fußanlage mit Kunststoffgleitern.

ST 1134 € 297,-

Maximale Belastung 120kg

3 Die Revolution der Stehhilfen

Stufenlose Höhenverstellung mit Gasfeder von 620–850 mm. Sitz aus robustem PU-Schaum in schwarz oder blau. Standfuß aus Alu-Druckguss, ergonomisch um 4° nach vorne geneigt. Schwenkbare Sitzfläche mit Tragegriffen. Mit Wendegleitern. Filz- und Kunststoff-Oberfläche je nach Bodenbelag einsetzbar.

schwarz	TP 1132	€ 290,-
blau	TP 1133	€ 290,-

Maximale Belastung 120kg

Mehr Artikel im WEB!
www.krieg-online.de

6 **TOP PREIS**
559,-







4 Stehhilfe mit Rückenlehne

Ergonomische Stehhilfe mit stufenloser Höhenverstellung mittels Sicherheits-Gasfeder von 510–780 mm.
Sitz und Rückenlehne aus robustem PU-Schaum.
Fußkreuz mit stabilem Fünffuß-Untergestell aus Kunststoff. Optional mit verchromtem, höhenverstellbarem Fußring.

Ohne Fußring	TP 1135	€ 190,-
Mit Fußring	TP 1136	€ 218,-

Maximale Belastung 120kg

5 Stehhilfe mit Sattelsitz, klappbar

Kleiner Sattelsitz aus Kunstleder gepolstert mit Griff für einfachen Tragekomfort.
Höhenverstellung mittels Gasfeder von 710–880 mm
Stabiler Stahlfuß aus Rundrohr, Epoxydharz beschichtet, schwarz RAL 9005 mit Bodengleitern.
Mit kleinen Rollen für einfachen Transport.

	ST 1137	€ 211,-

Maximale Belastung 120kg

6 Ergonomischer Sattelsitz

Hohe Ausführung. Höheneinstellung durch Gasfeder von 630–880 mm.
Sitz (etwa 34 cm breit) und Rückenlehne aus Stamskin.
Poliertes Aluminium-Gestell Ø 500 mm.
Ø 65 mm PU-Doppelrollen, unbelastet gebremst.
Mit verstellbarer Rückenlehne und Sitzwinkel.

schwarz	ST 1138	€ 537,-
blau	ST 1139	€ 559,-

Maximale Belastung 120kg

Steh- und Rollhocker

3 Jahre Garantie | 48h Versand

Mehr Artikel im WEB!
www.krieg-online.de


1


1


3




2



1 Stahlrohr-Stapelhocker

Stabiles Stahlrohrgestell 22 mm Ø pulverbeschichtet schwarz RAL 9005 oder lichtgrau RAL 7035. Sitz aus Buchenschichtholz, natur lackiert oder aus atmungsaktivem PU-Integralschaum, schwarz 350 mm Ø.

Sitzöhe 500 mm Sitzfläche Gestell	Buche	PU
schwarz	ST 1011	ST 1001
lichtgrau	ST 1012	ST 1002
€	73,-	86,-

2 Stahlrohr-Stapelstuhl

Rundrohr-Stahlgestell 20 mm Ø pulverbeschichtet schwarz RAL 9005 oder lichtgrau RAL 7035. Sitz- und Rückenschale aus Buchenschichtholz, natur lackiert.
Verpackungseinheit 4 Stück

Sitzöhe 500 mm B x T = 440 x 395 mm Gestell	
schwarz	ST 1114
lichtgrau	ST 1115
€/VE	142,-

3 Drehhocker

Sicherheitsgasfeder, sehr stabiles Stahlfußkreuz, die Rundum-Fußstütze gibt sicheren Halt, inklusive Gleiter, Sitzhöhe 540-740 mm.

Maximale Belastung 110kg

Sitzöhe 540 - 740 mm Sitzfläche	Buche	PU
schwarz	ST 1073	ST 1071
€	139,-	169,-

Mehr Artikel im WEB!
www.krieg-online.de



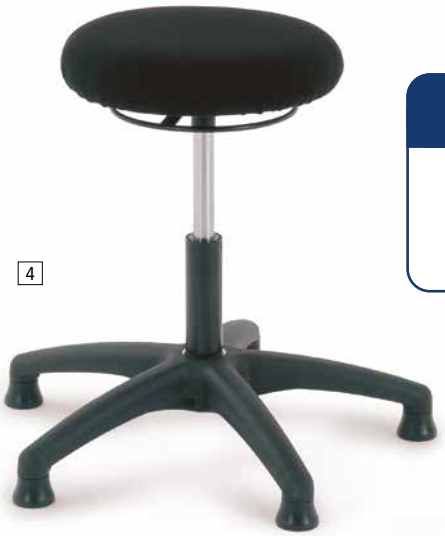

4 **TOP PREIS**

69,-







4 Hocker

Gasfeder-Höhenverstellung durch Ringauslösung. Robustes Kunststoff-Fußkreuz schwarz mit Bodengleitern oder Doppellenkrollen für harte Böden. Sitz aus Buchenschichtholz natur lackiert, mit Stoffbezug schwarz oder aus atmungsaktivem PU-Integralschaum 350 mm Ø.

Sitzfläche	Buche	Stoff	PU
Sitzöhe mm	**390 - 520**	**450 - 580**	**400 - 530**
Mit Gleiter	ST 1061	ST 1063	ST 1065
€	69,-	83,-	77,-
Sitzöhe mm	**420 - 550**	**470 - 600**	**425 - 555**
Mit Rollen	ST 1062	ST 1064	ST 1066
€	76,-	92,-	87,-

5 Drehhocker

Sitz aus Kunstleder. Sitz-Ø 360 mm. Sitzstärke 90 mm. Höhenverstellung mittels Ringauslösung. Gaslift verchromt. Fußkreuz Aluminium poliert, Ø 528 mm. Mit Rollen für harte Böden.

XL **Tragkraft bis 150 kg!**
Sitz aus Kunstleder. Sitz-Ø 400 mm. Sitzstärke 90 mm. Höhenverstellung mittel Hebelauslösung. Gaslift verchromt. Fußkreuz Aluminium poliert, Ø 610 mm. Mit Rollen für harte Böden.

Sitzöhe 540 - 720 mm		
Tragkraft kg	**110**	**150**
feuerrot	ST 1109	-
skyblau	ST 1110	-
atollblau	ST 1112	-
schwarz	ST 1113	ST 1120
€	132,-	283,-

6 Drehhocker mit Rollen

Großer Sitz, 370 mm breit mit hochgezogener Rückenstütze. Sitzneigeverstellung jeweils 7,5° nach vorne und hinten. Stufenlose Sitzhöhenverstellung mit Gasfeder. Robustes Kunststoff-Fußkreuz, schwarz. Mit stabilen Kunststoffgleitern oder mit Rollen für harte Böden.

Maximale Belastung 110kg

Ausführung	Gleiter	Rollen
Sitzhöhe mm	**500 - 700**	**520 - 720**
PU blau	ST 1122	ST 1126
€	205,-	211,-
PU schwarz	ST 1123	ST 1127
€	175,-	189,-

Workfit-Line

mit Gasfeder-Höhenverstellung und 2 Höhenausführungen zur Wahl

Mehr Artikel im WEB!
www.krieg-online.de

1 ST 3901
103,-



Workfit-Line – niedrige und hohe Ausführung

Rückenlehnen-Einstellung
Stufenlos mechanisch in Höhe und Tiefe, pendelnd gelagert.

Fußkreuz/Gestellfarbe
Stahl, pulverbeschichtet, schwarz RAL 9005. Aufstiegshilfe/Fußstütze bei hoher Ausführung. Mit Kunststoff-Bodengleitern oder gebremsten, weichen Sicherheits-Doppellenkrollen für harte Böden.

Höhenverstellung
Sicherheits-Gasfeder, stufenlos mit Tiefenfederung.

1 **Buche**
A us mehrfach verleimtem Schichtholz natur lackiert.

2 **Stoff**
Schaumstoff-Polster, Bezug anthrazit ca. 500 g/lfm, strapazierfähig und pflegeleicht. Rundum Kunststoff-Kantenschutz.

Maximale Belastung 120 kg

3 **Kunstleder**
Schaumstoff-Polster, Bezug schwarz, hygienisch, pflegeleicht und strapazierfähig. Rundum Kunststoff-Kantenschutz.

4 **PU-Schaum**
Sitz mit Knierolle und gebogene Rückenlehne. Körpergerecht geformt. Aus atmungsaktivem, FCKW-freiem, genoppten Integral-Schaum. Widerstandsfähig, robust, pflegeleicht.

Workfit-Line – niedere Ausführung	1	2	3	4
Sitzausführung	**Buche**	**Stoff**	**Kunstleder**	**PU-Schaum**
Sitz B x T cm	43 x 40	44 x 39	47 x 43	41 x 38
Rückenlehne B x H cm	38 x 25	39 x 24	39 x 24	39 x 26
Niedere Ausführung	41-55	47-61	48-62	43-57
Gleiter Sitzhöhenverstellung cm	ST 3901	ST 3902	ST 3903	ST 3904
€	**103,-**	**145,-**	**138,-**	**149,-**
Niedere Ausführung	45-59	51-65	51-65	46-60
Rollen Sitzhöhenverstellung cm	ST 3905	ST 3906	ST 3907	ST 3908
€	**135,-**	**166,-**	**159,-**	**169,-**
Hohe Ausführung	–	59-84	60-85	53-78
Gleiter Sitzhöhenverstellung cm	–	ST 3912	ST 3913	ST 3914
€	–	**210,-**	**188,-**	**214,-**

meychair

TÜVRheinland ZERTIFIZIERT
www.tuv.com ID 1000000000

GS geprüfte Sicherheit

Strapazierfähige Arbeitsstühle in vier Modellvarianten

48h Versand

Ein klares sachliches Design steht im Einklang mit dem Einsatz von robusten, ergonomischen Teilen. Formsitz und Rückenlehne aus körpergerecht geformtem, atmungsaktivem PU-Schaum oder aus Buche, widerstandsfähig und pflegeleicht.

ab 181,-



Lotz
We are limitless.

DIN 68877

2 Sitzgarnituren zur Wahl, maximale Belastung 110 kg

1 3 5 **Buche**
Formsitz mit Knierolle und gebogene Rückenlehne, körpergerecht geformt, aus mehrfach verleimtem Buchenschichtholz natur lackiert.

2 4 6 **PU-Schaum**
Formsitz mit Knierolle und gebogene Rückenlehne, körpergerecht geformt, aus atmungsaktivem, widerstandsfähigem und pflegeleichtem Integralschaum.

Mit ölresistenten Kunststoff-Bodengleitern oder gebremsten, weichen Sicherheits-Doppellenkrollen für harte Böden. Für den Einsatz auf weichen Böden sind harte Rollen gegen Aufpreis erforderlich.

Model Futura-Line	1	2	3	4	5	6
Formsitz	Buche	PU	Buche	PU	Buche	PU
Sitz B x T cm	40 x 40	40 x 38	40 x 40	40 x 38	40 x 40	40 x 38
Rückenlehne B x H cm	37 x 24	36 x 22	37 x 24	36 x 22	37 x 24	36 x 22
Gleiter						
Sitzhöhenverstellung cm	37-50	39-52	42-61	44-63	46-86	48-88
	ST 1080	ST 1020	ST 1084	ST 1024	ST 1090	ST 1030
€	181,-	204,-	147,-	203,-	245,-	294,-
Rollen						
Sitzhöhenverstellung cm	40-53	42-55	45-64	47-66	-	-
	ST 1081	ST 1021	ST 1085	ST 1025		
€	192,-	215,-	178,-	229,-		
Rollen für weiche Böden	Aufpreis	ST 1034		auf Anfrage		
Armlehnen nicht nachrüstbar	-	-	ST 1089	ST 1089	ST 1089	ST 1089
€			97,-	97,-	97,-	97,-

Futura-Line

Rückenlehnen-Einstellung
Stufenlos mechanisch in Höhe und Tiefe, pendelnd gelagert.

Fußkreuz/Gestellfarbe
1 2 Stahl, Kunststoffabdeckung schwarz
3 4 Kunststoff schwarz
5 - 6 Stahl, pulverbeschichtet schwarz mit Aufstiegshilfe/ Fußstütze

Höhenverstellung
1 2 Stabile Drehspindel
3 - 6 Sicherheits-Gasfeder, stufenlos mit Tiefenfederung

Leitfähige Ausführungen ab Seite 242

Arbeitsstühle Industrie-Line

Für ein traumhaftes Sitzgefühl

Industrie-Line

Widerstandsfähige Arbeitsstühle
mit hohem, weichem PU-Sitz und Sitzneigeverstellung



2



1



3

1 TP 0298
172,-

DIN 68877

Modell Industrie-Line	1	2	3
Formsitz	**PU**	**PU einstellbare Fußstütze**	**PU einstellbarer Fußring**
Sitz B x T mm	400 x 380	400 x 380	400 x 380
Rückenlehne B x H mm	360 x 220	360 x 220	360 x 220
Gleiter Sitzhöhenverstellung mm	480–630	620–870	620–870
	ST 2201	ST 2205	ST 2207
€	**169,-**	**242,-**	**255,-**
Rollen Sitzhöhenverstellung mm	510–660	–	–
	TP 0298	–	–
€	**172,-**	–	–

Modell Industrie-Line

Rückenlehnen-Einstellung: Stufenlos mechanisch in Höhe und Neigung, pendelnd gelagert.

Sitz-Einstellung: stufenlos in Neigung.

Höhenverstellung:
Sicherheits-Gasfeder, stufenlos mit Tiefenfederung.

Fußkreuz/Gestellfarbe: Kunststoff schwarz.
2 einstellbare Fußstütze
3 einstellbarer Fußring

Mit großen **Kunststoff-Bodengleitern** oder gebremsten, weichen **Sicherheits-Doppellenkrollen** für harte Böden.

PU-Schaum: Formsitz mit Knierolle, extra hoch und weich und gebogene, hohe Rückenlehne aus atmungsaktivem, widerstandsfähigem, pflegeleichtem Polyurethanschaum.

Maximale Belastung 120 kg

Labor- und Werkstattstühle Basic

der bewährte Allrounder

TOP PREIS
TP 4323
309,-





10 Jahre Garantie
bimos

LGA Nürnberg GS geprüfte Sicherheit





Basic	4		5	
	Permanentkontakt		Synchrontechnik	
Sitzausführung	**Stoff**	**Kunstleder**	**Stoff**	**Kunstleder**
Rückenlehnen-Höhe mm	600	600	600	600
Sitz B x T mm	450 x 430	450 x 430	450 x 430	450 x 430
Niedrige Ausführung				
Gleiter Sitzhöhenverstellung mm	470–610	470–610	490–630	490–630
schwarz	TP 4321	TP 4325	ST 4329	ST 4333
blau	TP 4322	TP 4326	ST 4330	ST 4334
€	**299,-**	**299,-**	**389,-**	**389,-**
Rollen Sitzhöhenverstellung mm	470–610	470–610	490–630	490–630
schwarz	TP 4323	TP 4327	ST 4331	ST 4335
blau	TP 4324	TP 4328	ST 4332	ST 4336
€	**309,-**	**309,-**	**414,-**	**414,-**
Hohe Ausführung mit Aufstiegshilfe				
Gleiter Sitzhöhenverstellung mm	620–870	620–870	640–890	640–890
schwarz	TP 4337	TP 4339	ST 4341	ST 4343
blau	TP 4338	TP 4340	ST 4342	ST 4344
€	**350,-**	**350,-**	**433,-**	**433,-**

Basic, maximale Belastung 120 kg

Rückenlehnen-Einstellung pendelnd gelagert, neigungs- und höhenverstellbar.

Stufenlose Sitzhöhenverstellung mit Sicherheits-Gasfeder von 470–610 mm bzw. von 620–870 mm.

Fußkreuz mit stabilem Fünffuß-Untergestell aus Stahl.

2 hochwertige Sitzmechaniken zur Wahl

- Permanentkontakt-Rückenlehne
- Synchrontechnik mit Gewichtsregulierung

Niedrige Ausführung:
Mit lastabhängig gebremsten Doppelrollen für harte Böden oder mit großflächigen Kunststoff-Bodengleitern.

Hohe Ausführung: Mit großflächigen Kunststoff-Bodengleitern und höhenverstellbarer Aufstiegshilfe.

2 verschiedene Oberflächen zur Wahl
Stoff: atmungsaktiv und weich.
Kunstleder: abwaschbar und rutschfest.

TECNIC-LINE

Der ergonomische Industriestuhl

Mehr Artikel im WEB!
www.krieg-online.de

3 Jahre Garantie



1



2

1 ST 4239
148,-





Arbeitstuhl mit Permanentkontakt-Mechanik,
zur Verstellung der Rückenlehnenneigung.
Ergonomischer **Muldensitz** und Rückenlehne, stufenlos höhenverstellbar.
Strapazierfähiger und abwaschbarer Kunstlederbezug in Schwarz.

Robustes **Fußkreuz** in 2 Ausführungen:
Mit 5 Sicherheits-Doppelrollen für harte Böden
Mit Kunststoff-Bodengleitern und höhenverstellbarem Metall-Fußring.
Maximale Belastung 110 kg.

Intertek GS

Modell		1	2
Sitzhöhe	mm	440–570	590–840
Sitz-BxT	mm	460 x 440	460 x 440
Lehnenhöhe	mm	430	430
Gesamthöhe	mm	850–980	1000–1250
Kunststoff-Fußkreuz		ST 4239	ST 4241
	€	148,-	193,-
Aluminium-Fußkreuz		ST 4242	–
	€	158,-	

TECNIC-LINE

Der ergonomische Stuhl mit dreidimensional beweglicher Sitzfläche

3 TP 1967
156,-



3



4



Moderner Arbeitstuhl mit atmungsaktiver Netzrückenlehne in schwarz.
Permanentkontakt-Mechanik zur Verstellung der Rücken-Lehnenneigung – stufenlos arretierbar. Stufenlose Sitzhöhenverstellung.
Bequemer Sitz aus leicht zu reinigendem Polyurethan – **wahlweise mit dreidimensional beweglicher Sitzfläche!**

Intertek GS geprüfte Sicherheit

Polyamid-Fußkreuz in Schwarz, ausgerüstet
– mit lastabhängig gebremsten Sicherheitsdoppelrollen für harte Böden,
– oder mit höhenverstellbarem Fußring und Kunststoffgleitern.
Maximale Belastung 110 kg.

Modell		3	4
		normale Sitzfläche	
Sitzhöhe	mm	410–530	600–850
Sitz-BxT	mm	500 x 460	500 x 460
Lehnenhöhe	mm	520	520
Gesamthöhe	mm	830 -950	102–137
Schwarz		TP 1967	ST 4245
	€	156,-	209,-

Arbeitsstühle Labsit

Einfach ist clever

48h Versand

- Gasfeder-Sitzhöhenverstellung
- Rückenlehne aus Kunststoff mit innovativer 3D-Flexfunktion
- Flexfunktion in Sitzvorderkante
- Sitzschale aus robustem Kunststoff, wählbar in drei Farben
- integrierter Griff sorgt für maximale Mobilität
- einfaches Handling dank des geringen Gewichts
- kippsicheres, flach auslaufendes Aluminium-Fußkreuz poliert
- der verchromte Fußring bei den hohen Ausführungen bietet Halt durch seine breite Auftrittfläche, stufenlos höhenverstellbar
- Ausführungen wahlweise mit lastabhängig gebremsten Doppelrollen
- großflächige Bodengleiter oder Sitz-Stopp-Rollen

Einsatzneigung:
- Produktions-Arbeitsplätze
- Bildungszentren, Schulungsräume, Ausbildung
- F&E, Qualitätssicherung
- Labore, Sauberräume, Health-Care







10 Jahre Garantie

bimos

Fraunhofer TESTED DEVICE IPA

LGA Nürnberg GS geprüfte Sicherheit

Labsit Ausführung Sitzhöhenverstellung	Sitzschale	Kunstleder	Integralschaum
Rollen	anthrazit	ST 4410	ST 4419
450 - 650 mm	blau	ST 4411	ST 4420
	weiß	ST 4412	ST 4421
€		215,-	215,-
Gleiter und Fußring	anthrazit	ST 4413	ST 4422
520 - 770 mm	blau	ST 4414	ST 4423
	weiß	ST 4415	ST 4424
€		264,-	264,-
Sitz-Stopp-Rollen und Fußring	anthrazit	ST 4416	ST 4425
560 - 810 mm	blau	ST 4417	ST 4426
	weiß	ST 4418	ST 4427
€		292,-	292,-
Armlehnen (Paar)			
Fest, nicht verstellbar		ST 4428	
€		80,-	



Integralschaum:
extrem robust, langlebig, abwaschbar, widersteht mechanischen Einflüssen, resistent bei Funkenflug, unempfindlich gegen leichte Säuren und Laugen.

Kunstlederpolster:
abwaschbar, pflegeleicht, unempfindlich gegen Öle und Desinfektionsmittel, weich und bequem.

Arbeitshocker Labsit

- Platzsparend, ideal für kurzes Sitzen, flexibel einsetzbar
- Rechteckige Form der Sitzfläche bietet maximales Platzangebot
- Stufenlos höhenverstellbar mittels praktischer Ringauslösung
- Kippsicheres, flach auslaufendes Aluminium-Fußkreuz poliert
- Lastabhängig gebremste Doppelrollen für harte Böden
- Sitzhöhenverstellung 450-650 mm
- Ausführung: Rollen

ST 4429 157,- €



Arbeitsstühle High-Line

2 Höhen und 3 Oberflächenausführungen zur Wahl



5 TP 4381
300,-



7 ST 4389
402,-

High-Line	5	6	7
Sitzausführung	**Stoff**	**Kunstleder**	**PU-Schaum**
Rückenlehnen-Höhe mm	600	600	600
Sitz B x T mm	450 x 430	450 x 430	450 x 430
Niedrige Ausführung			
Gleiter Sitzhöhenverstellung mm	450–600	450–600	450–600
schwarz	TP 4375	TP 4377	TP 4379
blau	TP 4376	TP 4378	–
€	**283,-**	**283,-**	**298,-**
Rollen Sitzhöhenverstellung mm	450–600	450–600	450–600
schwarz	TP 4380	TP 4382	TP 4384
blau	TP 4381	TP 4383	–
€	**300,-**	**300,-**	**320,-**
Hohe Ausführung			
Gleiter Sitzhöhenverstellung mm	570–830	570–830	570–830
Schwarz	ST 4385	ST 4387	ST 4389
Blau	ST 4386	ST 4388	–
€	**385,-**	**385,-**	**402,-**
Zubehör	**Multifunktions-Armlehnen**		ST 4390 **€ 118,-**

High-Line

Hochwertige Synchronmechanik auf Körpergewicht individuell einstellbar.

Rückenlehnen-, Sitztiefen- und Sitzneigungsverstellung.

Stufenlose Sitzhöhenverstellung von 450–600 mm bzw. von 570–830 mm.

Flach auslaufendes und stabiles Stahlrohrfußkreuz, schwarz beschichtet.

2 Ausführungen zur Wahl

- mit lastabhängig gebremsten Doppelrollen für harte Böden.
- mit großflächigen Kunststoff-Bodengleitern und verchromtem, höhenverstellbarem Fußring.

Stoff: atmungsaktiv, komfortabel, weich, strapazierfähig.

Kunstleder: Abwaschbar, pflegeleicht, unempfindlich gegen Öle und Desinfektionsmittel,weich und bequem.

PU-Schaum: Robust und langlebig, abwaschbar, widersteht mechanischen Einflüssen.

Maximale Belastung 120 kg.

Tec-Line und Tec-Line 160

Sitz-Ergonomie für die Fertigung

Mehr Artikel im WEB!
www.krieg-online.de
Tec-Line Suche

10 Jahre Garantie
bimos



Niedere Ausführung

Mit widerstandsfähigen Kunststoff-Bodengleitern oder gebremsten, weichen Sicherheits-Doppellenkrollen für harte Böden. Für den Einsatz auf weichen Böden sind harte Rollen gegen Aufpreis erforderlich.

1 TP 2601
275,-



Kombination aus
Art. Nr ST2604 und ST2608

Modell Tec-line	1	2	3
Mechanik	**Permanentkontakt**	**Permanentkontakt mit Sitzneigung**	**Synchron**
Sitz B x T mm	480 x 430	480 x 430	480 x 430
Rückenlehne B x H mm	420 x 420	420 x 420	420 x 420
Niedere Ausführung			
Formsitz mit Knierolle	Polypropylen	Polypropylen	Polypropylen
Gleiter Sitzhöhenverstellung mm	430–580	430–580	430–580
	TP 2601	ST 2603	ST 2605
	€ 275,-	**€ 301,-**	**€ 338,-**
Rollen Sitzhöhenverstellung mm	430–580	430–580	430–580
	TP 2602	ST 2604	ST 2606
	€ 285,-	**€ 318,-**	**€ 359,-**
Für alle Modelle gegen Mehrpreis:			
Integralschaum-Polster blau	ST 2607	**€ 107,-**	
Stoff-Polster schwarz	ST 2608	**€ 107,-**	
Stoff-Polster blau	ST 2609	**€ 107,-**	
Rollen für weiche Böden	ST 2619	**€ 31,-**	
Ring-Armlehne schwarz	ST 2610	**€ 99,-**	

Modell Tec-Line

– niedere Ausführung, maximale Belastung 120 kg

Rückenlehnen-Einstellung
1 2 stufenlos in Höhe und Neigung pendelnd gelagert, arretierbar. Permanent-Kontakt
3 Sitz und Rücken passen sich stufenlos, synchron und permanent der Sitzhaltung an

Sitz-Einstellung
1 fest
2 stufenlos neigbar von -8° bis +7°
3 Auf Körpergewicht einstellbar und arretierbar

Fußkreuz/Gestellfarbe
Kippsicher, aus extrem stabilem, flachauslaufendem Profilstahlrohr, basaltgrau.

Höhenverstellung
Sicherheits-Gasfeder, stufenlos mit Tiefenfederung.

Die innovative Sitz- und Rückenlehnenform

berücksichtigt umfassend orthopädische Anforderungen



Basisausstattung-Polypropylen:
Formsitz mit ausgeprägter Beckenstütze und Knierolle, hohe Rückenlehne mit flexiblem Oberteil und integrierter Lendenwirbelstütze. Stoß- und bruchfest. Die Oberflächen sind unempfindlich gegen Säuren und Laugen, einfach abwaschbar und problemlos zu reinigen.



Gegen Mehrpreis –
Zum nachträglichen Nachrüsten, für Sitz und Rücken:

Integralschaum-Polster blau für weiches und bequemes Sitzen. Pflegeleicht und beständig gegen leichte Säuren und Laugen.



Gegen Mehrpreis –
Zum nachträglichen Nachrüsten, für Sitz und Rücken:

Stoff-Polster blau
mit atmungsaktiver Polsterung und widerstandsfähigem Bezugsstoff.



Gegen Mehrpreis –
Zum nachträglichen Nachrüsten, für Sitz und Rücken:

Stoff-Polster schwarz
mit atmungsaktiver Polsterung und widerstandsfähigem Bezugsstoff.

Hohe Ausführung

Nur mit widerstandsfähigen Kunststoff-Bodengleitern. Zusätzlich mit stufenlos höhenverstellbarer und hochklappbarer Aufstiegshilfe, die gleichzeitig als Fußstütze dient.



10 Jahre Garantie

DIN 68877

LGA Nürnberg GS geprüfte Sicherheit

Modell Tec-Line Mechanik	 1 Permanentkontakt	 2 Permanentkontakt mit Sitzneigung	 3 Synchron
Sitz B x T mm	480 x 430	480 x 430	480 x 430
Rückenlehne B x H mm	420 x 420	420 x 420	420 x 420
Hohe Ausführung mit stufenlos höhenverstellbarer Aufstiegshilfe			
Formsitz mit Knierolle	Polypropylen	Polypropylen	Polypropylen
Gleiter Sitzhöhenverstellung mm	580–850	580–850	580–850
	ST 2611	ST 2613	ST 2615
	€ 353,-	**€ 398,-**	**€ 431,-**
Für alle Modelle gegen Mehrpreis:			
Integralschaum-Polster blau	ST 2607	**€ 107,-**	
Stoff-Polster schwarz	ST 2608	**€ 107,-**	
Stoff-Polster blau	ST 2609	**€ 107,-**	
Ring-Armlehne schwarz	ST 2610	**€ 99,-**	

Modell Tec-Line

– hohe Ausführung, maximale Belastung 120 kg

Rückenlehnen-Einstellung
1 2 stufenlos in Höhe und Neigung, pendelnd gelagert, arretierbar
3 Sitz und Rücken passen sich permanent stufenlos, synchron und der Sitzhaltung an

Sitz-Einstellung
1 fest
2 stufenlos neigbar von -8° bis +7°
3 Auf Körpergewicht einstellbar und arretierbar

Fußkreuz/Gestellfarbe
Kippsicher, aus extrem stabilem, flachauslaufendem Profilstahlrohr, basaltgrau. Mit stufenlos höhenverstellbarer Aufstiegshilfe/Fußstütze.

Höhenverstellung
Sicherheits-Gasfeder, stufenlos mit Tiefenfederung.

Neon

Die Arbeitsstühle der neuen Generation








German Design Award
WINNER

reddot design award



ab
480,-

10 Jahre Garantie
bimos



Neon, maximale Belastung 120 kg

Die Arbeitsstühle der neuen Generation

Hochwertiger Arbeitsstuhl mit Permanent-Kontaktmechanik.
Massive Stahlkonstruktion mit Aluminiumfußkreuz, schwarz.
Stufenlose Sitzhöhenverstellung mittels Sicherheits-Gasfeder
von 450 bis 620 mm bzw. von 590 bis 870 mm.

Sitzneigung um 9° verstellbar. Sitz in der Tiefe bis zu 60 mm verstellbar.
Rückenlehne stufenlos höhenverstellbar und individuell auf das Körpergewicht
von 45 bis 120 kg einstellbar.

Abmessungen

Sitz Breite x Tiefe	470 x 420 mm
Rückenlehnenhöhe	570 mm

Niedrige Ausführung
Sitzhöhe von 450 bis 620 mm.

- mit großflächigen Kunststoff-Bodengleitern
- oder mit lastabhängig gebremsten Doppelrollen für harte Böden

Neon besteht aus dem Stuhlelement mit Gestell und Mechanik
und aus dem Polsterelement. Beide sind frei miteinander kombinierbar.

Flexband aus weichem Kunststoff in grau oder orange erhältlich.

Neon

Niedrige Ausführung

Ausführung	Stoff	Kunstleder	PU-Schaum	Superfabric
Mit Gleitern				
Polster / Flexband				
schwarz / grau	ST 4251	ST 4255	ST 4259	ST 4263
schwarz / orange	ST 4252	ST 4256	ST 4260	ST 4264
blau / grau	ST 4253	ST 4257	ST 4261	ST 4265
blau / orange	ST 4254	ST 4258	ST 4262	ST 4266
€	**508,-**	**508,-**	**508,-**	**546,-**
Mit Rollen				
Polster / Flexband				
schwarz / grau	TP 5208	ST 4271	ST 4275	ST 4279
schwarz / orange	TP 5252	ST 4272	ST 4276	ST 4280
blau / grau	TP 5209	ST 4273	ST 4277	ST 4281
blau / orange	TP 5214	ST 4274	ST 4278	ST 4282
€	**480,-**	**512,-**	**512,-**	**558,-**

Zubehör

Multifunktions-Armlehnen, schwarz
ST 4299 **€ 110,-**





10 Jahre Garantie
bimos



Neon, maximale Belastung 120 kg

Die Arbeitsstühle der neuen Generation

Hochwertiger Arbeitsstuhl mit Permanent-Kontaktmechanik.
Massive Stahlkonstruktion mit Aluminiumfußkreuz, schwarz.
Stufenlose Sitzhöhenverstellung mittels Sicherheits-Gasfeder
von 450 bis 620 mm bzw. von 590 bis 870 mm.

Sitzneigung um 9° verstellbar. Sitz in der Tiefe bis zu 60 mm verstellbar.
Rückenlehne stufenlos höhenverstellbar und
individuell auf das Körpergewicht von 45 bis 120 kg einstellbar.

Abmessungen

Sitz Breite x Tiefe	470 x 420 mm
Rückenlehnenhöhe	570 mm

Hohe Ausführung
Sitzhöhe von 590 bis 870 mm mit großflächigen Kunststoff-Bodengleitern und mitdrehender, höhenverstellbarer Aufstiegshilfe.

Neon besteht aus dem Stuhlelement mit Gestell und Mechanik und aus dem Polsterelement. Beide sind frei miteinander kombinierbar.

Flexband aus weichem Kunststoff in grau oder orange erhältlich.



Neon

Hohe Ausführung

Ausführung	Stoff	Kunstleder	PU-Schaum	Superfabric
Mit Gleitern und Aufstiegshilfe				
Polster / Flexband				
schwarz / grau	ST 4283	ST 4287	ST 4291	ST 4295
schwarz / orange	ST 4284	ST 4288	ST 4292	ST 4296
blau / grau	ST 4285	ST 4289	ST 4293	ST 4297
blau / orange	ST 4286	ST 4290	ST 4294	ST 4298
€	**619,-**	**619,-**	**619,-**	**669,-**

Zubehör

Multifunktions-Armlehnen, schwarz
ST 4299 **€ 110,-**

Stoff
atmungsaktiv, komfortabel, weich, strapazierfähig.



PU-Schaum
Robust und langlebig, abwaschbar, widersteht mechanischen Einflüssen.



Kunstleder
Abwaschbar, pflegeleicht, unempfindlich gegen Öle und Desinfektionsmittel, weich und bequem.



Superfabric
Komfortabel, weich und Bequem, atmungsaktiv, sehr widerstandsfähig, schnittfest, rutschfest, reinigungsfreundlich.



Schubfachschränke BASETEC

Ordnung mit System – stationär und mobil

Made in Germany by KRIEG | 10 Jahre Garantie | 48h Versand | TÜV Thüringen GS

10
Farben preisgleich

Bitte jede Bestell-Nr. mit Farb-Nr. ergänzen.

KRIEG graugrün HF 0001

resedagrün RAL 6011

48h lichtgrau RAL 7035

lichtblau RAL 5012

rubinrot RAL 3003

wasserblau RAL 5021

anthrazit RAL 7016

rotorange RAL 2001

brillantblau RAL 5007

alusilber ähnlich RAL 9006

48h HF0002= lichtgrau RAL 7035+ brillantblau RAL 5007



EPA

Auch in leitfähiger Ausführung lieferbar, siehe Seite 427

BASETEC – die Lösung für Ordnung am Arbeitsplatz

Zur arbeitsgerechten Organisation gehören praxisgerecht konzipierte Ordnungselemente.

Hinter ihrer stabilen Konstruktion aus hochwertigem Stahlblech stecken jede Menge Stauraum und ein variables Aufteilungs- und Ausstattungskonzept.

Sinnvolle Schubfachkombinationen und wählbare Farb- und Modellvarianten bieten individuell die Möglichkeit, die Situation am Arbeitsplatz systematisch zu optimieren. Mit hochwertiger, unempfindlicher Pulverbeschichtung.

- **Schubfächer** bis 35 kg belastbar, rollengelagert, serienmäßig mit Lochraster zur individuellen Fachunterteilung, 5 Schubfachhöhen zur Wahl.
- Solide Bauart mit hoher Tragkraft – **stationär** und **mobil** bis 300 kg.
- Sicherungshebel bei mobil. Verhindert ungewolltes aufgehen der Schubladen.
- **3 Arbeitshöhen** – stationär oder mobil.
- Wahlweise mit Schubfächern oder mit Türen.
- Preisgleich in 100 möglichen Farbkombinationen, ein- oder zweifarbig – **hochwertig pulverbeschichtet.**
- Serienmäßig **19 Komplett-Modelle** zur Wahl.
- Durchdachtes **Zubehör.**

Kombinieren Sie individuell aus 10 Farben – preisgleich!





Die Schweißnähte der Schubfachschränke BASETEC werden einer ständigen Prüfung unterzogen. Dies gewährleistet Stabilität und Langlebigkeit.



Gehäuse

- Massive, verstärkte Schweißkonstruktion. **Stationär** und **mobil** bis 300 kg belastbar. Mit 50 mm Lochraster zur individuellen Einteilung.
- Hochwertige Pulverbeschichtung.



Arbeitsplatte

- Mit 3-seitigem **Abrollrand** und widerstandsfähigem **PVC-Belag.**
- Dekor weißgrau, 22 mm stark, gegen Mehrpreis.



Einzelauszugssperre

- **Verhindert** das unbeabsichtigte Öffnen von mehreren Schubfächern und gewährleistet eine erhöhte Unfall- und Standsicherheit.



Fahrrahmen

- **Nur bei BASETEC mobil.**
- Aus Stahl. Mit 2 Bockrollen und 2 Lenkrollen feststellbar.
- Aus Polyamid schwarz, 100 mm Ø.



Schubfächer

- **Stahlausführung,** stabil und verwindungsfrei, rollengelagert, leicht laufend, 80 % ausziehbar, bis 35 kg belastbar.
- **Boden** zur Aufnahme von Fachunterteilungen in 36 mm Raster gelocht.



Zentralverschluss

- Alle Schubfach- und Schrankeinheiten zentral **abschließbar durch Zylinderschloss** mit 2 Schlüsseln.
- Einzelauszugsperre mit Zentralverschluss.



Schubfachsicherung, Einzelauszugsperre und Schiebebügel

- **Bei BASETEC mobil.**
- **Verhindert das unbeabsichtigte Herauslaufen der Schubfächer während des Fahrens** und das unbeabsichtigte Öffnen von mehreren Schubfächern.
- Großer, handlicher, schwarzer Schiebebügel für einfaches Manövrieren.



Türen

- **Links** oder **rechts** angeschlagen, mit **Zylinderschloss** und 2 Schlüsseln.
- Nicht als mobile Ausführung.

Schubfachschränke BASETEC stationär

Stabil – praxisgerecht – preiswert

Made in Germany by KRIEG | 10 Jahre Garantie | 48h Versand | TÜV Thüringen GS

2
Farben preisgleich

Bitte jede Bestell-Nr. mit Farb-Nr. ergänzen.

48h lichtgrau RAL 7035

48h HF0002= lichtgrau RAL 7035+ brillantblau RAL 5007

1



Heute bestellt – 48 Stunden Lieferung ohne Mehrkosten in komplett lichtgrau RAL 7035 oder lichtgrau RAL 7035/ brillantblau RAL 5007.

Viel Stauraum – bequemer Zugriff

Die massiv verstärkte Schweißkonstruktion ist bis 300 kg belastbar. Die stabilen bis 80 % ausziehbaren Schubfächer sind bis zu 35 kg belastbar und können zur übersichtlichen Lagerung von Kleinteilen und empfindlichen Werkzeugen praxisgerecht unterteilt und eingerichtet werden.

Stationäre Ausführung

mit Zentralverschluss, Zylinderschloss und Einzelauszugsperre.

Sofort-Lieferung
in lichtgrau RAL 7035 und
in der Farbkombination Gehäuse lichtgrau RAL 7035 und Schubfächer brillantblau RAL 5007.

2



1 TPK1046
648,-

2 TPK1041
554,-

1 Nutzhöhe 900

Gesamt B x T x H: 500 x 580 x 1000 mm
Einrichtungselemente: 6 Schubfächer
1 x 50, 2 x 100, 1 x 150, 1 x 200, 1 x 300 mm

TPK1046 € 648,-

2 Nutzhöhe 700

Gesamt B x T x H: 500 x 580 x 800 mm
Einrichtungselemente: 5 Schubfächer
1 x 50, 1 x 100, 1 x 150, 2 x 200

TPK1041 € 554,-

3



3 Nutzhöhe 500

Gesamt B x T x H: 500 x 580 x 560 mm
Einrichtungselemente: 4 Schubfächer
1 x 50, 1 x 100, 1 x 150, 1 x 200 mm

SPK1040 € 602,-

4



4 Nutzhöhe 500

Gesamt B x T x H: 500 x 580 x 560 mm
Einrichtungselemente: 5 Schubfächer
2 x 50, 2 x 100, 1 x 200 mm

SPK1022 € 664,-

5



5 Nutzhöhe 700

Gesamt B x T x H: 500 x 580 x 800 mm
Einrichtungselemente: 6 Schubfächer
1 x 50, 3 x 100, 1 x 150, 1 x 200 mm

SPK1007 € 781,-

6



6 Nutzhöhe 900

Gesamt B x T x H: 500 x 580 x 1000 mm
Einrichtungselemente: 6 Schubfächer
2 x 100, 2 x 150, 2 x 200 mm

SPK1042 € 885,-

Sofort einsatzbereit!

Komplett bestellt – sofort geliefert in 2 Farbkombinationen – ohne Mehrpreis

7



Mobile Ausführung

mit Fahrrahmen, 2 Bock- und 2 Lenkrollen, 100 mm ø, Zentralverschluss, Zylinderschloss, Einzelauszugssperre, Schiebebügel und Schubfachsicherung, die ein unbeabsichtigtes Herauslaufen der Schubfächer während des Fahrens verhindert.

Sofort-Lieferung in lichtgrau RAL 7035 und in der Farbkombination Gehäuse lichtgrau RAL 7035 und Schubfächer brillantblau RAL 5007.

7 TPK1044

899,-

8



8 TPK1043

760,-

7 Nutzhöhe 700

Gesamt B x T x H: 500 x 580 x 960 mm
Einrichtungselemente: 5 Schubfächer
1 x 50, 1 x 100, 1 x 150, 2 x 200 mm

TPK1044 € **899,-**

8 Nutzhöhe 500

Gesamt B x T x H: 500 x 580 x 720 mm
Einrichtungselemente: 4 Schubfächer
1 x 50, 1 x 100, 1 x 150, 1 x 200 mm

TPK1043 € **760,-**

9





Praxisgerechte Schubfach-Unterteilungen ab Seite 320



Gleich mitbestellen:
Arbeitsplatte PVC-Belag weißgrau
500 x 580 x 22 mm
mit Abrollrand

SPK0030 **89,- €**

10



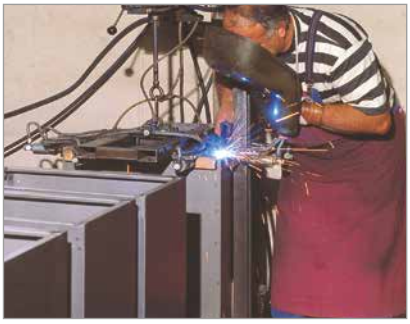

Die massive Schweißkonstruktion der Schubfachschränke BASETEC läßt alles zu: Fahren, Schieben oder auch mal einen Schubs geben.

9 Nutzhöhe 900

Gesamt B x T x H: 500 x 580 x 1160 mm
Einrichtungselemente: 6 Schubfächer
1 x 50, 2 x 100, 1 x 150, 1 x 200, 1 x 300 mm

SPK1035 € **1334,-**

10 Nutzhöhe 500

Gesamt B x T x H: 500 x 580 x 720 mm
Einrichtungselemente: 5 Schubfächer
2 x 50, 2 x 100, 1 x 200 mm

SPK1023 € **1013,-**

EPA

Auch in leitfähiger Ausführung lieferbar.
Seite 427

Schubfachschränke BASETEC– stationär und mobil

Praxisbewährte Ausführungen – komplett montiert geliefert – sofort einsatzbereit

10
Farben preisgleich

Bitte jede Bestell-Nr. mit Farb-Nr. ergänzen.

KRIEG graugrün HF 0001
resedagrün RAL 6011
lichtgrau RAL 7035
lichtblau RAL 5012
rubinrot RAL 3003
wasserblau RAL 5021
anthrazit RAL 7016
rotorange RAL 2001
brillantblau RAL 5007
alusilber ähnlich RAL 9006
HF0002= lichtgrau RAL 7035+ brillantblau RAL 5007



1 TPK1141
554,-

Viel Stauraum – bequemer Zugriff

Die massiv verstärkte Schweißkonstruktion ist bis 300 kg belastbar. Die stabilen bis 80 % ausziehbaren Schubfächer sind bis zu 35 kg belastbar und können zur übersichtlichen Lagerung von Kleinteilen und empfindlichen Werkzeugen praxisgerecht unterteilt und eingerichtet werden.

Stationäre Ausführung

mit Zentralverschluss, Zylinderschloss und Einzelauszugsperre.

Hochwertig pulverbeschichtet – preisgleich in 10 Farben. Kombinieren Sie Gehäusefarbe mit Schubfachfarbe.

Bitte Bestell-Nr. ergänzen mit Farbangabe für Gehäuse und Schubfächer:

z.B. TPK1141 **Gehäuse anthrazit RAL 7016 Schubfächer rubinrot RAL 3003**

1 Nutzhöhe 700

Gesamt B x T x H: 500 x 580 x 800 mm
Einrichtungselemente: 5 Schubfächer
1 x 50, 1 x 100, 1 x 150, 2 x 200 mm

TPK1141 **€ 554,-**



2 Nutzhöhe 500

Gesamt B x T x H: 500 x 580 x 560 mm
Einrichtungselemente: 4 Schubfächer
1 x 50, 1 x 100, 1 x 150, 1 x 200 mm

SPK1140 **€ 602,-**



3 Nutzhöhe 700

Gesamt B x T x H: 500 x 580 x 800 mm
Einrichtungselemente: 6 Schubfächer
1 x 50, 3 x 100, 1 x 150, 1 x 200 mm

SPK1107 **€ 781,-**



4 Nutzhöhe 700

Gesamt B x T x H: 500 x 580 x 800 mm
Einrichtungselemente: 7 Schubfächer
2 x 50, 4 x 100, 1 x 200 mm

SPK1130 **€ 844,-**



5 Nutzhöhe 500

Gesamt B x T x H: 500 x 580 x 560 mm
Einrichtungselemente: 5 Schubfächer
2 x 50, 2 x 100, 1 x 200 mm

SPK1122 **€ 664,-**



6 Nutzhöhe 700

Gesamt B x T x H: 500 x 580 x 800 mm
Einrichtungselemente: 7 Schubfächer
3 x 50, 2 x 100, 1 x 150, 1 x 200 mm

SPK1128 **€ 849,-**



7 Nutzhöhe 900

Gesamt B x T x H: 500 x 580 x 1000 mm
Einrichtungselemente: 6 Schubfächer
2 x 100, 2 x 150, 2 x 200 mm

SPK1142 **€ 885,-**

8



Mobile Ausführung

mit Fahrrahmen,
2 Bock- und 2 Lenkrollen, 100 mm Ø,
Zentralverschluss, Zylinderschloss,
Einzelauszugsperre, Schiebebügel und
Schubfachsicherung, die ein unbeabsichtigtes Herauslaufen der Schubfächer während des Fahrens verhindert.

Hochwertig pulverbeschichtet – preisgleich in 10 Farben. Kombinieren Sie Gehäusefarbe mit Schubfachfarbe.

8 TPK1143

760,-

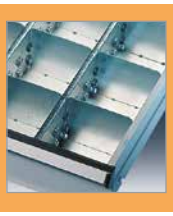

Praxisgerechte Schubfach-Unterteilungen
ab Seite 320



Gleich mitbestellen:
Arbeitsplatte PVC-Belag weißgrau 500 x 580 x 22 mm mit Abrollrand

SPK0030 **€ 89,-**

Nutzhöhe 500

Gesamt B x T x H: 500 x 580 x 720 mm
Einrichtungselemente: 4 Schubfächer
1 x 50, 1 x 100, 1 x 150, 1 x 200 mm

TPK1143 **€ 760,-**

9



9 Nutzhöhe 900

Gesamt B x T x H: 500 x 580 x 1000 mm
Einrichtungselemente: 7 Schubfächer
1 x 50, 3 x 100, 1 x 150, 2 x 200 mm

SPK1137 **€ 946,-**

10



10 Nutzhöhe 500

Gesamt B x T x H: 500 x 580 x 720 mm
Einrichtungselemente: 5 Schubfächer
2 x 50, 2 x 100,1 x 200 mm

SPK1123 **€ 1013,-**

11



11 Nutzhöhe 700

Gesamt B x T x H: 500 x 580 x 960 mm
Einrichtungselemente: 6 Schubfächer
1 x 50, 3 x 100, 1 x 150, 1 x 200 mm

SPK1108 **€ 1199,-**

12



12 Nutzhöhe 900

Gesamt B x T x H: 500 x 580 x 1000 mm
Einrichtungselemente: 10 Schubfächer
2 x 50, 8 x 100 mm

SPK1118 **€ 1118,-**

13



13 Nutzhöhe 700

Gesamt B x T x H: 500 x 580 x 960 mm
Einrichtungselemente: 5 Schubfächer
1 x 50, 1 x 100, 1 x 150, 2 x 200 mm

TPK1144 **€ 899,-**

14



14 Nutzhöhe 900

Gesamt B x T x H: 500 x 580 x 1160 mm
Einrichtungselemente: 7 Schubfächer
1 x 50, 3 x 100, 1 x 150, 2 x 200 mm

SPK1133 **€ 1383,-**

Schubfachschränke BASETEC– stationär und mobil

Individuell – ganz nach Zweck und Bedarf

Made in Germany by KRIEG | 10 Jahre Garantie | TÜV Thüringen GS

10
Farben preisgleich

Bitte jede Bestell-Nr. mit Farb-Nr. ergänzen.

- KRIEG graugrün HF 0001
- resedagrün RAL 6011
- lichtgrau RAL 7035
- lichtblau RAL 5012
- rubinrot RAL 3003
- wasserblau RAL 5021
- anthrazit RAL 7016
- rotorange RAL 2001
- brillantblau RAL 5007
- alusilber ähnlich RAL 9006
- HF0002= lichtgrau RAL 7035+ brillantblau RAL 5007



BASETEC Gehäuse mobil **BASETEC Gehäuse stationär**

Schubfachschränke BASETEC stationär und BASETEC mobil – das individuelle Angebot

- Gehäuse in 300, 500, 700 oder 900 mm Nutzhöhe zur Aufnahme von Gehäuse-Schubfächern. Massive, verstärkte Stahlblechkonstruktion bis 300 kg belastbar. Zylinderschloss mit 2 Schlüsseln. 50 mm Lochraster zur individuellen Einteilung mit Gehäuse-Schubfächern je 35 kg Tragkraft.
- Serienmäßig mit Zentralverschluss und Einzelauszugsperre. Verhindert das unbeabsichtigte, gleichzeitige Öffnen von mehreren Schubfächern.
- Gehäuse in 500, 700 oder 900 mm Nutzhöhe auch mit Türen zur Aufnahme von Einlegeböden und nur einem Ausziehboden.
- Gehäuse, Schubfächer und Türen auch verschiedenfarbig nach Ihren Wünschen.

BASETEC mobil enthält zusätzlich:

- Serienmäßig mit Zentralverschluss, Einzelauszugsperre und Schubfachsicherung, verhindert das unbeabsichtigte, gleichzeitige Öffnen von mehreren Schubfächern.
- Großer, handlicher Schiebebügel und Stahl-Fahrrahmen mit 2 Bock- und 2 Lenkrollen 100 mm Ø.

Kombinieren Sie aus 10 Farben – preisgleich!
Bitte jede Bestell-Nr. mit der Farb-Nr. ergänzen

EPA
Auch in leitfähiger Ausführung lieferbar.
Seite 427






Schubfächer

- **Stahlausführung,** stabil und verwindungsfrei, rollengelagert, leicht laufend, 80 % ausziehbar, bis 35 kg belastbar.
- **Boden** zur Aufnahme von Fachunterteilungen in 36 mm Raster gelocht.

Praxisgerechte Schubfachunterteilungen
ab Seite 320.

Kombinieren Sie aus 10 Farben – preisgleich!

Stellen Sie sich Ihre BASETEC-Schränke individuell nach Ihren Wünschen zusammen:

Stationäre [1] und mobile [2] BASETEC-Gehäuse können mit Gehäuse-Schubfächern [3] ausgestattet werden. Leergehäuse mit Flügeltüren [4] können mit Einlegeböden [5] oder Ausziehböden [6] ausgestattet werden. Auf Wunsch können alle Gehäuse mit Arbeitsplatte [7] ergänzt werden.

Bitte jede Bestell-Nr. mit Farb-Nr. ergänzen.



BASETEC Gehäuse [1] stationär

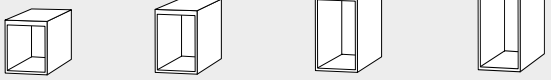

Gehäuse Nutzhöhe mm	300	500	700	900
Gesamt B x T x H mm 500 x 580 x	360	560	800	1000
	SPK0019	SPK0011	SPK0013	SPK0015
€	**257,-**	**277,-**	**305,-**	**373,-**



BASETEC Gehäuse [2] mobil

Zum Unterstellen bei Arbeitstischen



Gehäuse Nutzhöhe mm	400	500	700	900
Gesamt B x T x H mm	500 x 580 x620	500 x 580 x720	500 x 580 x960	500 x 580 x1160
	SPK0025	SPK0016	SPK0017	SPK0018
€	**562,-**	**638,-**	**734,-**	**822,-**



[3] Gehäuse-Schubfächer mit Lochboden.

Aufsummierte Blendenhöhen müssen der Gehäuse-Nutzhöhe entsprechen



B 460 x T 580 mm Blendenhöhe mm Innen H x B x T mm	50	100	150	200	300
	35 x 425 x 485	85 x 425 x 550	135 x 425 x 550	185 x 425 x 550	285 x 425 x 550
	SPK0020	SPK0021	SPK0022	SPK0023	SPK0024
€	**75,-**	**79,-**	**90,-**	**101,-**	**125,-**



[4] Gehäuse mit Flügeltüren u. Schloss

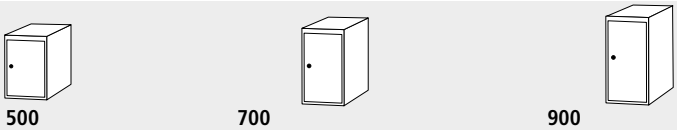

Türenhöhe mm	500		700		900	
Anschlag	links	rechts	links	rechts	links	rechts
	SPK0051	SPK0052	SPK0053	SPK0054	SPK0055	SPK0056
€	**344,-**	**344,-**	**384,-**	**384,-**	**436,-**	**422,-**

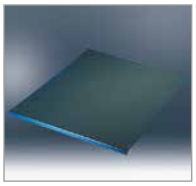

[5] Einlegeboden, fest



Breite mm T x H mm	460 574 x 17
	SPK0035
€	**53,-**



[6] Ausziehboden



Breite mm T x H mm	460 545 x 19
	SPK0036
€	**59,-**



[7] Arbeitsplatten mit Abrollrand

B x T x H mm	500 x 580 x 22
	SPK0030
€	**89,-**



[8] Schlüssel

zum Öffnen und Schließen aller Schlösser von Einzelschubfächern, Gehäuse-Unterbauten und mobilen Schubfachschränken.

Hauptschlüssel	ZBK2199	**€ 13,10**
Ersatzschlüssel*	ZBK2198	**€ 24,90**

*Bitte Schlossnummer angeben

Schubfach-Organisation

Schubfach-Unterteilungs-System bestehend aus:
Fachschienen, Fachteiler und **Seitenschienen** aus verzinktem Stahlblech.

- Für die schonende und übersichtliche Unterbringung von Werkzeugen und Kleinteilen
- Zur Grobeinteilung verschraubbare Fachschienen
- Zur Feinunterteilung steckbare Fachteiler in 4 Breiten. Hierzu ist pro Schubfach erforderlich 1 VE = 2 Seitenschienen
- Alle Schubfächer ab Tischtiefe 700 mm sind mit einem Lochraster von 36 mm versehen, was eine nahezu beliebige Teilung ermöglicht
- Zwei Unterteiler für Schubfächer mit Blendenhöhe 50 mm und 100–300 mm
- Stellen Sie sich Ihre individuelle Unterteilung selbst zusammen oder wählen Sie aus unseren fünf kompletten Unterteilungs-Sets

1 Komplett-Angebot
5 komplette Unterteilungs-Sets

Set 1 2 Fachschienen

Set 2 1 Fachschiene,
2 Seitenschienen
6 Fachteiler 208 mm breit.

Set 3 2 Fachschiene, 2 Seitenschienen
12 Fachteiler 135 mm breit.

Set 4 2 Fachschienen, 2 Seitenschienen
8 Fachteiler 98 mm breit und
4 Fachteiler 208 mm breit.

Set 5 3 Fachschienen, 2 Seitenschienen
16 Fachteiler 98 mm breit.

Für Blendenhöhe mm	50	100–300
Set 1	ZBK3001	ZBK3011
€	17,70	28,40
Set 2	ZBK3002	ZBK3012
€	30,80	35,90
Set 3	ZBK3003	ZBK3013
€	49,80	64,-
Set 4	ZBK3004	ZBK3014
€	49,40	64,-
Set 5	ZBK3005	ZBK3015
€	64,-	81,90

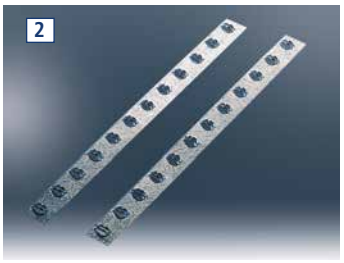

2 Seitenschienen für Fachteiler
pro Schubfach
1 VE = 2 Stück erforderlich.

Für Blendenhöhe	50 mm	100–300 mm
	ZBK3020	ZBK3021
€	9,40	9,40



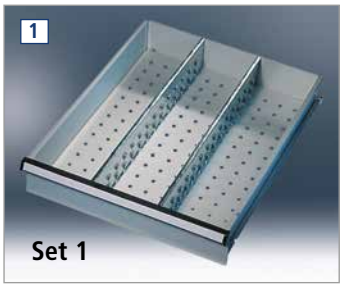







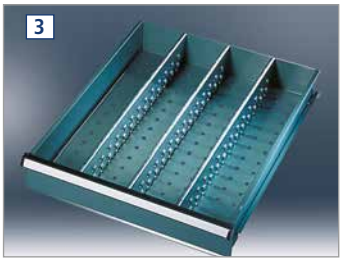

3 Fachschienen, Stahlblech verzinkt. Am Schubfachboden verschraubbar.

Für Blendenhöhe mm	50	100–300
	H x B x T mm	H x B x T mm
	33 x 9 x 483	82 x 9 x 548
	ZBK3025	ZBK3026
€	10,60	14,20

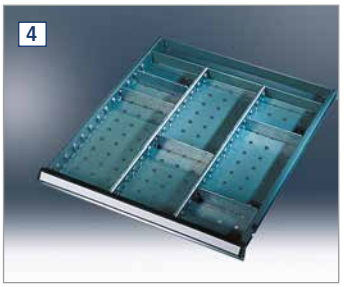

4 Fachteiler aus Stahlblech verzinkt, einsteckbar. Nur in Verbindung mit Seiten- und Fachschienen einsetzbar.

Für Blendenhöhe mm	50	100–300
H x T	33 x 2	82 x 2
Breite mm		
98	ZBK3031	ZBK3041
€	3,60	3,60
135	ZBK3032	ZBK3042
€	3,60	3,60
171	ZBK3033	ZBK3043
€	3,60	3,60
208	ZBK3034	ZBK3044
€	3,60	3,60

Das Wesentliche liegt im Detail

10 Jahre Garantie | 48h Versand

Schubfach-Unterteilungen

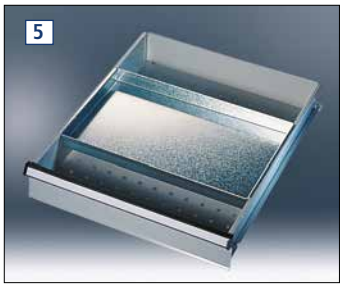

5 Schubfach-Einsatz
verschiebbar als zusätzliches Fach im Schubfach. Aus Stahlblech verzinkt.

Für Blendenhöhe 100–300 mm
H x B x T 32 x 425 x 270 mm

ZBK3075	€ 23,60



6 Werkzeughalter
zur Befestigung von Werkzeugen. Aus Stahl verzinkt. 1 VE = 25 Stk.

Für Blendenhöhe 50–300 mm
H x Ø mm, 25 x 6

ZBK3085	€ 28,10



7 Moosgummi-Einlage
Zum Schutz von empfindlichen Werkzeugen und Geräten. Moosgummi anthrazit.

Für Blendenhöhe 50 mm 100–300 mm		
H x B x T mm	3x425x485	3x425x550
	ZBK3091	ZBK3092
€	7,-	7,-



8 Anti-Rutsch-Einlage
Sicherer Halt für Werkzeuge. Aus PES-Gewebe und PVC-Beschichtung.

Für Blendenhöhe 50 mm 100–300 mm		
H x B x T mm	2x425x485	2x425x550
	ZBK3093	ZBK3094
€	10,60	12,40

Kunststoff-Schubfach-Behälter

Für die übersichtliche Unterbringung von Kleinteilen. Geeignet für den Einsatz in Schubfächern, Werkzeugkoffern, Sortimentskästen oder Kleinteilekoffer. Problemlos herausnehmbar und wieder einsetzbar. Stellen Sie sich Ihren Behälter individuell zusammen.

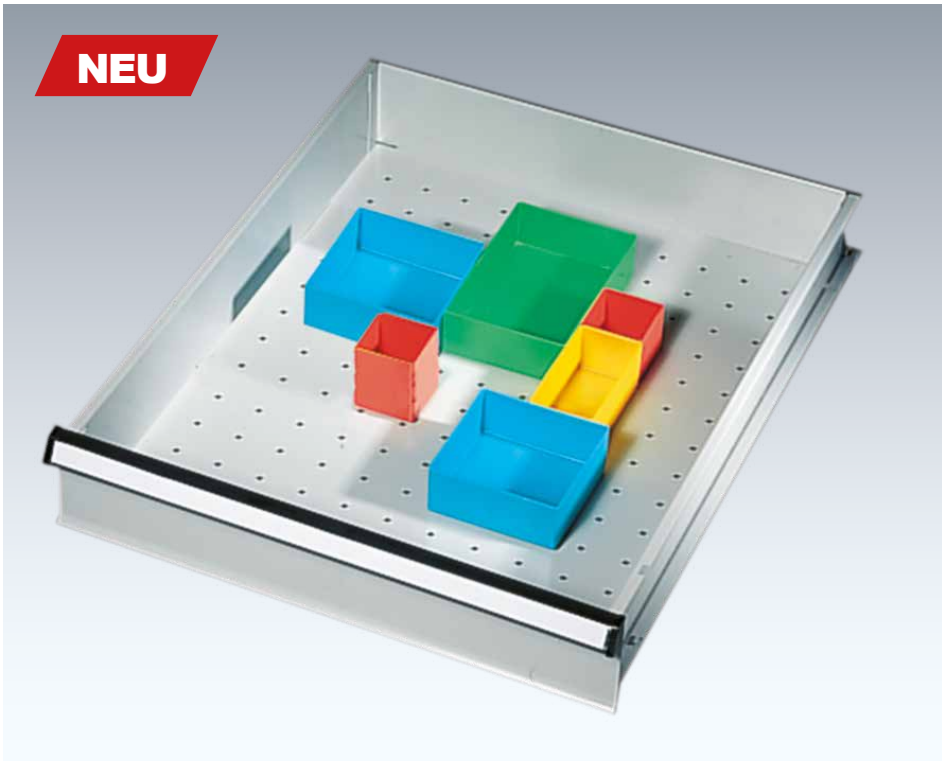

Technische Info:

Aus hochschlagfesten Polystyrol (PS)

Die Schubfachbehälter erfüllen die Industrienorm für Schubladen- und Schranksysteme.

Für Blendenhöhe 100-300 mm
Schubfach-Innenmaß B x T 425 x 550 mm.

Für Blendenhöhe 100-300 mm		B x T x H mm		St./VE	€/VE
9	rot	54 x 54 x 45	ZB 3065	224	46,-
10	gelb	54 x 108 x 45	ZB 3066	112	32,-
11	blau	108 x 108 x 45	ZB 3067	56	24,-
12	grün	108 x 162 x 45	ZB 3068	35	19,-
13	grau	108 x 216 x 45	ZB 3069	28	19,-

9



10



11



12



13



Schubfachschränke MAXTEC

Viel Stauraum bei minimaler Grundfläche

Made in GERMANY | 10 Jahre Garantie

8
Farben preisgleich

Bitte jede Bestell-Nr. mit Farb-Nr. ergänzen.

resedagrün
RAL 6011

Versand **1Wo.**
lichtgrau
RAL 7035

lichtblau
RAL 5012

rubinrot
RAL 3003

anthrazit
RAL 7016

brilliantblau
RAL 5007

enzianblau
RAL 5010

Versand **1Wo.**
HF0002=
lichtgrau
RAL 7035+
brillantblau
RAL 5007



Schubfachschrank MAXTEC

Platzsparend und übersichtlich zugleich!

Ein flexibler Schrank ist nicht nur ein Aufbewahrungsort von Werkzeugen und Kleinteilen, sondern er sollte vor allem für platzsparende Lagerhaltung sorgen und dabei die Zugriffsbereitschaft und Übersichtlichkeit nicht vernachlässigen. Die Farb- und Modellvarianten von MAXTEC helfen hierbei.

Optimale Raumausnutzung
Senken Sie Ihre Lagerkosten indem Sie auf minimaler Grundfläche die maximale Lagerfläche erzielen! Jeder Quadratzentimeter nutzbar!

Reduzierung der Zugriffszeiten
Unterteilungsmaterial sorgt für eine Grob- und Feinunterteilung, welche ergonomisch sinnvoll ist und darüber hinaus Zugriffszeiten der Werkzeugbereitstellung entscheidend verkürzt.
Vermeiden Sie stille Kostentreiber!

Flexibilität
Durch Schubfach- und Gesamttragkraft können auch schwere Lasten effektiv verstaut werden. Durch Vollauszug können auch vertikale Entladungshilfen optimal verwendet werden. Zubehöroptionen erweitern die Einsatzvielfalt sinnvoll.

- 3 Breiten und 5 Arbeitshöhen
- **Gehäuse** aus äußerst stabilem rahmenverstärkter Stahlblechkonstruktion bis 1500 kg belastbar
- Keine störenden Löcher am Gehäusedeckel sowie in den Schubfachböden
- Hochwertige zurückgesetzte Aluminium-Griffleisten – keine Verletzungsgefahr
- 25 mm Einhängeraster
- Zentralverschluss und Einzelauszugssperre
- Bei mobiler Ausführung zusätzlich mit Schubfachsicherung

Preisgleich in 8 Farben, auch Farbkombinationen möglich.

Schubfächer kugelgelagert

bis 100 % ausziehbar in 2 Ausführungen, Standard oder Premium.
Standard mit 100 kg
(70 kg bei Blendenhöhe 50 mm),
Premium mit 180 kg
(ab Blendenhöhe 100 mm) belastbar.

Praxisbewährte Modelle komplett montiert, sofort einsetzbar!

Mobile Ausführungen auf Seite 223



ab **903,-**

Stationäre Ausführungen 705 mm breit auf Seite 324



ab **719,-**

Stationäre Ausführungen 1005 mm breit auf Seite 325



ab **1184,-**

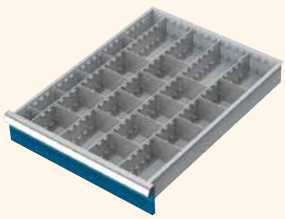

Praxisgerechte Unterteilungen auf Seite 326

Schubfachschränke MAXTEC Mobil

Breite 555 mm

Mobile Schubfachschränke

2 Nutzhöhen
Tragkraft 500 kg



Auch in leitfähiger Ausführung lieferbar.

EPA

2 | SM 1532

903,-



1 Nutzhöhe 500 mm

Gesamt B x T x H 555 x 736 x 790 mm
Einrichtungselemente: 5 Schubfächer 5 x 100 mm

Vollauszug 100 %, 100 kg
SM 1533 **€ 992,-**

2 Nutzhöhe 500 mm

Gesamt B x T x H 555 x 736 x 790 mm
Einrichtungselemente: 4 Schubfächer 2 x 100, 2 x 150 mm

Vollauszug 100 %, 100 kg
SM 1532 **€ 903,-**



3 Nutzhöhe 700 mm

Gesamt B x T x H 555 x 736 x 990 mm
Einrichtungselemente: 4 Schubfächer 2 x 150, 2 x 200 mm

Vollauszug, 100 %, 100 kg
SM 1534 **€1020,-**



4 Nutzhöhe 700 mm

Gesamt B x T x H 555 x 736 x 990 mm
Einrichtungselemente: 5 Schubfächer 2 x 100, 2 x 150, 1 x 200 mm

Vollauszug, 100 %, 100 kg
SM 1535 **€ 1052,-**



5 Nutzhöhe 700 mm

Gesamt B x T x H 555 x 736 x 990 mm
Einrichtungselemente: 5 Schubfächer 3 x 100, 2 x 200 mm

Vollauszug, 100 %, 100 kg
SM 1536 **€ 1090,-**



6 Nutzhöhe 700 mm

Gesamt B x T x H 555 x 736 x 990 mm
Einrichtungselemente: 6 Schubfächer 1 x 50*, 3 x 100, 1 x 150, 1 x 200 mm

Vollauszug, 100 %, 100 kg
SM 1537 **€ 1179,-**

*50 mm Schubfach mit 70 kg Tragkraft

Mobile Schubfachschränke

Gehäuse aus äußerst widerstandsfähiger Stahlblechkonstruktion. Mit Abrollrand und schwarzer Riffelgummimatte.

Schubfächer kugelgelagert

Vollauszug bis 100 % ausziehbar, mit 100 kg (70 kg bei Blendenhöhe 50 mm) belastbar.

Zentralverschluss
Zum einfachen und schnellen Verschließen des Schubfachschrankes. Zylinderschloss mit 2 Schlüsseln.

Einzelauszugssperre
Verhindert das unbeabsichtigte Öffnen von mehreren Schubfächern und gewährleistet eine erhöhte Unfall- und Standsicherheit.

Schubfachsicherung
Verhindert ein unbeabsichtigtes Herauslaufen der Schubfächer während des Fahrens.

Schiebebügel
Für das einfache und ergonomische Fortbewegen des Schubfachschrankes.

Rollensatz
Vollgummi Ø 125 mm spurlos, 2 Lenkrollen mit Feststeller, 2 Bockrollen, Tragkraft 500 kg.

Weitere Modelle und Farbausführungen auf Anfrage! Praxisgerechte Unterteilungen und Zubehör auf Seite 326



Einzelverriegelungssperre rastet im Schrankgehäuse ein. Keine Öffnung des Schubfachs während der Fahrt.



Schiebebügel mit Abrollrand und Riffelgummimatte.



2 Lenkrollen mit Feststeller und 2 Bockrollen Vollgummi Ø 125 mm, Tragkraft 500 kg.

Schubfachschränke MAXTEC

Breite 705 mm

Made in GERMANY | 10 Jahre Garantie

8 Farben preisgleich

Bitte jede Bestell-Nr. mit Farb-Nr. ergänzen.

resedagrün RAL 6011

Versand **1Wo.**

lichtgrau RAL 7035

lichtblau RAL 5012

rubinrot RAL 3003

anthrazit RAL 7016

brilliantblau RAL 5007

enzianblau RAL 5010

Versand **1Wo.**

HF0002= lichtgrau RAL 7035+ brillantblau RAL 5007



TOP PREIS
TP 1500
719,-

- Gehäuse aus äußerst stabiler Stahlblech Konstruktion
- Zentralverschluss und Einzelauszugssperre

Schubfächer kugelgelagert

bis 100 % ausziehbar in 2 Ausführungen, Standard oder Premium.
Standard mit 100 kg
(70 kg bei Blendenhöhe 50 mm),
Premium mit 180 kg
(ab Blendenhöhe 100 mm) belastbar.

*** 50 mm Blendenhöhe immer mit 70 kg**
*** 75 mm Blendenhöhe immer mit 100 kg**

Weitere Modelle und Farbausführungen auf Anfrage!

Schubfachunterteilungen und Zubehör auf Seite 326



1 Nutzhöhe 700 mm

Gesamt B x T x H 705 x 736 x 819 mm
Einrichtungselemente: 5 Schubfächer
2 x 100, 2 x 150, 1 x 200 mm

Vollauszug Standard 100 %, 100 kg
TP 1500 **€ 719,-**

Vollauszug Premium 100 %, 180 kg
SM 1501 **€ 985,-**

2 Nutzhöhe 900 mm

Gesamt B x T x H 705 x 736 x 1019 mm
Einrichtungselemente: 6 Schubfächer
1 x 75*, 1 x 125, 2 x 150, 2 x 200 mm

Vollauszug Standard 100 %, 100 kg
SM 1502 **€ 784,-**

Vollauszug Premium 100 %, 180 kg
SM 1503 **€ 1008,-**



3 Nutzhöhe 900 mm

Gesamt B x T x H 705 x 736 x 1019 mm
Einrichtungselemente: 6 Schubfächer
1 x 50*, 1 x 100, 3 x 150, 1 x 300 mm

Vollauszug Standard 100 %, 100 kg
SM 1504 **€ 784,-**

Vollauszug Premium 100 %, 180 kg
SM 1505 **€ 1008,-**



4 Nutzhöhe 900 mm

Gesamt B x T x H 705 x 736 x 1019 mm
Einrichtungselemente: 7 Schubfächer
2 x 75*, 3 x 100, 1 x 200, 1 x 250 mm

Vollauszug Standard 100 %, 100 kg
SM 1506 **€ 933,-**

Vollauszug Premium 100 %, 180 kg
SM 1507 **€ 1195,-**



5 Nutzhöhe 900 mm

Gesamt B x T x H 705 x 736 x 1019 mm
Einrichtungselemente: 9 Schubfächer
2 x 75*, 6 x 100, 1 x 150 mm

Vollauszug Standard 100 %, 100 kg
SM 1508 **€ 1130,-**

Vollauszug Premium 100 %, 180 kg
SM 1509 **€ 1444,-**



6 Nutzhöhe 900 mm

Gesamt B x T x H 705 x 736 x 1019 mm
Einrichtungselemente:
9 Schubfächer 9 x 100 mm

Vollauszug Standard 100 %, 100 kg
SM 1510 **€ 1183,-**

Vollauszug Premium 100 %, 180 kg
SM 1511 **€ 1509,-**



7 Nutzhöhe 1200 mm

Gesamt B x T x H 705 x 736 x 1319 mm
Einrichtungselemente:
9 Schubfächer 6 x 100, 3 x 200 mm

Vollauszug Standard 100 %, 100 kg
SM 1512 **€ 1313,-**

Vollauszug Premium 100 %, 180 kg
SM 1513 **€ 1682,-**



8 Nutzhöhe 1400 mm

Gesamt B x T x H 705 x 736 x 1519 mm
Einrichtungselemente:
13 Schubfächer 12 x 100, 1 x 200 mm

Vollauszug Standard 100 %, 100 kg
SM 1514 **€ 1509,-**

Vollauszug Premium 100 %, 180 kg
SM 1515 **€ 1826,-**

Schubfachschränke MAXTEC

Breite 1005 mm

- Gehäuse aus äußerst stabiler Stahlblech-Konstruktion
- Zentralverschluss und Einzelauszugssperre

Schubfächer kugelgelagert

bis 100 % ausziehbar in 2 Ausführungen, Standard oder Premium.
Standard mit 100 kg
(70 kg bei Blendenhöhe 50 mm),
Premium mit 180 kg
(ab Blendenhöhe 100 mm) belastbar.

*** 50 mm Blendenhöhe immer mit 70 kg**
*** 75 mm Blendenhöhe immer mit 100 kg**

Weitere Modelle und arbausführungen auf Anfrage!

Schubfachunterteilungen und Zubehör auf Seite 326

9	TP 1522
1252,-	



9 Nutzhöhe 900 mm

Gesamt B x T x H 1005 x 736 x 1019 mm
Einrichtungselemente: 7 Schubfächer
1 x 50*, 2 x 100, 3 x 150,1 x 200 mm

Vollauszug Standard 100 %, 100 kg	
TP 1522	**€ 1252,-**
Vollauszug Premium 100 %, 180 kg	
SM 1523	**€ 1615,-**



10 Nutzhöhe 700 mm

Gesamt B x T x H 1005 x 736 x 819 mm
Einrichtungselemente: 5 Schubfächer
2 x 100, 2 x 150, 1 x 200 mm

Vollauszug Standard 100 %, 100 kg	
SM 1516	**€ 1184,-**
Vollauszug Premium 100 %, 180 kg	
SM 1517	**€ 1313,-**



11 Nutzhöhe 900 mm

Gesamt B x T x H 1005 x 736 x 1019 mm
Einrichtungselemente: 6 Schubfächer
2 x 100, 2 x 150, 2 x 200 mm

Vollauszug Standard 100 %, 100 kg	
SM 1520	**€ 1261,-**
Vollauszug Premium 100 %, 180 kg	
SM 1521	**€ 1502,-**



12 Nutzhöhe 900 mm

Gesamt B x T x H 1005 x 736 x 1019 mm
Einrichtungselemente: 8 Schubfächer
6 x 100, 2 x 150 mm

Vollauszug Standard 100 %, 100 kg	
TP 1518	**€ 1365,-**
Vollauszug Premium 100 %, 180 kg	
SM 1519	**€ 1795,-**



13 Nutzhöhe 900 mm

Gesamt B x T x H 1005 x 736 x 1019 mm
Einrichtungselemente: 9 Schubfächer
2 x 75*, 6 x 100, 1 x 150 mm

Vollauszug Standard 100 %, 100 kg	
SM 1524	**€ 1630,-**
Vollauszug Premium 100 %, 180 kg	
SM 1525	**€ 1929,-**



14 Nutzhöhe 1200 mm

Gesamt B x T x H 1005 x 736 x 1319 mm
Einrichtungselemente: 9 Schubfächer
6 x 100,3 x 200 mm

Vollauszug Standard 100 %, 100 kg	
SM 1526	**€ 1740,-**
Vollauszug Premium 100 %, 180 kg	
SM 1527	**€ 2021,-**



15 Nutzhöhe 1400 mm

Gesamt B x T x H 1005 x 736 x 1519 mm
Einrichtungselemente: 9 Schubfächer
2 x 100, 4 x 150, 3 x 200 mm

Vollauszug Standard 100 %, 100 kg	
SM 1528	**€ 1899,-**
Vollauszug Premium 100 %, 180 kg	
SM 1529	**€ 2226,-**



16 Nutzhöhe 1400 mm

Gesamt B x T x H 1005 x 736 x 1519 mm
Einrichtungselemente: 12 Schubfächer
9 x 100, 2 x 150, 1 x 200 mm

Vollauszug Standard 100 %, 100 kg	
SM 1530	**€ 2179,-**
Vollauszug Premium 100 %, 180 kg	
SM 1531	**€ 2489,-**

Auf Anfrage auch in leitfähiger Ausführung lieferbar.

EPA

Made in GERMANY

5 Jahre Garantie

Schubfacheinsätze

Für Schrankbreite Schubfach-Nutzbreite x Nutztiefe	555 mm 450 x 600 mm	705 mm 600 x 600 mm	1005 mm 900 x 600 mm
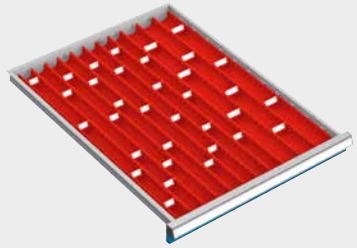	**Muldenset** 8 Mulden 4-tlg. 34 mm 4 Mulden 3-tlg. 46 mm 25 Steckwände 34 mm 9 Steckwände 46 mm	**Muldenset** 4 Mulden 4-tlg. 34 mm 8 Mulden 3-tlg. 46 mm 4 Mulden 2-tlg. 70 mm 18 Steckwände 34 mm 17 Steckwände 46 mm 5 Steckwände 70 mm	**Muldenset** 8 Mulden 4-tlg. 34 mm 8 Mulden 3-tlg. 46 mm 8 Mulden 2-tlg. 70 mm 23 Steckwände 34 mm 14 Steckwände 46 mm 10 Steckwände 70 mm
	Für Blendenhöhe mm 50-75 SM 1658 € 80,-	**Für Blendenhöhe mm** 50–75 SM 1659 € 96,-	**Für Blendenhöhe mm** 50–75 SM 1660 € 132,-
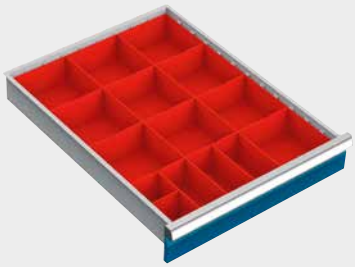	**Behälterset** 10 Kästen 150 x 150 mm 3 Kästen 75 x 150 mm 2 Kästen 75 x 75 mm	**Behälterset** 12 Kästen 150 x 150 mm 4 Kästen 75 x 150 mm 8 Kästen 75 x 75 mm	**Behälterset** 16 Kästen 150 x 150 mm 10 Kästen 75 x 150 mm 12 Kästen 75 x 75 mm
	Für Blendenhöhe mm	**Für Blendenhöhe mm**	**Für Blendenhöhe mm**
	50 SM 1661 € 41,70	50 SM 1664 € 62,-	50 SM 1667 € 94,50
	75 SM 1662 € 44,80	75 SM 1665 € 73,20	75 SM 1668 € 101,90
	100 SM 1663 € 49,-	100-125 SM 1666 € 75,-	100-125 SM 1669 € 108,-
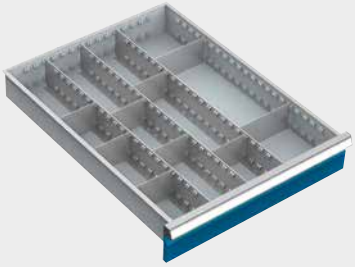	**Trennwandset** 3 Längstrennwände 7 Quertrennwände B 100 mm 2 Quertrennwände B 150 mm	**Trennwandset** 2 Längstrennwände 8 Quertrennwände B 200 mm	**Trennwandset** 5 Längstrennwände 15 Quertrennwände B 150 mm
	Für Blendenhöhe mm	**Für Blendenhöhe mm**	**Für Blendenhöhe mm**
	50 SM 1670 € 50,-	50 SM 1675 € 46,-	50 SM 1680 € 84,-
	75 SM 1671 € 54,40	75 SM 1676 € 51,-	75 SM 1681 € 93,50
	100-125 SM 1672 € 57,-	100-125 SM 1677 € 52,-	100-125 SM 1682 € 96,60
	150-175 SM 1673 € 65,30	150-175 SM 1678 € 57,60	150-175 SM 1683 € 106,-
	200 SM 1674 € 88,30	200 SM 1679 € 71,40	200 SM 1684 € 144,-
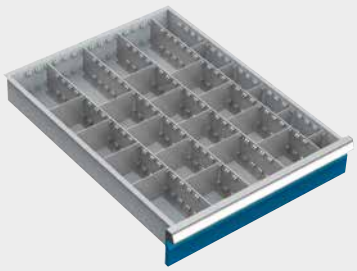	**Trennwandset** 4 Längstrennwände 5 Quertrennwände B 50 mm 16 Quertrennwände B 100 mm	**Trennwandset** 3 Längstrennwände 10 Quertrennwände B 150 mm	**Trennwandset** 8 Längstrennwände 21 Quertrennwände B 100 mm
	Für Blendenhöhe mm	**Für Blendenhöhe mm**	**Für Blendenhöhe mm**
	50 SM 1685 € 83,60	50 SM 1690 € 62,60	50 SM 1695 € 116,-
	75 SM 1686 € 87,20	75 SM 1691 € 67,-	75 SM 1696 € 129,-
	100-125 SM 1687 € 91,40	100-125 SM 1692 € 69,-	100-125 SM 1697 € 134,-
	150-175 SM 1688 € 99,-	150-175 SM 1693 € 75,-	150-175 SM 1698 € 155,-
	– – –	200 SM 1694 € 93,50	200 SM 1699 € 208,-

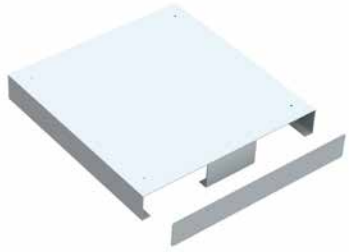

Hubwagensockel
Für das Verstellen von stationären Schubfachschränken mit Hilfe von Staplern.

Schrankbreite	705	1005
	SM 1701	SM 1702
€	172,-	184,-

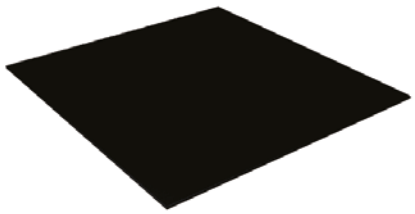

Riffelgummi-Einlage
Ölfest, für die Schonung Ihrer Werkzeuge.

Schrankbreite	555	705	1005
	SM 1703	SM 1704	SM 1705
€	26,80	35,50	47,-

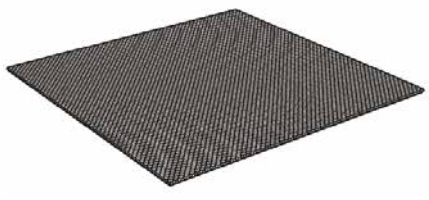

Anti-Rutschmatte
Sichert Werkzeuge vor Verrutschen bei Öffnung und Schließung des Schubfachs.

Schrankbreite	555	705	1005
	SM 1706	SM 1707	SM 1708
€	27,-	35,10	58,-

Universal-Flügeltürenschränke

Unsere Einsteiger



Universal-Flügeltürenschrank mit verzinkten oder lackierten Böden

ab **227,-**

- Stabile Stahlkonstruktion mit hochwertiger Einbrennbeschichtung
- 2 verstärkte Flügeltüren, glatt einschlagend
- Rundgriff, 3-Punkt-Schließgestänge, Sicherheits-Zylinderschloss, 2 Schlüssel
- Fachböden, Tragkraft 50 kg bei gleichmäßig verteilter Last, im 30 mm-Raster höheneinstellbar, verzinkt oder beschichtet in lichtgrau
- Gegen Mehrpreis Fachboden extra

Farben

Korpus Lichtgrau RAL 7035 / Türen Lichtgrau RAL 7035
Korpus Lichtgrau RAL 7035 / Türen Lichtblau RAL 5012

Höhe mm	**1000**	**1950**
Breite x Tiefe mm	**930 x 400**	**930 x 400**
Anzahl Böden	**1**	**4**
lackierte Böden	TP 1309	TP 1311
verzinkte Böden	TP 1310	TP 1312
bis 1 Stück €	245,-	285,-
Ab 2 Stück €	227,-	264,-

Fachboden extra		
lackiert	TP 1313	TP 1313
verzinkt	TP 1314	TP 1314
€	22,-	22,-



2
Farben preisgleich

Bitte jede Bestell-Nr. mit Farb-Nr. ergänzen.

Türfarben

lichtgrau RAL 7035

lichtblau RAL 5012

3 Jahre Garantie

GERMAN QUALITY



Beistell Schränke mit Flügeltüren

Diese Klassiker dürfen in keiner Werkstatt fehlen. Statten Sie mithilfe unseres Zubehörs Ihren Schrank ganz nach Ihren Wünschen aus:
Arbeitsplatznaher Stauraum oder mobiler Helfer - alles ist möglich!

- Stabile Stahlkonstruktion mit hochwertiger Einbrennbeschichtung
- Mittige Türverstärkung für hohe Türstabilität
- Flügeltüren in Drehbolzen mit ca. 110° Öffnungswinkel
- Zylinderschloss mit 2 Schlüsseln
- Hohe Flexibilität der Inneneinrichtung durch Verstellbarkeit im 30 mm-Raster
- Hohe Traglast pro verzinktem Einlegeboden 70 kg





Unser Pultaufsatz ist auch zur Verwendung für Schrank-Breite 1000 mm geeignet!





1 Beistellschränke mit Schubladen

oben 1 Schublade, darunter 2 verstellbare, verzinkte Einlegeböden

Höhe mm	1000	1000
Breite x Tiefe mm	500x500	1000x500
Anzahl Einlegeböden	2	2
Korpusfarbe	lichtgrau	lichtgrau
Türen		
lichtgrau	SF 9980-7035	SF 9981-7035
rubinrot	SF 9980-3003	SF 9981-3003
lichtblau	SF 9980-5012	SF 9981-5012
enzianblau	SF 9980-5010	SF 9981-5010
€	284,-	467,-

Zusätzlicher Fachboden		
Breite mm	**500**	**1000**
verzinkt	SF 9982	SF 9983
€	24,40	28,60



2 Gummiriefenmatte

zum kundenseitigen Aufkleben auf das Gehäuse oder den Abrollrand

Breite mm	**500**	**1000**
	SF 9984	SF 9985
€	22,30	30,70



3 Abrollrand

zum kundenseitigen Aufkleben

Höhe mm	**20**	**20**
Breite x Tiefe mm	**500x500**	**1000x500**
	SF 9986	SF 9987
€	28,60	31,80



4 Pultaufsatz

500 x 500 zum kundenseitigen Aufkleben, Farbe Lichtgrau

Breite x Tiefe mm	**500x500**
	SF 9988
€	165,-



5 4 Lenkrollen

2 mit Feststeller zur kundenseitigen Montage

Lenkrollen	SF 9990
€	41,30

Universal-Flügeltürenschrank

BISLEY

70 kg pro Boden | verzinkte Böden | lackierte Böden | 110°



7 Farben preisgleich

Bitte jede Bestell-Nr. mit Farb-Nr. ergänzen.

Türfarben

- lichtgrau ähnlich RAL 7035
- oxfordblau ähnlich RAL 5013
- kardinalrot ähnlich RAL 3000
- anthrazitgrau RAL 7016
- schwarz ähnlich RAL 9005
- verkhersweiß ähnlich RAL 9016
- silber ähnlich RAL 9006

Silberne, schwarze und weiße Türen nur für Variante mit "lackierten Böden"

Dieser Universal Flügeltürenschrank ist ein Allroundtalent.

Im platzsparenden Slimline-Design und mit komplett geschweißtem Korpus bietet er mit 1 bzw. 4 verzinkten Fachböden Kapazität für 2 bis 5 Ordnerhöhen.

Die Fachböden sind verzinkt oder lackiert und im 25-mm-Raster höhenverstellbar. Die maximale Belastbarkeit der Fachböden liegt bei gleichmäßig verteilter Last bei 70 kg.

Der Klappgriff mit Schloss verriegelt die Flügeltüren über einen Dreipunkt-Schließmechanismus.

Höhe mm	**1000**	**1806**	**1950**
Breite x Tiefe mm	**914 x 400**	**914 x 400**	**914 x 400**
Anzahl Fachböden	**1**	**3**	**4**
Lackierte Böden	TP 0461	BI 0235	TP 0466
Verzinkte Böden	TP 0464	BI 0236	TP 0468
bis 2 Stück €	268,-	336,-	307,-
Ab 3 Stück €	261,-	321,-	292,-
Fachboden extra			
lackiert	BI 0221	BI 0221	BI 0221
verzinkt	BI 0222	BI 0222	BI 0222
€	42,-	42,-	42,-

TÜV NORD GS 5 Jahre Garantie

Weitere Ausführungen finden Sie auf Seite 1002

Hänge- und Flügeltürenschränke



13
Farben preisgleich

Bitte jede Bestell-Nr. mit Farb-Nr. ergänzen.

Türfarben

- zinkgelb RAL 1018
- resedagrün RAL 6011
- lichtgrau RAL 7035
- enzianblau RAL 5010
- lichtblau RAL 5012
- himmelblau RAL 5015
- fernblau RAL 5023
- anthrazit RAL 7016
- reinorange RAL 2004
- rubinrot RAL 3003
- feuerrot RAL 3000
- reinweiß RAL 9010
- tiefschwarz RAL 9005







Hängeschränke

- 1 pulverbeschichteter Fachboden, im 17-mm-Raster höhenverstellbar
- Tragkraft pro Boden ca. 15 kg
- Türen mit Verstärkungstaschen und Zylinderschloss

Ausführung	Vollblechtüren		Sichtfenstertüren	
Breite mm	**400**	**800**	**400**	**800**
Höhe x Tiefe mm	**600 x 300**	**600 x 300**	**600 x 300**	**600 x 300**
Korpus lichtgrau	SF 0232	SF 0233	SF 0234	SF 0235
€	166,-	227,-	252,-	207,-



Flügeltürenschrank mit Sichtfenstern

- 4 verzinkte Fachböden, im 17-mm-Raster höhenverstellbar
- Sichtfenster aus bruchsicherem Acrylglas
- Tragkraft pro Boden 80 kg bei gleichmäßig verteilter Last
- Türen mit Verstärkungstaschen und 3-riegeligem Drehgriff mit Zylinderschloss
- Gesamtbelastbarkeit bei gleichmäßig verteilter Last:
  1000 mm = 500 kg
  1200 mm = 600 kg

Optional außenliegende Türaufhängung für 180° Öffnung



Mehrpreis
Türaufhängung für 180° Öffnung gleich mitbestellen, da nicht nachrüstbar

SF 9702 **€**/50,10

Breite mm	1000	1000	1000
H x T mm	1950 x 400	1950 x 500	1950 x 600
Korpus Lichtgrau	SF 9750	SF 9970	SF 9752
€	644,-	678,-	707,-
Fachboden extra	SF 9756	SF 9757	SF 9758
€	23,50	19,80	30,10

Breite mm	1200	1200	1200
H x T mm	1950 x 400	1950 x 500	1950 x 600
Korpus Lichtgrau	SF 9753	SF 9971	SF 9755
€	713,-	755,-	784,-
Fachboden extra	SF 9759	SF 9760	SF 9761
€	19,40	22,60	25,90

Material-Flügeltürenschränke





Werkzeug- und Materialschränke

Tragkraft pro Boden 80 kg

- 80 kg Tragkraft pro Boden bei gleichmäßig verteilter Last
- 110° Türöffnungswinkel durch außenliegende Türaufhängung
- Stabile Stahlblechkonstruktion mit hochwertiger Pulverbeschichtung
- 4 verzinkte Fachböden, im 17-mm-Raster höhenverstellbar
- Vollblechtüren mit Verstärkungstaschen und 3-riegeligem Drehgriff mit integriertem Zylinderschloss inkl. 2 Schlüsseln
- Optional mit einer Tragkraft von 100 kg pro Boden erhältlich

13 Farben preisgleich

Bitte jede Bestell-Nr. mit Farb-Nr. ergänzen.

Türfarben

- zinkgelb RAL 1018
- resedagrün RAL 6011
- lichtgrau RAL 7035
- enzianblau RAL 5010
- lichtblau RAL 5012
- himmelblau RAL 5015
- fernblau RAL 5023
- anthrazit RAL 7016
- reinorange RAL 2004
- rubinrot RAL 3003
- feuerrot RAL 3000
- reinweiß RAL 9010
- tiefschwarz RAL 9005

Optional außenliegende Türaufhängung für 180° Öffnung



Mehrpreis
Türaufhängung für 180° Öffnung gleich mitbestellen, da nicht nachrüstbar

SF 9702 €/50,10

Höhe	**mm**	**1950**	**1950**	**1950**	**1950**	**1950**	**1950**	**1950**
Breite	**mm**	**1000**	**1000**	**1000**	**1200**	**1200**	**1200**	**1500**
Tiefe	**mm**	**400**	**500**	**600**	**400**	**500**	**600**	**600**
Schrankausführung - 80 kg Tragkraft pro Boden								
Korpus Lichtgrau		SF 0250	SF 0229	TP 5250	SF 0253	SF 0230	SF 0254	SF 0231
	€	480,-	521,-	465,-	591,-	591,-	681,-	764,-
Fachboden extra - 80 kg Tragkraft pro Boden								
verzinkt		SF 0255	SF 0256	SF 0257	SF 0258	SF 0259	SF 0260	SF 0261
	€	17,-	26,80	20,30	31,20	39,10	34,90	49,90

Flügeltürenschränke

Flügeltürenschrank

- Türen mit Verstärkungstaschen und 3-riegeligem Drehgriff mit integriertem Zylinderschloss
- Gesamtbelastbarkeit je Schrank beträgt 500 kg bei gleichmäßig verteilter Last

Einlegeboden

- Wahlweise verzinkt oder gepulvert und im Raster von 17 mm höhenverstellbar
- Durchgehende Böden mit 80 kg belastbar, 1/3 und 2/3 Böden mit 30 kg jeweils bei gleichmäßig verteilter Last

13
Farben preisgleich

Bitte jede Bestell-Nr. mit Farb-Nr. ergänzen.

Türfarben

- zinkgelb RAL 1018
- resedagrün RAL 6011
- lichtgrau RAL 7035
- enzianblau RAL 5010
- lichtblau RAL 5012
- himmelblau RAL 5015
- fernblau RAL 5023
- anthrazit RAL 7016
- reinorange RAL 2004
- rubinrot RAL 3003
- feuerrot RAL 3000
- reinweiß RAL 9010
- tiefschwarz RAL 9005



1 Mit durchgehendem verstellbarem Hutboden und fester Kleiderstange inkl. 10 Schiebehaken

H x B x T mm Einlegeboden	1950 x 1000 x 500	1950 x 1000 x 600
verzinkt	SF 2430	SF 2431
€	533,-	559,-
gepulvert	SF 2432	SF 2433
€	546,-	572,-



2 Mit durchgehendem festen Hutboden, darunter Mitteltrennwand
Links: 3 Einlegeböden, Rechts: 1 Stange mit 3 Schiebehaken

H x B x T mm Einlegeboden	1950 x 1000 x 400	1950 x 1000 x 500	1950 x 1000 x 600
verzinkt	SF 2424	SF 2425	SF 2426
€	542,-	593,-	618,-
gepulvert	SF 2427	SF 2428	SF 2429
€	575,-	581,-	636,-



3 Mit durchgehender Trennwand zur Unterteilung in 2/3 und 1/3
Links: 5 Einlegeböden, Rechts: 1 Einlegeboden und 1 Stange mit 3 Schiebehaken

H x B x T mm Einlegeboden	1950 x 1000 x 400	1950 x 1000 x 500	1950 x 1000 x 600
verzinkt	SF 2418	SF 2419	SF 2420
€	600,-	635,-	678,-
gepulvert	SF 2421	SF 2422	SF 2423
€	590,-	658,-	702,-



4 Mit verschließbarem Wertfach, darunter 3 Einlegeböden

H x B x T mm Einlegeboden	1950 x 1000 x 400	1950 x 1000 x 500	1950 x 1000 x 600
verzinkt	SF 2434	SF 2435	SF 2436
€	574,-	618,-	681,-
gepulvert	SF 2437	SF 2438	SF 2439
€	614,-	632,-	669,-

Akkuladeschränke

NEU | 15 Türfarben preisgleich



1 ab **821,-**

CA 6200-3003 € 1253,-

TP 1978-7035 € 821,-



2

CA 6211-3003 € 2560,-

Akkuladeschränke

- Geeignet für das Laden von Akku-Geräten und als Werkzeugschrank
- Elektro-Böden mit 5-fach-Steckdosenleiste und 3 m Zuleitung
- Schubladenblock mit 3 vollausziehbaren Schubladen auf Teleskopschienenführung Innenmaß Schublade: H x B x T = 100 x 730 x 440 mm
- Einlegeböden aus Stahl mit einer Traglast von jeweils 70 kg pro Boden
- Stabile Stahlkonstruktion für besonders hohe Stabilität
- Optimale Belüftung durch perforierte Rückwand

Mehr Artikel im WEB!
www.krieg-online.de



3-riegeliges Griffschloss Ergo-Lock mit patentiertem Mechanismus: Zum Schließen einfach zudrücken! Auch mit Handschuhen leicht bedienbar.



Türverstärkung für hohe Stabilität und verdeckte Schließstange



Türöffnungswinkel ca. 180° durch außen liegende Scharniere

15 Farben preisgleich

Bitte jede Bestell-Nr. mit Farb-Nr. ergänzen.

Türfarben

- schwarzgrau RAL 7021
- anthrazitgrau RAL 7016
- stahlgrau RAL 000 50 00
- lichtgrau RAL 7035
- verkehrsweiß RAL 9016
- hellelfenbein RAL 1015
- verkehrsgelb RAL 1023
- reinorange RAL 2004
- feuerrot RAL 3000
- rubinrot RAL 3003
- enzianblau RAL 5010
- fernblau RAL 5023
- lichtblau RAL 5012
- resedagrün RAL 6011
- clowngrün RAL 110 80 60

H x B x T mm	1 Mit Sichtfenstertüren 1950 x 930 x 500				2 Mit Vollblechtüren 1950 x 930 x 500			
Elektro-Einlegeboden	**1**	**1**	**3**	**3**	**1**	**1**	**3**	**3**
Verzinkter Einlegeboden	**3**	**3**	**1**	**1**	**3**	**3**	**1**	**1**
Schubladen	**-**	**3**	**-**	**3**	**-**	**3**	**-**	**3**
Korpus lichtgrau	CA 6201	CA 6203	CA 6204	CA 6205	TP 1977	CA 6209	CA 6210	CA 6211
Korpus anthrazitgrau	CA 6200	CA 6202	CA 9495	CA 9496	TP 1978	CA 6208	CA 9497	CA 9498
€	1253,-	1725,-	2319,-	2792,-	821,-	1494,-	2087,-	2560,-

Zubehör - bitte gleich mitbestellen!



Extra Elektro-Einlegeboden und Steckdosenleiste
5-fach Steckdosenleiste mit 3 m Zuleitung
Fachbodenverzinkt, Tragkraft 70 kg
B x T = 952 x 452 mm
CA 6213 360,- €



Moosgummi-Matte
Zum Einlegen in die Schublade, schützt Werkzeuge oder andere Utensilien.
H x B x T = 3 x 750 x 435 mm
CA 6212 35,20 €



Gummiriefenmatte
Zum Schutz von Werkzeugen oder anderen Utensilien, zum Aufbringen auf dem E-Boden.
H x B x T = 5 x 900 x 450 mm
CA 6214 35,- €

Werkzeug- und Materialschränke

mit Vollblechtüren

NEU 15 Türfarben preisgleich

15 Farben preisgleich

Bitte jede Bestell-Nr. mit Farb-Nr. ergänzen.

Türfarben

- schwarzgrau RAL 7021
- anthrazitgrau RAL 7016
- stahlgrau RAL 000 50 00
- lichtgrau RAL 7035
- verkehrsweiß RAL 9016
- hellelfenbein RAL 1015
- verkehrsgelb RAL 1023
- reinorange RAL 2004
- feuerrot RAL 3000
- rubinrot RAL 3003
- enzianblau RAL 5010
- fernblau RAL 5023
- lichtblau RAL 5012
- resedagrün RAL 6011
- clowngrün RAL 110 80 60





Werkzeugschränke mit Flügeltüren aus Vollblech

- Stabile Stahlkonstruktion mit hochwertiger Einbrennbeschichtung
- 2 verstärkte Flügeltüren, glatt einschlagend
- 3-riegeliges Griffschloss Ergo-Lock mit 2 Schlüsseln und patentiertem Mechanismus: Zum Schließen einfach zudrücken!
- Fachböden, verzinkt. Höhenverstellbar im Raster von 15 mm. Tragkraft pro Boden 70 kg
- 1000 mm hohe Schränke standardmäßig mit Gummiriefenmatte ausgestattet

Extra tief bis 800 mm

Höhe mm	1000				1950							
												
Breite mm	**930**		**1200**		**930**				**1200**			
Tiefe mm	**400**	**500**	**400**	**500**	**400**	**500**	**600**	**800**	**400**	**500**	**600**	**800**
Anzahl Böden	**1**	**1**	**1**	**1**	**4**	**4**	**4**	**4**	**4**	**4**	**4**	**4**
Korpus lichtgrau	TP 5269	SF 8042	SF 8043	SF 8044	TP 2204	SF 2304	SF 2404	SF 2504	SF 3204	SF 3304	SF 3404	SF 3504
Korpus anthrazitgrau	TP 6698	CA 9501	CA 9502	CA 9503	TP 6699	CA 9505	CA 9506	CA 9507	CA 9508	CA 9509	CA 9510	CA 9511
€	380,-	569,-	620,-	691,-	340,-	523,-	561,-	864,-	491,-	630,-	712,-	1145,-
Fachboden extra												
verzinkt	SF 8045	SF 8046	SF 8047	SF 8048	SF 2217	SF 2317	SF 2417	SF 2517	SF 3217	SF 3317	SF 3417	SF 3517
€	25,-	27,-	30,-	32,-	26,-	26,-	26,-	35,-	29,-	31,-	33,-	43,-

Werkzeug- und Materialschränke
mit Sichtfenstern

NEU 15 Türfarben preisgleich

Warum Sichtfenster?
Durch den direkten Blick auf die Schrankinhalte ersparen Sie sich lästiges Suchen und aufwändige Beschriftungssysteme. Zudem wird in Sichtfenster-Schränken automatisch mehr Ordnung gehalten.



Stahltüren mit Sichtfenstern aus 3 mm starkem Acrylglas im Rahmen eingebaut und austauschbar.
Verdeckte Schließstangen.



Türöffnungswinkel ca. 180° durch außen liegende Scharniere.



3-riegeliges Griffschloss Ergo-Lock 4.0 mit patentiertem Mechanismus: Zum Schließen einfach zudrücken! Auch mit Handschuhen leicht bedienbar.



15 Farben preisgleich

Bitte jede Bestell-Nr. mit Farb-Nr. ergänzen.

Türfarben
- schwarzgrau RAL 7021
- anthrazitgrau RAL 7016
- stahlgrau RAL 000 50 00
- lichtgrau RAL 7035
- verkehrsweiß RAL 9016
- hellelfenbein RAL 1015
- verkehrsgelb RAL 1023
- reinorange RAL 2004
- feuerrot RAL 3000
- rubinrot RAL 3003
- enzianblau RAL 5010
- fernblau RAL 5023
- lichtblau RAL 5012
- resedagrün RAL 6011
- clowngrün RAL 110 80 60

Werkzeugschränke mit Sichtfenster und Flügeltüren
- Stabile Stahlkonstruktion mit hochwertiger Einbrennbeschichtung
- 2 verstärkte Stahltüren mit Sichtfenster aus Acrylglas (3mm stark) für den direkten Durchblick
- Patentiertes 3-riegeliges Griffschloss Ergo-Lock mit 2 Schlüsseln
- 1000 mm hohe Schränke standardmäßig mit Gummiriefenmatte ausgestattet
- Fachböden, verzinkt. Höhenverstellbar im Raster von 15 mm
- Tragkraft pro Boden 70 kg

Extra tief bis 800 mm

Höhe mm	1000		1950							
										
Breite mm	**930**	**1200**	**930**				**1200**			
Tiefe mm	**500**	**500**	**400**	**500**	**600**	**800**	**400**	**500**	**600**	**800**
Anzahl Böden	**1**	**1**	**4**	**4**	**4**	**4**	**4**	**4**	**4**	**4**
Korpus lichtgrau	SF 0051	SF 0053	SF 0054	SF 0055	SF 0056	SF 0057	SF 0058	SF 0059	SF 0060	SF 0061
Korpus anthrazitgrau	CA 9512	CA 9513	CA 9514	CA 9515	CA 9516	CA 9517	CA 9518	CA 9519	CA 9520	CA 9521
€	813,-	818,-	768,-	806,-	907,-	1200,-	876,-	936,-	1064,-	1461,-
Fachboden extra										
verzinkt	SF 8046	SF 8048	SF 2217	SF 2317	SF 2417	SF 2517	SF 3217	SF 3317	SF 3417	SF 3517
€	27,-	32,-	26,-	26,-	26,-	35,-	29,-	31,-	33,-	43,-

Großraum-Werkzeugschränke für schwere Lasten
mit Flügeltüren

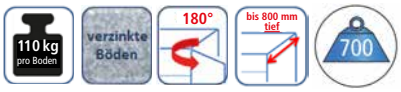

15
Farben preisgleich

Bitte jede Bestell-Nr. mit Farb-Nr. ergänzen.

Türfarben

schwarzgrau RAL 7021
anthrazitgrau RAL 7016
stahlgrau RAL 000 50 00
lichtgrau RAL 7035
verkehrsweiß RAL 9016
hellelfenbein RAL 1015
verkehrsgelb RAL 1023
reinorange RAL 2004
feuerrot RAL 3000
rubinrot RAL 3003
enzianblau RAL 5010
fernblau RAL 5023
lichtblau RAL 5012
resedagrün RAL 6011
clowngrün RAL 110 80 60

SF0128.7016 € 609,-



NEU 15 Türfarben preisgleich

Werkzeugschränke mit Einlegeböden

- Stabile Stahlkonstruktion mit hochwertiger Einbrennbeschichtung
- Verschiedene Maßvarianten zur Auswahl
- Türaufhängung durch außen liegende Scharniere, ca. 180° Öffnungswinkel
- Türverstärkung für hohe Stabilität und verdeckte Schließstange
- Hohe Flexibilität der Inneneinrichtung durch Verstellbarkeit im 15 mm Raster
- Hohe Traglast pro verzinktem Einlegeboden 110 kg
- Schranklast 700 kg
- Inkl. patentiertem Ergo-Lock Schloss für eine bessere Bedienungssicherheit, Verschleißfestigkeit und Optik



Korpus jetzt auch in anthrazit RAL 7016 verfügbar

SF 0163.7016 € 903,-



3-riegeliges Griffschloss Ergo-Lock mit patentiertem Mechanismus: Zum Schließen einfach zudrücken!

Auch mit Handschuhen leicht bedienbar.



Türverstärkung für hohe Stabilität und verdeckte Schließstange.



Türöffnungswinkel ca. 180° durch außen liegende Scharniere.

SF 0118.5010 € 533,-



SF 0117.7035 € 650,-



Mehr Artikel im WEB!
www.krieg-online.de

Schränke mit Höhe 1000 mm und 1200 mm zusätzlich mit Gummiriefenmatte

Höhe mm	1000		1200		1950									
Breite mm	930	1200	930	1200	500	500	930	930	930	930	1200	1200	1200	1200
Tiefe mm	500	500	500	500	400	500	400	500	600	800	400	500	600	800
Anzahl Böden	1	1	2	2	4	4	4	4	4	4	4	4	4	4
Korpus lichtgrau	SF 0116	SF 0117	SF 0118	SF 0119	SF 0120	SF 0121	SF 0122	SF 0123	SF 0124	SF 0125	SF 0126	SF 0127	SF 0128	SF 0129
Korpus anthrazitgrau	SF 0154	SF 0155	SF 0156	SF 0157	SF 0158	SF 0159	SF 0160	SF 0161	SF 0162	SF 0163	SF 0164	SF 0165	SF 0166	SF 0167
€	510,-	650,-	533,-	673,-	426,-	478,-	488,-	553,-	627,-	903,-	611,-	686,-	804,-	1159,-
Fachboden, extra	-	-	-	-	SF 0130	SF 0131	SF 0132	SF 0133	SF 0134	SF 0135	SF 0136	SF 0137	SF 0138	SF 0139
€	-	-	-	-	37,70	39,-	49,70	57,30	55,80	74,20	62,80	69,70	74,20	94,20



NEU 15 Türfarben preisgleich

Werkzeugschränke für schwere Lasten mit Einlegeböden und Schubladen

- Stabile Stahlkonstruktion mit hochwertiger Einbrennbeschichtung
- Verschiedene Maßvarianten zur Auswahl
- Türaufhängung durch außen liegende Scharniere, ca. 180° Öffnungswinkel
- Türverstärkung für hohe Stabilität und verdeckte Schließstange
- Hohe Flexibilität der Inneneinrichtung durch Verstellbarkeit im 15 mm Raster
- Hohe Traglast pro verzinktem Einlegeboden 110 kg
- Schranklast 700 kg
- Inkl. patentiertem Ergo-Lock Schloss für eine bessere Bedienungssicherheit, Verschleißfestigkeit und Optik
- Schubladen mit Teleskopschienenführung, voll ausziehbar und 75 kg Traglast
- Wandverschraubung erforderlich
- Passende Trennbleche und Kunststoff-Kästen für Schubladen auf Anfrage

SF 0171.5012 € 944,-



15 Farben preisgleich

Bitte jede Bestell-Nr. mit Farb-Nr. ergänzen.

Türfarben

- schwarzgrau RAL 7021
- anthrazitgrau RAL 7016
- stahlgrau RAL 000 50 00
- lichtgrau RAL 7035
- verkehrsweiß RAL 9016
- hellelfenbein RAL 1015
- verkehrsgelb RAL 1023
- reinorange RAL 2004
- feuerrot RAL 3000
- rubinrot RAL 3003
- enzianblau RAL 5010
- fernblau RAL 5023
- lichtblau RAL 5012
- resedagrün RAL 6011
- clowngrün RAL 110 80 60

Korpus jetzt auch in anthrazit RAL 7016 verfügbar

SF 0175.5010 € 1083,-



GERMAN QUALITY



Türverstärkung für hohe Stabilität und verdeckte Schließstange



Türöffnungswinkel ca. 180° durch außen liegende Scharniere



3-riegeliges Griffschloss Ergo-Lock mit patentiertem Mechanismus: Zum Schließen einfach zudrücken!

Auch mit Handschuhen leicht bedienbar.

SF 0140.7016 € 860,-



SF 0141.3003 € 989,-



Mehr Artikel im WEB!
www.krieg-online.de

Schränke mit Höhe 1000 mm und 1200 mm zusätzlich mit Gummiriefenmatte

Höhe mm	1000		1950							
										
Breite mm	**930**	**1200**	**930**	**930**	**930**	**930**	**1200**	**1200**	**1200**	**1200**
Tiefe mm	**500**	**500**	**500**	**500**	**600**	**600**	**500**	**500**	**600**	**600**
Anzahl Böden	**2**	**2**	**3**	**4**	**3**	**4**	**3**	**4**	**3**	**4**
Schubladen	**3**	**3**	**3 mittig**	**3 unten**	**3 mittig**	**3 unten**	**3 mittig**	**3 unten**	**3 mittig**	**3 unten**
Korpus lichtgrau	SF 0140	SF 0141	SF 0142	SF 0143	SF 0144	SF 0145	SF 0146	SF 0147	SF 0148	SF 0149
Korpus anthrazitgrau	SF 0168	SF 0169	SF 0170	SF 0171	SF 0172	SF 0173	SF 0174	SF 0175	SF 0176	SF 0177
€	860,-	989,-	944,-	944,-	1025,-	1025,-	1083,-	1083,-	1182,-	1182,-
Fachboden, extra	-	-	SF 0150	SF 0150	SF 0151	SF 0151	SF 0152	SF 0152	SF 0153	SF 0153
€	-	-	53,-	53,-	56,-	56,-	70,-	70,-	71,-	71,-

UNSER SERVICE FÜR SIE

ALS HERSTELLER SIND WIR SPEZIALIST

Dank über 65 Jahren Konstruktionserfahrung und der Berücksichtigung neuester wissenschaftlicher Erkenntnisse profitieren Sie von uns als Hersteller. Dies hat auch preisliche Vorteile für Sie.

Made in Germany by KRIEG

EIGENE FERTIGUNG – MASSGESCHNEIDERTE LÖSUNGEN

Nicht immer lösen Standardprodukte das bestehende Einrichtungsproblem. Deshalb entwickeln unsere Planungsspezialisten Schritt für Schritt mit Ihnen gemeinsam Ihre individuelle Arbeitsplatzlösung.

Made in Germany by KRIEG

48H-VERSAND - ZAHLREICHE PRODUKTE SCHNELL LIEFERBAR

Alle Artikel mit roter Bestellnummer und „48h-Logo" sind bereits nach 48 Stunden versandfertig und nach 3-5 Tagen bei Ihnen.

48h Versand

ALLE ARTIKEL FREI HAUS GELIEFERT

Es entstehen Ihnen keinerlei Verpackungs- und Frachtkosten.

Alles frei Haus!

10 JAHRE HERSTELLER-GARANTIE

Damit Sie immer auf der sicheren Seite sind, tragen nahezu alle unsere Produkte das TÜV-GS-Zeichen für geprüfte Sicherheit. Aus Überzeugung gewähren wir für alle Produkte mit dem Kennzeichen „Made in Germany by KRIEG" 10 Jahre Garantie.

10 Jahre Garantie

KOSTENLOSE VOR-ORT-BERATUNG

Unsere Einrichtungsprofis sind für Sie da – von der ersten Beratungsskizze bis zur bezugsfertigen Montage.

Außendienst anfordern!

... SO ERREICHEN SIE UNS:

VOR ORT

KRIEG Industriegeräte GmbH & Co. KG
mit Ausstellungsraum auf 300m²
Jakob-Hornung-Straße 3-5
D-71296 Heimsheim

Mo. - Do. 08.00 - 17.00 Uhr
Fr. 08.00 - 14.00 Uhr

TELEFON / FAX

Beratung / Verkauf / Bestellannahme

Tel.: +49 (0)7033 – 909 46 81
Fax: +49 (0)7033 – 30 13 21

Mo. - Do. 08.00 - 17.00 Uhr
Fr. 08.00 - 14.00 Uhr

PER MAIL

Beratung / Verkauf / Bestellannahme

verkauf@krieg-online.de

Auftragsservice – alles zu laufenden Aufträgen
auftragsservice@krieg-online.de

INTERNET

www.krieg-online.de

Folgen Sie uns auf:

ZUFRIEDENE KUNDEN

… eine kleine Auswahl

- Gebr. Heller Maschinenfabrik GmbH, Nürtingen
- Geodis logistics Deutschland GmbH, Frankfurt
- Aesculap AG, Tuttlingen
- Axicorp Logistics GmbH, Friedrichsdorf
- BioMerieux Deutschland GmbH, Nürtingen
- Bia Kunststoff- und Galvanotechnologie GmbH+Co KG, Solingen

Großraum-Werkzeugschränke
mit Vollblech- und Sichtfenstertüren

NEU 15 Türfarben preisgleich

15
Farben preisgleich

Bitte jede Bestell-Nr. mit Farb-Nr. ergänzen.

Türfarben

- schwarzgrau RAL 7021
- anthrazitgrau RAL 7016
- stahlgrau RAL 000 50 00
- lichtgrau RAL 7035
- verkehrsweiß RAL 9016
- hellelfenbein RAL 1015
- verkehrsgelb RAL 1023
- reinorange RAL 2004
- feuerrot RAL 3000
- rubinrot RAL 3003
- enzianblau RAL 5010
- fernblau RAL 5023
- lichtblau RAL 5012
- resedagrün RAL 6011
- clowngrün RAL 110 80 60



- Stabile Stahlkonstruktion mit hochwertiger Einbrennbeschichtung, Schranklast bis 450 kg.
- Mit 2 verstärkten Flügeltüren, glatt einschlagend.
- 3-riegeliges Griffschloss Ergo-Lock mit 2 Schlüsseln und patentiertem Mechanismus: Zum Schließen einfach zudrücken!
- Modelle ohne Mittelwand mit Türöffnungswinkel 180° durch außen liegende Scharniere, oben 4 Einlegeböden, unten 3er Teleskop-Schubladenblock (jew. voll ausziehbar, Traglast 50 kg pro Schub). Wahlweise mit Vollblech- oder Sichtfenster-Türen (mit 3 mm starker Acrylglas-Einlage).
- Modelle mit Mittelwand mit Türöffnungswinkel 110°, mit Einlegeböden, Schubladen klein (82 mm hoch) und Schubladen groß (170 mm hoch), jew. 80% ausziehbar auf Gleitführung, Traglast 25 kg pro Schub. Schubladen im Raster von 15 mm höheneinstellbar und ergänzbar. Mit Vollblech-Türen.
- Alle Fachböden 24 mm hoch, verzinkt, höhenverstellbar im Raster von 15 mm, Tragfähigkeit pro Boden 70 kg.

Weitere Schrank-Ausführungen und Einrichtungselemente auf Anfrage

H x B x T mm	1950 x 1200 x 500	
Türen	**Vollblech**	**Sichtfenster**
Korpus lichtgrau	SF 8015	SF 0065
€	979,-	1284,-

Ausstattung
3 durchgehende Schubfächer
4 durchgehende Fachböden



HxBxT mm	1950x930x500	1950x1200x500
Korpus lichtgrau	SF 8001	SF 8011
	891,- €	**1087,- €**

Ausstattung Mitteltrennwand
links: 2 Schubfächer groß, 3 Fachböden
rechts: 2 Schubfächer groß, 3 Fachböden



HxBxT mm	1950x930x500	1950x1200x500
Korpus lichtgrau	SF 8002	SF 8012
	1035,- €	**1173,- €**

Ausstattung Mitteltrennwand
links: 4 Schubfächer klein, 3 Fachböden
rechts: 2 Schubfächer groß, 3 Fachböden



HxBxT mm	1950x930x500	1950x1200x500
Korpus lichtgrau	SF 8003	SF 8013
	1087,- €	**1197,- €**

Ausstattung Mitteltrennwand
links: 4 Schubfächer klein, 4 Schubfächer groß, 2 Fachböden
rechts: 4 Fachböden

Schwerlast-Schränke

NEU 15 Türfarben preisgleich





60 kg pro Schub | 120 kg pro Boden | gepulverte Böden | bis 1470 mm breit

Schwerlastschränke der Extra-Klasse auch im XXL-Format

Besonders robust und verwindungssteif aufgrund extra starkem Stahlblech sowie spezieller Konstruktion der Abkantungen. Pulverbeschichtete Einrichtungselemente im 25 mm-Raster höhenverstellbar. Fachbodentragkraft 120 kg. Schubladen mit integrierter Griffleiste, rollengelagert, mit 60 kg belastbar.
Türen mit Verstärkungstaschen und 3-riegeligem Drehgriff mit integriertem Zylinderschloss.

Tragkraft **1300 kg**

Sicherheitshinweis!
Um ein Kippen bei ausgezogenen Schubladen zu verhindern, ist eine bauseitige Sicherung erforderlich

Modell H x B x T mm Ausführung Blendenhöhen mm	ohne Trennwand 1950 x 1040 x 630 4 Fachböden	 1950 x 1040 x 630 3 Fachböden 3 Schubladen 1 x 75, 1 x 125 , 1 x 175	mit Trennwand 1950 x 1040 x 630 8 Fachböden	 1950 x 1040 x 630 6 Fachböden 6 Schubladen 2 x 75, 2 x 125 , 2 x 175
	1	2	3	4
Korpus lichtgrau	SF 9800	SF 9801	SF 9802	SF 9803
€	1182,-	1262,-	1135,-	1536,-
Fachboden extra €	SF 9804 68,60	SF 9804 68,60	SF 9805 38,-	SF 9805 38,-





Modell H x B x T mm Ausführung	ohne Trennwand 1950 x 1470 x 630 4 Fachböden	mit Trennwand 1950 x 1470 x 630 8 Fachböden
	5	6
Korpus lichtgrau	SF 9806	SF 9807
€	1163,-	1465,-
Fachboden extra €	SF 9808 99,60	SF 9809 65,90

15 Farben preisgleich

Bitte jede Bestell-Nr. mit Farb-Nr. ergänzen.

Türfarben

- schwarzgrau RAL 7021
- anthrazitgrau RAL 7016
- stahlgrau RAL 000 50 00
- lichtgrau RAL 7035
- verkehrsweiß RAL 9016
- hellelfenbein RAL 1015
- verkehrsgelb RAL 1023
- reinorange RAL 2004
- feuerrot RAL 3000
- rubinrot RAL 3003
- enzianblau RAL 5010
- fernblau RAL 5023
- lichtblau RAL 5012
- resedagrün RAL 6011
- clowngrün RAL 110 80 60

Schwerlast-Werkzeugschränke

mit 4 Türausführungen – ohne Mitteltrennwand

2
Farben preisgleich

Bitte jede Bestell-Nr. mit Farb-Nr. ergänzen.

lichtgrau RAL 7035

HF0003= lichtgrau RAL 7035+ enzianblau RAL 5010







Schwerlast-Werkzeugschränke

Korpus
Extrem stabile, verschweißte Stahlblechkonstruktion ohne oder mit Mitteltrennwand, durchgehende Gestängeführung. Schlag und kratzfeste Kunststoffbeschichtung. Schrankboden bis 400 kg belastbar. Farbe RAL 7035 lichtgrau.

4 Türausführungen zur Wahl:
- Vollblech – für den normalen Gebrauch
- Doppelwandig verstärkt, absolut verwindungssteif – zusätzlicher Schutz vor Vandalismus und Zugriff unbefugter
- Schlitzplatten - zur zusätzlichen Bestückung mit Kästen
- Sichtfenster, eingefasst - kein klappern, keine Klebe-rückstände – zur direkten Sicht auf das Lagergut
- In lichtgrau RAL 7035 oder enzianblau RAL 5010
- Türöffnungswinkel über 200°

Schubfächer:
Teleskopgeführte Schublade mit Vollauszug von 110 %. Tragkraft 110 kg. Breite 500 oder 1000 mm, im 25 mm Raster verstellbar. In lichtgrau RAL 7035 oder enzianblau RAL 5010.

Fachboden verzinkt:
Belastbar bis 80 kg (500 mm breit) bzw. 160 kg (1000 mm breit). Im Raster von 25 mm verstellbar.

Made in GERMANY

Zubehör
Schubfächer extra

	enzian-blau	lichtgrau	€
H = 100 mm	SF 9893	SF 9896	244,-
H = 125 mm	SF 9894	SF 9897	174,-
H = 175 mm	SF 9895	SF 9898	187,-

Schubfach-Einteilungs-Set	verzinkt	€
für Höhe 100 mm	SF 9899	126,-
für Höhe 125 mm	SF 9900	155,-
für Höhe 175 mm	SF 9901	141,-

Achtung !
Boden- oder Wandverankerung notwendig !
Bodenverankerungs-Set
SF 9902 € 42,80

Schwerlastschränke ohne Mitteltrennwand

H x B x T mm	1110 x 1000 x 600 mm			1950 x 1000 x 600 mm				
Fachbodenanzahl	-	1	-	-	4	3	3	2
Schubfach H = 100 mm	-	2	2	-	-	-	1	1
Schubfach H = 125 mm	-	-	1	-	-	-	2	2
Schubfach H = 175 mm	-	-	1	-	-	2	-	2
Vollblechtüren	-	-	-	SF 9863	SF 9864	SF 9865	SF 9866	SF 9867
€				1110,-	1465,-	1623,-	1763,-	2264,-
Doppelwandtüren	SF 9868	SF 9869	SF 9870	SF 9871	SF 9872	SF 9873	SF 9874	SF 9875
€	881,-	1294,-	1574,-	1105,-	1428,-	1720,-	2050,-	2371,-
Schlitzplattentüren	-	-	-	SF 9879	SF 9880	SF 9881	SF 9882	SF 9883
€				1120,-	1443,-	1735,-	1876,-	2168,-
Sichtfenstertüren	-	-	-	SF 9887	SF 9888	SF 9889	SF 9890	SF 9891
€				1442,-	1764,-	2057,-	2197,-	2489,-
Fachboden, verzinkt extra	SF 9892	SF 9892	SF 9892	SF 9892	SF 9892	SF 9892	SF 9892	SF 9892
€	104,-	104,-	104,-	104,-	104,-	104,-	104,-	104,-



Tür Vollblech | Tür Doppel-wand | Tür Schlitz | Tür Sicht-fenster

Schwerlast-Werkzeugschränke

mit 4 Türausführungen – mit Mitteltrennwand







Zubehör

Schubfächer extra	enzianblau	lichtgrau	€
H = 100 mm	SF 9905	SF 9908	136,-
H = 125 mm	SF 9906	SF 9909	201,-
H = 175 mm	SF 9907	SF 9910	143,-

Schubfach-Einteilungs-Set	verzinkt	€
für Höhe 100 mm	SF 9911	60,40
für Höhe 125 mm	SF 9912	67,90
für Höhe 175 mm	SF 9913	73,60

Achtung !
Boden- oder Wandverankerung notwendig !
Bodenverankerungs-Set
SF 9902 € 42,80

Passende Kästen für Schlitzplattentüren
finden Sie im Katalog auf Seite 640

Made in GERMANY

	Schwerlastschränke mit Mitteltrennwand							
H x B x T mm	**1110 x 1000 x 600 mm**			**1950 x 1000 x 600 mm**				
Fachbodenanzahl	-	2	-	-	6	6	6	6
Schubfach H = 100 mm	-	2		-	-	-	-	4
Schubfach H = 125 mm	-	2	16	-	-	-	6	-
Schubfach H = 175 mm	-	2		-	-	4	-	4
Vollblechtüren	-	-	-	SF 9923	SF 9924	SF 9925	SF 9926	SF 9927
€				1159,-	1445,-	2018,-	2278,-	2562,-
Doppelwandtüren	SF 9928	SF 9929	SF 9930	SF 9931	SF 9932	SF 9933	SF 9934	SF 9935
€	990,-	1921,-	3211,-	1252,-	1538,-	2111,-	2371,-	2654,-
Schlitzplattentüren	-	-	-	SF 9939	SF 9940	SF 9941	SF 9942	SF 9943
€				1271,-	1558,-	2130,-	2390,-	2674,-
Sichtfenstertüren	-	-	-	SF 9947	SF 9948	SF 9949	SF 9950	SF 9960
€				1593,-	1879,-	2452,-	2712,-	2995,-
Fachboden links, extra	SF 9903	SF 9903	SF 9903	SF 9903	SF 9903	SF 9903	SF 9903	SF 9903
€	69,80	69,80	69,80	69,80	69,80	69,80	69,80	69,80
Fachboden rechts, extra	SF 9904	SF 9904	SF 9904	SF 9904	SF 9904	SF 9904	SF 9904	SF 9904
€	69,80	69,80	69,80	69,80	69,80	69,80	69,80	69,80

Stehpulte und Werkzeugschränke

Modell 1
Mit Spezialschublade für
Tastatur oder Maus, abschließbar

Mobil SF 0508 **€/** 534,-
Stationär SF 0509 **€/** 572,-



Das praktische Stehpult für Versand, Lager und Werkstatt

Fest verschweißte Stahlrohr-Konstruktion mit Pultaufsatz aus Stahlblech, abschließbarer Pultdeckel aus Stahlblech, Sicherheitsschloss inkl. 2 Schlüssel.

Untere Ablage aus Stahlblech mit Abrollrand.

Als stationäre oder fahrbare Ausführung lieferbar!

Umweltfreundliche Pulverbeschichtung
Gestell und Fronten: Standardmäßig in Enzianblau RAL 5010.
Pultaufsatz und Ablage: immer in Lichtgrau RAL 7035

Radausstattung
Spurfreie Doppellenkrollen Ø 50 mm mit Stopp
Schreibpult
Mit aufklappbarem Deckel, verschließbar Schublade
H x B x T 235 x 490 x 600 mm
Schublade
Abschließbar H x B x T 200 x 490 x 600 mm
Zwischenboden
Metall pulverbeschichtet

Abmessungen:
Stationär: H x B x T 1150 x 546 x 605 mm
Fahrbar: H x B x T 1200 x 546 x 605 mm

Zubehör gleich mitbestellen!

Schlitzplatte,
komplett mit Montagematerial
SF 0500 **€/** 101,-

Lochplatte,
komplett mit Montagematerial
SF 0501 **€/** 101,-





Ausstattung
1 Schreibpult
1 Zwischenboden

Stationär SF 0504 **€/** 394,-
Mobil SF 0505 **€/** 432,-



Ausstattung
1 Schreibpult
1 Schublade

Stationär SF 0506 **€/** 508,-
Mobil SF 0507 **€/** 546,-



Ausstattung
1 Schreibpult
1 Schublade
1 Zwischenboden

Stationär SF 0508 **€/** 534,-
Mobil SF 0509 **€/** 572,-



Ausstattung
1 Schreibpult
1 Einbauschrank mit abschließbarer Tür
1 Riffelgummi-Abdeckung

Stationär SF 0510 **€/** 572,-
Mobil SF 0511 **€/** 609,-



Ausstattung
1 Schreibpult
1 Einbauschrank mit abschließbarer Tür +
1 Schublade
1 Riffelgummi-Abdeckung

Stationär SF 0512 **€/** 712,-
Mobil SF 0513 **€/** 750,-



Ausstattung
1 Schreibpult
1 abschließbarer Einbauschrank mit 4 Schubladen
1 Riffelgummi-Abdeckung

Stationär SF 0514 **€/** 800,-
Mobil SF 0515 **€/** 840,-

Stehpult mit aufklappbarer Tischlerplatte

2 Ausführungen zur Auswahl

1 **Offenes Stehpult, fest verschweißt**
2 feste Fachböden, pulverbeschichtet.
Aufklappbarer Deckel aus Tischlerplatte, geölt, mit Abrollkante vorne und hinten.

Einfarbig SF 0270 €/ 354,-

2 **Geschlossene Ausführung mit integriertem Schrank**
2 Fachböden, fest eingeschweißt und pulverbeschichtet.
Türen mit Verstärkungstaschen.
Abschließbar dank Zylinderschloss, inklusive 2 Schlüssel.
Aufklappbarer Deckel aus Tischlerplatte, geölt, mit Abrollkante vorne und hinten.

Korpus Lichtgrau RAL 7035.
Türfarben individuell auswählbar.
SF 0271 €/ 466,-

2





Praktischer Stauraum unter dem Pultdeckel

1



13 Farben preisgleich

Bitte jede Bestell-Nr. mit Farb-Nr. ergänzen.

Türfarben

- zinkgelb RAL 1018
- resedagrün RAL 6011
- lichtgrau RAL 7035
- enzianblau RAL 5010
- lichtblau RAL 5012
- himmelblau RAL 5015
- fernblau RAL 5023
- anthrazit RAL 7016
- reinorange RAL 2004
- rubinrot RAL 3003
- feuerrot RAL 3000
- reinweiß RAL 9010
- tiefschwarz RAL 9005

Werkzeugschränke inkl. Aufsatzpult

- 2 verzinkte Böden oder 2 verzinkte Böden und 1 Schublade
- Böden im 17-mm-Raster höhenverstellbar
- 60 mm hohes Fahrgestell gegen Mehrpreis
- 270 mm hoher Pultaufsatz zur Wandbefestigung einzeln erhältlich

Ausführung H x B x T mm	2 Böden 1270 x 500 x 500	2 Böden, 1 Schublade 1270 x 500 x 500
Korpus lichtgrau €	SF 0236 339,-	SF 0237 422,-
Fahrgestell €	SF 0238 102,-	SF 0238 102,-
Wandpult extra €	SF 0239 100,-	SF 0239 100,-



Wandpult extra



Fahrgestell



Werkzeugschränke

5 Jahre Garantie

2
Farben preisgleich

Bitte jede Bestell-Nr. mit Farb-Nr. ergänzen.

lichtgrau RAL 7035

HF0003= lichtgrau RAL 7035+ enzianblau RAL 5010



1 farbige Schränke
Bitte jede Bestellnummer mit der RAL-Farbnummer ergänzen! Beispiel: SF0202.7035

2 farbige Schränke
Beispiel: SF0202.0003
Gehäuse-Farbe lichtgrau RAL 7035
Tür-Farbe enzianblau RAL 5010

TOP PREIS
TP 0230
317,-

Wannenböden kugelgelagert

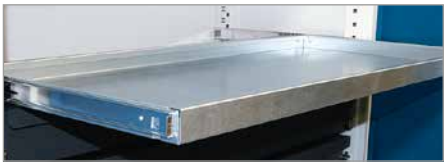

- **Stabile Stahlkonstruktion** mit hochwertiger, widerstandsfähiger Pulverbeschichtung
- **Verstärkte Flügeltüren**
- **Sicherheits-Zylinderschloss** 2 Schlüssel, 3-seitiger Abrollrand
- **Schubfächer,** auf Kugelführungen gelagert, mit 35 kg belastbar Auszugsicherung immer anthrazitgrau RAL 7016
- **Wannenböden** auf Kugelführungen gelagert, mit 35 kg belastbar
- **Schubfächer und Wannenböden** mit Auszugsicherung

1 Einzel-Werkzeugschrank

Außenmaß B x T x H mm	**500 x 500 x 1000**
Ausstattung	1 Schubfach 2 Wannenböden TP 0230
€	**317,-**



2 Einzel-Werkzeugschrank

Außenmaß B x T x H mm	**500 x 500 x 1310**
Ausstattung	Pultaufsatz, 1 Schubfach, 2 Wannenböden nicht ausziehbar, Rollenuntersatz SF 0201
€	**478,-**



3 Einzel-Werkzeugschrank

Außenmaß B x T x H mm	**500 x 500 x 1000**
Ausstattung	2 Schubfächer 1 Wannenboden TP 0231
€	**351,-**



4 Einzel-Werkzeugschrank

Außenmaß B x T x H mm	**500 x 500 x 1000**
Ausstattung	6 Schubfächer SF 0204
€	**436,-**

5



5 Doppel-Werkzeugschrank

Außenmaß **B x T x H mm 1000 x 500 x 1000**

Ausstattung 2 Schubfächer 100 mm, 2 durchgehende Wannenböden
SF 0206 **€ 541,-**

6



6 Doppel-Werkzeugschrank

Außenmaß **B x T x H mm 1000 x 500 x 1000**

Ausstattung 2 Schubfächer 100 mm, 1 Schubfach durchgehend, 1 Wannenboden
SF 0216 auf Anfrage

7



7 Doppel-Werkzeugschrank

Außenmaß **B x T x H mm 1000 x 500 x 1000**

Ausstattung Mitteltrennwand, je 2 Schubfächer 100 und 200 mm, 2 Wannenböden
SF 0217 auf Anfrage

8



8 Doppel-Werkzeugschrank

Außenmaß **B x T x H mm 1000 x 500 x 1000**

Ausstattung Mitteltrennwand, 9 Schubfächer, 2 Wannenböden
SF 0208 **€ 754,-**

Zubehör für alle Schränke – individuelle Einrichtungselemente nach Ihren Wünschen



9 Rolluntersatz

für alle Schränke 500 x 500 mm.
4 Polyamid-Lenkrollen, 2 feststellbar, 75 mm Ø. Bodenplatte mit umlaufendem Rand. Anthrazitgrau RAL 7016.

B x T x H mm **500 x 500 x 110**
TP 0394 **€ 130,-**

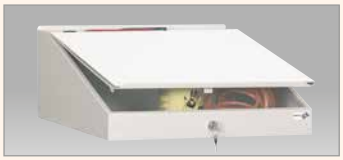

10 Pultaufsatz

Pultaufsatz für alle Schränke sowie zur Wandmontage. Schreibfläche mit Holzauflage, oberer und unterer Rand mit Bord, Stiftablage und aufklappbarem Deckel. Innen großes Ablagefach. Zylinderschloss, 2 Schlüssel.

B x T x H mm **490 x 497 x 221**
TP 0226 **€ 135,-**



11 Schubfach

Schubfach und Wannenboden extra.
Mit Kugelführungen.

Schubfach 100 mm hoch	TP 0395	**€ 80,-**
Schubfach 200 mm hoch	TP 0469	**€ 87,-**
Schubfach durchgehend	TP 0471	**€ 107,-**
Wannenboden für		
Schränke 500x500 mm	TP 0472	**€ 51,-**
Schränke 1000x500 mm	TP 0399	**€ 66,-**
Kunststoff-Einlage		
für Schubfach 100 mm	TP 0473	**€ 61,-**

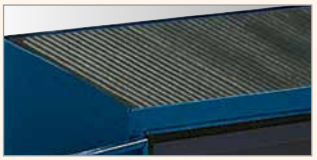

12 Riffelgummimatte

für alle Schränke
500 x 500 mm
TP 0438 **€ 34,-**

für alle Schränke
1000 x 500 mm
TP 0462 **€ 47,-**

Werkzeugschränke mit Füßen

Für eine erleichterte Reinigung im Betrieb

6
Farben preisgleich

Bitte jede Bestell-Nr. mit Farb-Nr. ergänzen.

resedagrün RAL 6011

lichtgrau RAL 7035

brillantblau RAL 5007

feuerrot RAL 3000

anthrazit RAL 7016

blaugrau RAL 7031

1



Werkzeugschränke mit Füßen

- Stabile Stahlblechkonstruktion
- Flügeltüren, jeweils rechts oder rechts und links angeschlagen, mit senkrechter Kasten-verstärkung
- Türen in Drehbolzen gelagert
- Dreiseitiger Abrollrand
- Verschließbar mit Sicherheitszylinderschloss, je Schloss 2 Schlüssel
- Fachböden verzinkt, herausnehmbar

Modell 1
H x B x T 1000 x 1000 x 500 mm

Ausstattung:
1 Trennwand
2 Flügeltüren gemeinsam verschließbar
1 Schubkasten je Seite zu 2/3 ausziehbar
2 verzinkte Fachböden je Seite, im 75-mm-Raster höhenverstellbar

SF 0300 € 564,-

2



Modell 2
H x B x T 1000 x 500 x 500 mm

Ausstattung:
1 Flügeltür rechts anschlagen
1 Schubkasten zu 2/3 ausziehbar
2 verzinkte Fachböden je Seite, im 75-mm-Raster höhenverstellbar

SF 0301 € 353,-

3



Modell 3
H x B x T 1000 x 500 x 500 mm

Ausstattung:
2 getrennt verschließbare Fächer mit je einem verzinkten Fachboden, im 75-mm-Raster höhenverstellbar

SF 0302 € 382,-

4



Mode 4
H x B x T 1000 x 500 x 500 mm

Ausstattung:
3 getrennt verschließbare Fächer ohne Inneneinrichtung

SF 0303 € 421,-

Zubehör gleich mitbestellen!

Pultaufsatz
Aufklappbarer Deckel, eingeprägte Stiftablage, Schreibfläche mit Holzauflage in Lichtgrau.
Abschließbar mittels Zylinderschloss mit 2 Schlüsseln.
H x B x T 95/275 x 495 x 495 mm

SF 0304 € 191,-

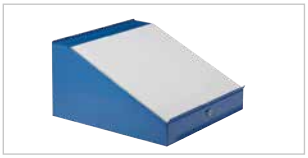

Riffelgummiauflage, schwarz
Für Modell 1
B x T 1000 x 500 mm
SF 0305 € 12,90

Für Modelle 2, 3 und 4
B x T 500 x 500 mm
SF 0306 € 25,60



Multifunktionsschränke

710 mm breit, stationär oder mobil

1 – 5 Multifunktionsschränke

- **Stabile Stahlblechkonstruktion** aus 1 mm Qualitätsfeinblech, mit verstärkten Gehäuseecken und hochwertiger, auch 2-farbiger, **Pulverbeschichtung**
- Türen aus Vollblech oder mit Acrylglaseinsatz, Türöffnungswinkel bis 180°
- Zentralverschluss über Zylinderschloss, 2 Schlüssel
- **Verzinkte Fachböden**, Tragkraft 50 kg, **Schubfächer auf Rollenführung, Tragkraft 35 kg, Vollauszug, 100 % ausziehbar**, Innenmaß 600 x 400 mm, Bügelgriffe, im 25 mm Raster **höheneinstellbar**

3 Jahre Garantie



8 Farben preisgleich

Bitte jede Bestell-Nr. mit Farb-Nr. ergänzen.

- resedagrün RAL 6011
- lichtgrau RAL 7035
- lichtblau RAL 5012
- rubinrot RAL 3003
- anthrazit RAL 7016
- enzianblau RAL 5010
- reinweiss RAL 9010
- graphitschwarz RAL 9011

1 Außenmaß
H x T x B mm **1365 x 500 x 710 mm**

Ausstattung 2 Schubfächer H 75 mm, 2 höheneinstellbare Fachböden, 1 Pultaufsatz, abschließbar, H 265 mm, 1 Rolluntersatz, 4 Lenkrollen mit Feststeller, H 100 mm

Korpus lichtgrau SF 7521 **€ 925,-**



2 Außenmaß
HxTxB mm **1000x500x710 mm**

Ausstattung 2 höheneinstellbare Fachböden
SF 7522 **€ 487,-**



3 Außenmaß
HxTxB mm **1000x500x710 mm**

Ausstattung 2 höheneinstellbare Fachböden
SF 7558 **€ 569,-**



4 Außenmaß
HxTxB mm **1000x500x710 mm**

Ausstattung 1 Schubfach H 150 mm, 2 höheneinstellbare Fachböden
SF 7523 **€ 563,-**



5 Außenmaß
HxTxB mm **1000x500x710 mm**

Ausstattung 2 Schubfächer H 75 mm, 2 höheneinstellbare Fachböden
SF 7524 **€ 621,-**

Zubehör:



Pultaufsatz
abschließbar, Wandbefestigung möglich
Höhe 265 mm
SF 7525 **€ 136,-**



Längs- und Querwand-Set, 17-teilig
Für Höhe 75 mm SF 7559 **€ 97,-**
Für Höhe 150 mm SF 7560 **€ 103,-**



Lochwand
(ohne Haken und Deko)
H 470 x B 710 mm
SF 4182 auf Anfrage



Rillengummiauflage
SF 7561 **€ 19,-**



Auszugboden
Tragkraft 35 kg
B 600 x T 400 mm
SF 4206 **€ 83,-**



Rolluntersatz, Stahlblechrahmen, 4 Vollgummi-Lenkrollen mit Feststeller
Höhe 100 mm
SF 7526 **€ 153,-**



Abrollrand 4-seitig mit Rillengummi und Schiebegriffen
SF 7562 **€ 97,-**

Schiebetürenschränke

für Betrieb, Werkstatt und Lager



13
Farben preisgleich

Bitte jede Bestell-Nr. mit Farb-Nr. ergänzen.

Türfarben

zinkgelb RAL 1018
resedagrün RAL 6011
lichtgrau RAL 7035
enzianblau RAL 5010
lichtblau RAL 5012
himmelblau RAL 5015
fernblau RAL 5023
anthrazit RAL 7016
reinorange RAL 2004
rubinrot RAL 3003
feuerrot RAL 3000
reinweiß RAL 9010
tiefschwarz RAL 9005



Platzsparende Schiebetürenschränke
Keine störenden Türen
lieferbar in 3 Höhen
3 Breiten
3 Tiefen

Solide Stahlblechkonstruktion. Schiebetüren aus Vollblech oder mit Sichtfenster aus Acrylglas für direkten Einblick.
Mit Griffschalen und Sicherheits-Dreh-Druckzylinderschloss gemeinsam zu verschließen.
Türen geräuscharm leicht laufend.
Fachböden im Raster von 17 mm höheneinstellbar.
Fachboden-Tragkraft 80 kg.
Hochwertige Pulverbeschichtung.

Schiebetürenschränke mit Vollblechtüren, Korpus lichtgrau

Schrankbreite mm	**1000**			**1500**			**2000**		
Schranktiefe mm	400	500	600	400	500	600	400	500	600
Höhe 1000 mm	**mit 2 Fachböden**			**mit Mitteltrennwand und 2 x 2 Fachböden**			**mit Mitteltrennwand und 2 x 2 Fachböden**		
Fachböden verzinkt	SF 8101	SF 8111	SF 8121	SF 8131	SF 8141	SF 8151	SF 8161	SF 8171	SF 8181
Fachböden gepulvert	SF 8102	SF 8112	SF 8122	SF 8132	SF 8142	SF 8152	SF 8162	SF 8172	SF 8182
€	**456,-**	**474,-**	**500,-**	**612,-**	**646,-**	**776,-**	**706,-**	**740,-**	**796,-**
Höhe 1200 mm	**mit 2 Fachböden**			**mit Mitteltrennwand und 2 x 2 Fachböden**			**mit Mitteltrennwand und 2 x 2 Fachböden**		
Fachböden verzinkt	SF 8201	SF 8211	SF 8221	SF 8231	SF 8241	SF 8251	SF 8261	SF 8271	SF 8281
Fachböden gepulvert	SF 8202	SF 8212	SF 8222	SF 8232	SF 8242	SF 8252	SF 8262	SF 8272	SF 8282
€	**483,-**	**502,-**	**529,-**	**658,-**	**688,-**	**743,-**	**733,-**	**892,-**	**844,-**
Höhe 1950 mm	**mit 4 Fachböden**			**mit Mitteltrennwand und 2 x 4 Fachböden**			**mit Mitteltrennwand und 2 x 4 Fachböden**		
Fachböden verzinkt	SF 8301	SF 8311	SF 8321	SF 8331	SF 8341	SF 8351	SF 8361	SF 8371	SF 8381
Fachböden gepulvert	SF 8302	SF 8312	SF 8322	SF 8332	SF 8342	SF 8352	SF 8362	SF 8372	SF 8382
€	**698,-**	**661,-**	**704,-**	**978,-**	**1064,-**	**993,-**	**1022,-**	**1078,-**	**1140,-**
Gegen Mehrpreis: **Fachboden extra mit Trägern**									
verzinkt	SF 8401	SF 8411	SF 8421	SF 8431	SF 8441	SF 8451	SF 8461	SF 8471	SF 8481
gepulvert	SF 8402	SF 8412	SF 8422	SF 8432	SF 8442	SF 8452	SF 8462	SF 8472	SF 8482
€	**19,30**	**22,20**	**25,10**	**15,10**	**19,-**	**21,-**	**17,90**	**22,20**	**20,90**





Warum Schränke mit Sichtfenster?

Ersparen Sie sich lästiges Suchen und aufwändige Beschriftungssysteme durch direkte Sicht auf Schrankinhalte.

Sie sparen Zeit und werden effizienter.

Schiebetürenschränke mit Sichtfenster-Türen, Korpus lichtgrau

Schrankbreite mm	1000			1500			2000		
Schranktiefe mm	400	500	600	400	500	600	400	500	600
Höhe 1000 mm	**mit 2 Fachböden**			**mit Mitteltrennwand und 2 x 2 Fachböden**			**mit Mitteltrennwand und 2 x 2 Fachböden**		
Fachböden verzinkt	SF 4100	SF 4101	SF 4102	SF 4103	SF 4104	SF 4105	SF 4106	SF 4107	SF 4108
Fachböden gepulvert	SF 4109	SF 4110	SF 4111	SF 4112	SF 4113	SF 4114	SF 4115	SF 4116	SF 4117
€	**511,-**	**530,-**	**556,-**	**696,-**	**730,-**	**778,-**	**812,-**	**846,-**	**902,-**
Höhe 1200 mm	**mit 2 Fachböden**			**mit Mitteltrennwand und 2 x 2 Fachböden**			**mit Mitteltrennwand und 2 x 2 Fachböden**		
Fachböden verzinkt	SF 4118	SF 4119	SF 4120	SF 4121	SF 4122	SF 4123	SF 4124	SF 4125	SF 4126
Fachböden gepulvert	SF 4127	SF 4128	SF 4129	SF 4130	SF 4131	SF 4132	SF 4133	SF 4134	SF 4135
€	**552,-**	**571,-**	**598,-**	**757,-**	**876,-**	**842,-**	**881,-**	**924,-**	**976,-**
Höhe 1950 mm	**mit 4 Fachböden**			**mit Mitteltrennwand und 2 x 4 Fachböden**			**mit Mitteltrennwand und 2 x 4 Fachböden**		
Fachböden verzinkt	SF 4136	SF 4137	SF 4138	SF 4139	SF 4140	SF 4141	SF 4142	SF 4143	SF 4144
Fachböden gepulvert	SF 4145	SF 4146	SF 4147	SF 4148	SF 4149	SF 4150	SF 4151	SF 4152	SF 4153
€	**743,-**	**773,-**	**816,-**	**1038,-**	**1237,-**	**1152,-**	**1241,-**	**1296,-**	**1358,-**
Gegen Mehrpreis: **Fachboden extra mit Trägern**									
verzinkt	SF 4154	SF 4155	SF 4156	SF 4157	SF 4158	SF 4159	SF 4160	SF 4161	SF 4162
lackiert	SF 4163	SF 4164	SF 4165	SF 4166	SF 4167	SF 4168	SF 4169	SF 4170	SF 4171
€	**19,30**	**22,20**	**25,10**	**16,70**	**19,-**	**21,-**	**19,30**	**22,20**	**25,10**

Schwerlast-Schiebetürenschränke

mit Vollblech- oder Sichtfenstertüren

15
Farben preisgleich

Bitte jede Bestell-Nr. mit Farb-Nr. ergänzen.

Türfarben

- schwarzgrau RAL 7021
- anthrazitgrau RAL 7016
- stahlgrau RAL 000 50 00
- lichtgrau RAL 7035
- verkehrsweiß RAL 9016
- hellelfenbein RAL 1015
- verkehrsgelb RAL 1023
- reinorange RAL 2004
- feuerrot RAL 3000
- rubinrot RAL 3003
- enzianblau RAL 5010
- fernblau RAL 5023
- lichtblau RAL 5012
- resedagrün RAL 6011
- clowngrün RAL 110 80 60

NEU 15 Türfarben preisgleich







GERMAN QUALITY

- Stabile Stahlkonstruktion mit hochwertiger Einbrennbeschichtung
- 1000 und 1200 mm hohe Schränke oben mit Gummiriefenmatte
- Leichtgängige, geräuscharme Schiebetüren mit Sicherheits-Dreh-Druckzylinderschloss und Wechselkern-Zylinder, gemeinsam schließend, laufen mit Spezial-Laufrollen in spezieller Schienenführung
- Wahlweise mit Vollblechtüren oder mit Sichtfenstern aus Acrylglas (3 mm stark)
- Ergonomische Bügelgriffe aus Metall
- Verstärkte, verzinkte Fachböden, im Raster von 15 mm höheneinstellbar, Tragkraft je 110 kg, Schranklast bis zu 700 kg
- Korpus (gegen Aufpreis) und Fronten (aufpreisfrei) in weiteren Fragen erhältlich
- 1600 mm breite Modelle mit Mitteltrennwand, links und rechts Fachböden





Höhe mm	**1000**	**1000**	**1200**	**1200**	**1950**	**1950**
Breite mm	**1200**	**1600**	**1200**	**1600**	**1200**	**1600**
Tiefe mm	**500**	**500**	**500**	**500**	**500**	**500**
Mitteltrennwand	**-**	**1**	**-**	**1**	**-**	**1**
Anzahl Böden	**1**	**2 x 1**	**2**	**2 x 2**	**4**	**2 x 4**
Vollblechtüren	SF 7983	SF 7984	SF 7985	SF 7986	SF 7981	SF 7982
€	631,-	820,-	682,-	879,-	853,-	1037,-
Sichtfenstertüren	SF 7200	SF 7201	SF 7202	SF 7203	SF 7204	SF 7205
€	871,-	1093,-	973,-	1225,-	1281,-	1656,-
Fachboden extra						
verzinkt	SF 7987	SF 7988	SF 7987	SF 7988	SF 7987	SF 7988
€	59,-	43,-	59,-	43,-	59,-	43,-

Falttürenschränke



Schränke mit Falttüren

- Optimal bei enger Raumsituation!
- Gesamtbreite des Schrankes nutzbar
- Praktische Falttüren mit Verstärkungstaschen

Sicherer 3-riegeliger Verschluss mittels Drehgriff mit Zylinderschloss (2 Schlüssel).

2 bzw. 4 Fachböden, wahlweise verzinkt oder gepulvert, im 17-mm-Raster höhenverstellbar. Tragkraft pro Boden 80 kg.

Gesamt-Belastbarkeit je Schrank:
600 kg bei gleichmäßig verteilter Last.

Korpus Lichtgrau RAL7035







13
Farben preisgleich

Bitte jede Bestell-Nr. mit Farb-Nr. ergänzen.

Türfarben

- zinkgelb RAL 1018
- resedagrün RAL 6011
- lichtgrau RAL 7035
- enzianblau RAL 5010
- lichtblau RAL 5012
- himmelblau RAL 5015
- fernblau RAL 5023
- anthrazit RAL 7016
- reinorange RAL 2004
- rubinrot RAL 3003
- feuerrot RAL 3000
- reinweiß RAL 9010
- tiefschwarz RAL 9005

Schrankbreite mm	1200	1200	1200	1500	1500	1500
Schranktiefe mm	400	500	600	400	500	600
Höhe 1000 mm						
Fachböden verzinkt	SF 0010	SF 0012	SF 0014	SF 0016	SF 0018	SF 0020
Fachböden gepulvert	SF 0011	SF 0013	SF 0015	SF 0017	SF 0019	SF 0021
€	511,-	513,-	536,-	591,-	622,-	690,-
Höhe 1950 mm						
Fachböden verzinkt	SF 0022	SF 0024	SF 0026	SF 0028	SF 0030	SF 0032
Fachböden gepulvert	SF 0023	SF 0025	SF 0027	SF 0029	SF 0031	SF 0033
€	698,-	738,-	781,-	894,-	912,-	957,-
Fachboden extra						
verzinkt	SF 0034	SF 0036	SF 0038	SF 0040	SF 0042	SF 0044
gepulvert	SF 0035	SF 0037	SF 0039	SF 0041	SF 0043	SF 0045
€	24,-	27,40	30,90	38,20	42,90	47,60

Handy- und Laptopschränke

4
Farben preisgleich

4 Farben preisgleich! Bitte jede Bestell-Nr. mit Farb-Nr. ergänzen.

hellelfenbein RAL 1015

resedagrün RAL 6011

lichtgrau RAL 7035

tiefschwarz RAL 9005



1 Handyfächerschränke

- Robust geschweißte Stahlblechkonstruktion
- Fächer abschließbar mit Zylinder-schloss, je Schloss 2 Schlüssel
- Fächer mit Softfilz-Einlage
- Durchnummerierte Fächer
- In durchgehenden Bolzen gelagert
- Lichtes Fachmaß: 147 x 190 mm (H x B)
- Lichtes Türmaß: 117 x 147 mm (H x B)



Ideal für die Aufbewahrung von Smartphones/Handys

Anzahl Fächer	5	10	20	30	35	50
Höhe mm	780	780	780	930	780	1530
Breite mm	210	390	750	930	1290	930
Tiefe mm	200	200	200	200	200	200
	SF 9705	SF 9706	SF 9707	SF 9708	SF 9709	SF 9710
€	334,-	504,-	925,-	1331,-	1584,-	2074,-

2 + 3 Laptopwagen und Laptopschränke

- Robuste geschweißte Stahlblechkonstruktion
- Ideal für die Aufbewahrung von Notebooks, Laptops und Tablets
- Fächer und Türen abschließbar mit Zylinderschloss,je Schloss 2 Schlüssel
- Korpus Lichtgrau RAL 705

2 Laptopwagen

- Fächer mit separater Stromversorgung für den Ladevorgang
- 4 Rollen (2 davon feststellbar)
- Belüftung in den Seitenwänden und Rückwand
- Abdeckplatte: RAL 7035 Lichtgrau
- Linke und rechte Seite je ein Griff zum Schieben

Höhe mm	1250	1057	1250
Breite mm	527	919	1311
Tiefe mm	500	500	500
Anzahl Fächer	10	16	30
	SF 9711	SF 9712	SF 9713
€	1152,-	1717,-	2369,-

3 Laptopschränke mit 10 Fächern

- Wahlweise mit oder ohne Stromversorgung
- Belüftung durch Rundlochung in der Schrankdecke und im Sockel
- Fachböden gelocht
- Rückwand mit Abstandshaltern
- Mit Zargenumfassung als Aufbruch-Schutz
- Türöffnungswinkel: 180°
- Fachmaße: 87 x 338 x 385 mm (H x B x T)

Mehr Laptopschränke finden Sie auf Seite 1013

Ohne Stromversorgung
1800 x 400 x 500 mm
SF 9714 € 846,-

Mit Stromversorgung
1800 x 400 x 500 mm
TP 5247 € 825,-



Fächer mit separater Stromversorgung für den Ladevorgang

8
Farben preisgleich

Bitte jede Bestell-Nr. mit Farb-Nr. ergänzen.

resedagrün RAL 6011

lichtgrau RAL 7035

lichtblau RAL 5012

rubinrot RAL 3003

anthrazit RAL 7016

enzianblau RAL 5010

reinweiss RAL 9010

graphit-schwarz RAL 9011

3



2

Fächerschränke/-regale und Rollladenschränke

3 Jahre Garantie

9
Farben preisgleich

Bitte jede Bestell-Nr. mit Farb-Nr. ergänzen.

Türfarben

- resedagrün RAL 6011
- lichtgrau RAL 7035
- lichtblau RAL 5012
- rubinrot RAL 3003
- anthrazit RAL 7016
- enzianblau RAL 5010
- rotorange RAL 2001
- alusilber ähnlich RAL 9006
- wasserblau RAL 5021





5 12 Fächer

Ausführung	1	2	3	4	5
H x B mm	1800 x 1000	900 x 1500	900 x 1500	1800 x 1000	900 x 1500
T mm	500/530	250	500	500	500
Anzahl Fächer	16	48/3	24	16	12
Fachmaß H x B mm	185 x 450	120 x 110 175 x 465	175 x 230	185 x 450	175 x 465
Korpus lichtgrau	SF 7701	SF 7702	SF 7703	SF 7704	SF 7705
€	755,-	745,-	652,-	668,-	528,-

1 - 5 Fächerregale und- Schränke

- Gehäuse in robuster Stahlblechkonstruktion mit hoch wertiger Pulverbeschichtung
- Fest eingeschweißte Regalfächer und feste Fachböden mit hohem, vorderem Abrollrand und Etikettenleiste
- Schränke mit kastenverstärkten Türen, 3-Punkt-Sicher heitsverschluss und Zylinderschloss mit 2 Schlüsseln
- Bei Gehäusetiefe 250 mm ist die Rückwand vorgerüstet mit Löchern für die hängende Wandmontage

6



6 Rollladenschränke

- Stabile Stahlblechkonstruktion mit hochwertiger Pulverbeschichtung
- Leichtlaufende Kunststoff-Rollladen lichtgrau RAL 7035, Bügelgriffe, Zylinderschloss
- 1000 mm und 1200 mm breite Schränke
- Fachböden anthrazit RAL 7016 im 25 mm Raster höheneinstellbar
- Tragkraft 40 kg
- Montierte Anlieferung





Höhe mm	1040		1990	
Breite mm	1000	1200	1000	1200
Tiefe mm	435	435	435	435
	SF 2621	SF 2619	SF 2615	SF 2616
€	496,-	548,-	669,-	751,-

Fachboden extra				
Anthrazit	SF 2617	SF 2618	SF 2617	SF 2618
€	29,-	32,-	29,-	32,-

ESD-SCHUTZ

Bei Arbeiten mit elektrostatisch sensiblen Bauteilen ist ein zuverlässiger ESD-Schutz am Arbeitsplatz unerlässlich. Unsere ESD-Tische haben eine antistatische Beschichtung und können mit zahlreichen ableitfähigen Zubehör-Komponenten ergänzt werden. Wir bieten Ihnen eine große Auswahl an ESD-Produkten, mit denen Sie Ihre **EPA-Schutzzone optimal ausstatten und kennzeichnen** können.





Mehr über das Thema ESD

Was ist ESD-Schutz und warum ist es wichtig?
Begriffe einfach erklärt
Checkliste für die ESD-Schutzzone
ESD-Broschüre zum Download

www.krieg-online.de.de/esd-schutz

SCHÄDEN VON ESD UND DIE WIRTSCHAFTLICHEN FOLGEN

Durch die Schädigung der elektronischen Komponenten können enorme betriebliche Kosten für z.B. Qualität, Reparatur und sogar Produkthaftung entstehen.

Ein solider ESD-Schutz am Arbeitsplatz ist daher unverzichtbar, um:

- Schäden an Komponenten zu vermeiden
- Betriebliche Kosten zu reduzieren
- Das Unternehmensimage zu schützen
- Produktivität und Wertschöpfung zu steigern

ESD-Produkte im WEB
www.krieg-online.de

ESD Ausstattung

ESD Arbeitsplatzsysteme



Arbeitstischsystem **MULTIPLAN** leitfähig

Der ergonomische Arbeitsplatz für jeden Einsatzzweck.

Sekundenschnelle Umrüstung dank werkzeuglos steckbare Zubehör-Komponenten.

ab Seite 358



Arbeitstischsystem **UNIVERSAL** leitfähig

Wirtschaftlich optimal und ergonomisch ausgereift.

Winkel- und Gruppenarbeitsplätze realisierbar.

ab Seite 396



Arbeitstischsystem **CANTOLAB** leitfähig

Die stabile, langlebige und saubere Lösung.

Optimaler Arbeitstisch für die Bereiche Fertigung, Prüfung und Labor.

ab Seite 424



Leitfähiges **ESD-ZUBEHÖR**

ab Seite 438







INHALT

Tischsystem MULTIPLAN 358
Tischsystem UNIVERSAL 396
Tischsystem CANTOLAB 424
Arbeitstisch UNIDESK 438
Arbeitstischplatte leitfähig 439
Erdungsysteme 440
Bürobedarf 441
Beistelltisch BASIS 442
Schubfachschränke BASETEC 443
Arbeitsstühle/Hocker 444
Bodenmatten 448
Etagenwagen 449
Reinigung und Pflege 450
Handschuhe 452
Verpackungsmaterial 453
Sichtlagerkästen/Behälter 455
Werkstattwagen 456
Leitern 458
Regale 459

EPA



Arbeitsplatzsystem

MULTIPLAN

leitfähig EPA/ESD

Das ergonomische Arbeitsplatzsystem für jeden Einsatzzweck

- + Stufenlose Höheneinstellung bis zu 407 mm
- + Hohe Stabilität bei dynamischer Krafteinwirkung
- + Mobile Ausführung und Anbautisch-System
- + Individuelle Sonderlösungen möglich
- + Alle Zubehörkomponenten werkzeuglos steckbar
- + Schnelle Montage und Umrüstung garantiert
- + 14 praxisbewährte Standard-Abmessungen
- + Visualisierung durch CAD-Zeichnungen

www.krieg-online.de
E-Mail: verkauf@krieg-online.de
Fax: +49 (0)7033 – 30 13 21
Bestell-Nr. ROT Sofortversand innerhalb 48 Std. siehe Farbspange

Stufenlose Höhenverstellung bis zu 407 mm

⊞ Auf alle Körpergrößen bei sitzenden und stehenden Tätigkeiten ergonomisch perfekt einstellbar.

Die optimale Einstellung der Tischhöhe, abgestimmt auf die zu bearbeitenden Werkstücke, verhindert Fehlhaltungen und damit die Häufigkeit von Rückenproblemen.

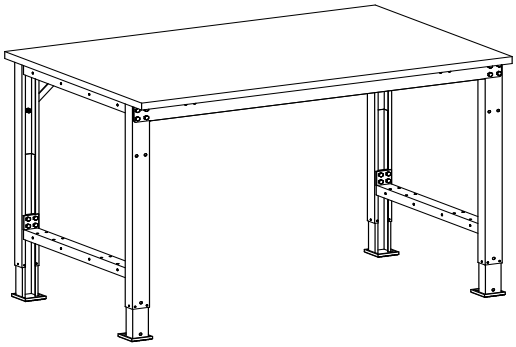

Stufenlose Höhenverstellung bis zu **407** mm

Klemm-Höheneinstellung
698-1105 mm
zzgl. Tischplattenstärke

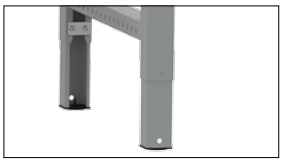

Seite **362**

Abklappbare Handkurbel-Höheneinstellung
700-1100 mm
zzgl. Tischplattenstärke



Seite **366**

Elektro-Höheneinstellung mit Memory-Funktion
700-1094 mm
zzgl. Tischplattenstärke

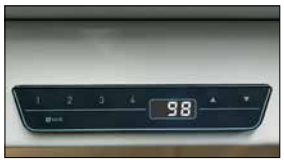

Seite **368**

Alle Zubehör-Komponenten werkzeuglos steckbar

⊞ Zeitsparende Montage und sekundenschnelle Umrüstung inklusive serienmäßiger Absturzsicherung

Die schnelle und individuelle Positionierung aller erforderlichen Arbeitsmittel dient der Sicherstellung einer gesundheitsschonenden Körperhaltung während des Arbeitssprozesses.

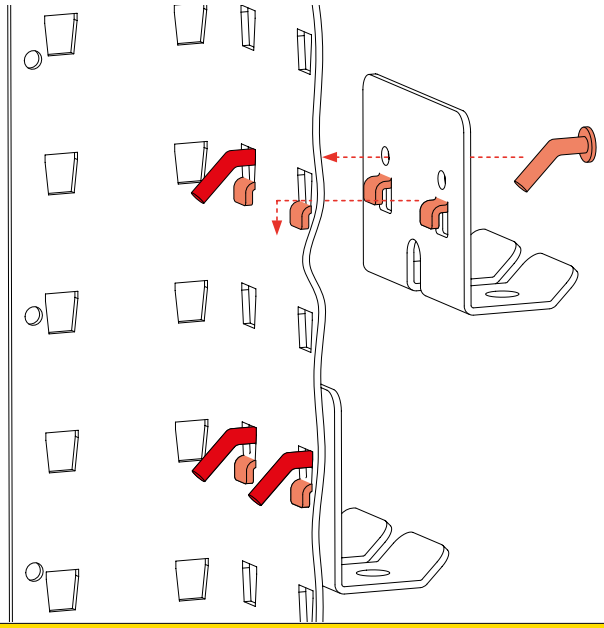

10 Jahre Garantie

Made in Germany by KRIEG

Tischelemente	Seite	Step
Grund- /Anbautische Standard	362	1
Grund- /Anbautische Spezial	364	
Einzeltische Ergo K	366	
Einzeltische Ergo E	368	
Grundtisch mobil	370	

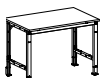

Unterbauten	Seite	Step
Gehäuse-Unterbauten	372	2
Mobile Schubfachschränke	374	
Individuelle Gehäuseunterbauten	376	
Schubfach-Organistation	378	



Aufbauportale	Seite	Step
Portale ohne Ausleger	380	3
Portale mit Ausleger	381	



Arbeitstischsystem leitfähig (EPA/ESD)

MULTIPLAN

In 8 einfachen Planungsschritten **Step** by **Step** zum optimalen Arbeitsplatz

Stellen Sie sich Ihren Arbeitsplatz aus 8 Planungssteps individuell zusammen. Schritt für Schritt ergänzen Sie Ihren Arbeitstisch um sinnvolle Anbaukomponenten – so entsteht ein auf Ihr Bedürfnis angepasster Arbeitsplatz.

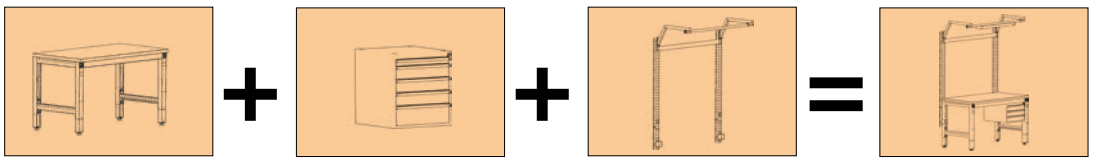



7 →

1 →

Arbeitstische nach Maß!

Natürlich sind wir Ihnen gerne bei der Planung behilflich. Unser Außendienst ist immer für Sie da: Schnell und kompetent.

Sprechen Sie uns an!

+49 (0)7033 - 909 46 81

verkauf@krieg-online.de



Ergänzungseinrichtung ab Seite 440

Arbeitsplatzbeleuchtung	Seite	Step 4
Langfeld-Leuchten	383	
ESD-Lupenleuchte	383	

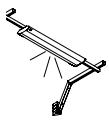

Energiebereitstellung	Seite	Step 5
Energie-Versorgungskanäle unverdrahtet	384	
Energie-Versorgungskanäle verdrahtet	385	



Werkzeugbereitstellung	Seite	Step 6
Neigbare Ablagekonsolen	387	
Schrägablage	387	
Dokumentenablage	387	
Gerätebrücke	388	
Auszugsboden	388	
Ablagekonsole	388	
Werkzeug-Lochplatte	389	
Flaschenhalter	389	
Kleiderhaken	389	
Taschen/-Rucksackhalter	389	

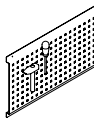



Informationsbereitstellung	Seite	Step 7
Monitorträger	391	
CPU-Halter	391	
Kabelhalter	391	



Materialbereitstellung	Seite	Step 8
Behälter-Standkonsole	392	
Sichtlagerkästen	393	
Greifschalen	393	
Greifzungen	393	
Boxenträger-Element	394	
Boxenträger-Schiene	394	
Boxen-Regalhalter-Element	394	
Boxen-Regale	394	

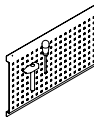

EPA

Made in Germany by KRIEG 10 Jahre Garantie

Arbeitstischsystem MULTIPLAN Standard leitfähig

Die preiswerte Lösung für Fertigung, Prüfung und Labor

EPA

		Seite	Step
	**Tischelemente**		1
	Grund- / Anbautische Standard	362	
	Grund- / Anbautische Spezial	364	
	Grundtisch Ergo K	366	
	Grundtisch Ergo E	368	
	Grundtische Mobil	370	
	Unterbauten	372	2
	Aufbauportale	380	3
	Arbeitsplatzbeleuchtung	383	4
	Energiebereitstellung	384	5
	Werkzeugbereitstellung	386	6
	Informationsbereitstellung	390	7
	Materialbereitstellung	392	8
	Materialtransport	395	9

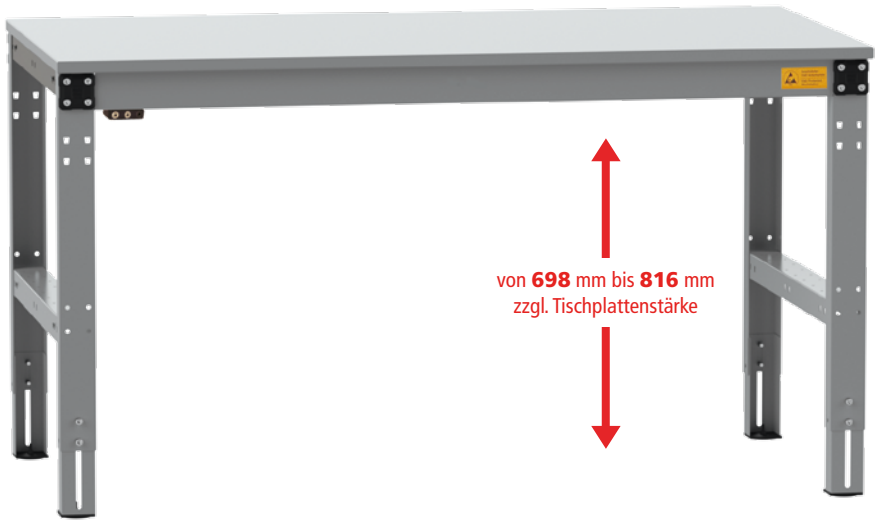



Als Reihentische unendlich erweiterbar!

Arbeitstische MULTIPLAN Standard leitfähig

Stahlprofilrahmen, U-Profil 66 x 47 mm und 70 mm hohe Zargen. Grundeinheit mit 2 Fußrahmen und 2 Zargen, Anbaueinheit mit 1 Fußrahmen und 2 Zargen.

Tragkraft bei gleichmäßiger Lastverteilung: 800 kg						
Tischbreite mm	750	1000	1250	1500	1750	2000
Punktlast kg	700	700	600	500	500	500

Ihre Vorteile

- Preisgünstiger, vollwertiger Arbeitstisch, optimal für sitzende und stehende Tätigkeiten
- Stufenlose Klemm-Höheneinstellung von 698 - 816 mm zzgl. Tischplattenstärke
- Äußerst stabiles, langlebiges und selbsttragendes Stahlgestell. Hochwertige Pulverbeschichtung in 9 Farben preisgleich

Gut zu wissen

- Tragkraftangabe stets bei gleichmäßiger Lastverteilung und abzgl. Eigen- und Anbaugewichte wie Aufbauportale, Unterbau-Gehäuse oder Zwischenböden
- Mobile Schubfachschränke mit bis zu 400 mm Nutzhöhe können jederzeit platzsparend unter dem Tisch verstaut werden
- Beachten Sie die Höhe des zu bearbeitenden Werkstücks: Empfohlene Tischhöhe = Arbeitshöhe - Werkstückhöhe

Hersteller-Extra

Arbeitstische nach Maß!
Bei uns als Hersteller erhalten Sie eine breite Auswahl an praxisbewährten Standardtischelementen. Und falls das Gesuchte nicht dabei ist, dann fertigen wir es für Sie. Millimetergenau!

Sprechen Sie uns an!
+49 (0)7033 - 909 46 81



Zubehör

1 Seitenblenden extra, steckbar
- Lochrasterung 38 mm, zur optionalen Befestigung von Flaschenhalter, Werkzeughalter etc.
- Links oder rechts montierbar
- In Verbindung mit Zwischenböden nur auf Anfrage

2 Verstärkungsstrebe, extra
- Erhöhte Punktlast um 100 kg
- Aus Stahl, verzinkt

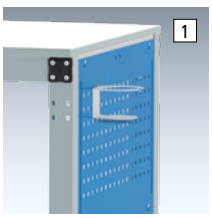

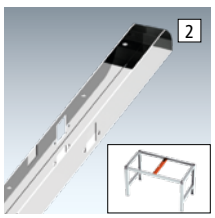

Tischtiefe mm	600	700	800	1000
1 Seitenblenden	LMK1164	LMK1165	LMK1166	LMK1167
€	78,-	80,-	84,-	89,-
2 Verstärkungsstrebe	-	LMK1168	LMK1169	LMK1170
€	-	30,80	31,90	34,30

3 Stellfüße, extra
- 40 mm hoher Nivellierausgleich, Rundfuß-Ø 50 mm
- Max. Tragkraft pro Arbeitstisch siehe Tragkraft Tabelle





LMK1171 € 24,70 VE=2St.

Tischelemente MULTIPLAN Standard leitfähig

Klemmschrauben-Höheneinstellung von 698 – 816 mm zzgl. Tischplattenstärke

Made in Germany by KRIEG 10 Jahre Garantie

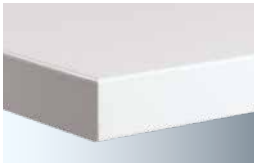

Melamin lichtgrau, leitfähig, 25 mm
Harte Oberfläche mit elektrisch leitfähiger Melamin-Beschichtung auf volumenleitfähiger E1 3-Schicht-Spanplatte, hellgrauer stoßfester Kunststoff-Umleimer.

Ableit-Widerstand RA nach EN 100015 <$1x10^9$ – >$7,5x10^5$ Ohm, kratz- und abriebfest nach EN 438-1.



Kunststoff lichtgrau, leitfähig, 28 mm
Harte Oberfläche mit elektrisch leitfähiger Beschichtung auf HPL-Schichtstoff-Basis auf volumenleitfähiger E1-Hochdruck-Spanplatte mit Hartfaser-Gegenzug. Hellgrauer, stoßfester Kunststoff-Umleimer.

Ableit-Widerstand RV nach DIN EN 61340 $7,5x10^5$ – $1x10^9$ Ohm, kratz- und abriebfest nach DIN EN 438-1.



Kautschuk platingrau, leitfähig, 22 mm
Elastische Oberfläche durch homogenen, elektrisch leitfähigen Belag auf Kautschuk-Basis aus E1 3-Schicht-Spanplatte mit Gegenzug pressverleimt. Hellgrauer, stoßfester Kunststoff-Umleimer.

Ableit-Widerstand RA nach DIN 51953 10^5-10^7 Ohm.

Ohne Tischplatte

Ausführung		Melamin lichtgrau leitfähig		Kunststoff lichtgrau leitfähig		Kautschuk platingrau leitfähig		Ohne Tischplatte	
Tischplattenstärke mm		25		28		22		-	
Gesamt-Höhe mm		723 - 841		726 - 844		720 - 838		698 - 816	
Einheit		Grund	Anbau	Grund	Anbau	Grund	Anbau	Grund	Anbau
B x T Gesamt Tischgestell mm				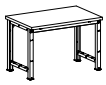		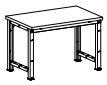		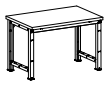	
1000 x 600		LMK3008	LMK4008	LMK3006	LMK4006	LMK3003	LMK4003	LMK3000	LMK4000
1000 x 594	€	490,-	401,-	552,-	461,-	558,-	470,-	291,-	202,-
1000 x 800		LMK3018	LMK4018	LMK3016	LMK4016	LMK3013	LMK4013	LMK3010	LMK4010
1000 x 794	€	536,-	448,-	646,-	558,-	657,-	567,-	311,-	221,-
1250 x 600		LMK3028	LMK4028	LMK3026	LMK4026	LMK3023	LMK4023	LMK3020	LMK4020
1250 x 594	€	555,-	469,-	605,-	520,-	612,-	526,-	305,-	219,-
1250 x 800		LMK3038	LMK4038	LMK3036	LMK4036	LMK3033	LMK4033	LMK3030	LMK4030
1250 x 794	€	611,-	520,-	752,-	662,-	769,-	675,-	340,-	246,-
1500 x 600		LMK3048	LMK4048	LMK3046	LMK4046	LMK3043	LMK4043	LMK3040	LMK4040
1500 x 594	€	607,-	514,-	654,-	561,-	664,-	568,-	339,-	244,-
1500 x 700		LMK3058	LMK4058	LMK3056	LMK4056	LMK3053	LMK4053	LMK3050	LMK4050
1500 x 694	€	629,-	536,-	757,-	665,-	773,-	680,-	342,-	249,-
1500 x 800		LMK3068	LMK4068	LMK3066	LMK4066	LMK3063	LMK4063	LMK3060	LMK4060
1500 x 794	€	652,-	560,-	805,-	713,-	819,-	727,-	350,-	258,-
1500 x 1000		LMK3078	LMK4078	LMK3076	LMK4076	LMK3073	LMK4073	LMK3070	LMK4070
1500 x 994	€	724,-	626,-	928,-	832,-	946,-	848,-	364,-	268,-
1750 x 700		LMK3088	LMK4088	LMK3086	LMK4086	LMK3083	LMK4083	LMK3080	LMK4080
1750 x 694	€	665,-	579,-	830,-	744,-	843,-	756,-	339,-	251,-
1750 x 800		LMK3098	LMK4098	LMK3096	LMK4096	LMK3093	LMK4093	LMK3090	LMK4090
1750 x 794	€	708,-	617,-	897,-	805,-	910,-	820,-	364,-	274,-
1750 x 1000		LMK3108	LMK4108	LMK3106	LMK4106	LMK3103	LMK4103	LMK3100	LMK4100
1750 x 994	€	805,-	712,-	1040,-	947,-	1060,-	964,-	375,-	282,-
2000 x 700		LMK3118	LMK4118	LMK3116	LMK4116	LMK3113	LMK4113	LMK3110	LMK4110
2000 x 694	€	680,-	598,-	844,-	763,-	925,-	895,-	352,-	273,-
2000 x 800		LMK3128	LMK4128	LMK3126	LMK4126	LMK3123	LMK4123	LMK3120	LMK4120
2000 x 794	€	767,-	662,-	979,-	874,-	996,-	1003,-	376,-	273,-
2000 x 1000		LMK3138	LMK4138	LMK3136	LMK4136	LMK3133	LMK4133	LMK3130	LMK4130
2000 x 994	€	880,-	774,-	1101,-	992,-	1121,-	1243,-	392,-	284,-

9 Farben preisgleich

Bitte jede Bestell-Nr. mit Farb-Nr. ergänzen.

- resedagrün RAL 6011
- lichtgrau RAL 7035
- lichtblau RAL 5012
- rubinrot RAL 3003
- wasserblau RAL 5021
- anthrazit RAL 7016
- rotorange RAL 2001
- brillantblau RAL 5007
- alusilber ähnlich RAL 9006

Arbeitstischsystem MULTIPLAN Spezial leitfähig

Für extra hohe und niedrige Arbeitsplätze

EPA

	Seite	Step
Tischelemente		1
Grund- / Anbautische Standard	362	
Grund- / Anbautische Spezial	364	
Grundtisch Ergo K	366	
Grundtisch Ergo E	368	
Grundtische Mobil	370	

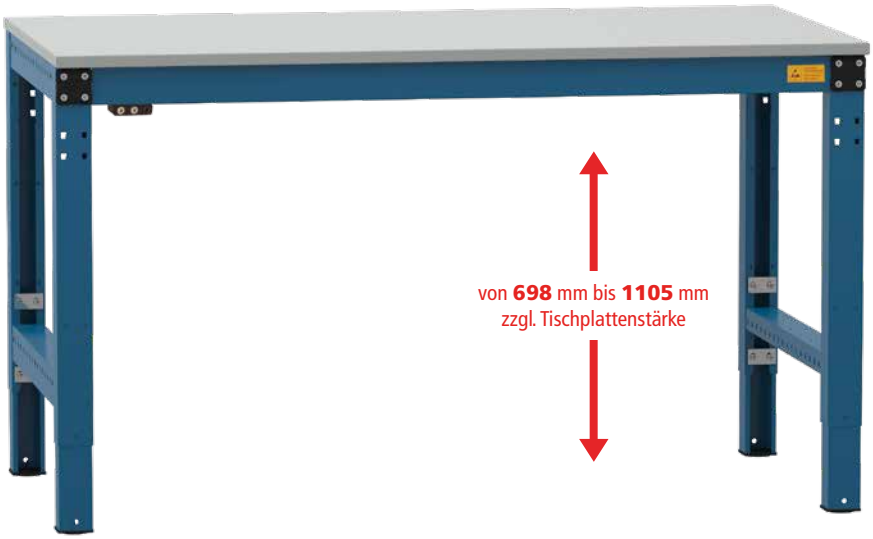



Als Reihentische unendlich erweiterbar!

Arbeitstische MULTIPLAN Spezial leitfähig

Stahlprofilrahmen, C-Profil 66 x 63 mm und 70 mm hohe Zargen. Grundeinheit mit 2 Fußrahmen und 2 Zargen, Anbaueinheit mit 1 Fußrahmen und 2 Zargen.

Tragkraft bei gleichmäßiger Lastverteilung: 1000 kg						
Tischbreite mm	750	1000	1250	1500	1750	2000
Punktlast kg	900	900	800	500	500	500

Ihre Vorteile

- Optimal für sitzende und stehende Tätigkeiten
- Sehr hohe, stufenlose Klemm-Höheneinstellung von 698 - 1105 mm (407 mm) zzgl. Tischplattenstärke
- Äußerst stabiles, langlebiges und selbstragendes Stahlgestell. Hochwertige Pulverbeschichtung in 9 Farben preisgleich

Gut zu wissen

- Tragkraftangabe stets bei gleichmäßiger Lastverteilung und abzgl. Eigen- und Anbaugewichte wie Aufbauportale, Unterbau-Gehäuse oder Zwischenböden
- Mobile Schubfachschränke mit bis zu 400 mm Nutzhöhe können jederzeit platzsparend unter dem Tisch verstaut werden
- Beachten Sie die Höhe des zu bearbeitenden Werkstücks: Empfohlene Tischhöhe = Arbeitshöhe - Werkstückhöhe

Hersteller-Extra

Arbeitstische nach Maß!

Bei uns als Hersteller erhalten Sie eine breite Auswahl an praxisbewährten Standardtischelementen. Und falls das Gesuchte nicht dabei ist, dann fertigen wir es für Sie. Millimetergenau!

Sprechen Sie uns an!

+49 (0)7033 - 909 46 81



Zubehör

1 Seitenblenden extra, steckbar

- Lochrasterung 38 mm, zur optionalen Befestigung von Flaschenhalter, Werkzeughalter etc.
- Links oder rechts montierbar
- In Verbindung mit Zwischenböden nur auf Anfrage

2 Verstärkungsstrebe, extra

- Erhöhte Punktlast um 100 kg
- Aus Stahl, verzinkt

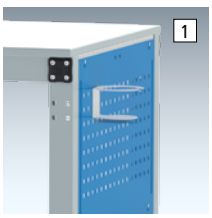

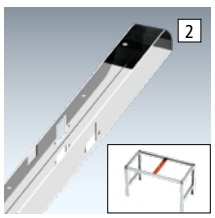

Tischtiefe mm	600	700	800	1000
1 Seitenblenden	LMK1173	LMK1174	LMK1175	LMK1176
€	78,-	80,-	84,-	89,-
2 Verstärkungsstrebe	-	LMK1177	LMK1178	LMK1179
€	-	30,80	31,90	34,30

3 Stellfüße, extra

- 40 mm hoher Nivellierausgleich, Rundfuß-Ø 50 mm
- Max. Tragkraft pro Arbeitstisch siehe Tragkraft Tabelle



3

LMK1171 € 24,70 VE = 2 St.

Tischelemente MULTIPLAN Spezial leitfähig

Klemmschrauben-Höheneinstellung von 698 – 1105 mm zzgl. Tischplattenstärke

Made in Germany by KRIEG 10 Jahre Garantie

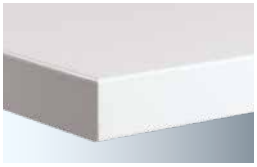

Melamin lichtgrau, leitfähig, 25 mm
Harte Oberfläche mit elektrisch leitfähiger Melamin-Beschichtung auf volumenleitfähiger E1 3-Schicht-Spanplatte, hellgrauer stoßfester Kunststoff-Umleimer.

Ableit-Widerstand RA nach EN 100015 <1x10^9 – >7,5x10^5 Ohm, kratz- und abriebfest nach EN 438-1.



Kunststoff lichtgrau, leitfähig, 28 mm
Harte Oberfläche mit elektrisch leitfähiger Beschichtung auf HPL-Schichtstoff-Basis auf volumenleitfähiger E1-Hochdruck-Spanplatte mit Hartfaser-Gegenzug. Hellgrauer, stoßfester Kunststoff-Umleimer.

Ableit-Widerstand RV nach DIN EN 61340 7,5x10^5 – 1x10^9 Ohm, kratz- und abriebfest nach DIN EN 438-1.



Kautschuk platingrau, leitfähig, 22 mm
Elastische Oberfläche durch homogenen, elektrisch leitfähigen Belag auf Kautschuk-Basis aus E1 3-Schicht-Spanplatte mit Gegenzug pressverleimt. Hellgrauer, stoßfester Kunststoff-Umleimer.

Ableit-Widerstand RA nach DIN 51953 10^5-10^7 Ohm.

Ohne Tischplatte

9 Farben preisgleich

Bitte jede Bestell-Nr. mit Farb-Nr. ergänzen.

- resedagrün RAL 6011
- lichtgrau RAL 7035
- lichtblau RAL 5012
- rubinrot RAL 3003
- wasserblau RAL 5021
- anthrazit RAL 7016
- rotorange RAL 2001
- brillantblau RAL 5007
- alusilber ähnlich RAL 9006

Ausführung		Melamin lichtgrau leitfähig		Kunststoff lichtgrau leitfähig		Kautschuk platingrau leitfähig		Ohne Tischplatte	
Tischplattenstärke mm		25		28		22		-	
Gesamt-Höhe mm		723 - 1130		726 - 1133		720 - 1127		698 - 1105	
Einheit		Grund	Anbau	Grund	Anbau	Grund	Anbau	Grund	Anbau
B x T Gesamt Tischgestell mm		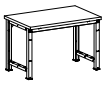		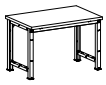		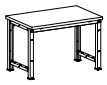		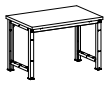	
1000 x 600 1000 x 594	€	LMK7008 633,-	LMK8008 481,-	LMK7006 692,-	LMK8006 542,-	LMK7003 698,-	LMK8003 552,-	LMK7000 430,-	LMK8000 283,-
1000 x 800 1000 x 794	€	LMK7018 682,-	LMK8018 529,-	LMK7016 793,-	LMK8016 642,-	LMK7013 804,-	LMK8013 652,-	LMK7010 457,-	LMK8010 305,-
1250 x 600 1250 x 594	€	LMK7028 692,-	LMK8028 543,-	LMK7026 744,-	LMK8026 595,-	LMK7023 750,-	LMK8023 602,-	LMK7020 445,-	LMK8020 295,-
1250 x 800 1250 x 794	€	LMK7038 752,-	LMK8038 602,-	LMK7036 897,-	LMK8036 745,-	LMK7033 910,-	LMK8033 760,-	LMK7030 480,-	LMK8030 329,-
1500 x 600 1500 x 594	€	LMK7048 746,-	LMK8048 590,-	LMK7046 792,-	LMK8046 638,-	LMK7043 802,-	LMK8043 645,-	LMK7040 476,-	LMK8040 319,-
1500 x 700 1500 x 694	€	LMK7058 768,-	LMK8058 610,-	LMK7056 898,-	LMK8056 740,-	LMK7053 948,-	LMK8053 792,-	LMK7050 480,-	LMK8050 325,-
1500 x 800 1500 x 794	€	LMK7068 802,-	LMK8068 639,-	LMK7066 954,-	LMK8066 791,-	LMK7063 1084,-	LMK8063 920,-	LMK7060 501,-	LMK8060 338,-
1500 x 1000 1500 x 994	€	LMK7078 875,-	LMK8078 708,-	LMK7076 1083,-	LMK8076 914,-	LMK7073 1254,-	LMK8073 1086,-	LMK7070 516,-	LMK8070 347,-
1750 x 700 1750 x 694	€	LMK7088 836,-	LMK8088 667,-	LMK7086 1001,-	LMK8086 832,-	LMK7083 1055,-	LMK8083 888,-	LMK7080 508,-	LMK8080 341,-
1750 x 800 1750 x 794	€	LMK7098 858,-	LMK8098 695,-	LMK7096 1046,-	LMK8096 885,-	LMK7093 1199,-	LMK8093 1036,-	LMK7090 514,-	LMK8090 350,-
1750 x 1000 1750 x 994	€	LMK7108 959,-	LMK8108 784,-	LMK7106 1195,-	LMK8106 1020,-	LMK7103 1380,-	LMK8103 1206,-	LMK7100 528,-	LMK8100 356,-
2000 x 700 2000 x 694	€	LMK7118 852,-	LMK8118 685,-	LMK7116 1017,-	LMK8116 840,-	LMK7113 1147,-	LMK8113 969,-	LMK7110 525,-	LMK8110 347,-
2000 x 800 2000 x 794	€	LMK7128 925,-	LMK8128 746,-	LMK7126 1139,-	LMK8126 959,-	LMK7123 1266,-	LMK8123 1086,-	LMK7120 537,-	LMK8120 357,-
2000 x 1000 2000 x 994	€	LMK7138 1033,-	LMK8138 856,-	LMK7136 1253,-	LMK8136 1076,-	LMK7133 1502,-	LMK8133 1327,-	LMK7130 543,-	LMK8130 369,-

Arbeitstischsystem MULTIPLAN Ergo K leitfähig

Einfache Verstellung der Arbeitshöhe mittels Handkurbel

EPA

Tischelemente	Seite	Step
Grund- / Anbautische Standard	362	1
Grund- / Anbautische Spezial	364	
Grundtisch Ergo K	366	
Grundtisch Ergo E	368	
Grundtische Mobil	370	



Ergonomisches Produkt
Zertifiziert durch IGR Institut für Gesundheit und Ergonomie
www.igr-ev.de

Arbeitstische MULTIPLAN Ergo K leitfähig

Einfache Höhenverstellung dank Handkurbel. Robuste Hydraulik mit 4 Lineareinheiten. Hubgeschwindigkeit 5 mm pro Kurbelumdrehung. Umgebungstemperatur 0-40 °C. Positionierung der Handkurbel standardmäßig rechts. Stahlprofilrahmen, C-Profil 66x 63 mm und 70 mm hohen Zargen. Grundeinheit mit 2 Fußrahmen und 2 Zargen.

Sollten Sie einen anderen Höhenverstellungsbereich benötigen, so ist eine Anpassung der Starthöhe durch unser Konstruktionsteam möglich (z.B. 900 – 1294 mm). Die minimale Starthöhe beträgt 700 mm.

Tragkraft bei gleichmäßiger Lastverteilung: 450 kg

Ihre Vorteile

- Optimal zur einfachen Umstellung von sitzender zu stehender Tätigkeit
- Stufenlose Handkurbel-Hydraulik-Höhenverstellung von 700 – 1100 mm zzgl. Tischplattenstärke
- Handkurbel zur Stoßsicherheit abklappbar
- Äußerst stabiles, langlebiges und selbstragendes Stahlgestell. Hochwertige Pulverbeschichtung in 9 Farben preisgleich

Gut zu wissen

- Tragkraftangabe stets bei gleichmäßiger Lastverteilung und abzgl. Eigen- und Anbaugewichte wie Aufbauportale, Unterbau-Gehäuse oder Zwischenböden
- Anbautische nur auf Anfrage möglich
- Kombination aus Einzelschubfach und Gehäuse-Unterbau nicht möglich.
- Mobile Schubfachschränke mit bis zu 400 mm Nutzhöhe können jederzeit platzsparend unter dem Tisch verstaut werden
- Beachten Sie die Höhe des zu bearbeitenden Werkstücks: Empfohlene Tischhöhe = Arbeitshöhe - Werkstückhöhe

Ergonomie Tipp

Die richtige Arbeitshöhe



Körpergröße m	Empfohlene Tischhöhe Sitzarbeitsplatz mm	Empfohlene Tischhöhe Steharbeitsplatz mm
1,60	720	900
1,65	725	950
1,70	730	1000
1,75	750	1025
1,80	770	1050
1,85	790	1075
1,90	810	1100



Inkl. Stellfüße für einen stabilen Stand. Mit 10 mm möglichem Bodenausgleich. Rundfuß-Ø 50 mm.



Abklappbare Handkurbel
Kein Anstoßen und hängen bleiben an der Kurbel.

Zubehör

Seitenblenden extra, steckbar

- Lochrasterung 38 mm, zur optionalen Befestigung von Flaschenhalter, Werkzeughalter etc.
- Links oder rechts montierbar
- In Verbindung mit Zwischenböden nur auf Anfrage

Tischtiefe mm	700	800	1000
Seitenblenden	LMK1181	LMK1182	LMK1183
€	82,-	87,-	92,-



Tischelemente MULTIPLAN Ergo K leitfähig

Handkurbel-Höhenverstellung von 700 – 1100 mm zzgl. Tischplattenstärke

Made in Germany by KRIEG 10 Jahre Garantie

Weitere Tischplatten im WEB
www.krieg-online.de
Tischplatten

Auf Anfrage

Tischgestell
ohne Tischplatte





Melamin lichtgrau, leitfähig, 25 mm
Harte Oberfläche mit elektrisch leitfähiger Melamin-Beschichtung auf volumenleitfähiger E1 3-Schicht-Spanplatte, hellgrauer stoßfester Kunststoff-Umleimer.

Ableit-Widerstand RA nach EN 100015 <1x10^9 – >7,5x10^5 Ohm, kratz- und abriebfest nach EN 438-1.



Kunststoff lichtgrau, leitfähig, 28 mm
Harte Oberfläche mit elektrisch leitfähiger Beschichtung auf HPL-Schichtstoff-Basis auf volumenleitfähiger E1-Hochdruck-Spanplatte mit Hartfaser-Gegenzug. Hellgrauer, stoßfester Kunststoff-Umleimer.

Ableit-Widerstand RV nach DIN EN 61340 7,5x10^5 – 1x10^9 Ohm, kratz- und abriebfest nach DIN EN 438-1.

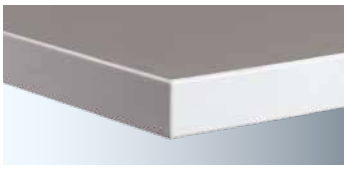

Kautschuk platingrau, leitfähig, 22 mm
Elastische Oberfläche durch homogenen, elektrisch leitfähigen Belag auf Kautschuk-Basis aus E1 3-Schicht-Spanplatte mit Gegenzug pressverleimt. Hellgrauer, stoßfester Kunststoff-Umleimer.

Ableit-Widerstand RA nach DIN 51953 10^5-10^7 Ohm.

Ausführung Tischplattenstärke mm Gesamt-Höhe mm Einheit		Melamin lichtgrau leitfähig 25 725 - 1125 Grund	Kunststoff lichtgrau leitfähig 28 728 - 1128 Grund	Kautschuk platingrau leitfähig 22 722 - 1122 Grund
B x T Gesamt Tischgestell mm		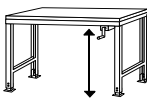	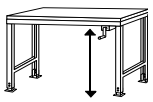	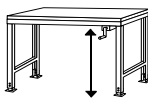
1250 x 700 1250 x 694	€ €	LMK9028 2132,-	LMK9026 2288,-	LMK9023 2308,-
1250 x 800 1250 x 794	€ €	LMK9038 2152,-	LMK9036 2311,-	LMK9033 2329,-
1500 x 700 1500 x 694	€ €	LMK9048 2304,-	LMK9046 2446,-	LMK9043 2465,-
1500 x 800 1000 x 794	€ €	LMK9058 2323,-	LMK9056 2489,-	LMK9053 2506,-
1500 x 1000 1500 x 994	€ €	LMK9068 2381,-	LMK9066 2577,-	LMK9063 2599,-
1750 x 700 1750 x 694	€ €	LMK9078 2373,-	LMK9076 2565,-	LMK9073 2588,-
1750 x 800 1750 x 794	€ €	LMK9088 2420,-	LMK9086 2617,-	LMK9083 2638,-
1750 x 1000 1750 x 794	€ €	LMK9098 2479,-	LMK9096 2692,-	LMK9093 2713,-
2000 x 700 2000 x 694	€ €	LMK9108 2528,-	LMK9106 2717,-	LMK9103 2741,-
2000 x 800 2000 x 794	€ €	LMK9118 2555,-	LMK9116 2775,-	LMK9113 2798,-
2000 x 1000 2000 x 994	€ €	LMK9128 2611,-	LMK9126 2864,-	LMK9123 2885,-

9 Farben preisgleich

Bitte jede Bestell-Nr. mit Farb-Nr. ergänzen.

- resedagrün RAL 6011
- lichtgrau RAL 7035
- lichtblau RAL 5012
- rubinrot RAL 3003
- wasserblau RAL 5021
- anthrazit RAL 7016
- rotorange RAL 2001
- brillantblau RAL 5007
- alusilber ähnlich RAL 9006

Arbeitstischsystem MULTIPLAN Ergo E Memory leitfähig

Einfache Verstellung der Arbeitshöhe mittels Elektro-Hydraulik und Bedienfeld

EPA

Tischelemente	Seite	Step
Grund- / Anbautische Standard	362	1
Grund- / Anbautische Spezial	364	
Grundtisch Ergo K	366	
Grundtisch Ergo E	368	
Grundtische Mobil	370	



Ergonomisches Produkt
Zertifiziert durch IGR Institut für Gesundheit und Ergonomie
www.igr-ev.de

Arbeitstische MULTIPLAN Ergo E Memory leitfähig

Einfache Höhenverstellung durch Elektro-Hydraulik. Robuste Hydraulik mit 4 Lineareinheiten. Hubgeschwindigkeit 9 mm/s, Umgebungstemperatur 0-40 ° C. Positionierung des Bedienfeldes standardmäßig rechts. Stahlprofilrahmen, C-Profil 66 x 63 mm und 70 mm hohen Zargen. Grundeinheit mit 2 Fußrahmen und 2 Zargen.

Sollten Sie einen anderen Höhenverstellungsbereich benötigen, so ist eine Anpassung der Starthöhe durch unser Konstruktionsteam möglich (z.B. 900 – 1294 mm). Die minimale Starthöhe beträgt 700 mm.

Tragkraft bei gleichmäßiger Lastverteilung: 600 kg

Ihre Vorteile

- Optimal zur einfachen Umstellung von sitzender zu stehender Tätigkeit
- Stufenlose Elktro-Hydraulik-Höhenverstellung von 700 – 1094 mm zzgl. Tischplattenstärke
- Mit Memory-Funktion zur Speicherung von bis zu 4 Arbeitshöhen
- Äußerst stabiles, langlebiges und selbstragendes Stahlgestell. Hochwertige Pulverbeschichtung in 9 Farben preisgleich
- Ab 800 mm Tiefe auch 2 Gehäuse möglich

Gut zu wissen

- Tragkraftangabe stets bei gleichmäßiger Lastverteilung und abzgl. Eigen- und Anbaugewichte wie Aufbauportale, Unterbau-Gehäuse oder Zwischenböden
- Anbautische nur auf Anfrage möglich
- Bis 700 mm Tischtiefe nur 1 Gehäuse montierbar
- Mobile Schubfachschränke mit bis zu 400 mm Nutzhöhe können jederzeit platzsparend unter dem Tisch verstaut werden
- Beachten Sie die Höhe des zu bearbeitenden Werkstücks: Empfohlene Tischhöhe = Arbeitshöhe - Werkstückhöhe



Inkl. Stellfüße für einen stabilen Stand. Mit 10 mm möglichem Bodenausgleich. Rundfuß-Ø 50 mm.



Bedienfeld – zur elektrischen Höhenverstellung. Mit Memory-Funktion für 4 feste Arbeitshöhen.

Ergonomie Tipp

Die richtige Arbeitshöhe



Körpergröße m	Empfohlene Tischhöhe Sitzarbeitsplatz mm	Empfohlene Tischhöhe Steharbeitsplatz mm
1,60	720	900
1,65	725	950
1,70	730	1000
1,75	750	1025
1,80	770	1050
1,85	790	1075
1,90	810	1100

Zubehör

Seitenblenden extra, steckbar

- Lochrasterung 38 mm, zur optionalen Befestigung von Flaschenhalter, Werkzeughalter etc.
- Links oder rechts montierbar
- In Verbindung mit Zwischenböden nur auf Anfrage

Tischtiefe mm	700	800	1000
Seitenblenden	LMK1184	LMK1185	LMK1186
€	74,-	78,-	81,-



Tischelemente MULTIPLAN Ergo E Memory leitfähig

Elektro-Höheneinstellung von 700 – 1094 mm zzgl. Tischplattenstärke

Made in Germany by KRIEG 10 Jahre Garantie

Weitere Tischplatten im WEB
www.krieg-online.de
Tischplatten

Auf Anfrage

Tischgestell
ohne Tischplatte





Melamin lichtgrau, leitfähig, 25 mm
Harte Oberfläche mit elektrisch leitfähiger Melamin-Beschichtung auf volumenleitfähiger E1 3-Schicht-Spanplatte, hellgrauer stoßfester Kunststoff-Umleimer.

Ableit-Widerstand RA nach EN 100015 $<1x10^9$ – $>7,5x10^5$ Ohm, kratz- und abriebfest nach EN 438-1.



Kunststoff lichtgrau, leitfähig, 28 mm
Harte Oberfläche mit elektrisch leitfähiger Beschichtung auf HPL-Schichtstoff-Basis auf volumenleitfähiger E1-Hochdruck-Spanplatte mit Hartfaser-Gegenzug. Hellgrauer, stoßfester Kunststoff-Umleimer.

Ableit-Widerstand RV nach DIN EN 61340 $7,5x10^5$ – $1x10^9$ Ohm, kratz- und abriebfest nach DIN EN 438-1.

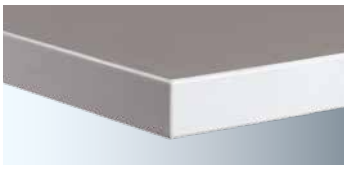

Kautschuk platingrau, leitfähig, 22 mm
Elastische Oberfläche durch homogenen, elektrisch leitfähigen Belag auf Kautschuk-Basis aus E1 3-Schicht-Spanplatte mit Gegenzug pressverleimt. Hellgrauer, stoßfester Kunststoff-Umleimer.

Ableit-Widerstand RA nach DIN 51953 10^5-10^7 Ohm.

Ausführung	Melamin lichtgrau leitfähig	Kunststoff lichtgrau leitfähig	Kautschuk platingrau leitfähig
Tischplattenstärke mm	25	28	22
Gesamt-Höhe mm	725 - 1119	728 - 1122	722 - 1116
Einheit	Grund	Grund	Grund
B x T Gesamt Tischgestell mm	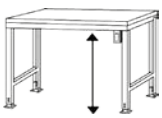	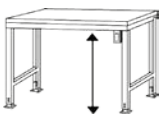	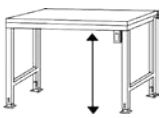
1250 x 700 1250 x 694 €	LMK9528 3011,-	LMK9526 3146,-	LMK9523 3161,-
1250 x 800 1250 x 794 €	LMK9538 3032,-	LMK9536 3130,-	LMK9533 3146,-
1500 x 700 1500 x 694 €	LMK9548 3109,-	LMK9546 3241,-	LMK9543 3255,-
1500 x 800 1500 x 794 €	LMK9558 3129,-	LMK9556 3279,-	LMK9553 3306,-
1500 x 1000 1500 x 994 €	LMK9568 3184,-	LMK9566 3362,-	LMK9563 3389,-
1750 x 700 1750 x 694 €	LMK9578 3202,-	LMK9576 3381,-	LMK9573 3398,-
1750 x 800 1750 x 794 €	LMK9588 3247,-	LMK9586 3427,-	LMK9583 3455,-
1750 x 1000 1750 x 994 €	LMK9598 3305,-	LMK9596 3499,-	LMK9593 3513,-
2000 x 700 2000 x 694 €	LMK9608 3309,-	LMK9606 3513,-	LMK9603 3532,-
2000 x 800 2000 x 794 €	LMK9618 3334,-	LMK9616 3570,-	LMK9613 3544,-
2000 x 1000 2000 x 994 €	LMK9628 3389,-	LMK9626 3651,-	LMK9623 3665,-

9 Farben preisgleich

Bitte jede Bestell-Nr. mit Farb-Nr. ergänzen.

- resedagrün RAL 6011
- lichtgrau RAL 7035
- lichtblau RAL 5012
- rubinrot RAL 3003
- wasserblau RAL 5021
- anthrazit RAL 7016
- rotorange RAL 2001
- brillantblau RAL 5007
- alusilber ähnlich RAL 9006

Arbeitstischsystem MULTIPLAN mobil leitfähig

Einfache Verstellung der Arbeitshöhe mittels Handkurbel

EPA

Tischelemente	Seite	Step
Grund- / Anbautische Standard	362	1
Grund- / Anbautische Spezial	364	
Grundtisch Ergo K	366	
Grundtisch Ergo E	368	
Grundtische Mobil	370	

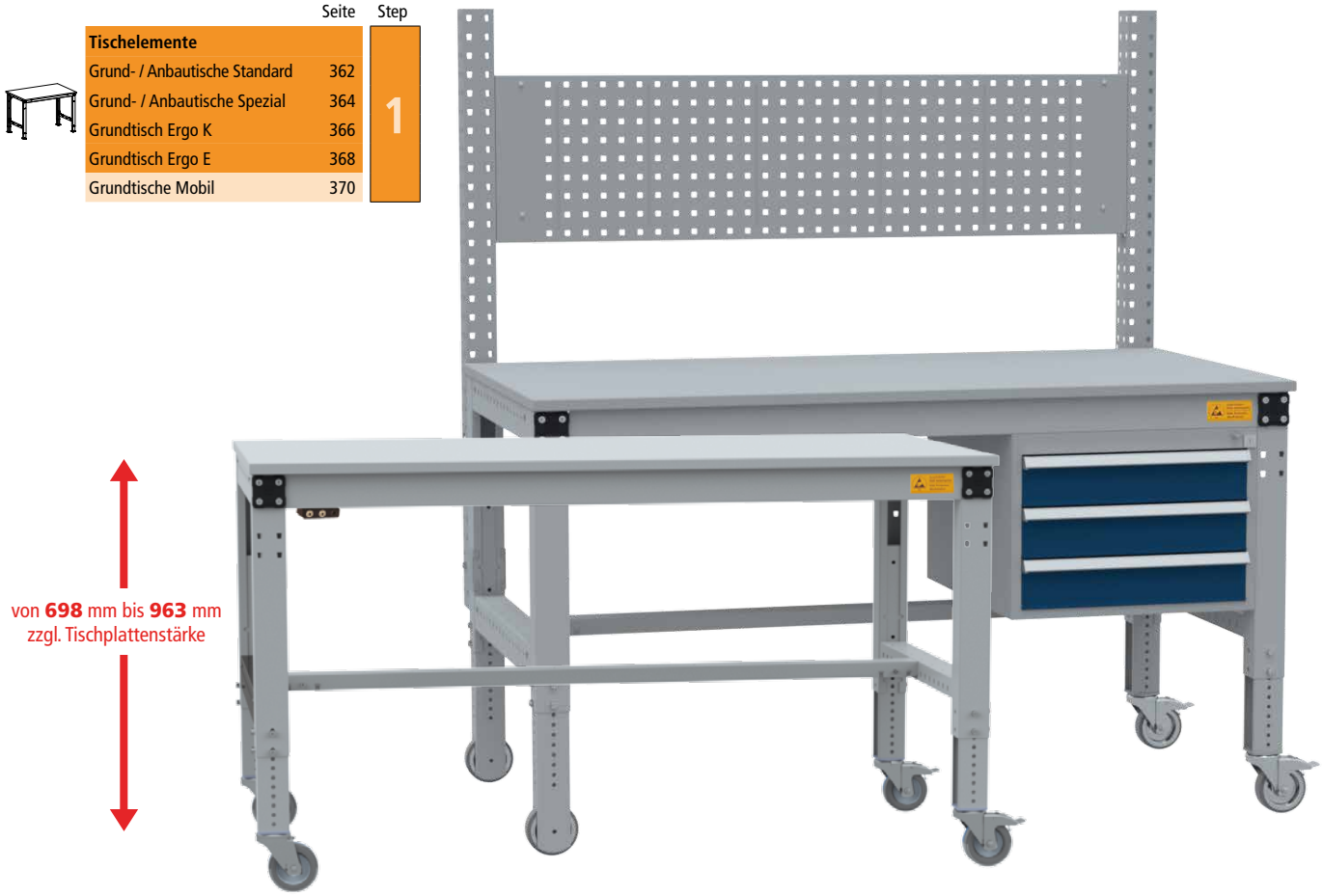

Arbeitstische MULTIPLAN mobil leitfähig

Stahlprofilrahmen, C-Profil 66 x 63 mm und 70 mm hohe Zargen. Grundeinheit mit 2 Fußrahmen und 2 Zargen. Inkl. Querstabilisierungsstrebe. Elastik-Bereifung mit Kugellagerung für leichten Lauf, Ø 100 x 35 mm.

Tragkraft bei gleichmäßiger Lastverteilung: 500 kg

Ihre Vorteile

- Durch Mobilität einfacher Wechsel des Arbeitsstandortes, kein Ab- und Aufbau nötig
- Keine unerwünschte Veränderung der Grund höhe, hoher Höheneinstellungsbereich im 19 mm Raster von 698-963 mm zzgl. Tischplattenstärke
- Äußerst stabiles und langlebiges, selbst-tragendes Gestell, hochwertig pulver-beschichtet in 9 Farben preisgleich

Gut zu wissen

- Tragkraftangabe stets bei gleichmäßiger Lastverteilung und abzgl. Eigen- und Anbaugewichte wie Aufbauportale, Unterbau-Gehäuse oder Zwischenböden
- Mobile Schubfachschränke mit bis zu 400 mm Nutzhöhe können jederzeit platzsparend unter dem Tisch verstaut werden
- Beachten Sie die Höhe des zu bearbeitenden Werkstücks: Empfohlene Tischhöhe = Arbeitshöhe - Werkstückhöhe

Rollenausstattung 1

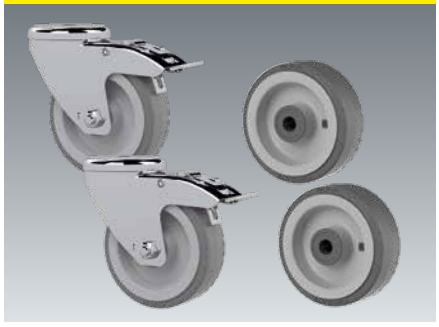

Rollensatz 1
Für einen guten Geradelauf
2 x Lenkrollen mit Feststeller,
2 x Bockrollen

Rollenausstattung 2



Rollensatz 2
Für eine hohe Wendigkeit
4 x Lenkrollen
davon 2 x mit Feststeller

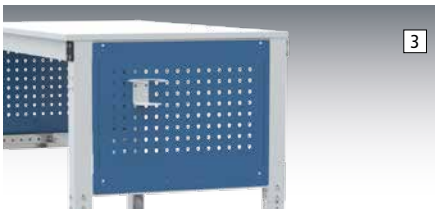

3 Seitenblenden, extra
- Lochrasterung 38 mm, zur optionalen Befestigung von Flaschenhalter, Werkzeughalter etc.
- Links oder rechts montierbar
- In Verbindung mit Zwischenböden nur auf Anfrage

Tischtiefe mm	600	700	800	1000
	LMK1188	LMK1189	LMK1190	LMK1191
€	69,-	73,-	77,-	80,-

Tischelemente MULTIPLAN mobil leitfähig

Raster-Höheneinstellung von 698 – 963 mm zzgl. Tischplattenstärke

Made in Germany by KRIEG 10 Jahre Garantie

@ Weitere Tischplatten im WEB
www.krieg-online.de
Tischplatten

Rollenausstattung
1 + 2



Beschreibung auf Seite 370

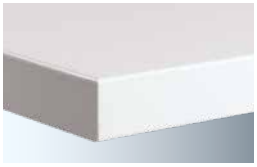

Melamin lichtgrau, leitfähig, 25 mm
Harte Oberfläche mit elektrisch leitfähiger Melamin-Beschichtung auf volumenleitfähiger E1 3-Schicht-Spanplatte, hellgrauer stoßfester Kunststoff-Umleimer.

Ableit-Widerstand RA nach EN 100015 <$1x10^9$ – >$7,5x10^5$ Ohm, kratz- und abriebfest nach EN 438-1.



Kunststoff lichtgrau, leitfähig, 28 mm
Harte Oberfläche mit elektrisch leitfähiger Beschichtung auf HPL-Schichtstoff-Basis auf volumenleitfähiger E1-Hochdruck-Spanplatte mit Hartfaser-Gegenzug. Hellgrauer, stoßfester Kunststoff-Umleimer.

Ableit-Widerstand RV nach DIN EN 61340 $7,5x10^5$ – $1x10^9$ Ohm, kratz- und abriebfest nach DIN EN 438-1.



Kautschuk platingrau, leitfähig, 22 mm
Elastische Oberfläche durch homogenen, elektrisch leitfähigen Belag auf Kautschuk-Basis aus E1 3-Schicht-Spanplatte mit Gegenzug pressverleimt. Hellgrauer, stoßfester Kunststoff-Umleimer.

Ableit-Widerstand RA nach DIN 51953 10^5-10^7 Ohm.

Ohne Tischplatte

Ausführung		Melamin lichtgrau leitfähig		Kunststoff lichtgrau leitfähig		Kautschuk platingrau leitfähig		Ohne Tischplatte	
Tischplattenstärke mm		25		28		22		-	
Gesamt-Höhe mm		723 - 988		726 - 991		720 - 985		698 - 963	
Rollenausstattung		1	2	1	2	1	2	1	2
B x T Gesamt Tischgestell mm									
1000 x 600 1000 x 594	€	LMK5008 975,-	LMK6008 947,-	LMK5006 1033,-	LMK6006 1006,-	LMK5003 1040,-	LMK6003 1013,-	LMK5000 777,-	LMK6000 749,-
1000 x 800 1000 x 794	€	LMK5018 1102,-	LMK6018 1028,-	LMK5016 1213,-	LMK6016 1137,-	LMK5013 1223,-	LMK6013 1148,-	LMK5010 880,-	LMK6010 805,-
1250 x 600 1250 x 594	€	LMK5028 1191,-	LMK6028 1102,-	LMK5026 1242,-	LMK6026 1154,-	LMK5023 1250,-	LMK6023 1162,-	LMK5020 946,-	LMK6020 858,-
1250 x 800 1250 x 794	€	LMK5038 1250,-	LMK6038 1165,-	LMK5036 1390,-	LMK6036 1303,-	LMK5033 1403,-	LMK6033 1319,-	LMK5030 981,-	LMK6030 897,-
1500 x 600 1500 x 594	€	LMK5048 1327,-	LMK6048 1253,-	LMK5046 1373,-	LMK6046 1279,-	LMK5043 1381,-	LMK6043 1289,-	LMK5040 1061,-	LMK6040 967,-
1500 x 800 1500 x 794	€	LMK5058 1320,-	LMK6058 1258,-	LMK5056 1470,-	LMK6056 1410,-	LMK5053 1484,-	LMK6053 1423,-	LMK5050 1023,-	LMK6050 962,-
1500 x 1000 1500 x 994	€	LMK5068 1586,-	LMK6068 1478,-	LMK5066 1787,-	LMK6066 1681,-	LMK5063 1805,-	LMK6063 1698,-	LMK5060 1232,-	LMK6060 1123,-
1750 x 800 1750 x 794	€	LMK5088 1626,-	LMK6088 1514,-	LMK5086 1812,-	LMK6086 1699,-	LMK5083 2014,-	LMK6083 1900,-	LMK5080 1288,-	LMK6080 1174,-
1750 x 1000 1750 x 994	€	LMK5098 1715,-	LMK6098 1601,-	LMK5096 1945,-	LMK6096 1834,-	LMK5093 1893,-	LMK6093 1786,-	LMK5090 1292,-	LMK6090 1178,-
2000 x 800 2000 x 794	€	LMK5118 1707,-	LMK6118 1591,-	LMK5116 1915,-	LMK6116 1801,-	LMK5113 1996,-	LMK6113 1883,-	LMK5110 1322,-	LMK6110 1207,-
2000 x 1000 2000 x 994	€	LMK5128 1843,-	LMK6128 1723,-	LMK5126 2058,-	LMK6126 1940,-	LMK5123 2197,-	LMK6123 2080,-	LMK5120 1358,-	LMK6120 1242,-

9 Farben preisgleich

Bitte jede Bestell-Nr. mit Farb-Nr. ergänzen.

- resedagrün RAL 6011
- lichtgrau RAL 7035
- lichtblau RAL 5012
- rubinrot RAL 3003
- wasserblau RAL 5021
- anthrazit RAL 7016
- rotorange RAL 2001
- brillantblau RAL 5007
- alusilber ähnlich RAL 9006

Komplette Gehäuse-Unterbauten MULTIPLAN leitfähig

Für einen aufgeräumten Arbeitsplatz

EPA

		Seite	Step
	Tischelemente	362	1
	Unterbauten		2
	Gehäuse-Unterbauten	372	
	Mobile Schubfachschränke	374	
	Individuelle Gehäuse-Unterbauten	376	
	Schubfach-Organistation	378	
	Fußstützen	379	
	Zwischenboden	379	
	Aufbauportale	380	3
	Arbeitsplatzbeleuchtung	383	4
	Energiebereitstellung	384	5
	Werkzeugbereitstellung	386	6
	Informationsbereitstellung	390	7
	Materialbereitstellung	392	8
	Materialtransport	395	9



Komplett Gehäuse-Unterbauten

Massive, verstärkte Stahlblech-Konstruktion bis 200 kg belastbar. Zylinderschloss mit 2 Schlüsseln. Schubfächer 80 % ausziehbar, bis 35 kg belastbar. Große Griffleiste mit Etikett. Gehäuse, Türen und Schubfächer einfarbig. Serienmäßig mit Zentralverschluss und Einzelauszugsperre, verhindert das unbeabsichtigte, gleichzeitige Öffnen von mehreren Schubfächern.

9 Farben preisgleich!

Komplett Gehäuse- Unterbauten serienmäßig in 9 Farboptionen erhältlich!
Alle RAL Farben auf Anfrage möglich!

Gehäuse-Unterbauten für MULTIPLAN Mobil

Standardmäßig mit zusätzlicher Schubfachsicherung
zur Verhinderung des unbeabsichtigten Herauslaufens der Schubfächer während der Bewegung des Tisches.

Komplett Gehäuse-Unterbauten, Nutzhöhe 300 mm



Tischtiefe	mm	Für Tische Stationär	Mobil
	700	LMK1000	LMK1003
	€	554,-	681,-
	800	LMK1001	LMK1004
	€	558,-	685,-
	1000	LMK1002	LMK1005
	€	564,-	695,-

1 Gesamt B x T x H: 500 x 580 x 360 mm
Einrichtungselemente:
3 Schubfächer mit
Lochboden: 3 x 100 mm



Tischtiefe	mm	Für Tische Stationär	Mobil
	700	LMK1006	LMK1009
	€	561,-	689,-
	800	LMK1007	LMK1010
	€	563,-	691,-
	1000	LMK1008	LMK1011
	€	572,-	702,-

2 Gesamt B x T x H: 500 x 580 x 360 mm
Einrichtungselemente:
3 Schubfächer mit
Lochboden: 1 x 50 mm, 1 x 100 mm, 1 x 150 mm

Hersteller-Extra

Bringen Sie Farbe in Ihren Betrieb!

Mit unserer umweltfreundlichen Lackieranlage geben wir unseren Unterbauten die Optik, die Sie wünschen. In 9 Farben preisgleich!

Alle weiteren RAL Farben gegen einen nur geringen Aufpreis.

Wir freuen uns auf Ihre Anfrage!

+49 (0)7033 - 909 46 81



Komplett Gehäuse-Unterbauten, Nutzhöhe 300 mm



3 Gesamt B x T x H: 500 x 580 x 360 mm
Einrichtungselemente:
2 Schubfächer mit
Lochboden: 1 x 100 mm, 1 x 200 mm

Tischtiefe	mm	Für Tische Stationär	Mobil
	700	LMK1012	LMK1015
	€	494,-	621,-
	800	LMK1013	LMK1016
	€	529,-	622,-
	1000	LMK1014	LMK1017
	€	503,-	638,-



4 Gesamt B x T x H: 500 x 580 x 360 mm
Einrichtungselemente:
2 Schubfächer mit
Lochboden: 2 x 150 mm

Tischtiefe	mm	Für Tische Stationär	Mobil
	700	LMK1018	LMK1021
	€	495,-	621,-
	800	LMK1019	LMK1022
	€	498,-	623,-
	1000	LMK1020	LMK1023
	€	505,-	638,-



5 Gesamt B x T x H: 500 x 580 x 360 mm
Einrichtungselemente:
1 Tür, 1 fester Einlegeboden

Tischtiefe	mm	Türanschlag links	rechts
	700	LMK1024	LMK1027
	€	405,-	405,-
	800	LMK1025	LMK1028
	€	408,-	408,-
	1000	LMK1026	LMK1029
	€	416,-	416,-

Unterbauten mit Nutzhöhe 500 mm nicht geeignet für **MULTIPLAN Ergo K** und **Ergo E**

Komplett Gehäuse-Unterbauten, Nutzhöhe 500 mm



6 Gesamt B x T x H: 500 x 580 x 560 mm
Einrichtungselemente:
3 Schubfächer mit
Lochboden: 1 x 100 mm, 2 x 200 mm

Tischtiefe	mm	Für Tische Stationär
	700	LMK1030
	€	638,-
	800	LMK1031
	€	640,-
	1000	LMK1032
	€	643,-



7 Gesamt B x T x H: 500 x 580 x 560 mm
Einrichtungselemente:
4 Schubfächer mit Lochboden:
1 x 50 mm, 1 x 100 mm, 1 x 150 mm, 1 x 200 mm

Tischtiefe	mm	Für Tische Stationär
	700	LMK1033
	€	701,-
	800	LMK1034
	€	705,-
	1000	LMK1035
	€	709,-



8 Gesamt B x T x H: 500 x 580 x 560 mm
Einrichtungselemente:
4 Schubfächer
mit Lochboden: 3 x 100 mm, 1 x 200 mm

Tischtiefe	mm	Für Tische Stationär
	700	LMK1036
	€	694,-
	800	LMK1037
	€	687,-
	1000	LMK1038
	€	701,-



9 Gesamt B x T x H: 500 x 580 x 560 mm
Einrichtungselemente:
5 Schubfächer mit
Lochboden: 5 x 100 mm

Tischtiefe	mm	Für Tische Stationär
	700	LMK1039
	€	753,-
	800	LMK1040
	€	757,-
	1000	LMK1041
	€	763,-



10 Gesamt B x T x H: 500 x 580 x 560 mm
Einrichtungselemente:
5 Schubfächer mit
Lochboden: 1 x 50 mm, 3 x 100 mm, 1 x 150 mm

Tischtiefe	mm	Für Tische Stationär
	700	LMK1042
	€	763,-
	800	LMK1043
	€	767,-
	1000	LMK1044
	€	770,-



11 Gesamt B x T x H: 460 x 580 x 150 mm
Einrichtungselemente:
mit oder ohne Schloss, 100% ausziehbar,
Blendenhöhe 150 mm

Tischtiefe	mm	ohne Schloss	mit Schloss
	700-1200	LMK1101	LMK1103
	€	176,-	191,-

9 Farben preisgleich

Bitte jede Bestell-Nr. mit Farb-Nr. ergänzen.

resedagrün RAL 6011
lichtgrau RAL 7035
lichtblau RAL 5012
rubinrot RAL 3003
wasserblau RAL 5021
anthrazit RAL 7016
rotorange RAL 2001
brillantblau RAL 5007
alusilber ähnlich RAL 9006

Arbeitstischsystem MULTIPLAN leitfähig

Mobile Schubfachschränke für den flexiblen Arbeitsplatz-Standortwechsel

EPA

	Seite	Step
Unterbauten		2
Komplett-Gehäuse-Unterbauten	372	
Mobile Schubfachschränke	374	
Individuelle Gehäuse-Unterbauten	376	
Schubfach-Unterteilungen	378	
Fußstützen	379	
Zwischenböden	379	



WIR PLANEN FÜR SIE OPTIMALE ARBEITSPLÄTZE!

Gemeinsam mit Ihnen konzipieren wir Ihren Arbeitsplatz. Dabei wird auch die Übersicht und Ordnung nicht vernachlässigt.

Professionalität zeigt sich im Detail - und diese beginnt nicht zuletzt mit einer optimierten Unterbaulösung!

Unterbauten
Mobile Schubfachschränke mit 400 und 500 mm Nutzhöhe

Mobile Schubfachschränke

Mobiler Beistellschrank zur Kleinteileablage.
An mehreren Arbeitsplätzen einsetzbar, z.B. bei flexiblen Arbeitsplatzwechsel im Schichtbetrieb. Gesamthöhe erlaubt eine Positionierung unterhalb des Arbeitstisches. Serienmäßig mit Zentralverschluss, Einzelauszugssperre und Schubfachsicherung. Verhindert das unbeabsichtigte Herauslaufen der Schubfächer während des Fahrens. Zusätzlich mit Fahrrahmen aus Stahl. 2 Bock- und 2 Lenkrollen 100 mm Ø aus Polyamid, feststellbar und großem Schiebebügel. Schubfächer 80 % ausziehbar, bis 35 kg belastbar.



Komplett Gehäuse- Unterbauten serienmäßig in 9 Farboptionen erhältlich!

Alle RAL Farben auf Anfrage möglich!



1 **Nutzhöhe 400 mm**
Gesamt B x T x H:
500 x 580 x 620 mm

Einrichtungselemente:
4 Schubfächer mit Lochboden
1 x 50 mm, 2 x 100 mm,
1 x 150 mm

LMK1047 € 910,-

9 Farben preisgleich
Bitte jede Bestell-Nr. mit Farb-Nr. ergänzen.

- resedagrün RAL 6011
- lichtgrau RAL 7035
- lichtblau RAL 5012
- rubinrot RAL 3003
- wasserblau RAL 5021
- anthrazit RAL 7016
- rotorange RAL 2001
- brillantblau RAL 5007
- alusilber ähnlich RAL 9006

Komplett Gehäuse-Unterbauten, Nutzhöhe 400 mm, für stationäre Sitz- und Steharbeitsplätze, ab 698 mm Tischhöhe



2 Gesamt B x T x H: 500 x 580 x 620 mm
Einrichtungselemente
4 Schubfächer mit Lochboden 4 x 100 mm

LMK1048 € 917,-



3 Gesamt B x T x H: 500 x 580 x 620 mm
Einrichtungselemente:
3 Schubfächer mit Lochboden 2 x 100 mm,
1 x 200 mm

LMK1049 € 854,-



4 Gesamt B x T x H: 500 x 580 x 620 mm
Einrichtungselemente:
3 Schubfächer mit Lochboden 1 x 100 mm,
2 x 150 mm

LMK1050 € 856,-

Komplett Gehäuse-Unterbauten, Nutzhöhe 500 mm, für stationäre Steharbeitsplätze, ab 798 mm Tischhöhe



5 Gesamt B x T x H: 500 x 580 x 720 mm
Einrichtungselemente:
4 Schubfächer mit Lochboden 1 x 50 mm,
1 x 100 mm, 1 x 150 mm, 1 x 200 mm

LMK1051 € 1115,-



6 Gesamt B x T x H: 500 x 580 x 720 mm
Einrichtungselemente:
5 Schubfächer mit Lochboden 5 x 100 mm

LMK1052 € 1075,-



7 Gesamt B x T x H: 500 x 580 x 720 mm
Einrichtungselemente:
4 Schubfächer mit Lochboden 3 x 100 mm,
1 x 200 mm

LMK1053 € 1016,-

Arbeitstischsystem MULTIPLAN leitfähig

Individuelle Gehäuse-Unterbauten



Unterbauten	Seite	Step
Komplett-Gehäuse-Unterbauten	372	2
Mobile Schubfachschränke	374	
Individuelle Gehäuse-Unterbauten	376	
Schubfach-Unterteilungen	378	
Fußstützen	379	
Zwischenböden	379	

Individuelle Gehäuse-Unterbauten

Individuelle Konfiguration Ihrer Gehäuse-Unterbauten.



Komplett Gehäuse- Unterbauten serienmäßig in 9 Farboptionen erhältlich!

Alle RAL Farben auf Anfrage möglich!





1 Individuelle Gehäuse-Unterbauten für Schubfächer
In 300 und 500 mm Nutzhöhe zur Aufnahme von Gehäuse-Schubfächern. Massive, verstärkte Stahlblech-Konstruktion bis 200 kg belastbar. Zylinderschloss mit 2 Schlüsseln. 50 mm Lochraster zur individuellen Einteilung mit Gehäuse-Schubfächern. Gehäuse, Türen und Schubfächer auch verschiedenfarbig nach Ihren Wünschen. Serienmäßig mit Zentralverschluss und Einzelauszugsperre. Verhindert das unbeabsichtigte, gleichzeitige Öffnen von mehreren Schubfächern.

2 Individuelle fahrbare Schubfachschränke
Zur Aufnahme von Gehäuse-Schubfächern. Ausführung wie oben mit Zentralverschluss, Einzelauszugsperre und Schubfachsicherung. Verhindert das unbeabsichtigte Herauslaufen der Schubfächer während des Fahrens. Zusätzlich mit Fahrrahmen aus Stahl. 2 Bock- und 2 Lenkrollen 100 mm Ø aus Polyamid, feststellbar und mit großem Schiebebügel.

3 Gehäuse-Schubfächer
Zur Aufnahme in Gehäuse-Unterbauten und fahrbaren Schubfachschränken. Stahlausführung, stabil und verwindungsfrei, rollengelagert, leichtlaufend, 80 % ausziehbar, bis 35 kg belastbar, Boden zur Aufnahme von Fachunterteilungen im 36 mm Raster gelocht. Große schwarze, handliche Griffleiste mit Beschriftungsetikett und Klarsichtabdeckung.

4 Individuelle Gehäuse-Unterbauten
In 300 und 500 mm Nutzhöhe mit Tür zur Aufnahme von Böden. Ausführung wie oben mit Zylinderschloss und 2 Schlüsseln.

50 mm Lochraster zur Aufnahme von Einlegeböden fest und Ausziehböden.

5 Einlegeboden, fest
Bis 35 kg belastbar, Höheneinstellung im 50 mm Raster.

6 Ausziehboden
Bis 35 kg belastbar, 80 % ausziehbar, Höheneinstellung im 50 mm Raster.
Nicht bei mobilen Schubfachschränken.

7 Einzelschubfächer
Stahlausführung, stabil und verwindungsfrei, rollengelagert, leicht laufend, 100% ausziehbar, bis 35 kg belastbar. Boden glatt, ohne Lochung.

Große schwarze, handliche Griffleiste mit Beschriftungsetikett und Klarsichtabdeckung. Ohne oder mit Zylinderschloss, 2 Schlüssel.
Blendenhöhe 50, 100, 150 mm.

*Gehäuse Nutzhöhe 500 mm ist nur kompatibel mit **MULTIPLAN** Standard und Spezial

1



Gehäuseunterbauten für Schubfächer	Für stationäre Tische				Für mobile Tische	
Nutzhöhe mm	300		*500		300 mobil	
Gesamt B x T x H mm	500 x 580 x 360		500 x 580 x 560		500 x 580 x 360	
Tischtiefe mm		€		€		€
700	LMK1060	316,-	LMK1064	354,-	LMK1068	447,-
800	LMK1061	318,-	LMK1065	357,-	LMK1069	449,-
1000	LMK1062	326,-	LMK1066	363,-	LMK1070	461,-
1200	LMK1063	335,-	LMK1067	374,-	LMK1071	478,-

2



Fahrbare Schubfachschränke				
Gehäuse Nutzhöhe mm	400	500	700	900
Gesamt B x T x H mm	500 x 580 x 620	500 x 580 x 720	500 x 580 x 960	500 x 580 x 1060
	LMK1072	LMK1073	LMK1074	LMK1075
€	604,-	685,-	787,-	885,-

3



Gehäuse Schubfächer mit Lochboden	Aufsummierte Blendenhöhen müssen der Gehäuse-Nutzhöhe entsprechen				
Gesamt B x T mm	460 x 580	460 x 580	460 x 580	460 x 580	460 x 580
Blendenhöhe mm	50	100	150	200	300
Innen H x B x T mm	35 x 425 x 485	85 x 425 x 550	135 x 425 x 550	185 x 425 x 550	285 x 425 x 550
	LMK1076	LMK1077	LMK1078	LMK1079	LMK1080
€	80,-	84,-	97,-	108,-	133,-

4



Nutzhöhe mm	300				500			
Gesamt B x T x H mm	500 x 580 x 360				500 x 580 x 560			
Tür Anschlag	links		rechts		links		rechts	
Tischtiefe mm		€		€		€		€
700	LMK1081	361,-	LMK1085	361,-	LMK1089	396,-	LMK1093	396,-
800	LMK1082	364,-	LMK1086	365,-	LMK1090	399,-	LMK1094	399,-
1000	LMK1083	370,-	LMK1087	370,-	LMK1091	405,-	LMK1095	405,-
1200	LMK1084	380,-	LMK1088	380,-	LMK1092	417,-	LMK1096	417,-

5

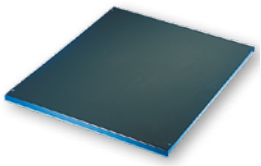

Einlegeboden fest
Für Gehäuse mit Unterbauten Türen
H x B x T mm 17 x 460 x 574

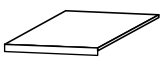

LMK1097 € 57,-

6



Ausziehboden
Für Gehäuse mit Unterbauten Türen
H x B x T mm 19 x 460 x 545

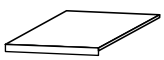

LMK1098 € 59,-

7



Für Tischtiefe mm	700-1200	700-1200
Gesamt B x T mm	460 x 580	460 x 580
Innen B x T mm	425 x 550	425 x 550
Blend-/Innenhöhe mm	ohne Schloss	mit Schloss
50/35	LMK1099	-
€	168,-	-
100/85	LMK1100	LMK1102
€	171,-	190,-
150/135	LMK1101	LMK1103
€	176,-	191,-

8



Hauptschlüssel
zum Öffnen und Schließen aller Schlösser von Einzelschubfächern, Gehäuse-Unterbauten und mobilen Schubfachschränken.

LMK1104 € 14,20

9 Farben preisgleich

Bitte jede Bestell-Nr. mit Farb-Nr. ergänzen.

- resedagrün RAL 6011
- lichtgrau RAL 7035
- lichtblau RAL 5012
- rubinrot RAL 3003
- wasserblau RAL 5021
- anthrazit RAL 7016
- rotorange RAL 2001
- brillantblau RAL 5007
- alusilber ähnlich RAL 9006

Arbeitstischsystem MULTIPLAN leitfähig

Schubfach-Organistatiom

	Seite	Step
Unterbauten		2
Komplett-Gehäuse-Unterbauten	372	
Mobile Schubfachschränke	374	
Individuelle Gehäuse-Unterbauten	376	
Schubfach-Unterteilungen	378	
Fußstützen	379	
Zwischenböden	379	



Schubfach-Organisation

Schonende und übersichtliche Unterbringung von Werkzeugen und Kleinteilen. Grobeinteilung mit Fachschienen, Feinunterteilung mit Fachteilern und Seitenschienen.

Technische Info:

Alle Schubfächer ab Tischtiefe 700 mm sind mit einem Lochraster von 36 mm versehen, was eine nahezu beliebige Teilung ermöglicht. Zwei Unterteiler für Schubfächer mit Blendenhöhe 50 mm und 100–300 mm.

1 Komplett-Angebot, 5 komplette Unterteilungs-Sets

Set 1

2 Fachschienen



Blendenhöhe mm	50	100-300
	LMK1105	LMK1106
€	17,70	28,40

Set 2

1 Fachschiene
2 Seitenschienen
6 Fachteiler 208 mm breit



Blendenhöhe mm	50	100-300
	LMK1107	LMK1108
€	30,80	35,90

Set 3

2 Fachschienen
2 Seitenschienen
12 Fachteiler 135 mm breit



Blendenhöhe mm	50	100-300
	LMK1109	LMK1110
€	49,80	64,-

Set 4

2 Fachschienen
2 Seitenschienen
8 Fachteiler 98 mm breit
4 Fachteiler 208 mm breit



Blendenhöhe mm	50	100-300
	LMK1111	LMK1112
€	49,40	64,-

Set 5

3 Fachschienen
2 Seitenschienen
16 Fachteiler 98 mm breit



Blendenhöhe mm	50	100-300
	LMK1113	LMK1114
€	64,-	81,90

Individuelle Schubfach-Organisation zur Selbstkonfiguration

2 **Seitenschienen für Fachteiler** pro Schubfach
1 VE = 2 Stück erforderlich.



Blendenhöhe mm	50	100-300
	LMK1115	LMK1116
€	9,40	9,40

3 **Fachschienen,** Stahlblech verzinkt.
Am Schubfachboden verschraubbar.





Blendenhöhe mm	50	100-300
H x B x T mm	33 x 9 x 483	82 x 9 x 548
	LMK1117	LMK1118
€	10,60	14,20

4 **Fachteiler,** Stahlblech verzinkt, einsteckbar.
Nur in Verbindung mit Seiten- und Fachschiene einsetzbar.

Blendenhöhe mm	50	100-300
HxT mm	33x2	82x2
Breite mm		
98	LMK1119	LMK1123
€	3,60	3,60
135	LMK1120	LMK1124
€	3,60	3,60
171	LMK1121	LMK1125
€	3,60	3,60
208	LMK1122	LMK1126
€	3,60	3,60

Schubfach-Einsatz und Schutzeinlagen

5



5 Kunststoff-Einlage leitfähig
Zum Schutz von empfindlichen Werkzeugen und Geräten. Schwarz 1,5 mm stark.

Für Blendenhöhe	50 mm	100–300 mm
H x B x T mm	1,5 x 425 x 485	1,5 x 425 x 550
	LMK1127	LMK1128
€	22,40	24,90

6

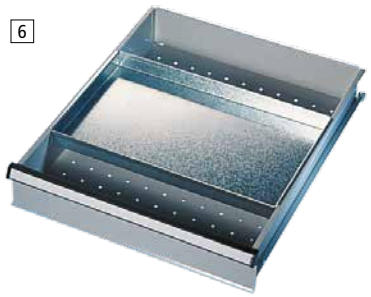

6 Schubfach-Einsatz
Verschiebbar als zusätzliches Fach im Schubfach. Aus Stahlblech verzinkt.

Für Blendenhöhe	100–300 mm
H x B x T mm	32 x 425 x 270
	LMK1129
€	23,60

7 Zwischenböden

Extra Ablagefläche zur Stauraumausnutzung. Ideal für großflächige Ablagen, bis zu 75 kg bei gleichmäßig verteilter Last. Boden zurückgesetzt, keine Störung des Beinraumes.

Technische Info:

Aus E 1 3-Schicht-Spanplatte, 19 mm stark, Melaminbeschichtung, lichtgrau. Lichtgrauer, stoßfester Kunststoff-Umleimer.

Ab Breite 1000 mm mit 1 Unterzug. Kein Einsatz mit Fußstützen, Gehäuse-Unterbauten 500 mm und fahrbaren Schubfachschränken möglich. Einsatz mit Seitenblenden auf Anfrage. Zwischenboden für Tische mit Tiefe 1200 mm nur auf Anfrage möglich, Einsatz mit Seitenblenden ebenfalls nur auf Anfrage.



Für Tischbreite x Tischtiefe mm	Für stationäre Tische Zwischenboden B x T mm		Für mobile Tische Zwischenboden B x T mm	
1000 x 600	1000 x 350	LMK1135	1000 x 350	LMK1146
	€	156,-	€	125,-
1000 x 800	1000 x 500	LMK1136	1000 x 500	LMK1147
	€	192,-	€	167,-
1250 x 600	1250 x 350	LMK1137	1250 x 350	LMK1148
	€	190,-	€	156,-
1250 x 800	1250 x 500	LMK1138	1250 x 500	LMK1149
	€	240,-	€	188,-
1500 x 600	1500 x 350	LMK1139	1500 x 350	LMK1150
	€	218,-	€	197,-
1500 x 800	1500 x 500	LMK1140	1500 x 500	LMK1151
	€	273,-	€	234,-
1750 x 800	1750 x 500	LMK1142	1750 x 500	LMK1153
	€	318,-	€	271,-
2000 x 800	2000 x 500	LMK1144	2000 x 500	LMK1159
	€	364,-	€	314,-
2000 x 1000	2000 x 500	LMK1145	2000 x 500	LMK1160
	€	364,-	€	314,-

8 Fußstütze

Höhenverstellbar und neigbar. Stabiles Gestell aus Präzisionsstahlrohr, beschichtet schwarz mit abriebfesten Bodengleitern.

Fußplatte B x T: 440 x 340 mm.
Neigung von 8° bis 25° Klemmhebel-Höhenverstellung von 65-410 mm.

H x B x T = 530 x 520 x 400 mm
LM 1192 //355,-



Arbeitstischsystem MULTIPLAN leitfähig

Perfekte Arbeitsplatzgestaltung über der Tischplatte

	Seite	Step
Tischelemente	362	1
Unterbauten	372	2
Aufbauportale		3
Portale ohne Ausleger	380	
Portale mit Ausleger	381	
Arbeitsplatzbeleuchtung	383	4
Energiebereitstellung	384	5
Werkzeugbereitstellung	386	6
Informationsbereitstellung	390	7
Materialbereitstellung	392	8
Materialtransport	395	9

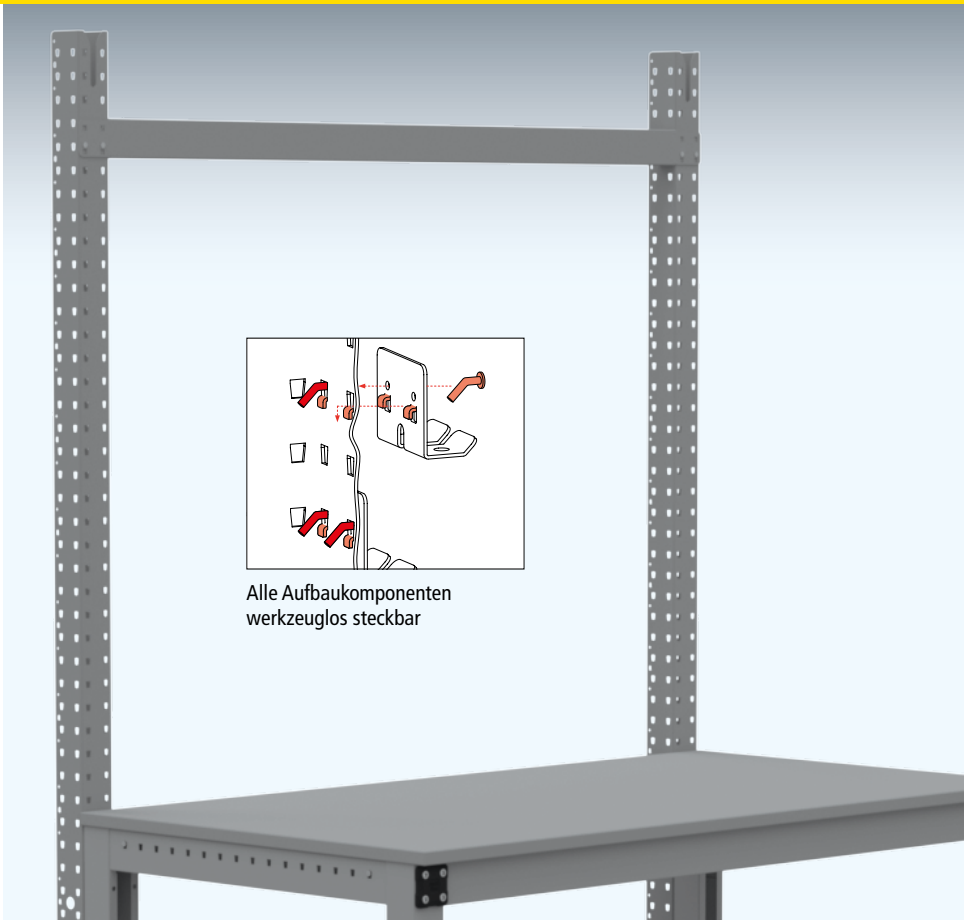

Alle Aufbaukomponenten werkzeuglos steckbar

Aufbauportal ohne Ausleger und Aufbausäulen

1 Inkl. Querstabilisierungsstrebe. Nutzhöhe 1269 mm

2 Ohne Querstabilisierungsstrebe. Nutzhöhe 721 mm

- Aus dreiseitigem im 38er Raster gelochten Profilstahl
- Querstabilisierungsstrebe mit Kabelführungsfunktion
- Säulenbreite x Tiefe 66 x 66 mm
- Steck-/Schraubmontage des Portals
- Hochwertige Pulverbeschichtung in 9 Farben preisgleich
- Tragkraft Aufbauportal 300 kg

Ihre Vorteile

bei allen Aufbauportalen von KRIEG

- Steckmontage aller Anbaukomponenten für zeitsparende Montage und Umbau
- Integrierte Kabelführung über das gesamte Aufbauportal
- Standardmäßig mit 3 seitiger, mit Säulendeckel sogar 4 seitiger Bestückungsoption 38er Rasterung, damit auch mit allen Lochplattenelementen kombinierbar

Hersteller-Extra

Kennen Sie unser KRIEG-Stecksystem?

Durch unsere hochmoderne Fertigung haben wir ein Stecksystem für alle Zubehöre entwickelt.

Dies macht Montage und Umbau des Arbeitsplatzes zu einem Kinderspiel.

Überzeugen Sie sich!

+49 (0)7033 - 909 46 81



1 Aufbauportal mit Querstabilisierungsstrebe Nutzhöhe 1269 mm

Für Tischbreite mm		Grundeinheit	Anbaueinheit
1000	€	LMK1201 291,-	LMK1206 184,-
1250	€	LMK1202 305,-	LMK1207 195,-
1500	€	LMK1203 330,-	LMK1208 218,-
1750	€	LMK1204 345,-	LMK1209 233,-
2000	€	LMK1205 350,-	LMK1210 243,-

2 Aufbausäulen ohne Querstabilisierungsstrebe Nutzhöhe 721 mm

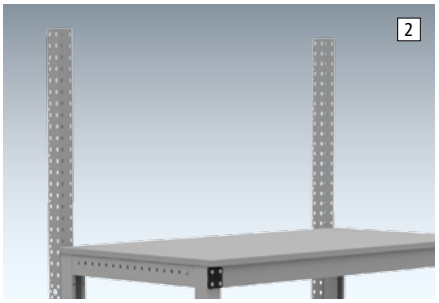

Anzahl Säulen		Grundeinheit 2	Anbaueinheit 1
	€	LMK1211 199,-	LMK1212 103,-

3 Aufbauportal mit gekröpften Ausleger

Inkl. Schienenbahn und Querstabilisierungsstrebe.
Nutzhöhe 1269 mm, Gesamthöhe 1780 mm

- Aus 3-seitigem im 38er Raster gelochten Profilstahl
- Querstabilisierungsstrebe mit Kabelführungsfunktion
- Säulenbreite x Tiefe 66 x 66 mm
- Steck-/Schraubmontage des Portals
- Hochwertige Pulverbeschichtung in 9 Farben preisgleich
- Auslegertiefe 700 mm

- Tragkraft Aufbauportal 300 kg
- Tragkraft Schienenbahn
  bei Befestigungstiefe 350 mm = 60 kg
  bei Befestigungstiefe 680 mm = 30 kg

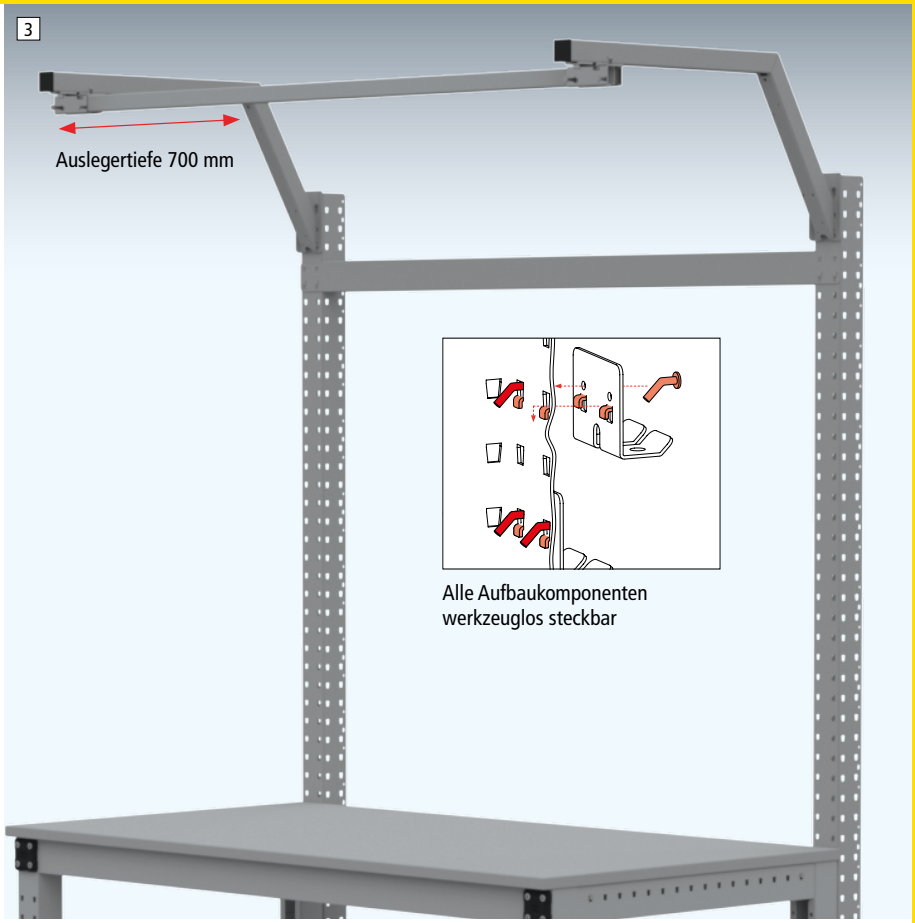

Für Tischbreite mm		Grundeinheit	Anbaueinheit
1000		LMK1213	LMK1218
	€	579,-	388,-
1250		LMK1214	LMK1219
	€	594,-	401,-
1500		LMK1215	LMK1220
	€	620,-	427,-
1750		LMK1216	LMK1221
	€	641,-	448,-
2000		LMK1217	LMK1222
	€	709,-	457,-

Zubehör

4 Ausleger gekröpft, extra

- C- Schiene aus Stahl, Auslegertiefe 700 mm
- Zur 2-seitigen Verwendungen von Aufbauportalen mit beidseitiger Beleuchtung und vertikaler Werkzeugbereitstellung s. Nr. 6
- **Für Grundtisch 2 Ausleger, für Anbautisch 1 Ausleger erforderlich**



Auslegertiefe mm	700
Für Tischtiefe mm	ab 500
	LMK1223
€	100,-

5 Schienenbahn, extra

- Zur zusätzlichen Nutzung von Leuchten, Gerätewagen und Federzügen etc., oder für Ausleger gekröpft, extra Nr. 4

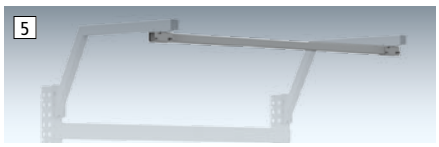

Für Tischbreite mm					
	1000	1250	1500	1750	2000
	LMK1224	LMK1225	LMK1226	LMK1227	LMK1228
€	121,-	132,-	135,-	143,-	144,-



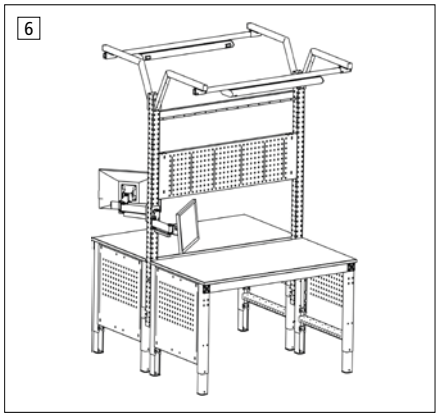

6 Aufbausäulen-Deckel, extra

Für eine 4-seitige Nutzung des Portals

- Werkzeuglose Steckmontage
- Aus im 38er Raster gelochten Profilstahl
- Hochwertige Pulverbeschichtung in 9 Farben preisgleich

Für Nutzhöhe mm	720	1254
	LMK1229	LMK1230
€	56,-	72,-

Ihre Vorteile +

des Aufbausäulendeckels von KRIEG

- Steckmontage für eine zeitsparende Montage und Umbau
- Optimal für die doppelseitige Verwendung von Aufbausäulen und Aufbauportalen bei zusammengestellten Arbeitsplätzen
- Stabilität der Aufbausäulen und Portale

9 Farben preisgleich

Bitte jede Bestell-Nr. mit Farb-Nr. ergänzen.

- resedagrün RAL 6011
- lichtgrau RAL 7035
- lichtblau RAL 5012
- rubinrot RAL 3003
- wasserblau RAL 5021
- anthrazit RAL 7016
- rotorange RAL 2001
- brillantblau RAL 5007
- alusilber ähnlich RAL 9006

Premium-Arbeitsplatzbeleuchtung

Energiesparende Systemleuchten mit LED-Technologie

EPA

		Seite	Step
	Tischelemente	362	1
	Unterbauten	372	2
	Aufbauportale	380	3
	**Arbeitplatzbeleuchtung**		4
	Langfeldleuchte	383	
	Lupenleuchte	383	
	Energiebereitstellung	384	5
	Werkzeugbereitstellung	386	6
	Informationsbereitstellung	390	7
	Materialbereitstellung	392	8
	Materialtransport	395	9

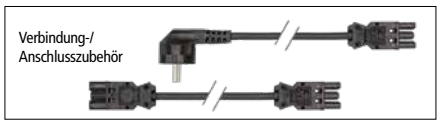

1 SYSTEMLED, 5200 - 5700 K

LED2WORK
INTELLIGENCE IN LIGHT

- Opalweiße, bruchsichere Licht-Abdeckung oder lichtstreuende Mikroprismenabdeckung
- Leuchte ist kaskadierbar = elektrisch verkettbar
- Blendfreie Ausleuchtung ohne Reflexionen auf Metalloberflächen
- 230V AC über Wieland GST18
- 3 Längen: 898 mm, 1342 mm, 1782 mm
- Standard: T-NUT im Gehäuse zur Befestigung über T-NUT Profile

UGR-Werte <22 gemäß Industrie-Arbeitsplatzrichtlinie





Anschlüsse zur Dimmung und elektrischen Verkettung



Montagesatz für SYSTEMLED für ESD Isolation als Zubehör

T x H x B mm	Ausführung	Emax		€
138 x 40 x 898	Power, Matt ~52W	1245 lx	LM 1300	468,-
138 x 40 x 898	Power, Mikroprismen ~52W	1526 lx	LM 1301	611,-
138 x 40 x 1342	Power, Matt ~72W	1642 lx	LM 1302	631,-
138 x 40 x 1342	Power, Mikroprismen ~72W	2009 lx	LM 1303	631,-
138 x 40 x 1782	Power, Matt ~100W	2342 lx	LM 1304	723,-
138 x 40 x 1782	Power, Mikroprismen ~100W	2342 lx	LM 1305	723,-
138 x 40 x 898	ECO, Matt ~28W	813 lx	LM 1306	274,-
138 x 40 x 898	ECO, Mikroprismen ~28W	1002 lx	LM 1307	346,-
138 x 40 x 1342	ECO, Mikroprismen ~42W	1263 lx	TP 1883	380,-
Montagesatz für SYSTEMLED flach, mit ESD Isolation			LM 1309	42,-

Um die ESD Fähigkeit der **SYSTEMLED** zu gewährleisten, ist es notwendig die Abschirmelemente aus dem Montagesatz zur Befestigung korrekt zu installieren.

Ihre Vorteile: LED-Sytemleuchten für Montage- und Arbeitstische

- Ergonomische LED-Leuchten sind in unterschiedlichen Größen und Ausführungen erhältlich, je nach Einsatzanforderungen
- Produktivität wird durch bessere, ermüdungshemmende Ausleuchtung des Arbeitsplatz gesteigert
- Moderne Arbeitsplatzleuchten fördern die Konzentration und sorgen für ein blendfreies Arbeiten
- Hochwertige Sehaufgaben können mit einer guten Ausleuchtung dauerhaft und zuverlässig erledigt werden
- LED2WORK-Leuchten sind flickerfrei, dimmbar und können an benötigte Lichtbedürfnisse flexibel angepasst werden
- Eine zeitgemäße Arbeitsplatzbeleuchtung schafft ein sicheres Arbeitsumfeld
- LED-Leuchten ermöglichen ein gutes Kontrastsehen bei gleichzeitig sehr hoher Farbwiedergabe
- Flimmerfreies Licht ohne UV- und IR-Anteil
- Keine Erwärmung des Ausleuchtungsbereichs, da Wärme nach hinten abgeführt wird

2 UNILED SL 5200 - 5700 K

Moderne Arbeitsplatzleuchte für eine angenehme, motivierende Lichtatmosphäre. Versehen mit einer matten Scheibe erzeugt die LED-Leuchte bei gleichzeitig starker Lichtausbeute eine homogene, blend- und schattenfreie Ausleuchtung.

Technische Info:

- angenehme Atmosphäre durch Tageslichtweiß 5200–5700 K
- Robustes Aluminiumgehäuse mit Befestigung
- 24V DC über M12 Sensorstecker
- Wärme wird über Aluminiumgrundkörper nach hinten abgeführt
- Vier verschiedene Stärken: 15 W, 24 W, 48 W, 72 W
- Vier verschiedene Längen



B x T x H mm	Ausführung	Emax		€
85 x 35 x 295	Opalweiß ~15W	617 lx	TP 1975	155,-
85 x 35 x 545	Opalweiß ~24W	1199 lx	LM 1312	274,-
85 x 35 x 1045	Opalweiß ~48W	2136 lx	LM 1313	458,-
85 x 35 x 1545	Opalweiß ~72W	2746 lx	LM 1314	458,-

3



3 Langfeldleuchte mit neuester LED-Technik

inkl. 3 m Zuleitung (nicht leitfähig)
Äußerst gleichmäßige, blend- und flackerfreie Ausleuchtung über die gesamte Leuchtenlänge

LED Leuchte mit Mikroprismenscheibe und wendbarem Diffusor. Aus natur-eloxiertem Aluminium. Kopfplatten aus gelasertem Stahlblech, schwarz lackiert. Schutzart IP 20, Schutzklasse 1. Inkl. 2,3 oder 4x LED Modul, neutralweiß 4000 K. Treiber integriert, 3 m Zuleitung, Stecker und Schalter, 220-240 V, 50/60 Hz. Messabstand Lux 1 m.

B x T x H mm	Ausführung	Lux		€
585 x 60 x 79	20 W LED	940	LM 1353	395,-
870 x 60 x 79	30 W LED	1201	TP 1881	339,-
1150 x 60 x 79	40 W LED	1526	LM 1355	551,-

4



4 Langfeldleuchte mit Kegelprismenblende

inkl. 3 m Zuleitung (nicht leitfähig)
Äußerst gleichmäßige, blend- und flackerfreie Ausleuchtung über die gesamte Leuchtenlänge

Aus farblosem, eloxiertem Aluminium. Seitenaufsätze flach, aus schwarzem Kunststoff. Schutzart IP 20, Schutzklasse 1.
Inkl. 2, 3 oder 4 x LED Modul, neutralweiß 4000 K. Treiber integriert (LED), 3 m Zuleitung, Stecker und Schalter, 220-240 V, 50/60 Hz. Breite 1199 mm für Tische ab 1500 mm Breite. Messabstand Lux 1 m.

Optional stufenlose Dimmung bis auf 10%, mit Memory Funktion auf Anfrage.

Nr. 3 + 4 für ESD Einsatz geeignet, da dauerhaft außerhalb des Arbeitsbereiches

B x T x H mm	Ausführung	Lux		€
656 x 187 x 50	18 W LED	ca. 606	LM 1357	437,-
	18 W LED dimmbar	ca. 606	LM 1358	491,-
956 x 187 x 50	26 W LED	ca. 922	LM 1360	507,-
	26 W LED dimmbar	ca. 922	LM 1361	561,-
1256 x 187 x 50	33 W LED	ca. 1139	LM 1363	587,-
	33 W LED dimmbar	ca. 1139	LM 1364	641,-

5



5 ESD-Profi-Lupenleuchte

Hochentwickelte LED-Technik kombiniert mit innovativer Gestänge-Technologie, sowie ein auf den Augenabstand optimal ausgerichtetes Sichtfeld sorgen für ein Idealmaß an Ergonomie und Effizienz

- Etwa doppelte Vergrößerung durch 3,5 Dioptrien, optimale Farbwiedergabe
- Linse rund, Ø 160 mm
- Neutralweiß 4000 Kelvin
- Beleuchtungsstärke 3089 Lux
- Leuchtenkörper komplett in schwarz, ableitfähig

LM 1365 €/850,-

Ihre Vorteile

- Mit Visualizer-Funktion zur Erkennung feinster Strukturen und Fehler
- Kratzfeste, verzerrungsfreie, satinierte Glaslinse
- Standardmäßig inkl. Aufschraubsockel
- 48 wartungsfreie 14 W Premium LEDs mit Mindestlebensdauer von 50.000 Stunden
- Bewegliches Kopfgelenk exakt positionierbar, Höhe x Ausladung 384 x 500 mm
- Stabiles Aluminiumgestell, geschlossene Gelenke

9 Farben preisgleich

Bitte jede Bestell-Nr. mit Farb-Nr. ergänzen.

- resedagrün RAL 6011
- lichtgrau RAL 7035
- lichtblau RAL 5012
- rubinrot RAL 3003
- wasserblau RAL 5021
- anthrazit RAL 7016
- rotorange RAL 2001
- brillantblau RAL 5007
- alusilber ähnlich RAL 9006

Energie-Versorgungskanal leitfähig
Gesicherter Netzbereich

EPA

	Seite	Step
Tischelemente	362	1
Unterbauten	372	2
Aufbauportale	380	3
Arbeitsplatzbeleuchtung	383	4
Energiebereitstellung		5
Energie-Versorgungskanäle unverdrahtet	384	
Energie-Versorgungskanäle verdrahtet	384	
Werkzeugbereitstellung	386	6
Informationsbereitstellung	390	7
Materialbereitstellung	392	8
Materialtransport	395	9

Ausführung 1: Komplett verdrahtet - nach Ihren Wünschen

Energie-Versorgungs-Kanal, komplett verdrahtet – sofort anschließbar Anordnung der Einbauelemente Elektro, Druckluft und Daten nach Ihren Vorgaben.

Installation muss durch eine zugelassene Elektro-Fachkraft durchgeführt werden.

1 Energie-Versorgungskanal

Mit individueller Anordnung von Elektro-Einbauelementen

- Aus den nachfolgenden Elektro-Einbauelementen lassen sich nach Ihren Anforderungen individuelle Energie-Versorgungs-Kanäle, komplett verdrahtet, zusammenstellen
- Lieferung mit Zuleitung bestehend aus 5 m Anschlusskabel und Stecker, 230V/16A
- **Bitte fragen Sie an**

Abb. zeigt Bespiel für eine individuelle Anordnung der Komponenenten



Komponenten zur individuellen Positionierung:



Schutzkontakt-Steckdose
2-fach inkl. 120 mm Blende.



Not-Aus-Schalter
Zur Ansteuerung bauseits vorhandener Not-Aus-Steuerungen oder interner Not-Aus-Abschaltungen.



Ein-Ausschalter

Hersteller-Extra

Energiekanäle in 3 Ausführungen

Als Hersteller sorgen wir dafür, dass Elektro, Druckluft und Daten perfekt bereit gestellt werden.

Wahlweise zur Selbstverdrahtung, individuell montiert oder als schnelle Standard-Kanallösung.

Sie haben die Wahl !

+49 (0)7033 - 909 46 81



Bitte Fragen Sie an

+49 (0)7033 - 909 46 81

für eine individuelle Zusammenstellung nach Ihren Wünschen! E-Mail: verkauf@krieg-online.de

2 Energie-Versorgungs-Kanal

Komplett verdrahtet – sofort anschließbar, mit Zuleitung

- Mit 3 x 2 Schuko-Steckdosen
- Rückseite wahlweise mit oder ohne Blende (verzinkt).
- Montage an Tischplatte oder KRIEG-Aufbausäulen möglich.
- Aus Stahlblech, pulverbeschichtet lichtgrau RAL 7035
- Gesamt T x H 60 x 120 mm
- Lieferung mit Zuleitung 5 m und Befestigungs-Set



Inkl. Zuleitung

Ausführung 2: Komplett verdrahtet - Standard-Kanal 230V

Standard-Energie-Versorgungs-Kanal, komplett verdrahtet - sofort anschließbar.

Installation muss durch eine zugelassene Elektro-Fachkraft durchgeführt werden.

2



Für Tischbreite mm	1000	1250	1500	1750	2000
mit Blende	LMK1421	LMK1422	LMK1423	LMK1424	LMK1425
€	466,-	528,-	606,-	643,-	670,-
ohne Blende	LMK1426	LMK1427	LMK1428	LMK1429	LMK1430
€	416,-	440,-	521,-	532,-	545,-

3 Energie-Versorgungs-Kanal

Komplett verdrahtet – sofort anschließbar, mit Zuleitung

- Aus Stahlblech pulverbeschichtet leitfähig, lichtgrau RAL 7035
- Gesamt T x H = 65 x 130 mm
- Mit 2-fach Schuko-Steckdosen, 230 V/16 A
- Ohne oder mit Not-Aus Schalter
- Lieferung mit Zuleitung bestehend aus 5 m Anschlusskabel und Stecker, 230V/16A



Inkl. Zuleitung

Ausführung 2: Komplett verdrahtet - Standard-Kanal 230V

Standard-Energie-Versorgungs-Kanal, komplett verdrahtet - sofort anschließbar.

Installation muss durch eine zugelassene Elektro-Fachkraft durchgeführt werden.

3



Für Tischbreite mm	1000	1250	1500	1750	2000
Anzahl 2-fach Steckdosen	2	2	3	3	3
ohne Not-Ausschalter	LMK1400	LMK1401	LMK1402	LMK1403	LMK1404
€	610,-	775,-	944,-	979,-	1023,-
mit Not-Ausschalter	LMK1405	LMK1406	LMK1407	LMK1408	LMK1409
€	692,-	886,-	1107,-	1139,-	1170,-

Werkzeugbereitstellung MULTIPLAN leitfähig

Optimale Bereitstellung aller Arbeitsmittel Im KRIEG-Stecksystem

EPA

	Seite	Step
Tischelemente	362	1
Unterbauten	372	2
Aufbauportale	380	3
Arbeitsplatzbeleuchtung	383	4
Energiebereitstellung	384	5
Werkzeugbereitstellung		6
Neigbare Ablagekonsole	387	
Schrägablage	387	
Dokumentenablage	387	
Gerätebrücken	388	
Auszugsboden	388	
Ablagekonsole	388	
Werkzeug-Lochplatte	389	
Flaschenhalter	389	
Kleiderhaken	389	
Taschen-/Rucksackhalter	389	
Informationsbereitstellung	390	7
Materialbereitstellung	392	8
Materialtransport	395	9

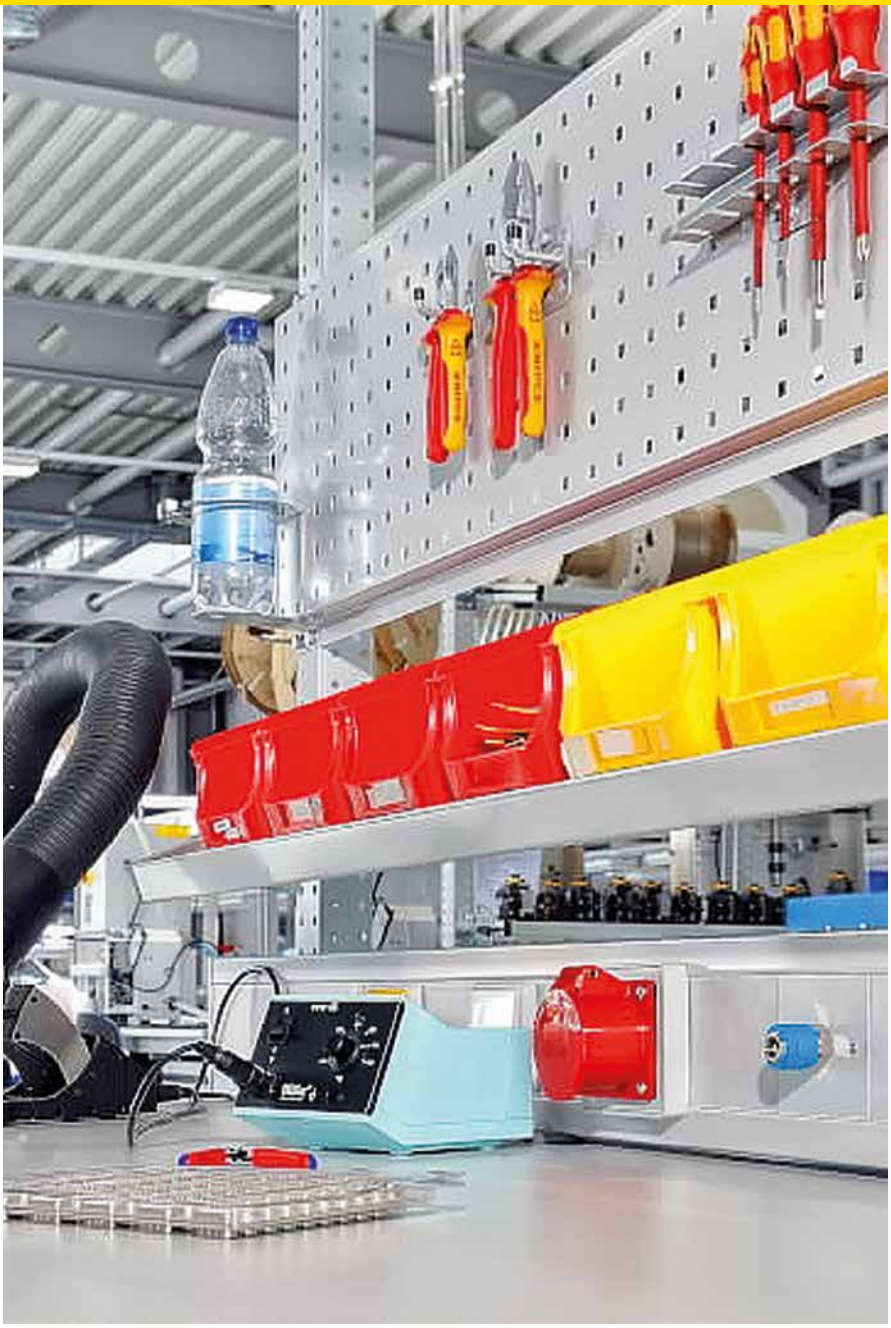

Hersteller-Extra

Montage mit dem KRIEG-Stecksystem

Die Vorteile der werkzeuglosen Montage spüren Sie unmittelbar.

Schneller Aufbau, beste Flexibilität im Umbau und Ergonomie für unterschiedlichste Gegebenheiten.

Eine runde Sache!

+49 (0)7033 - 909 46 81



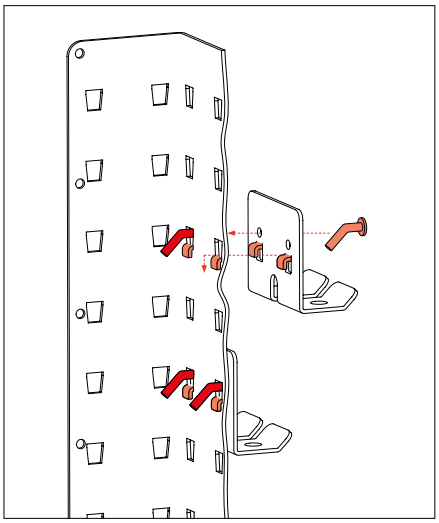

Durch unser Stecksystem ist die Anbringung von Lochplatten, Ablagekonsolen, Gerätebrücken oder sonstiger Anbaukomponenten ein Kinderspiel.

Die Montagehaken werden schnell und einfach im Portal verankert. Je nach Belastungsanfall sind die Portal-Anbauelemente mit 2 oder mehr Haken ausgestattet. Zusätzliche Sicherungsstifte sorgen für eine Absturzsicherheit bei Anschlag der Elemente von der Unterseite.

Das Ergebnis: Gleiche Sicherheit und Stabilität wie bei einer Schraubmontage kombiniert mit den Vorteilen eines Stecksystems!

1 Neigbare Ablagekonsole

- Für Kleinteile, Werkzeuge, Maschinen etc., Befestigung an Stahl-Aufbauportalen.
- Aus Stahlblech, stufenlos neigbar und in der Tiefe einstellbar, allseits 38 mm Aufkantung.
- Hochwertige Pulverbeschichtung, in 9 Farben preisgleich erhältlich.
- Tragkraft 60 kg.

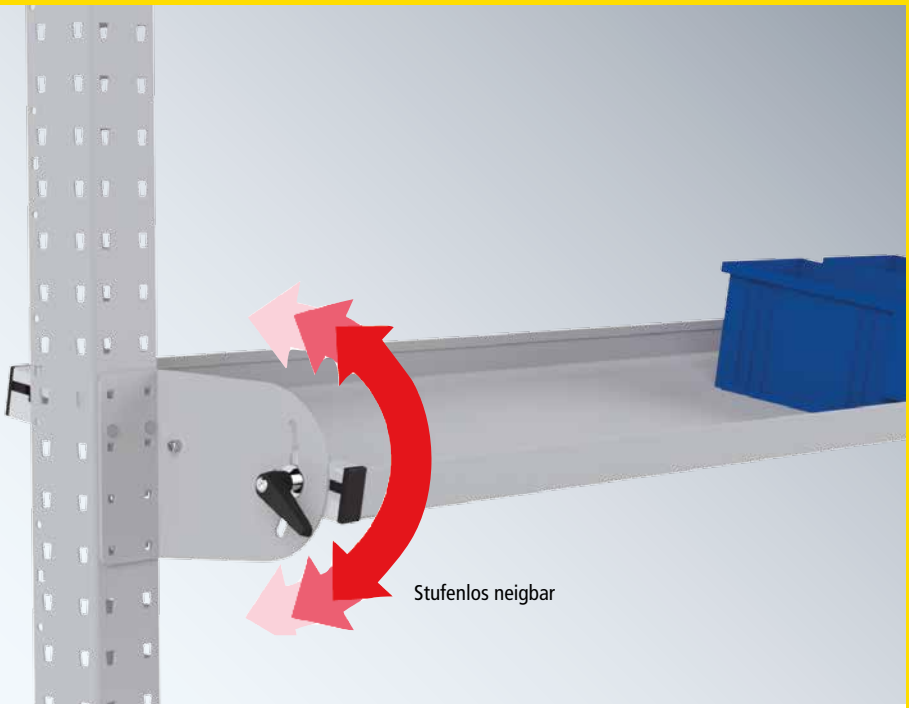

Ihre Vorteile

- Ideal für Kleinteile, Werkzeuge und Maschinen
- Stufenlos neigbar und in die Tiefe einstellbar
- Steckbar an Stahl-Aufbauportalen



Alle Aufbauportal-Elemente werden per einfacher, schneller und werkzeugloser Steckmontage befestigt

Nutztiefe / Für Tischbreite / Komponentenbreite	mm / mm / mm	Neigbare Ablagekonsole 195	345	495
1000		LMK1501	LMK1507	LMK1513
816	€	133,-	166,-	195,-
1250		LMK1502	LMK1508	LMK1514
1066	€	139,-	176,-	205,-
1500		LMK1503	LMK1509	LMK1515
1316	€	144,-	191,-	215,-
1750		LMK1504	LMK1510	LMK1516
1566	€	156,-	199,-	229,-
2000		LMK1505	LMK1511	LMK1517
1816	€	166,-	206,-	234,-

9 Farben preisgleich

Bitte jede Bestell-Nr. mit Farb-Nr. ergänzen.

- resedagrün RAL 6011
- lichtgrau RAL 7035
- lichtblau RAL 5012
- rubinrot RAL 3003
- wasserblau RAL 5021
- anthrazit RAL 7016
- rotorange RAL 2001
- brillantblau RAL 5007
- alusilber ähnlich RAL 9006

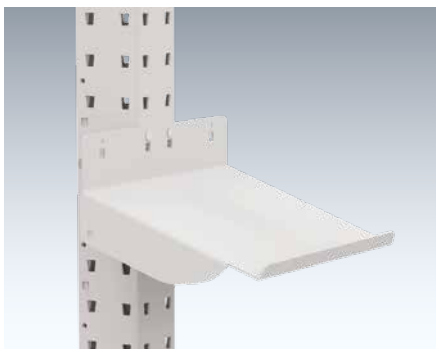

2 Schrägablage

- Zur frontalen (Tischtiefe 500-800 mm) und seitlichen Steckbefestigung an Stahl-Aufbauportalen und Lochplatten. Ideal als Kleinteilablage
- Neigung von 20 Grad, für erhöhte Zugriffssicherheit
- Vorderseitige Aufkantung von 20 mm
- Tragkraft 15 kg
- Hochwertige Pulverbeschichtung, preisgleich in 9 Farben erhältlich
- Nutzbreite x Nutztiefe mm = 250 x 185

LMK1536 €/41,50

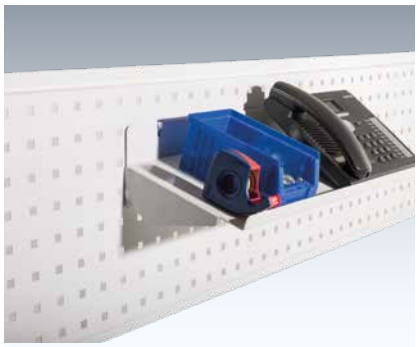

3 Schrägablage

- Aus Stahl in lichtgrau RAL 7035 pulverbeschichtet
- Tragkraft 10 kg
- Kleine Ablagefläche an der Lochwand
- Neigung von 20 Grad, vorderseitige Aufkantung für sicheres Greifen
- Steckbar - für einen schnellen Positionierungswechsel
- Breite x Tiefe mm = 550 x 185

LMK1537 €/41,50

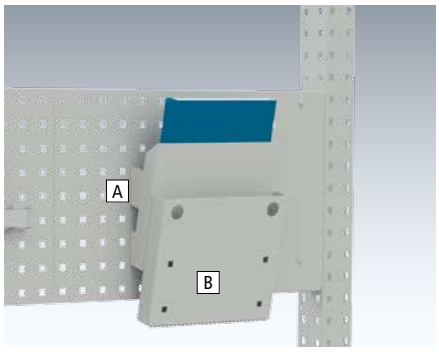

4 Dokumentenablage

- Aus Stahl, in lichtgrau RAL 7035 pulverbeschichtet
- Für Handbücher, Arbeitsanweisungen oder sonstige Nachschlagewerke
- Ideal für die Aufbewahrung von unterschiedlichen Einzelmaterialien
- Steckbar - für einen schnellen Positionierungswechsel

A Grundelement	LMK1538	€/41,50
B Anbauelement	LMK1539	€/38,-

Werkzeugbereitstellung MULTIPLAN leitfähig

Optimale Bereitstellung aller Arbeitsmittel Im KRIEG-Stecksystem

EPA

Werkzeugbereitstellung	Seite	Step
Neigbare Ablagekonsole	387	6
Schrägablage	387	
Dokumentenablage	387	
Gerätebrücken	388	
Auszugsboden	388	
Ablagekonsole	388	
Werkzeug-Lochplatte	389	
Flaschenhalter	389	
Kleiderhaken	389	
Taschen-/Rucksackhalter	389	

5 Tiefeneinstellbare Gerätebrücke

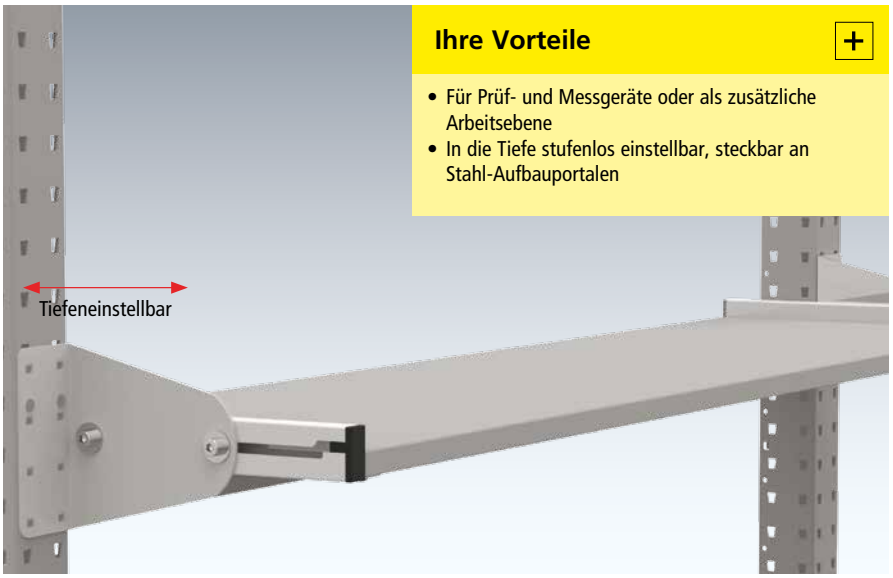

Ihre Vorteile

- Für Prüf- und Messgeräte oder als zusätzliche Arbeitsebene
- In die Tiefe stufenlos einstellbar, steckbar an Stahl-Aufbauportalen

- Aus 19 mm starker E1 3-Schicht-Spanplatte, inkl. Stahlhalterungen
- Einbauhöhe 140 mm, 60 kg Tragkraft bei gleichmäßig verteilter Last

Für Tischbreite/ Komponentenbreite mm	Nutztiefe 350 mm	€	Nutztiefe 500 mm	€
1000 / 816	LMK1540	198,-	LMK1545	215,-
1250 / 1066	LMK1541	222,-	LMK1546	234,-
1500 / 1316	LMK1542	245,-	LMK1547	262,-
1750 / 1566	LMK1543	269,-	LMK1548	286,-
2000 / 1816	LMK1544	293,-	LMK1549	304,-



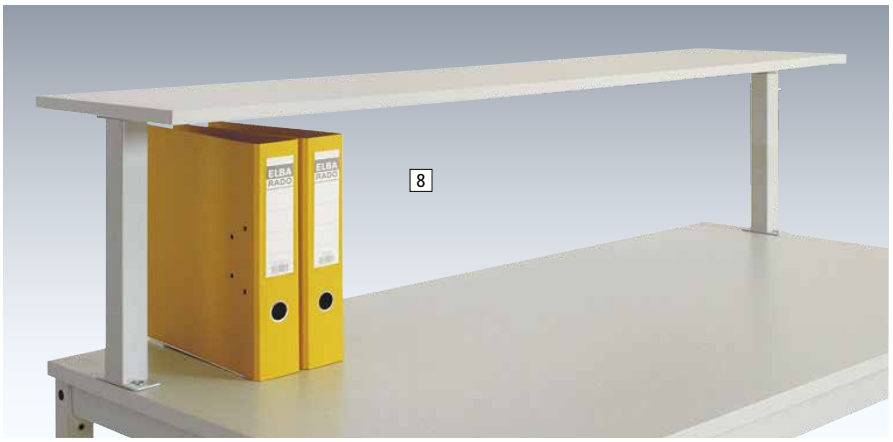

6 Auszugsboden

Ideal für die Reichweitenerhöhung bei großer Arbeitsplatztiefe. Einsatz u.a. für Werkzeug-, Material und Druckerbereitstellung.

- Schraubbefestigung auf der Gerätebrücke mit Nutztiefe 500 mm
- Aus Stahlblech, hochwertig pulverbeschichtet in lichtgrau RAL 7035
- Griffmulden für einfaches Verschieben des Bodens
- Tragkraft bis zu 20 kg bei Vollauszug
- Gesamthöhe 55 mm
- Bodenverankerung des Arbeitsplatzes erforderlich. Zubehör inkl.

Nutzbreite x Nutztiefe mm	360 x 500	460 x 500
Vollauszug 100 %	LMK1550	LMK1551
€	187,-	199,-

7 - 8 Ablagekonsole mit Konsolenträger in 2 Ausführungen

- Nr. 7 19 mm starker E1 3-Schicht-Melaminspanplatte
- Nr. 8 Stahlblech pulverbeschichtet in 9 Farben
- Nr. 10 zusätzlich mit rückseitiger Aufkantung
- Bis Tischbreite 1250 mm mit 2, ab 1250 mm mit 3 Konsolenträgern, Konsolenträger 350 mm hoch

Ihre Vorteile

- Ablagefläche für Geräte, Bildschirm oder Werkzeug
- Montage auf Tischplatte, kein Aufbauportal notwendig

Modell			7		8	
Für Tischbreite mm	Tragkraft max. kg	Anzahl Konsolenträger	Holzwerkstoff mit Melaminspanplatte 300 mm tief	€	Stahlblech 200 mm tief	€
1000	35	2	LMK1552	102,-	LMK1557	115,-
1250	90	3	LMK1553	139,-	LMK1558	151,-
1500	80	3	LMK1554	145,-	LMK1559	158,-
1750	70	3	LMK1555	155,-	LMK1560	170,-
2000	60	3	LMK1556	158,-	LMK1561	174,-

10

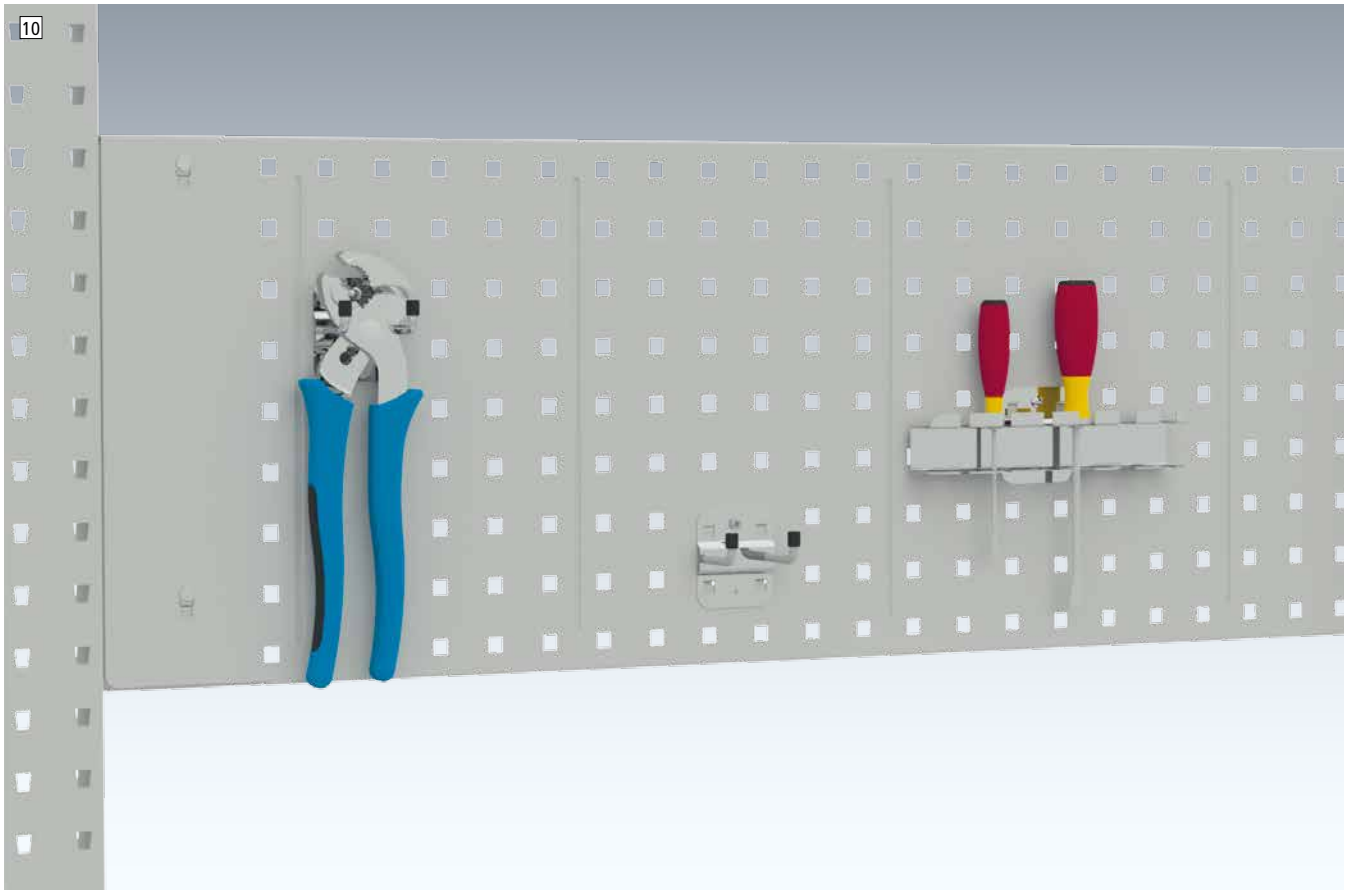

Ihre Vorteile

- Zur Befestigung von Werkzeughalterungen und Ablagen
- Sickenversteifung für hohe Stabilität, Tragkraft 60 kg
- Platzsparende Steckbefestigung an Stahl-Aufbauportalen

Nutzhöhe 300 mm Für Tischbreite mm		€
1000	LMK1563	99,-
1250	LMK1564	117,-
1500	LMK1565	129,-
1750	LMK1566	164,-
2000	LMK1567	171,-

10 Werkzeug-Lochplatte

- **Innenseitige Befestigung** zur Nutzung der Portal-Vorderseite für weitere Anbauzubehöre
- Aus im 38 mm gelochtem Stahlblech, 342 mm hoch
- In 9 Farben preisgleich hochwertig pulverbeschichtet

Werkzeughalter-Set finden Sie auf Seite 418

9 Farben preisgleich

Bitte jede Bestell-Nr. mit Farb-Nr. ergänzen.

- resedagrün RAL 6011
- lichtgrau RAL 7035
- lichtblau RAL 5012
- rubinrot RAL 3003
- wasserblau RAL 5021
- anthrazit RAL 7016
- rotorange RAL 2001
- brillantblau RAL 5007
- alusilber ähnlich RAL 9006

11 Flaschenhalter, steckbar



- Steckmontage für eine schnelle und flexible Befestigung an Stahl-Aufbauportalen, Seitenblenden oder Lochplatten
- Innenring-Ø 100 mm, auch für 1,5 l Flaschen
- Aus pulverbeschichtetem Stahlblech in lichtgrau RAL 7035
- Haken und 2 Sicherungsstifte

LMK1568 € /24,90

12 Kleiderhaken, steckbar

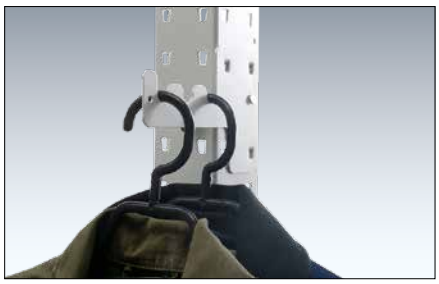

- Steckmontage für eine schnelle und flexible Befestigung an Stahl-Aufbauportalen
- Aus Stahlblech, lichtgrau RAL 7035
- Haken und 1 Sicherungsstift
- **B x T x H = 150 x 2 x 110 mm**

Links	Rechts
LMK1569	LMK1570
20,10	20,10 €

13 Taschen-/Rucksackhalter



- Steckmontage für eine schnelle und flexible Befestigung an Stahl-Aufbauportalen, Seitenblenden oder Lochplatten
- Aus Stahlblech, lichtgrau RAL 7035
- Haken und 2 Sicherungsstifte
- **B x T x H = 68 x 27 x 55 mm**

Steckbar
LMK1571 € 16,70

Informationsbereitstellung MULTIPLAN leitfähig

Sichtanzeigen mit optimalen Neigungswinkel und optimaler Sehentfernung

	Seite	Step
Tischelemente	362	1
Unterbauten	372	2
Aufbauportale	380	3
Arbeitsplatzbeleuchtung	383	4
Energiebereitstellung	384	5
Werkzeugbereitstellung	386	6
Informationsbereitstellung		7
Monitorträger	391	
CPU-Halter	391	
Kabelhalter	391	
Materialbereitstellung	392	8
Materialtransport	395	9

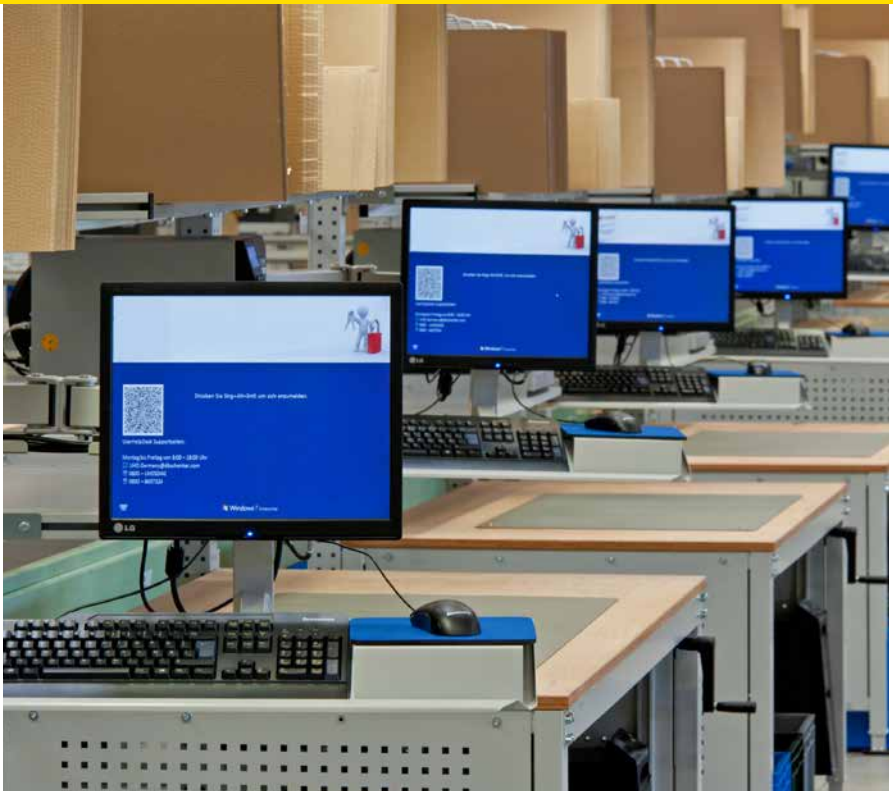

Ergonomie Tipp

Die richtige Anordnung von Sichtanzeigen am Arbeitsplatz

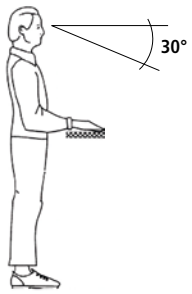

Neigung des Kopfes und des Blickes im Stehen (bequem aufrecht)

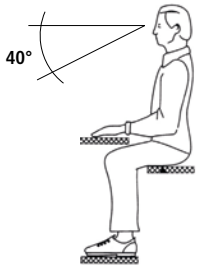

Neigung des Kopfes und des Blickes im Sitzen (bequem aufrecht)

Eine korrekte Anordnung von Sichtanzeigen vermeidet:

- Ermüdung der Augen
- Unergonomische Körperhaltung
- Zeitverlust bei Aufnahme von Informationen
- Fehler bei Aufnahme von Informationen

Quelle W.Lange/A.Windel, Tabelle nach Jenik.1995

Hersteller-Extra

Informationsbereitstellung mit KRIEG!

Als Hersteller bieten wir Lösungen für die Bereitstellung von Touchscreens, klassische Bildschirme mit Tastaturablage sowie CPUs und Mini-PCs.

Durch das Krieg-Stecksystem ergonomisch optimal positionierbar! Durchdacht von A bis Z!

+49 (0)7033 - 909 46 81



Anforderungen	Beispiele	Sehentfernung cm	Gesichtsfeld Ø cm	Bemerkung
Feinstarbeiten	Montage von Kleinteilen z.B. Uhren, elektronische Bauelemente	12 bis 25	20 bis 40	nur im Sitzen, zum Teil mit Stehhilfe z.B. Lupe, Mikroskop
Feinarbeiten	Montage von Rundfunk- und Fernsehgeräten	25 bis 50 (meist 30 bis 32)	40 bis 60	im Sitzen oder Stehen
Mittelgrobe Arbeiten	Arbeiten an Pressen, Bohrwerken, Drehmaschinen	bis 50	bis 80	im Sitzen oder Stehen
Grobe Arbeiten	Verpacken, grobe Schleifarbeiten	50 bis 150	bis 250	meist im Stehen
Ferne	Große Wandanzeigen, Autofahren	über 150	bis 250	im Sitzen oder Stehen

1 Monitorträger
Armlänge 80 oder 500 mm



Für LCD/TFT Flachbildschirme, steckbar an Stahl-Aufbauportale.
80 mm Gelenkarm für geringe Ausladung bei Klein-Arbeitsplätzen,
500 mm Gelenkarm für Standard-Arbeitsplätze. Integrierte Kabelführung unterhalb des Trägerrohres.

Aus Stahl, hochwertig pulverbeschichtet in 9 Farben
mit VESA-Anschlussadapter 75 oder 100 mm.

Tragkraft max. 20 kg		
Adapter	**75 mm**	**100 mm**
Gelenk 80 mm	LMK1600	LMK1601
€	152,-	164,-
Doppelgelenk 500 mm	LMK1602	LMK1603
€	257,-	273,-

2 Monitorträger Armlänge 500mm
mit Tastaturträger und Mausfläche



2 Monitorträger mit Tastaturträger und Mausfläche Armlänge 500 mm.
Für LCD/TFT Flachbildschirme mit Tastatur- und Mausbediengerät, steckbar an Stahl-Aufbauportale.

Standard-Ausführung: Zur fixen Anbindung
Ergonomie-Ausführung: 3-fach flexibel positionierbar in Monitor-, Tastatur- und Maus- sowie Gesamteinheit. Aus Stahl, hochwertig pulverbeschichtet in 9 Farben mit VESA-Anschlussadapter 75 oder 100 mm.

Doppelgelenk 500 mm	Tragkraft max. 20 kg	
Adapter	**75 mm**	**100 mm**
Standard	LMK1604	LMK1605
€	401,-	412,-
Ergonomie	LMK1606	LMK1607
€	474,-	485,-

3 CPU-Halter
für Tower oder Mini-PCs



Mini-PCs mit einer Stellfläche von B x T: 250 x 200 mm.
Towerhalter mit einer Stellfläche von B x T: 460 x 250 mm. Mit zwei Halterbügeln. Befestigung an Fußrahmen innen oder außen.
Steckbar an Gestell, Seitenblende oder sonstige Trapezlöcher. Aus Stahl, hochwertig pulverbeschichtet in 9 Fraben preisgleich.

Towerhalter	Mini - PC - Halter
LMK1608	LMK1609
69,- €	41,50 €

4 Kabelhalter

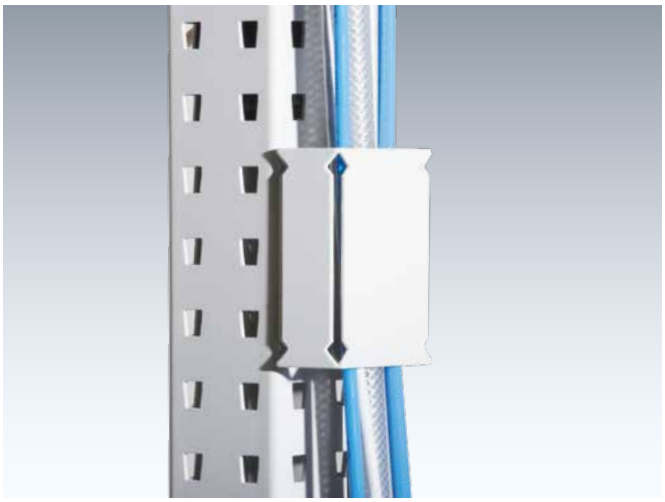

Für eine saubere Kabelführung entlang der Aufbausäule. Steckbar an Stahl-Aufbauportale. Aus Stahl, hochwertig pulverbeschichtet in 9 Farben preisgleich.

Gesamt B x T x H = 66 x 33 x 114 mm,
Innenbreite x Innentiefe 66 x 30 mm.

LMK1610 € 23,60

9 Farben preisgleich

Bitte jede Bestell-Nr. mit Farb-Nr. ergänzen.

- resedagrün RAL 6011
- lichtgrau RAL 7035
- lichtblau RAL 5012
- rubinrot RAL 3003
- wasserblau RAL 5021
- anthrazit RAL 7016
- rotorange RAL 2001
- brillantblau RAL 5007
- alusilber ähnlich RAL 9006

Materialbereitstellung MULTIPLAN leitfähig

EPA

	Seite	Step
Tischelemente	362	1
Unterbauten	372	2
Aufbauportale	380	3
Arbeitsplatzbeleuchtung	383	4
Energiebereitstellung	384	5
Werkzeugbereitstellung	386	6
Informationsbereitstellung	390	7
Materialbereitstellung		8
Behälter-Standkonsolen	392	
Sichtlagerkästen	393	
Euronorm-Transportbehälter	393	
Transportrolli	393	
Boxenträger-Elemente	394	
Boxenträger-Schiene	394	
Boxen-Regalhalter-Element	394	
Boxen-Regale	394	
Materialtransport	395	9

Ergonomie Tipp

Der Greifraum



Arbeitszentrum
Die Arbeitsfläche, i.d.R. vom Werkstück belegt.

Erweitertes Arbeitszentrum
Kein Zeitverlust beim Greifen, Heben und Halten der Werkstücke. Optimaler Greifbereich.

Einhandzone
Zugriffsrate verdoppelt. Optimal zur Platzierung wesentlicher Anzeigen Für grobmotorische Greifbewegungen.

Erweiterte Einhandzone
Außerhalb des Greifbereiches. Zugriff auf Werkstücke nur mit Schulter oder Rumpfbewegungen. Für gelegentliche Zugriffe.

1 Behälter-Standkonsole

Ihre Vorteile

- Innovativer Helfer zur Reduzierung der Zugriffszeiten auf Schrauben, Muttern und sonstigen Kleinteilen
- Einsatz in Verbindung mit Transportbehälter oder Sichtlagerkästen
- Wirksame Minimierung der Greifwege an den Arbeitsplätzen und Erhöhung der Zugriffs-sicherheit durch Neigungsoption

Technische Info:

- Aus Stahlblech, hochwertig pulverbeschichtet in lichtgrau RAL 7035
- Neigungswinkel je nach Zugriffsgut und Füllstand individuell und werkzeuglos verstellbar
- Anschlagsleiste 20 mm, inkl. Seitenhalter
- Zurückgesetze zweite Arbeitsebene aufsteckbar



Neigungswinkel°	**15-39**	**15-30**	**15-44**
Höhe mm	**60-145**	**90-145**	**110-270**
Höhe mit 2. Ebene	**180-220**	**215-225**	**210-250**
Max. Kastenhöhe mit 2. Ebene mm	**145**	**175**	**175**
Tragkraft 1. Ebene / 2. Ebene	**40/25**	**60/40**	**80/50**
Breite x Tiefe mm	**300 x 200**	**400 x 300**	**600 x 400**
Für Anzahl Kästen mm	**1 x 300 x 200**	**2 x 300 x 200**	**4 x 300 x 200**
	-	**1x 400 x 300**	**2 x 400 x 300**
	-	**-**	**1x 600 x 400**
Behälter-Standkonsole	LMK1700	LMK1701	LMK1702
€	42,60	56,10	119,-
Aufsatz 2. Arbeitsebene	LMK1703	LMK1704	LMK1705
€	42,60	47,10	55,10

2 Sichtlagerkästen, Polypropylen leitfähig

- In 8 Größen, Farbe schwarz
- Laufruhig und elastisch auf Röllchen und Rollenbahnen
- Sehr schlagzäh und formstabil - dadurch wird kein Griffstab benötigt
- Größe 1 – 3 mit Aufhängenase
- Glatte Innenflächen zur besseren Reinigung
- Keine scharfen Kanten
- Temperaturbeständigkeit von -20° C - +90° C
- Kästen können an den Längsseiten mit Logos versehen werden (Heißprägedruck)
- Bei Wunsch nach Beständigkeit gegen Laugen und Säuren bitte anfragen

Größe	1	2	3	4	5	6	7	8
L außen mm	89	164	230	290	330	330	500	500
L innen mm	76	150	205	265	301	297	465	465
B mm	102	105	150	150	213	213	315	315
H mm	50	75	125	125	150	200	150	200
VE/St.	50	25	25	25	10	10	10	8
	LM 1706	LM 1707	LM 1708	LM 1709	LM 1710	LM 1711	LM 1712	LM 1713
€/VE	70,-	67,-	130,-	168,-	107,-	146,-	232,-	236,-





3 Euronorm-Transport-Stapelbehälter, leitfähig

- In 10 Größen verfügbar, Farbe schwarz
- Aus dauerhaft volumenleitfähigem Polypropylen
- Kastengrößen sind auf Palettenmaß 1200 x 800 mm abgestimmt
- Laufruhig und elastisch auf Röllchen und Rollenbahnen
- Sehr schlagzäh und formstabil sowie lebensmittel- und lichtecht, recyclingfähig
- Temperaturbeständigkeit von -20° C - +60° C, kurzzeitig bis + 90 ° C
- Stapelbar, glatte Innenwände, dadurch leicht zu reinigen
- Bei Wunsch nach Beständigkeit gegen Laugen und Säuren bitte anfragen

Außenmaße mm	Innenmaße mm	Inhalt ca. Liter	VE		€/VE
300 x 200 x 75	255 x 157 x 65	2,8	8	LM 1714	70,-
300 x 200 x 145	252 x 152 x 133	5,5	8	LM 1715	101,-
400 x 300 x 120	356 x 255 x 110	10	4	LM 1716	56,-
400 x 300 x 145	356 x 255 x 133	13	4	LM 1717	67,-
400 x 300 x 175	356 x 255 x 165	15	4	LM 1718	70,-
400 x 300 x 210	356 x 255 x 200	19	4	LM 1719	82,-
600 x 400 x 120	551 x 352 x 110	22	2	LM 1720	53,-
600 x 400 x 145	551 x 352 x 133	26	2	LM 1721	56,-
600 x 400 x 175	551 x 352 x 165	33	2	LM 1722	65,-
600 x 400 x 210	551 x 352 x 200	40	2	LM 1723	69,-

Auflage-Deckel

- Aus elektrostatischen volumenleitfähigen Polypropylen schwarz
- Auch mit Deckel stapelbar
- Typischer Oberflächenwiderstand unter 10^6 Ohm

Auflagendeckel Außenmaße	VE		€/VE
300 x 200 mm	4	LM 1724	25,-
400 x 300 mm	4	LM 1725	33,-
600 x 400 mm	4	LM 1726	58,80



4 Transportrolli

- Für Euronorm-Transport-Stapelbehälter leitfähig
- Ruhige Rolleigenschaften, verzinkte Metallkonstruktion, 4 leitfähige Gummi-Lenkrollen Ø 100 mm
- Tragkraft 150 kg
- B x T 615 x 410 mm
- Typischer Ableitwiderstand RG = 10^3 - 10^5 Ohm

LM 1736 €/102,-

Materialbereitstellung MULTIPLAN leitfähig

EPA

Materialbereitstellung	Seite	Step
Behälter-Standkonsolen	392	8
Sichtlagerkästen	393	
Euronorm-Transportbehälter	393	
Transportrolli	393	
Boxenträger-Elemente	394	
Boxenträger-Schiene	394	
Boxen-Regalhalter-Element	394	
Boxen-Regale	394	

5 Cock-Pit Boxenträger-Element mit Einfach- oder Doppelträger



Einfachträger (Kästen nicht im Lieferumfang)

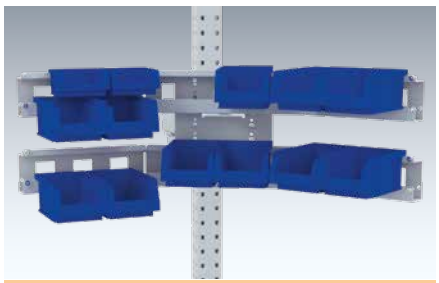

Doppelträger
(Kästen nicht im Lieferumfang)

Ihre Vorteile

- Für Sichtlagerboxen direkt in Greifnähe
- Gebogene „Cockpit" Form für optimalen Zugriff
- Höhere Tragkraft als bei vergleichbaren Modellen
- Steckbar an Stahl-Aufbauportale

- Aus Stahl, hochwertige Pulverbeschichtung in 9 Farben preisgleich
- Trägerschiene 800 mm breit, drehbar
- Höhe Trägerschiene 97 mm
- Gesamtausladung 800 mm
- Doppelgelenk-Schwenkausleger 700 mm lang

Ausführung	Einfachträger	Doppelträger
Gesamthöhe mm	105	230
Max. Tragkraft kg	18	24
Bestückbar: Anzahl Kästen	6 x Größe 1	12 x Größe 1
	6 x Größe 2	12 x Größe 2
	LMK1727	LMK1728
€	215,-	287,-

6 Boxenträger-Schiene

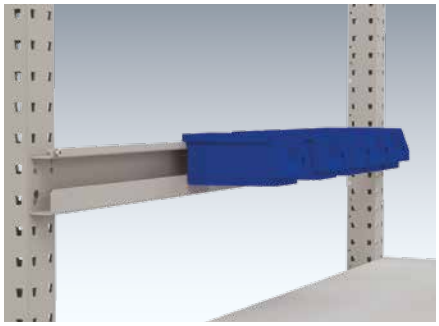

- Zum Einhängen von Sichtlagerboxen
- Kleinteilebereitstellung über die komplette Arbeitsplatzbreite
- Steckbar an Stahl-Aufbauportale
- Aus Stahl, hochwertige Pulverbeschichtung in 9 Farben preisgleich.
- Höhe Trägerschiene 97 mm
- Tragkraft max. 30 kg

Für Tischbreite mm		€
1000	LMK1729	72,-
1250	LMK1730	78,-
1500	LMK1731	84,-
1750	LMK1732	91,-
2000	LMK1733	99,-

7 Sichtboxen-Regal-Halter

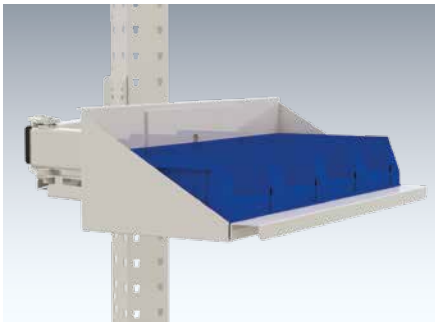

- Für Sichtboxen-Regal oder als Ablage
- Drehbare Platte mit Griffleiste
- Steckbar an Stahl-Aufbauportale
- Aus Stahlblech, hochwertige Pulverbeschichtung in 9 Farben preisgleich

B x T x H = 435 x 165 x 120 mm
Doppelgelenk-Schwenkausleger, 700 mm lang.
Tragkraft max. 18 kg.

LMK1734 €/291,-,-

8 Sichtboxen-Regale



- Freistehend positionierbar oder in Kombination mit Sichtboxen-Regal-Halter-Element
- 3 schräggestellte Etagen, vorne aufgekantet
- Zur Aufnahme von max. 12 Sichtlagerboxen
- Aus Stahlblech, hochwertige Pulverbeschichtung in 9 Farben preisgleich

Stellfläche je Etage
B x T x H = 425 x 145 x 120 mm.
Gesamt B x T x H = 430 x 155 x 310 mm.
Tragkraft 24 kg/ 8 kg pro Ebene, in Kombination mit Halterelement 18 kg.

LMK1735 €/108,-,-

Materialtransport MULTIPLAN leitfähig

Transferstraßen von KRIEG

Made in Germany by KRIEG | 10 Jahre Garantie

	Seite	Step
Tischelemente	362	1
Unterbauten	372	2
Aufbauportale	380	3
Arbeitsplatzbeleuchtung	383	4
Energiebereitstellung	384	5
Werkzeugbereitstellung	386	6
Informationsbereitstellung	390	7
Materialbereitstellung	392	8
Materialtransport	395	9

Hersteller-Extra

Materialtransport mit KRIEG

Transportlösungen sind individuell. **Ihr Vorteil:** Wir als Hersteller können perfekt auf Ihre Anforderung eingehen und eine maßgeschneiderte Lösung für Sie erarbeiten.

Darauf können Sie sich verlassen
+49 (0)7033 - 909 46 81



Materialtransport mit KRIEG

Materialtransport von und zu Einzelarbeitsplätzen, Fließ- und Reihenfertigung sowie U-Linien oder One-piece-flow Fertigung - zögern Sie nicht uns zu kontaktieren. Unsere Fachberater sind für Sie da!

Wir unterstützen Sie gerne bei Fragen des Materialtransports - von der klassischen und vielseitigen Transportwagenlösung bis zur integrierten Rollen- oder Röllchenbahn.

Telefon: +49 (0)7033 - 909 46 81



Arbeitsplatzsystem

UNIVERSAL leitfähig EPA/ESD

Wirtschaftlich optimal und ergonomisch ausgereift

- Stufenlose Höheneinstellung bis zu 300 mm
- Winkelkombination realisierbar
- Anbautischsystem/Reihenarbeitstisch möglich
- Individuelle Sonderlösungen möglich
- Auch in mobiler Ausführung erhältlich
- 17 Standardgrößen zur Auswahl
- Tragkraft von bis zu 1000 kg
- Visualisierung durch CAD-Zeichnungen

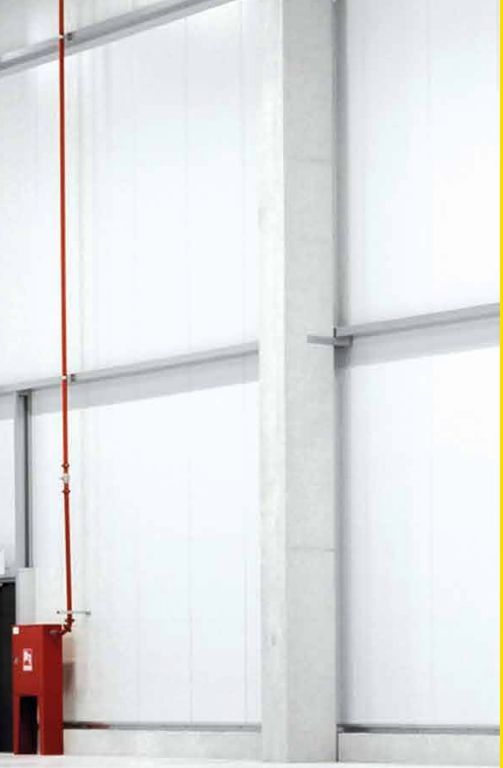

Stufenlose Höhenverstellung bis zu 300 mm

⊞ Auf alle Körpergrößen bei sitzenden und stehenden Tätigkeiten ergonomisch perfekt einstellbar.

Die optimale Einstellung der Tischhöhe, abgestimmt auf die zu bearbeitenden Werkstücke, verhindert Fehlhaltungen und damit die Häufigkeit von Rückenproblemen.



Stufenlose Höhenverstellung bis zu **300** mm

Klemm-Höheneinstellung
700-1000 mm
zzgl. Tischplattenstärke



Seite **400**

Abklappbare Handkurbel-Höheneinstellung
700-1000 mm
zzgl. Tischplattenstärke



Seite **404**

Elektro-Höheneinstellung mit Memory-Funktion
700-980 mm
zzgl. Tischplattenstärke



Seite **406**

Winkel- und Gruppenarbeitsplätze auf Anfrage

⊞ Winkelarbeitsplätze – Die perfekte Platznutzung für Bewegungsabläufe

Verkettungstische bieten eine rationelle Lösung für Gruppenarbeitsplätze. In Verbindung mit einer möglichen Winkelkombination wird der Platz optimal ausgenutzt und die Arbeitsfläche vergrößert.

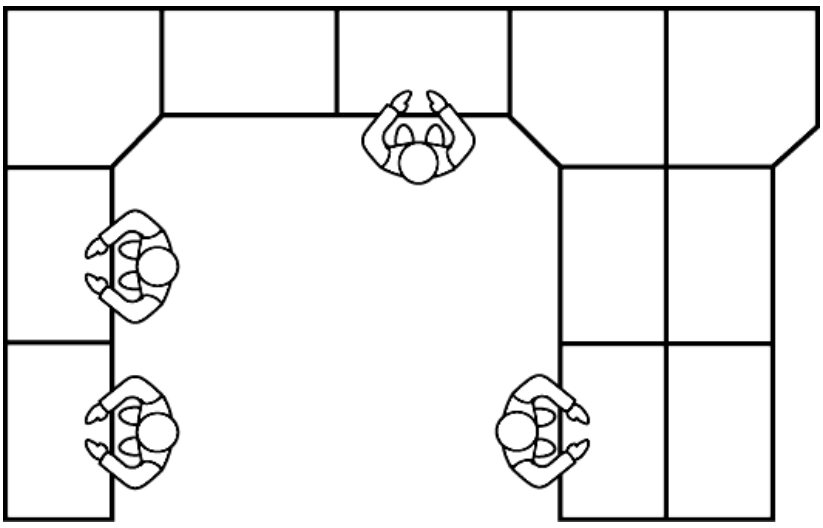

10 Jahre Garantie

Made in Germany by KRIEG

Tischelemente	Seite	Step
Grund- /Anbautische Standard	400	1
Grund- /Anbautische Spezial	402	
Einzeltische Ergo K	404	
Einzeltische Ergo E	406	

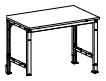

Unterbauten	Seite	Step
Schubfachgehäuse	410	2
Einzelschubfächer	410	
Schubfacheinrichtungen	411	
Fußstützen	411	
Zwischenböden	411	



Aufbauportale	Seite	Step
Portale ohne Ausleger	412	3
Portale mit Ausleger	413	



Arbeitstischsystem leifähig (EPA/ESD)

UNIVERSAL

In 8 einfachen Planungsschritten **Step** by **Step** zum optimalen Arbeitsplatz

Stellen Sie sich Ihren Arbeitsplatz aus 8 Planungssteps individuell zusammen. Schritt für Schritt ergänzen Sie Ihren Arbeitstisch um sinnvolle Anbaukomponenten – so entsteht ein auf Ihr Bedürfnis angepasster Arbeitsplatz.

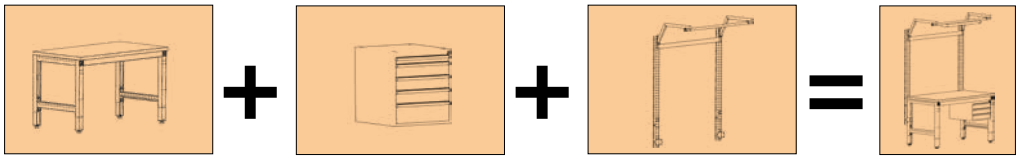



Ergänzungseinrichtung ab Seite 456



Arbeitstische nach Maß!

Natürlich sind wir Ihnen gerne bei der Planung behilflich. Unser Außendienst ist immer für Sie da: Schnell und kompetent.

Sprechen Sie uns an!

+49 (0)7033 - 909 46 81

verkauf@krieg-online.de



Arbeitsplatzbeleuchtung	Seite	Step 4
Langfeld-Leuchten	414	
ESD-Lupenleuchte	414	

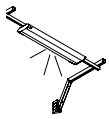

Energiebereitstellung	Seite	Step 5
Energie-Versorgungskanäle	416	



Werkzeugbereitstellung	Seite	Step 6
Gerätebrücken	418	
Neigbare Ablagekonsolen	418	
Werkzeug-Halterplatten	418	
Werkzeughaltersets	418	
Federzüge	419	
Schwenkausleger	419	

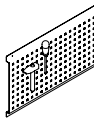

Informationsbereitstellung	Seite	Step 7
CPU-Halter	420	
Monitor- und Tastaturträger	420	



Materialbereitstellung	Seite	Step 8
Behälter-Standkonsolen	421	
Boxenträger-Elemente	422	
Boxenträger-Schiene	422	
Boxen-Regalhalter-Element	422	
Boxen-Regale	422	
Eurokasten-Halter-Element	423	
Euronorm-Transport-Behälter	423	
Transportrolli	423	

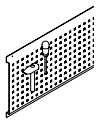



EPA

Made in Germany by KRIEG 10 Jahre Garantie

Arbeitstischsystem UNIVERSAL Standard leitfähig

Die preiswerte Lösung für Fertigung, Prüfung und Labor

EPA

		Seite	Step
	**Tischelemente**		1
	Grund- / Anbautische Standard	400	
	Grund- / Anbautische Spezial	402	
	Grundtische Ergo K	404	
	Grundtische Ergo E	406	
	Grundtische Mobil	408	
	Unterbauten	410	2
	Aufbauportale	412	3
	Arbeitsplatzbeleuchtung	415	4
	Energiebereitstellung	416	5
	Werkzeugbereitstellung	418	6
	Informationsbereitstellung	420	7
	Materialbereitstellung	421	8





Als Reihentische unendlich erweiterbar!

Arbeitstische UNIVERSAL Standard leitfähig

Ergonomie in Verbindung mit einer tragfähigen, aber trotzdem leichten Bauweise. Stahlprofilrahmen, U-Profil 50 x 40 mm und 60 mm hohen Zargen. Grundeinheit mit 2 Fußrahmen und 2 Zargen. Anbaueinheit mit 1 Fußrahmen und 2 Zargen. Inkl. nicht leitfähiger Gummischuhe zur Schonung des Bodenbelags.

Tragkraft bei gleichmäßiger Lastverteilung						
Tischbreite mm	1000	1250	1500	1750	2000	2500
Punktlast kg	1000	1000	800	700	600	600

Ihre Vorteile

- Preisgünstiger, vollwertiger Arbeitstisch, optimal für sitzende und stehende Tätigkeiten
- Stufenlose Klemm-Höheneinstellung von 738 - 848 mm zzgl. Tischplattenstärke
- Äußerst stabiles, langlebiges und selbstra gendes Stahlgestell. Hochwertige Pulver-beschichtung in 9 Farben preisgleich

Gut zu wissen

- Tragkraftangabe stets bei gleichmäßiger Lastverteilung und abzgl. Eigen- und Anbaugewichte wie Aufbauportale, Unterbau-Gehäuse oder Zwischenböden
- Mobile Schubfachschränke mit bis zu 400 mm Nutzhöhe können jederzeit platzsparend unter dem Tisch verstaut werden
- Beachten Sie die Höhe des zu bearbeitenden Werkstücks: Empfohlene Tischhöhe = Arbeitshöhe - Werkstückhöhe

Hersteller-Extra

Arbeitstische nach Maß!

Bei uns als Hersteller erhalten Sie eine breite Auswahl an praxisbewährten Standardtisch-elementen. Und falls das Gesuchte nicht dabei ist, dann fertigen wir es für Sie. Millimetergenau!

Sprechen Sie uns an!

+49 (0)7033 - 909 46 81



Zubehör

Seitenblenden extra, steckbar

- Lochrasterung 38 mm, zur optionalen Befestigung von Flaschenhalter, Werkzeughalter etc.
- Links oder rechts montierbar
- In Verbindung mit Zwischenböden nur auf Anfrage

LUK1060 €/74,-

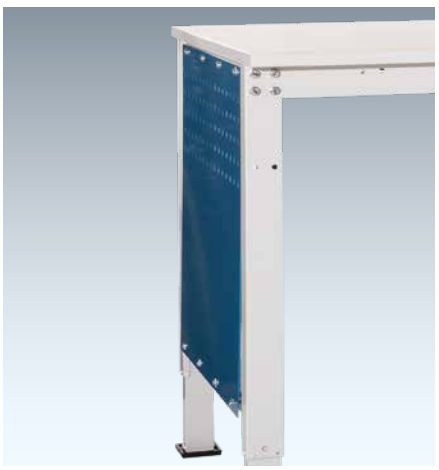

Tischelemente UNIVERSAL Standard leitfähig

Klemmschrauben-Höheneinstellung von 738 – 848 mm zzgl. Tischplattenstärke

Made in Germany by KRIEG 10 Jahre Garantie

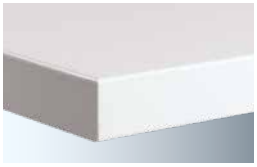

Melamin lichtgrau, leitfähig, 25 mm
Harte Oberfläche mit elektrisch leitfähiger Melamin-Beschichtung auf volumenleitfähiger E1 3-Schicht-Spanplatte, hellgrauer stoßfester Kunststoff-Umleimer.

Ableit-Widerstand RA nach EN 100015 <$1x10^9$ – >$7,5x10^5$ Ohm, kratz- und abriebfest nach EN 438-1.



Kunststoff lichtgrau, leitfähig, 28 mm
Harte Oberfläche mit elektrisch leitfähiger Beschichtung auf HPL-Schichtstoff-Basis auf volumenleitfähiger E1-Hochdruck-Spanplatte mit Hartfaser-Gegenzug. Hellgrauer, stoßfester Kunststoff-Umleimer.

Ableit-Widerstand RV nach DIN EN 61340 $7,5x10^5$ – $1x10^9$ Ohm, kratz- und abriebfest nach DIN EN 438-1.

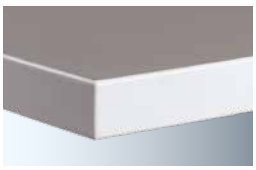

Kautschuk platingrau, leitfähig, 22 mm
Elastische Oberfläche durch homogenen, elektrisch leitfähigen Belag auf Kautschuk-Basis aus E1 3-Schicht-Spanplatte mit Gegenzug pressverleimt. Hellgrauer, stoßfester Kunststoff-Umleimer.

Ableit-Widerstand RA nach DIN 51953 10^5-10^7 Ohm.

Ohne Tischplatte

Ausführung		Melamin lichtgrau leitfähig		Kunststoff lichtgrau leitfähig		Kautschuk platingrau leitfähig		Ohne Tischplatte	
Tischplattenstärke mm		25		28		22		-	
Gesamt-Höhe mm		763 - 873		766 - 876		760 - 870		738 - 848	
Einheit		Grund	Anbau	Grund	Anbau	Grund	Anbau	Grund	Anbau
B x T Gesamt Tischgestell mm		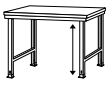	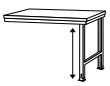	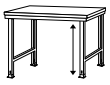	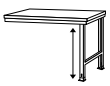	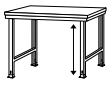	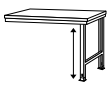	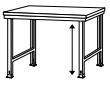	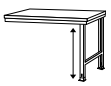
1000 x 600 1000 x 540	€ €	LUK4008 456,-	LUK6008 378,-	LUK4006 514,-	LUK6006 435,-	LUK4003 522,-	LUK6003 445,-	LUK4000 269,-	LUK6000 188,-
1000 x 800 1000 x 740	€ €	LUK4018 499,-	LUK6018 416,-	LUK4016 606,-	LUK6016 523,-	LUK4013 617,-	LUK6013 535,-	LUK4010 287,-	LUK6010 201,-
1250 x 600 1250 x 540	€ €	LUK4028 517,-	LUK6028 437,-	LUK4026 567,-	LUK6026 489,-	LUK4023 576,-	LUK6023 497,-	LUK4020 283,-	LUK6020 201,-
1250 x 800 1250 x 740	€ €	LUK4038 568,-	LUK6038 487,-	LUK4036 708,-	LUK6036 626,-	LUK4033 724,-	LUK6033 641,-	LUK4030 313,-	LUK6030 227,-
1500 x 600 1500 x 540	€ €	LUK4048 565,-	LUK6048 482,-	LUK4046 610,-	LUK6046 528,-	LUK4043 620,-	LUK6043 538,-	LUK4040 311,-	LUK6040 224,-
1500 x 800 1500 x 740	€ €	LUK4058 606,-	LUK6058 524,-	LUK4056 756,-	LUK6056 673,-	LUK4053 770,-	LUK6053 689,-	LUK4050 321,-	LUK6050 238,-
1500 x 1000 1500 x 940	€ €	LUK4068 675,-	LUK6068 591,-	LUK4066 876,-	LUK6066 792,-	LUK4063 896,-	LUK6063 809,-	LUK4060 335,-	LUK6060 246,-
1500 x 1200 1500 x 1140	€ €	LUK4078 796,-	LUK6078 705,-	LUK4076 1054,-	LUK6076 963,-	LUK4073 1073,-	LUK6073 985,-	LUK4070 364,-	LUK6070 273,-
1750 x 800 1750 x 740	€ €	LUK4088 662,-	LUK6088 579,-	LUK4086 845,-	LUK6086 762,-	LUK4083 858,-	LUK6083 776,-	LUK4080 335,-	LUK6080 249,-
1750 x 1000 1750 x 940	€ €	LUK4098 756,-	LUK6098 671,-	LUK4096 987,-	LUK6096 902,-	LUK4093 1006,-	LUK6093 920,-	LUK4090 345,-	LUK6090 258,-
1750 x 1200 1750 x 1140	€ €	LUK4108 870,-	LUK6108 783,-	LUK4106 1168,-	LUK6106 1083,-	LUK4103 1198,-	LUK6103 1113,-	LUK4100 376,-	LUK6100 288,-
2000 x 800 2000 x 740	€ €	LUK4118 716,-	LUK6118 635,-	LUK4116 923,-	LUK6116 842,-	LUK4113 942,-	LUK6113 858,-	LUK4110 344,-	LUK6110 259,-
2000 x 1000 2000 x 940	€ €	LUK4128 830,-	LUK6128 744,-	LUK4126 1042,-	LUK6126 955,-	LUK4123 1063,-	LUK6123 977,-	LUK4120 362,-	LUK6120 273,-
2000 x 1200 2000 x 1140	€ €	LUK4138 953,-	LUK6138 867,-	LUK4136 1288,-	LUK6136 1201,-	LUK4133 1313,-	LUK6133 1226,-	LUK4130 390,-	LUK6130 301,-
2500 x 800 2500 x 740	€ €	LUK4148 834,-	-	LUK4146 1146,-	-	LUK4143 1167,-	-	LUK4140 365,-	-
2500 x 1000 2500 x 940	€ €	LUK4158 953,-	-	LUK4156 1336,-	-	LUK4153 1364,-	-	LUK4150 389,-	-
2500 x 1200 2500 x 1140	€ €	LUK4168 1102,-	-	LUK4166 1523,-	-	LUK4163 1554,-	-	LUK4160 417,-	-

9 Farben preisgleich

Bitte jede Bestell-Nr. mit Farb-Nr. ergänzen.

- resedagrün RAL 6011
- lichtgrau RAL 7035
- lichtblau RAL 5012
- rubinrot RAL 3003
- wasserblau RAL 5021
- anthrazit RAL 7016
- rotorange RAL 2001
- brillantblau RAL 5007
- alusilber ähnlich RAL 9006

Arbeitstischsystem UNIVERSAL Spezial leitfähig

Für extra hohe und niedrige Arbeitsplätze

EPA

	Seite	Step
Tischelemente		1
Grund- / Anbautische Standard	400	
Grund- / Anbautische Spezial	402	
Grundtische Ergo K	404	
Grundtische Ergo E	406	
Grundtische Mobil	408	

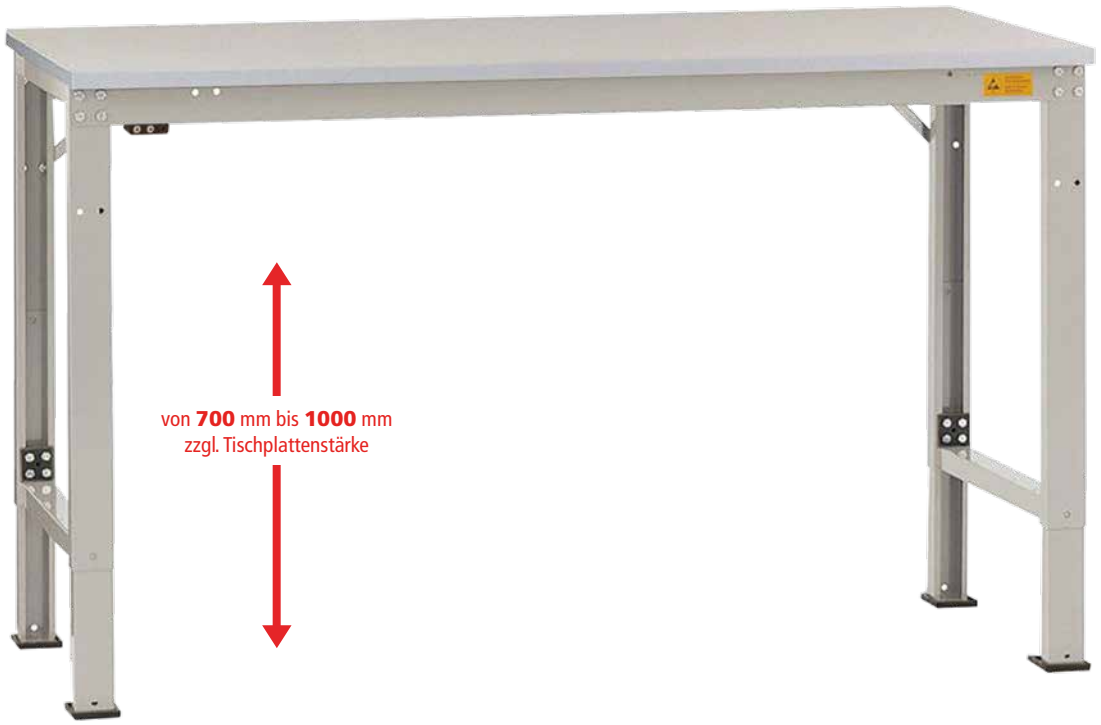

Arbeitstische UNIVERSAL Spezial leitfähig

Ergonomie in Verbindung mit einer tragfähigen, aber trotzdem leichten Bauweise. Stahlprofilrahmen, C-Profil 57 x 43 mm und 60 mm hohen Zargen. Grundeinheit mit 2 Fußrahmen und 2 Zargen. Anbaueinheit mit 1 Fußrahmen und 2 Zargen. Inkl. nicht leitfähiger Gummischuhe zur Schonung des Bodenbelags.

Tragkraft bei gleichmäßiger Lastverteilung						
Tischbreite mm	1000	1250	1500	1750	2000	2500
Punktlast kg	1000	1000	800	700	600	600

Ihre Vorteile

- Preisgünstiger, vollwertiger Arbeitstisch,optimal für extra hohe und niedrige Arbeitsplätze
- Stufenlose Klemm-Höheneinstellung von 700 - 1000 mm zzgl. Tischplattenstärke
- Äußerst stabiles, langlebiges und selbstra gendes Stahlgestell. Hochwertige Pulver-beschichtung in 9 Farben preisgleich

Gut zu wissen

- Tragkraftangabe stets bei gleichmäßiger Lastverteilung und abzgl. Eigen- und Anbaugewichte wie Aufbauportale, Unterbau-Gehäuse oder Zwischenböden
- Mobile Schubfachschränke mit bis zu 400 mm Nutzhöhe können jederzeit platzsparend unter dem Tisch verstaut werden
- Beachten Sie die Höhe des zu bearbeitenden Werkstücks: Empfohlene Tischhöhe = Arbeitshöhe - Werkstückhöhe

Hersteller-Extra

Arbeitstische nach Maß!

Bei uns als Hersteller erhalten Sie eine breite Auswahl an praxisbewährten Standardtisch-elementen. Und falls das Gesuchte nicht dabei ist, dann fertigen wir es für Sie. Millimetergenau!

Sprechen Sie uns an!

+49 (0)7033 - 909 46 81



Zubehör

Seitenblenden extra, steckbar

- Lochrasterung 38 mm, zur optionalen Befestigung von Flaschenhalter, Werkzeughalter etc.
- Links oder rechts montierbar
- In Verbindung mit Zwischenböden nur auf Anfrage
- Für Tischtiefe 800 mm

LUK1061 €/72,-

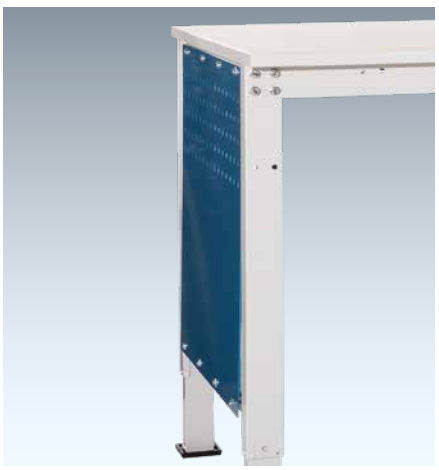

Tischelemente UNIVERSAL Spezial leitfähig

Für extra hohe und niedrige Arbeitsplätze

Made in Germany by KRIEG 10 Jahre Garantie

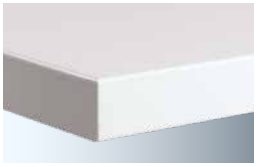

Melamin lichtgrau, leitfähig, 25 mm
Harte Oberfläche mit elektrisch leitfähiger Melamin-Beschichtung auf volumenleitfähiger E1 3-Schicht-Spanplatte, hellgrauer stoßfester Kunststoff-Umleimer.

Ableit-Widerstand RA nach EN 100015 <1x10^9 – >7,5x10^5 Ohm, kratz- und abriebfest nach EN 438-1.



Kunststoff lichtgrau, leitfähig, 28 mm
Harte Oberfläche mit elektrisch leitfähiger Beschichtung auf HPL-Schichtstoff-Basis auf volumenleitfähiger E1-Hochdruck-Spanplatte mit Hartfaser-Gegenzug. Hellgrauer, stoßfester Kunststoff-Umleimer.

Ableit-Widerstand RV nach DIN EN 61340 7,5x10^5 – 1x10^9 Ohm, kratz- und abriebfest nach DIN EN 438-1.

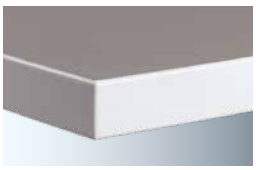

Kautschuk platingrau, leitfähig, 22 mm
Elastische Oberfläche durch homogenen, elektrisch leitfähigen Belag auf Kautschuk-Basis aus E1 3-Schicht-Spanplatte mit Gegenzug pressverleimt. Hellgrauer, stoßfester Kunststoff-Umleimer.

Ableit-Widerstand RA nach DIN 51953 10^5-10^7 Ohm.

Ohne Tischplatte

Ausführung		Melamin lichtgrau leitfähig		Kunststoff lichtgrau leitfähig		Kautschuk platingrau leitfähig		Ohne Tischplatte	
Tischplattenstärke mm		25		28		22		-	
Gesamt-Höhe mm		725 - 1025		728 - 1028		722 - 1022		698 - 816	
Einheit		Grund	Anbau	Grund	Anbau	Grund	Anbau	Grund	Anbau
B x T Gesamt Tischgestell mm		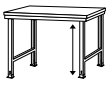	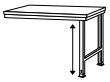	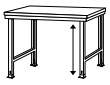		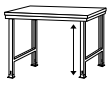	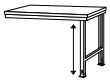	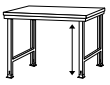	
1000 x 600		LUK7008	LUK8008	LUK7006	LUK8006	LUK7003	LUK8003	LUK7000	LUK8000
1000 x 540	€	586,-	449,-	643,-	505,-	648,-	514,-	399,-	259,-
1000 x 800		LUK7018	LUK8018	LUK7016	LUK8016	LUK7013	LUK8013	LUK7010	LUK8010
1000 x 740	€	633,-	490,-	740,-	597,-	749,-	607,-	423,-	277,-
1250 x 600		LUK7028	LUK8028	LUK7026	LUK8026	LUK7023	LUK8023	LUK7020	LUK8020
1250 x 540	€	645,-	508,-	695,-	560,-	701,-	566,-	413,-	274,-
1250 x 800		LUK7038	LUK8038	LUK7036	LUK8036	LUK7033	LUK8033	LUK7030	LUK8030
1250 x 740	€	702,-	563,-	843,-	700,-	854,-	716,-	450,-	305,-
1500 x 600		LUK7048	LUK8048	LUK7046	LUK8046	LUK7043	LUK8043	LUK7040	LUK8040
1500 x 540	€	694,-	558,-	739,-	602,-	748,-	611,-	443,-	303,-
1500 x 800		LUK7058	LUK8058	LUK7056	LUK8056	LUK7053	LUK8053	LUK7050	LUK8050
1500 x 740	€	741,-	600,-	892,-	749,-	904,-	763,-	460,-	316,-
1500 x 1000		LUK7068	LUK8068	LUK7066	LUK8066	LUK7063	LUK8063	LUK7060	LUK8060
1500 x 940	€	818,-	670,-	1018,-	871,-	1036,-	889,-	479,-	328,-
1500 x 1200		LUK7078	LUK8078	LUK7076	LUK8076	LUK7073	LUK8073	LUK7070	LUK8070
1500 x 1140	€	943,-	792,-	1201,-	1049,-	1219,-	1069,-	514,-	361,-
1750 x 800		LUK7088	LUK8088	LUK7086	LUK8086	LUK7083	LUK8083	LUK7080	LUK8080
1750 x 740	€	796,-	654,-	979,-	839,-	992,-	852,-	472,-	327,-
1750 x 1000		LUK7098	LUK8098	LUK7096	LUK8096	LUK7093	LUK8093	LUK7090	LUK8090
1750 x 940	€	900,-	749,-	1126,-	981,-	1147,-	998,-	492,-	340,-
1750 x 1200		LUK7108	LUK8108	LUK7106	LUK8106	LUK7103	LUK8103	LUK7100	LUK8100
1750 x 1140	€	1018,-	867,-	1317,-	1165,-	1346,-	1194,-	528,-	373,-
2000 x 800		LUK7118	LUK8118	LUK7116	LUK8116	LUK7113	LUK8113	LUK7110	LUK8110
2000 x 740	€	849,-	708,-	1059,-	916,-	1075,-	934,-	481,-	338,-
2000 x 1000		LUK7128	LUK8128	LUK7126	LUK8126	LUK7123	LUK8123	LUK7120	LUK8120
2000 x 940	€	969,-	823,-	1183,-	1038,-	1203,-	1059,-	504,-	356,-
2000 x 1200		LUK7138	LUK8138	LUK7136	LUK8136	LUK7133	LUK8133	LUK7130	LUK8130
2000 x 1140	€	1099,-	948,-	1435,-	1284,-	1462,-	1309,-	541,-	384,-
2500 x 800		LUK7148	-	LUK7146	-	LUK7143	-	LUK7140	-
2500 x 740	€	966,-		1279,-		1300,-		502,-	
2500 x 1000		LUK7158	-	LUK7156	-	LUK7153	-	LUK7150	-
2500 x 940	€	1094,-		1474,-		1506,-		532,-	
2500 x 1200		LUK7168	-	LUK7166	-	LUK7163	-	LUK7160	-
2500 x 1140	€	1254,-		1675,-		1708,-		570,-	

9 Farben preisgleich

Bitte jede Bestell-Nr. mit Farb-Nr. ergänzen.

- resedagrün RAL 6011
- lichtgrau RAL 7035
- lichtblau RAL 5012
- rubinrot RAL 3003
- wasserblau RAL 5021
- anthrazit RAL 7016
- rotorange RAL 2001
- brillantblau RAL 5007
- alusilber ähnlich RAL 9006

Arbeitstischsystem UNIVERSAL Ergo K leitfähig

Einfache Verstellung der Arbeitshöhe mittels Handkurbel

EPA

Tischelemente	Seite	Step
Grund- / Anbautische Standard	400	1
Grund- / Anbautische Spezial	402	
Grundtische Ergo K	404	
Grundtische Ergo E	406	
Grundtische Mobil	408	

Ergonomisches Produkt – Zertifiziert durch IGR Institut für Gesundheit und Ergonomie www.igr-ev.de



Abklappbare Handkurbel
kein Anstoßen und hängen bleiben an der Kurbel.

Tragkraft bei gleichmäßiger Lastverteilung: 450 kg

Ergonomie Tipp

Die richtige Arbeitshöhe



Körpergröße m	Empfohlene Tischhöhe Sitzarbeitsplatz mm	Empfohlene Tischhöhe Steharbeitsplatz mm
1,60	720	900
1,65	725	950
1,70	730	1000
1,75	750	1025
1,80	770	1050
1,85	790	1075
1,90	810	1100

Zubehör

Seitenblenden extra, steckbar

- Lochrasterung 38 mm, zur optionalen Befestigung von Flaschenhalter, Werkzeughalter etc.
- Links oder rechts montierbar
- In Verbindung mit Zwischenböden nur auf Anfrage

LUK1062 €77,-



Quetsch-Schutzleiste auf Anfrage

Arbeitstische UNIVERSAL Ergo K leitfähig

Einfache Höhenverstellung dank Handkurbel. Robuste Hydraulik mit 4 Hubzylindern. Hubgeschwindigkeit 5 mm pro Kurbelumdrehung. Umgebungstemperatur 0-40 °C. Positionierung der Handkurbel standardmäßig rechts. Stahlprofilrahmen, C-Profil 57 x 43 mm und 60 mm hohen Zargen. Grundeinheit mit 2 Fußrahmen und 2 Zargen.

Ihre Vorteile

- Optimal zur einfachen Umstellung von sitzender zu stehender Tätigkeit
- Handkurbel-Hydraulik-Höhenverstellung von 700 – 1000 mm zzgl. Tischplattenstärke
- Handkurbel zur Stoßsicherheit abklappbar
- Äußerst stabiles, langlebiges und selbstragendes Stahlgestell. Hochwertige Pulverbeschichtung in 9 Farben preisgleich

Gut zu wissen

- Tragkraftangabe stets bei gleichmäßiger Lastverteilung und abzgl. Eigen- und Anbaugewichte wie Aufbauportale, Unterbau-Gehäuse oder Zwischenböden
- Einzelschubfach und Gehäuse-Unterbau bei Tischbreite 1250 mm nicht möglich.
- Mobile Schubfachschränke mit bis zu 400 mm Nutzhöhe können jederzeit platzsparend unter dem Tisch verstaut werden
- Beachten Sie die Höhe des zu bearbeitenden Werkstücks: Empfohlene Tischhöhe = Arbeitshöhe - Werkstückhöhe

9 Farben preisgleich

Bitte jede Bestell-Nr. mit Farb-Nr. ergänzen.

- resedagrün RAL 6011
- lichtgrau RAL 7035
- lichtblau RAL 5012
- rubinrot RAL 3003
- wasserblau RAL 5021
- anthrazit RAL 7016
- rotorange RAL 2001
- brillantblau RAL 5007
- alusilber ähnlich RAL 9006

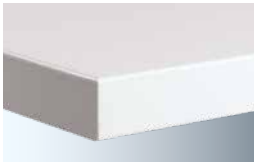

Melamin lichtgrau, leitfähig, 25 mm
Harte Oberfläche mit elektrisch leitfähiger Melamin-Beschichtung auf volumenleitfähiger E1 3-Schicht-Spanplatte, hellgrauer stoßfester Kunststoff-Umleimer.

Ableit-Widerstand RA nach EN 100015 <$1x10^9$ – >$7,5x10^5$ Ohm, kratz- und abriebfest nach EN 438-1.

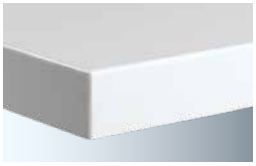

Kunststoff lichtgrau, leitfähig, 28 mm
Harte Oberfläche mit elektrisch leitfähiger Beschichtung auf HPL-Schichtstoff-Basis auf volumenleitfähiger E1-Hochdruck-Spanplatte mit Hartfaser-Gegenzug. Hellgrauer, stoßfester Kunststoff-Umleimer.

Ableit-Widerstand RV nach DIN EN 61340 $7,5x10^5$ – $1x10^9$ Ohm, kratz- und abriebfest nach DIN EN 438-1.



Kautschuk platingrau, leitfähig, 22 mm
Elastische Oberfläche durch homogenen, elektrisch leitfähigen Belag auf Kautschuk-Basis aus E1 3-Schicht-Spanplatte mit Gegenzug pressverleimt. Hellgrauer, stoßfester Kunststoff-Umleimer.

Ableit-Widerstand RA nach DIN 51953 10^5-10^7 Ohm.

Ohne Tischplatte

Ausführung		Melamin lichtgrau leitfähig	Kunststoff lichtgrau leitfähig	Kautschuk platingrau leitfähig	Ohne Tischplatte
Tischplattenstärke mm		25	28	22	-
Gesamt-Höhe mm		725 - 1025	728 - 1028	722 - 1022	700 - 1000
Einheit		Grund	Grund	Grund	Grund
B x T Gesamt Tischgestell mm		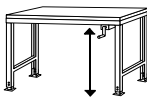	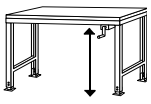	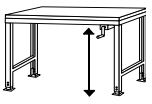	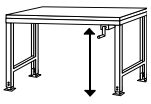
1250 x 800**		LUK9038	LUK9036	LUK9033	LUK9030
1250 x 740	€	1846,-	1986,-	1997,-	1621,-
1500 x 800		LUK9058	LUK9056	LUK9053	LUK9050
1500 x 740	€	2003,-	2154,-	2167,-	1757,-
1750 x 800		LUK9088	LUK9086	LUK9083	LUK9080
1750 x 740	€	2154,-	2338,-	2351,-	1866,-
2000 x 800		LUK9118	LUK9116	LUK9113	LUK9110
2000 x 740	€	2288,-	2497,-	2514,-	1959,-

* Tischgestelle UNIVERSAL Ergo leitfähig sind aus konstruktiven Gründen nur mit Tischplatten lieferbar. Bitte immer mit Tischplatten ab Seite 405 ergänzen.
** Einzelschubfach und Gehäuse-Unterbauten bei Tischbreite 1250 mm nicht möglich.

Arbeitstischsystem UNIVERSAL Ergo E leitfähig

Einfache Verstellung der Arbeitshöhe mittels Elektro-Hydraulik und Bedienfeld

EPA

Tischelemente	Seite	Step
Grund- / Anbautische Standard	400	1
Grund- / Anbautische Spezial	402	
Grundtische Ergo K	404	
Grundtische Ergo E	406	
Grundtische Mobil	408	

Ergonomisches Produkt – Zertifiziert durch IGR Institut für Gesundheit und Ergonomie www.igr-ev.de



Bedienfeld – zur elektrischen Höhenverstellung. Mit Memory-Funktion für 4 feste Arbeitshöhen

von **700** mm bis **980** mm
zzgl. Tischplattenstärke

Tragkraft bei gleichmäßiger Lastverteilung: 450 kg

Ergonomie Tipp

Die richtige Arbeitshöhe



Körpergröße m	Empfohlene Tischhöhe Sitzarbeitsplatz mm	Empfohlene Tischhöhe Steharbeitsplatz mm
1,60	720	900
1,65	725	950
1,70	730	1000
1,75	750	1025
1,80	770	1050
1,85	790	1075
1,90	810	1100

Zubehör

Seitenblenden extra, steckbar

- Lochrasterung 38 mm, zur optionalen Befestigung von Flaschenhalter, Werkzeughalter etc.
- Links oder rechts montierbar
- In Verbindung mit Zwischenböden nur auf Anfrage
- Für Tischtiefe 800 mm

LUK1063 €/77,-



Quetsch-Schutzleiste auf Anfrage

Arbeitstische UNIVERSAL Ergo E leitfähig

Einfache Höhenverstellung durch Elektro-Hydraulik. Robuste Hydraulik mit 4 Hubzylindern. Kräftiger Elektromotor, 24V Niederspannug mit thermischen Überlastschutz. Netz-Anschluss-Leitung 230 V, 3 m mit Stecker. Zyklische Motorschaltung, Gebrauchseinsatz 12 min/h Hubgeschwindigkeit 15 mm/s, Umgebungstemperatur 0-40 ° C. Positionierung des Bedienfeldes standardmäßig rechts. Stahlprofilrahmen, C-Profil 57 x 43 mm und 60 mm hohen Zargen. Grundeinheit mit 2 Fußrahmen und 2 Zargen.

Ihre Vorteile

- Optimal zur einfachen Umstellung von sitzender zu stehender Tätigkeit
- Elektrische Höhenverstellung von 700 – 980 mm zzgl. Tischplattenstärke
- Bedienfeld mit Memory-Funkion zur Speicherung von bis zu 4 Arbeitshöhen
- Äußerst stabiles, langlebiges und selbstragendes Stahlgestell. Hochwertige Pulverbeschichtung in 9 Farben preisgleich

Gut zu wissen

- Tragkraftangabe stets bei gleichmäßiger Lastverteilung und abzgl. Eigen- und Anbaugewichte wie Aufbauportale, Unterbau-Gehäuse oder Zwischenböden
- Einzelschubfach und Gehäuse-Unterbau bei Tischbreite 1250 mm nicht möglich.
- Mobile Schubfachschränke mit bis zu 400 mm Nutzhöhe können jederzeit platzsparend unter dem Tisch verstaut werden
- Beachten Sie die Höhe des zu bearbeitenden Werkstücks: Empfohlene Tischhöhe = Arbeitshöhe - Werkstückhöhe

9 Farben preisgleich

Bitte jede Bestell-Nr. mit Farb-Nr. ergänzen.

- resedagrün RAL 6011
- lichtgrau RAL 7035
- lichtblau RAL 5012
- rubinrot RAL 3003
- wasserblau RAL 5021
- anthrazit RAL 7016
- rotorange RAL 2001
- brillantblau RAL 5007
- alusilber ähnlich RAL 9006

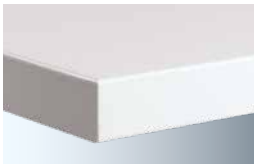

Melamin lichtgrau, leitfähig, 25 mm
Harte Oberfläche mit elektrisch leitfähiger Melamin-Beschichtung auf volumenleitfähiger E1 3-Schicht-Spanplatte, hellgrauer stoßfester Kunststoff-Umleimer.

Ableit-Widerstand RA nach EN 100015 <$1x10^9$ – >$7,5x10^5$ Ohm, kratz- und abriebfest nach EN 438-1.



Kunststoff lichtgrau, leitfähig, 28 mm
Harte Oberfläche mit elektrisch leitfähiger Beschichtung auf HPL-Schichtstoff-Basis auf volumenleitfähiger E1-Hochdruck-Spanplatte mit Hartfaser-Gegenzug. Hellgrauer, stoßfester Kunststoff-Umleimer.

Ableit-Widerstand RV nach DIN EN 61340 $7,5x10^5$ – $1x10^9$ Ohm, kratz- und abriebfest nach DIN EN 438-1.



Kautschuk platingrau, leitfähig, 22 mm
Elastische Oberfläche durch homogenen, elektrisch leitfähigen Belag auf Kautschuk-Basis aus E1 3-Schicht-Spanplatte mit Gegenzug pressverleimt. Hellgrauer, stoßfester Kunststoff-Umleimer.

Ableit-Widerstand RA nach DIN 51953 10^5-10^7 Ohm.

Ohne Tischplatte*

Ausführung		Melamin lichtgrau leitfähig	Kunststoff lichtgrau leitfähig	Kautschuk platingrau leitfähig	Ohne Tischplatte*
Tischplattenstärke mm		25	28	22	-
Gesamt-Höhe mm		725 - 1005	728 - 1008	722 - 1002	700 - 980
Einheit		Grund	Grund	Grund	Grund
B x T Gesamt Tischgestell mm		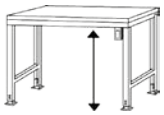	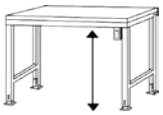	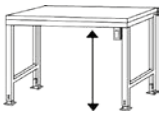	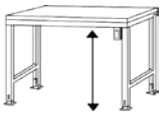
1250 x 800**		LUK9038	LUK9536	LUK9533	LUK9530
1250 x 740	€	1846,-	2947,-	2962,-	2607,-
1500 x 800		LUK9558	LUK9556	LUK9553	LUK9550
1500 x 740	€	2961,-	3110,-	3122,-	2734,-
1750 x 800		LUK9588	LUK9586	LUK9583	LUK9580
1750 x 740	€	3113,-	3295,-	3309,-	2848,-
2000 x 800		LUK9618	LUK9616	LUK9613	LUK9610
2000 x 740	€	3241,-	3449,-	3467,-	2935,-

* Tischgestelle UNIVERSAL Ergo leitfähig sind aus konstruktiven Gründen nur mit Tischplatten lieferbar. Bitte immer mit Tischplatten ab Seite 405 ergänzen.

** Einzelschubfach und Gehäuse-Unterbauten bei Tischbreite 1250 mm nicht möglich.

Arbeitstischsystem UNIVERSAL mobil leitfähig

Für den einfachen Wechsel des Arbeitsstandortes

EPA

	Seite	Step
Tischelemente		1
Grund- / Anbautische Standard	400	
Grund- / Anbautische Spezial	402	
Grundtische Ergo K	404	
Grundtische Ergo E	406	
Grundtische Mobil	408	



Arbeitstische UNIVERSAL mobil leitfähig

Stabil und robust durch Stahlrahmengestell und unterer Verbindungsstrebe. Stahlprofilrahmen, C-Profil 57 x 43 mm und 60 mm hohen Zargen. Grundeinheit mit 2 Fußrahmen und 2 Zargen.
Rollensatz bestehend aus TPE-Rollen (Thermoplastische Elastomere) Ø 125 mm, 2 Lenkrollen mit Feststellern, 2 Bockrollen, spurlos.

Tragkraft bei gleichmäßiger Lastverteilung: 250 kg

Ihre Vorteile +

- Flexibler Einsatz der Arbeitstische an Orten des Bedarfs
- Klemmhöheneinstellung von 730 – 950 mm zzgl. Tischplattenstärke
- Kein aufwändiger Auf- und Abbau der Arbeitstische bei Wechsel des Arbeitsortes
- Auf Anfrage mobile Ausführung auch bis zu 3 m Tischbreite

Gut zu wissen

- Tragkraftangabe stets bei gleichmäßiger Lastverteilung und abzgl. Eigen- und Anbaugewichte wie Aufbauportale, Unterbau-Gehäuse oder Zwischenböden
- Gehäuse-Unterbauten und Aufbauportale erst ab Tischtiefe 800 mm möglich
- Mobile Schubfachschränke mit bis zu 400 mm Nutzhöhe können jederzeit platzsparend unter dem Tisch verstaut werden
- Beachten Sie die Höhe des zu bearbeitenden Werkstücks: Empfohlene Tischhöhe = Arbeitshöhe - Werkstückhöhe

WIR SIND HERSTELLER

PROFITIEREN SIE VON UNSEREM FACHWISSEN

+ MEHR PRODUKTAUSWAHL
+ MADE IN GERMANY
+ 10 JAHRE HERSTELLER-GARANTIE
+ INDIVIDUELLE ANFERTIGUNG

SPRECHEN SIE UNS AN!

Kompetente Beratung vor Ort

+49 (0) 7033 - 909 46 81

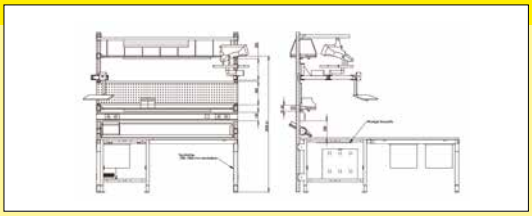

Tischelemente UNIVERSAL mobil leitfähig

Klemmschrauben-Höheneinstellung von 730 - 950 mm zzgl. Tischplattenstärke

Made in Germany by KRIEG 10 Jahre Garantie

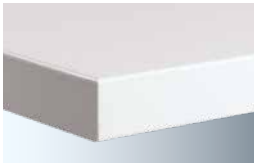

Melamin lichtgrau, leitfähig, 25 mm
Harte Oberfläche mit elektrisch leitfähiger Melamin-Beschichtung auf volumenleitfähiger E1 3-Schicht-Spanplatte, hellgrauer stoßfester Kunststoff-Umleimer.

Ableit-Widerstand RA nach EN 100015 <$1x10^9$ – >$7,5x10^5$ Ohm, kratz- und abriebfest nach EN 438-1.



Kunststoff lichtgrau, leitfähig, 28 mm
Harte Oberfläche mit elektrisch leitfähiger Beschichtung auf HPL-Schichtstoff-Basis auf volumenleitfähiger E1-Hochdruck-Spanplatte mit Hartfaser-Gegenzug. Hellgrauer, stoßfester Kunststoff-Umleimer.

Ableit-Widerstand RV nach DIN EN 61340 $7,5x10^5$ – $1x10^9$ Ohm, kratz- und abriebfest nach DIN EN 438-1.



Kautschuk platingrau, leitfähig, 22 mm
Elastische Oberfläche durch homogenen, elektrisch leitfähigen Belag auf Kautschuk-Basis aus E1 3-Schicht-Spanplatte mit Gegenzug pressverleimt. Hellgrauer, stoßfester Kunststoff-Umleimer.

Ableit-Widerstand RA nach DIN 51953 10^5-10^7 Ohm.

Ohne Tischplatte

Ausführung		Melamin lichtgrau leitfähig	Kunststoff lichtgrau leitfähig	Kautschuk platingrau leitfähig	Ohne Tischplatte
Tischplattenstärke mm		25	28	22	-
Gesamt-Höhe mm		755 - 975	758 - 978	752 - 972	730 - 950
Einheit		Grund	Grund	Grund	Grund
B x T Gesamt Tischgestell mm		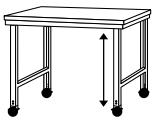	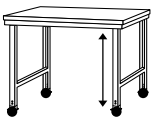	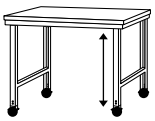	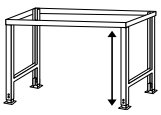
1000 x 600 1000 x 540	€ €	LUK5008 851,-	LUK5006 911,-	LUK5003 920,-	LUK5000 652,-
1000 x 800 1000 x 740	€ €	LUK5018 925,-	LUK5016 1037,-	LUK5013 1047,-	LUK5010 700,-
1250 x 600 1250 x 540	€ €	LUK5028 992,-	LUK5026 1044,-	LUK5023 1053,-	LUK5020 745,-
1250 x 800 1250 x 740	€ €	LUK5038 1029,-	LUK5036 1170,-	LUK5033 1186,-	LUK5030 756,-
1500 x 600 1500 x 540	€ €	LUK5048 1088,-	LUK5046 1133,-	LUK5043 1143,-	LUK5040 818,-
1500 x 800 1500 x 740	€ €	LUK5058 1078,-	LUK5056 1232,-	LUK5053 1245,-	LUK5050 777,-
1500 x 1000 1500 x 940	€ €	LUK5068 1254,-	LUK5066 1461,-	LUK5063 1478,-	LUK5060 897,-
1500 x 1200 1500 x 1140	€ €	LUK5078 1441,-	LUK5076 1708,-	LUK5073 1708,-	LUK5070 989,-
1750 x 800 1750 x 740	€ €	LUK5088 1268,-	LUK5086 1458,-	LUK5083 1470,-	LUK5080 924,-
1750 x 1000 1750 x 940	€ €	LUK5098 1376,-	LUK5096 1612,-	LUK5093 1630,-	LUK5090 946,-
1750 x 1200 1750 x 1140	€ €	LUK5108 1542,-	LUK5106 1847,-	LUK5103 1878,-	LUK5100 1026,-
2000 x 800 2000 x 740	€ €	LUK5118 1336,-	LUK5116 1547,-	LUK5113 1567,-	LUK5110 946,-
2000 x 1000 2000 x 940	€ €	LUK5128 1492,-	LUK5126 1713,-	LUK5123 1731,-	LUK5120 1004,-
2000 x 1200 2000 x 1140	€ €	LUK5138 1713,-	LUK5136 2055,-	LUK5133 2082,-	LUK5130 1123,-
2500 x 800 2500 x 740	€ €	LUK5148 1576,-	LUK5146 1897,-	LUK5143 1918,-	LUK5140 1088,-
2500 x 1000 2500 x 940	€ €	LUK5158 1747,-	LUK5156 2139,-	LUK5153 2168,-	LUK5150 1160,-
2500 x 1200 2500 x 1140	€ €	LUK5168 1977,-	LUK5166 2410,-	LUK5163 2442,-	LUK5160 1262,-

9 Farben preisgleich

Bitte jede Bestell-Nr. mit Farb-Nr. ergänzen.

- resedagrün RAL 6011
- lichtgrau RAL 7035
- lichtblau RAL 5012
- rubinrot RAL 3003
- wasserblau RAL 5021
- anthrazit RAL 7016
- rotorange RAL 2001
- brillantblau RAL 5007
- alusilber ähnlich RAL 9006

Komplette Gehäuse-Unterbauten UNIVERSAL leitfähig

Ordnung und Schutz

EPA

	Seite	Step
Tischelemente	400	1
Unterbauten		2
Komplett Gehäuse-Unterbauten	410	
Fußstützen	411	
Schubfach-Unterteilungen	411	
Kunststoff-Einlage	411	
Zwischenboden	411	
Aufbauportale	412	3
Arbeitsplatzbeleuchtung	415	4
Energiebereitstellung	416	5
Werkzeugbereitstellung	418	6
Informationsbereitstellung	420	7
Materialbereitstellung	421	8



1 **Einzelschubfach**
Innen H x B x T 135 x 425 x 550
Für UNIVERSAL Standard und Spezial
mit Tischtiefe 800 – 1200 mm

LUK1024 €/215,-



1 Einzelschubfach:

60 % ausziehbar und bis 25 kg belastbar. Boden im 36 mm Raster gelocht zur Aufnahme von Fachunterteilungen. Handliche Griffleiste, Zylinderschloss, 2 Schlüssel. Pro Tisch nur ein Einzelschubfach möglich.

Pro Tisch nur ein Gehäuse-Unterbau.
Nicht für UNIVERSAL Ergo Tischbreiten 1000 und 1250 mm geeignet

2 - 6 Komplette Gehäuse-Unterbauten

Massive, verstärkte Stahlblech-Konstruktion bis 200 kg belastbar. Zylinderschloss mit 2 Schlüsseln. Schubfächer 80 % ausziehbar, bis 35 kg belastbar. Mit Griffleiste. Gehäuse, Türen und Schubfächer einfarbig. Serienmäßig mit Zentralverschluss und Einzelauszugsperre. Verhindert das unbeabsichtigte, gleichzeitige Öffnen von mehreren Schubfächern. Typischer Ableitwiderstand RG = 10^6 – 10^8 Ohm.

7 Fahrbare Schubfachschränke:

Serienmäßig mit Zentralverschluss, Einzelauszugsperre und Schubfachsicherung. Verhindert das unbeabsichtigte Herauslaufen der Schubfächer während des Fahrens. Zusätzlich mit Fahrrahmen aus Stahl. 2 Bock- und 2 Lenkrollen 100 mm Ø leitfähig, feststellbar und großer Schiebebügel.

Komplett Gehäuse-Unterbauten, Nutzhöhe 300 mm



2 Gesamt B x T x H: 500 x 580 x 360 mm
Einrichtungselemente:
2 Schubfächer mit Lochboden: 1 x 100 mm, 1 x 200 mm

Tischtiefe	mm	Für Tische Stationär	Mobil
	800	LUK1000	LUK1003
	€	481,-	623,-
	1000	LUK1001	LUK1004
	€	486,-	639,-
	1200	LUK1002	LUK1005
	€	490,-	654,-



3 Gesamt B x T x H: 500 x 580 x 360 mm
Einrichtungselemente:
3 Schubfächer mit Lochboden: 1 x 50 mm, 1 x 100 mm, 1 x 150 mm

Tischtiefe	mm	Für Tische Stationär	Mobil
	800	LUK1006	LUK1009
	€	560,-	698,-
	1000	LUK1007	LUK1010
	€	562,-	713,-
	1200	LUK1008	LUK1011
	€	566,-	729,-



4 Gesamt B x T x H: 500 x 580 x 360 mm
Einrichtungselemente:
3 Schubfächer mit Lochboden: 3 x 100 mm

Tischtiefe	mm	Für Tische Stationär	Mobil
	800	LUK1012	LUK1015
	€	556,-	693,-
	1000	LUK1013	LUK1016
	€	561,-	705,-
	1200	LUK1014	LUK1017
	€	562,-	724,-

Komplett Gehäuse-Unterbauten, Nutzhöhe 500 mm



5 Gesamt B x T x H: 500 x 580 x 360 mm
Einrichtungselemente:
4 Schubfächer mit Lochboden: 1 x 50 mm,
1 x 100 mm, 1 x 150 mm, 1 x 200 mm

Für Tische Stationär			
Tischtiefe mm	**800**	**1000**	**1200**
	LUK1018	LUK1019	LUK1020
€	689,-	692,-	694,-



6 Gesamt B x T x H: 500 x 580 x 360 mm
Einrichtungselemente:
4 Schubfächer mit Lochboden:
3 x 100 mm, 1 x 200 mm

Für Tische Stationär			
Tischtiefe mm	**800**	**1000**	**1200**
	LUK1021	LUK1022	LUK1023
€	687,-	691,-	693,-

7 Fußstütze

Höhenverstellbar und neigbar. Stabiles Gestell aus Präzisionsstahlrohr, beschichtet schwarz mit abriebfesten Bodengleitern.

Fußplatte B x T: 440 x 340 mm.
Neigung von 8° bis 25° Klemmhebel-Höhenverstellung von 65-410 mm.
H x B x T = 530 x 520 x 400 mm

LUK1025 374,- €



8 - 9 Komplett-Angebot, 2 komplette Unterteilungssets

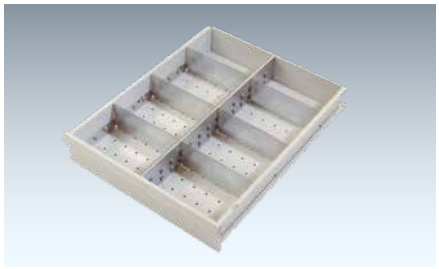

1 Fachschiene
2 Seitenschienen
6 Fachteiler, 208 mm

für Blendenhöhe	50 mm	100 - 300 mm
	LUK1026	LUK1027
€	30,80	35,90

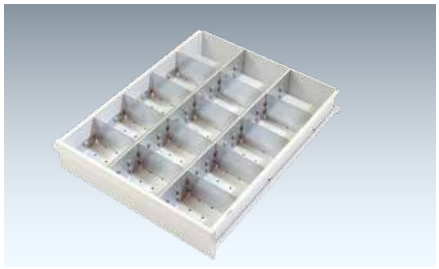

2 Fachschiene
2 Seitenschienen
12 Fachteiler, 135 mm

für Blendenhöhe	50 mm	100 - 300 mm
	LUK1028	LUK1029
€	49,80	64,-

10 Kunststoff-Einlage

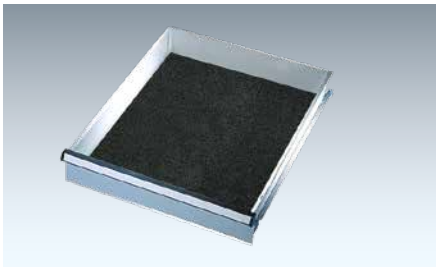

Zum Schutz von empfindlichen Werkzeugen und Geräten. Schwarz 1,5 mm stark.

für Blendenhöhe	50 mm	100 - 300 mm
H x B x T	1,5 x 425 x 485	1,5 x 425 x 550
	LUK1030	LUK1031
€	22,40	24,70

Schubfachbehälter-Sets mit VE = 10 Stück für Blendenhöhen 100-300 mm auf Anfrage erhältlich

11 Zwischenboden

- Aus Melamin, lichtgrauer, leitfähiger Beschichtung, 25 mm stark
- Lichtgrauer, stoßfester Kunststoff-Umleimer
  Bis 75 kg belastbar bei gleichmäßig verteilter Last
- Ab Breite 1000 mm mit 1 Unterzug
- Zwischenboden zur optimalen Stauraumausnutzung
- Einsatz bei Fußstütze, Gehäuse-Unterbau 500 mm, fahrbaren Schubfach-Schränken nicht möglich
- Einsatz bei Seitenblenden auf Anfrage



Für Tischbreite x Tischtiefe mm	Für stationäre Tische Zwischenboden B x T mm		Für mobile Tische Zwischenboden B x T mm	
1000 x 600	1000 x 350	LUK1032	1000 x 350	LUK1046
	€	164,-	€	156,-
1000 x 800	1000 x 500	LUK1033	1000 x 500	LUK1047
	€	199,-	€	199,-
1250 x 600	1250 x 350	LUK1034	1250 x 350	LUK1048
	€	197,-	€	197,-
1250 x 800	1250 x 500	LUK1035	1250 x 500	LUK1049
	€	246,-	€	246,-
1500 x 600	1500 x 350	LUK1036	1500 x 350	LUK1050
	€	224,-	€	218,-
1500 x 800	1500 x 500	LUK1037	1500 x 500	LUK1051
	€	282,-	€	282,-
1500 x 1000	1500 x 500	LUK1038	1500 x 500	LUK1052
	€	282,-	€	282,-
1500 x 1200	1500 x 800	LUK1039	1500 x 800	LUK1053
	€	425,-	€	425,-
1750 x 800	1750 x 500	LUK1040	1750 x 500	LUK1054
	€	328,-	€	328,-
1750 x 1000	1750 x 500	LUK1041	1750 x 500	LUK1055
	€	328,-	€	218,-
1750 x 1200	1750 x 800	LUK1042	1750 x 800	LUK1056
	€	498,-	€	498,-
2000 x 800	2000 x 500	LUK1043	2000 x 500	LUK1057
	€	375,-	€	375,-
2000 x 1000	2000 x 500	LUK1044	2000 x 500	LUK1058
	€	364,-	€	375,-
2000 x 1200	2000 x 800	LUK1045	2000 x 800	LUK1059
	€	364,-	€	566,-

Arbeitstischsystem UNIVERSAL leitfähig

Den Platz unter der Tischplatte nutzen.

EPA

		Seite	Step
	Tischelemente	400	1
	Unterbauten	410	2
	**Aufbauportale**		3
	Portale ohne Ausleger	412	
	Portale mit Ausleger	412	
	Arbeitsplatzbeleuchtung	415	4
	Energiebereitstellung	416	5
	Werkzeugbereitstellung	418	6
	Informationsbereitstellung	420	7
	Materialbereitstellung	421	8

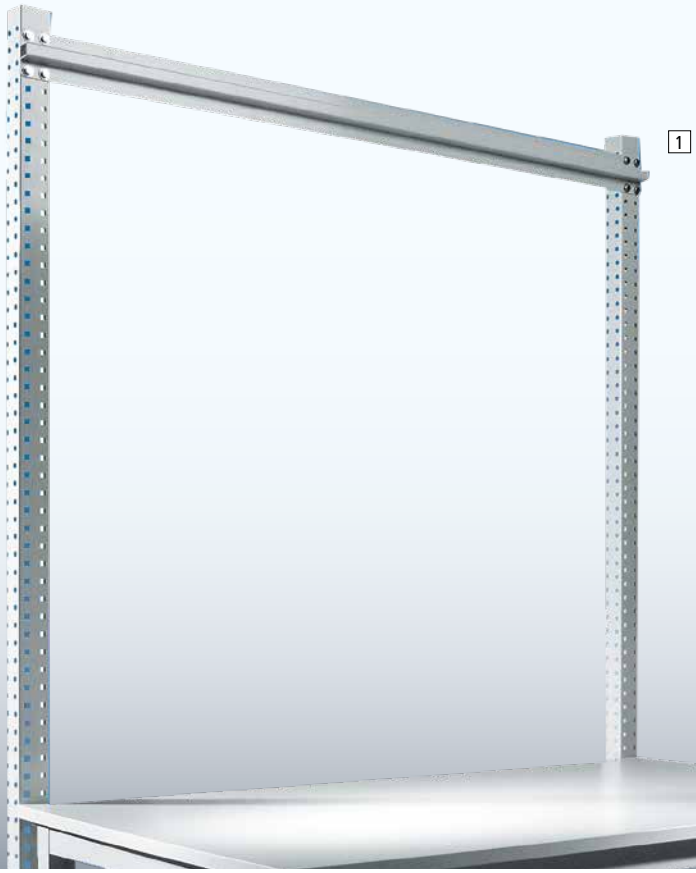

2 Aufbaukomponenten

Ohne Querstabilisierungs-Strebe,
Nutzhöhe 600 mm.
Für alle Tischbreiten.



UNIVERSAl Standard
Grundeinheit LUK1220 €/174,-
Anbaueinheit LUK1221 €/91,-

UNIVERSAl Spezial
Grundeinheit LUK1222 €/188,-
Anbaueinheit LUK1223 €/99,-

Aufbauportal ohne Ausleger und Aufbausäulen

1 Inkl. Quer-Stabilisierungs-Strebe, Gesamthöhe 2100 mm, Nutzhöhe 1500 mm
2 Ohne Querstabilisierungsstrebe. Gesamthöhe 1200 mm, Nutzhöhe 600 mm

- Aus dreiseitig im 30 mm Raster gelochtem Profilstahl
- Im Raster von 30 mm höhenverstellbar
- Säulenbreite x Tiefe 60 x 55 mm, inklusive Beschläge zur Befestigung an den Tischgestellen
- Für Anbautische oder Reihentische sind immer eine Grundtischeinheit und die entsprechenden
- Anbaueinheiten erforderlich
- Hochwertige Pulverbeschichtung in 9 Farben preisgleich
- Tragkraft 120 kg

1		Für UNIVERSAL-Standard		Für UNIVERSAL-Spezial und UNIVERSAL Ergo	
		Grundeinheit	Anbaueinheit	Grundeinheit	Anbaueinheit
Für Tischbreite mm / Komponentenbreite					
1000 / 996	€	LUK1200 273,-	LUK1205 273,-	LUK1210 273,-	LUK1215 153,-
1250 / 1246	€	LUK1201 273,-	LUK1206 273,-	LUK1211 273,-	LUK1216 153,-
1500 / 1496	€	LUK1202 273,-	LUK1207 273,-	LUK1212 276,-	LUK1217 161,-
1750 / 1746	€	LUK1203 273,-	LUK1208 273,-	LUK1213 274,-	LUK1218 164,-
2000 / 1996	€	LUK1204 273,-	LUK1209 273,-	LUK1214 277,-	LUK1219 165,-



3 Aufbauportal mit gekröpftem Ausleger

Inkl. Schienenbahn und Querstabilisierungsstrebe.
Nutzhöhe 1500 mm. Gesamthöhe 2320 mm.

- Aus dreiseitig im 30 mm Raster gelochtem Profilstahl
- Im Raster von 30 mm höhenverstellbar
- Säulenbreite x Tiefe 60 x 55 mm, inkl. Beschläge zur Befestigung an den Tischgestellen
- Für Anbautische oder Reihentische sind immer eine Grundtischeinheit und die entsprechenden Anbaueinheiten erforderlich
- Hochwertige Pulverbeschichtung in 9 Farben preisgleich

- Tragkraft Aufbauportal 120 kg
- Tragkraft Schienenbahn
  bei Befestigungstiefe 350 mm = 40 kg
  bei Befestigungstiefe 680 mm = 25 kg

3		Für UNIVERSAL-Standard		Für UNIVERSAL-Spezial und UNIVERSAL Ergo	
		Grundeinheit	Anbaueinheit	Grundeinheit	Anbaueinheit
Für Tischbreite mm / Komponentenbreite					
1000 / 996		LUK1224	LUK1229	LUK1234	LUK1239
	€	500,-	262,-	511,-	269,-
1250 / 1246		LUK1225	LUK1230	LUK1235	LUK1240
	€	508,-	269,-	521,-	278,-
1500 / 1496		LUK1226	LUK1231	LUK1236	LUK1241
	€	521,-	283,-	528,-	282,-
1750 / 1746		LUK1227	LUK1232	LUK1237	LUK1242
	€	522,-	288,-	535,-	288,-
2000 / 1996		LUK1228	LUK1233	LUK1238	LUK1243
	€	529,-	295,-	540,-	293,-

9 Farben preisgleich

Bitte jede Bestell-Nr. mit Farb-Nr. ergänzen.

- resedagrün RAL 6011
- lichtgrau RAL 7035
- lichtblau RAL 5012
- rubinrot RAL 3003
- wasserblau RAL 5021
- anthrazit RAL 7016
- rotorange RAL 2001
- brillantblau RAL 5007
- alusilber ähnlich RAL 9006

Zubehör

4 Ausleger gekröpft, extra

- C- Schiene aus Stahl, Auslegertiefe 700 mm
- Zur 2-seitigen Verwendungen von Aufbauportalen mit beidseitiger Beleuchtung und vertikaler Werkzeugbereitstellung Step 6
- Für Grundtisch 2 Ausleger, für Anbautisch 1 Ausleger erforderlich

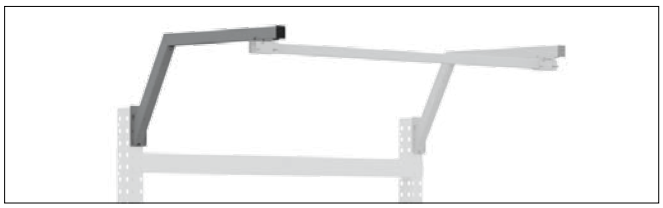

Auslegertiefe	mm	700
Für Tischbreite	mm	ab 500
		LUK1244
€		97,-

5 Schienenbahn, extra

- Zur zusätzlichen Nutzung von Leuchten, Gerätewagen und Federzügen etc., oder für Ausleger gekröpft, extra Nr. 4

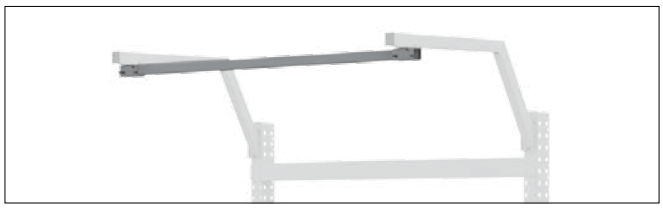

Für Tischbreite mm					
1000	1250	1500	1750	2000	
LUK1245	LUK1246	LUK1247	LUK1248	LUK1249	
€ 121,-	132,-	135,-	143,-	144,-	

Premium-Arbeitsplatzbeleuchtung

Energiesparende Systemleuchten mit LED-Technologie

		Seite	Step
	Tischelemente	400	1
	Unterbauten	410	2
	Aufbauportale	412	3
	**Arbeitplatzbeleuchtung**		4
	Langfeldleuchte	415	
	Lupenleuchte	415	
	Energiebereitstellung	416	5
	Werkzeugbereitstellung	418	6
	Informationsbereitstellung	420	7
	Materialbereitstellung	421	8

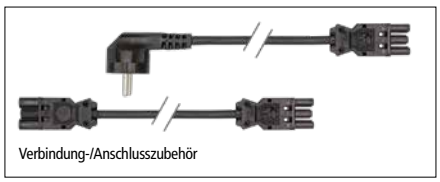

Verbindung-/Anschlusszubehör

1 SYSTEMLED, 5200 - 5700 K

- Opalweiße, bruchsichere Licht-Abdeckung oder lichtstreuende Mikroprismenabdeckung
- Leuchte ist kaskadierbar = elektrisch verkettbar
- Blendfreie Ausleuchtung ohne Reflexionen auf Metalloberflächen
- 230V AC über Wieland GST18
- 3 Längen: 898 mm, 1342 mm, 1782 mm
- Standard: T-NUT im Gehäuse zur Befestigung über T-NUT Profile





Anschlüsse zur Dimmung und elektrischen Verkettung



Montagesatz für SYSTEMLED für ESD Isolation als Zubehör

T x H x B mm	Ausführung	Emax		€
138 x 40 x 898	Power, Matt ~52W	1245 lx	LU 1300	468,-
138 x 40 x 898	Power, Mikroprismen ~52W	1526 lx	LU 1301	611,-
138 x 40 x 1342	Power, Matt ~72W	1642 lx	LU 1302	631,-
138 x 40 x 1342	Power, Mikroprismen ~72W	2009 lx	LU 1303	631,-
138 x 40 x 1782	Power, Matt ~100W	2342 lx	LU 1304	723,-
138 x 40 x 1782	Power, Mikroprismen ~100W	2342 lx	LU 1305	723,-
138 x 40 x 898	ECO, Matt ~28W	813 lx	LU 1306	274,-
138 x 40 x 898	ECO, Mikroprismen ~28W	1002 lx	LU 1307	346,-
138 x 40 x 1342	ECO, Mikroprismen ~42W	1263 lx	TP 1884	380,-
Montagesatz für SYSTEMLED flach, mit ESD Isolation			LU 1309	42,-

Um die ESD Fähigkeit der **SYSTEMLED** zu gewährleisten, ist es notwendig die Abschirmelemente aus dem Montagesatz zur Befestigung korrekt zu installieren.

Ihre Vorteile: LED-Sytemleuchten für Montage- und Arbeitstische

- Ergonomische LED-Leuchten sind in unterschiedlichen Größen und Ausführungen erhältlich, je nach Einsatzanforderungen
- Die Produktivität wird durch verbesserte Arbeitsbedingungen am Arbeitsplatz gesteigert
- Moderne Arbeitsplatzleuchten fördern die Konzentration und sorgen für ein blendfreies Arbeiten
- Hochwertige Sehaufgaben können mit einer guten Ausleuchtung dauerhaft und zuverlässig erledigt werden
- LED2WORK-Leuchten sind flickerfrei dimmbar und können an benötigte Lichtbedürfnisse flexibel angepasst werden
- Eine zeitgemäße Arbeitsplatzbeleuchtung schafft ein sicheres Arbeitsumfeld
- LED-Leuchten ermöglichen ein gutes Kontrastsehen bei gleichzeitig sehr hoher Farbwiedergabe
- Flimmerfreies Licht ohne UV- und IR-Anteil
- Keine Erwärmung des Ausleuchtungsbereichs, da Wärme nach hinten abgeführt wird

2 UNILED SL 5200 - 5700 K

Moderne Arbeitsplatzleuchte für eine angenehme, motivierende Lichtatmosphäre. Versehen mit einer matten Scheibe erzeugt die LED-Leuchte bei gleichzeitig starker Lichtausbeute eine homogene, blend- und schattenfreie Ausleuchtung.

Technische Info:

- angenehme Atmosphäre durch Tageslichtweiß 5200–5700 K
- Robustes Aluminiumgehäuse mit Befestigung
- 24V DC über M12 Sensorstecker
- Wärme wird über Aluminiumgrundkörper nach hinten abgeführt
- Vier verschiedene Stärken: 15 W, 24 W, 48 W, 72 W
- Vier verschiedene Längen
- Sonderausführung mit Dimmung über Taster im Gehäuse



B x T x H mm	Ausführung	Emax		€
85 x 35 x 295	Opalweiß ~15W	617 lx	TP 1976	155,-
85 x 35 x 545	Opalweiß ~24W	1199 lx	LU 1312	274,-
85 x 35 x 1045	Opalweiß ~48W	2136 lx	LU 1313	458,-
85 x 35 x 1545	Opalweiß ~72W	2746 lx	LU 1314	458,-

3

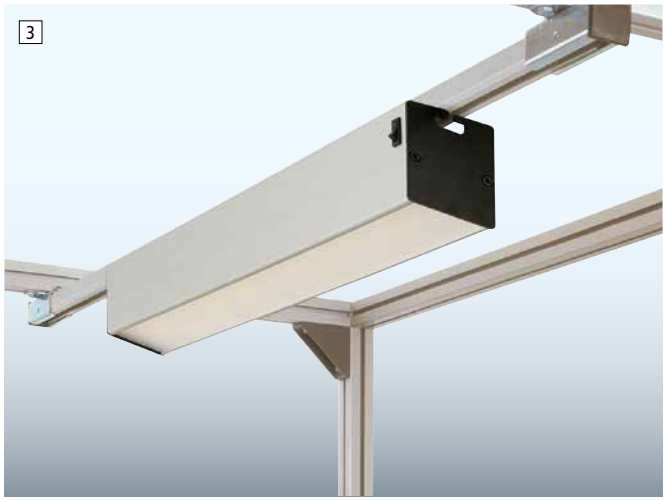

3 Langfeldleuchte mit neuester LED-Technik,

inkl. 3 m Zuleitung (nicht leitfähig)
Äußerst gleichmäßige, blend- und flackerfreie Ausleuchtung über die gesamte Leuchtenlänge

LED Leuchte mit Mikroprismenscheibe und wendbaren Diffusor. Aus natur-eloxiertem Aluminium. Kopfplatten aus gelasertem Stahlblech, schwarz lackiert. Schutzart IP 20, Schutzklasse 1. Inkl. 2,3 oder 4x LED Modul, neutralweiß 4000 K.Treiber integriert, 3 m Zuleitung, Stecker und Schalter, 220-240 V, 50/60 Hz. Messabstand Lux 1 m.

B x T x H mm	Ausführung	Lux		€
585 x 60 x 79	20 W LED	940	LU 1353	395,-
870 x 60 x 79	30 W LED	1201	TP 1882	339,-
1150 x 60 x 79	40 W LED	1526	LU 1355	551,-

4



4 Langfeldleuchte mit Kegelprismenblende

inkl. 3 m Zuleitung (nicht leitfähig)
Äußerst gleichmäßige, blend- und flackerfreie Ausleuchtung über die gesamte Leuchtenlänge

Aus farblosem, eloxiertem Aluminium. Seitenaufsätze flach, aus schwarzem Kunststoff. Schutzart IP 20, Schutzklasse 1.
Inkl. 2, 3 oder 4 x LED Modul, neutralweiß 4000 K. Treiber integriert (LED), 3 m Zuleitung, Stecker und Schalter, 220-240 V, 50/60 Hz. Breite 1199 mm für Tische ab 1500 mm Breite. Messabstand Lux 1 m.

Optional stufenlose Dimmung bis auf 10%, mit Memory Funktion auf Anfrage.

Nr. 3 + 4 für ESD Einsatz geeignet, da dauerhaft außerhalb des Arbeitsbereiches

B x T x H mm	Ausführung	Lux		€
656 x 187 x 50	18 W LED	ca. 606	LM 1357	437,-
	18 W LED dimmbar	ca. 606	LM 1358	491,-
956 x 187 x 50	26 W LED	ca. 922	LM 1360	507,-
	26 W LED dimmbar	ca. 922	LM 1361	561,-
1256 x 187 x 50	33 W LED	ca. 1139	LM 1363	587,-
	33 W LED dimmbar	ca. 1139	LM 1364	641,-

5



5 ESD-Profi-Lupenleuchte

Hochentwickelte LED-Technik kombiniert mit innovativer Gestänge-Technologie, sowie ein auf den Augenabstand optimal ausgerichtetes Sichtfeld sorgen für ein Idealmaß an Ergonomie und Effizienz

- Etwa doppelte Vergrößerung durch 3,5 Dioptrien, optimale Farbwiedergabe
- Linse rund Ø 160 mm
- Neutralweiß 4000 Kelvin
- Beleuchtungsstärke 3089 Lux
- Leuchtenkörper komplett in schwarz, ableitfähig

LU 1365 €/850,-

Ihre Vorteile

- Mit Visualizer-Funktion zur Erkennung feinster Strukturen und Fehler
- Kratzfeste, verzerrungsfreie, satinierte Glaslinse
- Standardmäßig inkl. Aufschraubsockel
- 48 wartungsfreie 14 W Premium LEDs mit Mindestlebensdauer von 50.000 Stunden
- Bewegliches Kopfgelenk exakt positionierbar Höhe x Ausladung 384 x 400 mm
- Stabiles Aluminiumgestell, geschlossene Gelenke

9 Farben preisgleich

Bitte jede Bestell-Nr. mit Farb-Nr. ergänzen.

- resedagrün RAL 6011
- lichtgrau RAL 7035
- lichtblau RAL 5012
- rubinrot RAL 3003
- wasserblau RAL 5021
- anthrazit RAL 7016
- rotorange RAL 2001
- brillantblau RAL 5007
- alusilber ähnlich RAL 9006

Energie-Versorgungskanal leitfähig
Gesicherter Netzbereich

EPA

		Seite	Step
	Tischelemente	400	1
	Unterbauten	410	2
	Aufbauportale	412	3
	Arbeitsplatzbeleuchtung	415	4
	**Energiebereitstellung**		5
	Energie-Versorgungskanäle verdrahtet	416	
	Werkzeugbereitstellung	418	6
	Informationsbereitstellung	420	7
	Materialbereitstellung	421	8

Ausführung 1: Komplett verdrahtet - nach Ihren Wünschen

Energie-Versorgungs-Kanal, komplett verdrahtet – sofort anschließbar Anordnung der Einbauelemente Elektro, Druckluft und Daten nach Ihren Vorgaben.

Installation muss durch eine zugelassene Elektro-Fachkraft durchgeführt werden.

1 Energie-Versorgungskanal

Mit individueller Anordnung von Elektro-Einbauelementen

- Aus den nachfolgenden Elektro-Einbauelementen lassen sich nach Ihren Anforderungen individuelle Energie-Versorgungs-Kanäle, komplett verdrahtet, zusammenstellen
- Lieferung mit Zuleitung bestehend aus 5 m Anschlusskabel und Stecker, 230V/16A
- **Bitte fragen Sie an**

Abb. zeigt Bespiel für eine individuelle Anordnung der Komponenenten



Komponenten zur individuellen Positionierung:



Schutzkontakt-Steckdose
2-fach inkl. 120 mm Blende.



Not-Aus-Schalter
Zur Ansteuerung bauseits vorhandener Not-Aus-Steuerungen oder interner Not-Aus-Abschaltungen.



Ein-Ausschalter

Hersteller-Extra

Energiekanäle in 3 Ausführungen

Als Hersteller sorgen wir dafür, dass Elektro, Druckluft und Daten perfekt bereit gestellt werden.

Wahlweise zur Selbstverdrahtung, individuell montiert oder als schnelle Standard-Kanallösung.

Sie haben die Wahl !

+49 (0)7033 - 909 46 81



Bitte Fragen Sie an

+49 (0)7033 - 909 46 81

für eine individuelle Zusammenstellung nach Ihren Wünschen! E-Mail: verkauf@krieg-online.de

2 Energie-Versorgungs-Kanal

Komplett verdrahtet – sofort anschließbar, mit Zuleitung

- Mit 3 x 2 Schuko-Steckdosen
- Rückseite wahlweise mit oder ohne Blende (verzinkt).
- Montage an Tischplatte oder KRIEG-Aufbausäulen möglich.
- Aus Stahlblech, pulverbeschichtet lichtgrau RAL 7035
- Gesamt T x H 60 x 120 mm
- Lieferung mit Zuleitung 5 m und Befestigungs-Set



Inkl. Zuleitung

Ausführung 2: Komplett verdrahtet - Standard-Kanal 230V

Standard-Energie-Versorgungs-Kanal, komplett verdrahtet - sofort anschließbar.

Installation muss durch eine zugelassene Elektro-Fachkraft durchgeführt werden.

2



Für Tischbreite mm	1000	1250	1500	1750	2000
mit Blende	LUK1400	LUK1401	LUK1402	LUK1403	LUK1404
€	959,-	959,-	959,-	959,-	959,-
ohne Blende	LUK1405	LUK1406	LUK1407	LUK1408	LUK1409
€	959,-	959,-	959,-	959,-	959,-

3 Energie-Versorgungs-Kanal

Komplett verdrahtet – sofort anschließbar, mit Zuleitung

- Aus Stahlblech pulverbeschichtet leitfähig, lichtgrau RAL 7035
- Gesamt T x H = 65 x 130 mm
- Mit 2-fach Schuko-Steckdosen, 230 V/16 A
- Ohne oder mit Not-Aus Schalter
- Lieferung mit Zuleitung bestehend aus 5 m Anschlusskabel und Stecker, 230V/16A



Inkl. Zuleitung

Ausführung 2: Komplett verdrahtet - Standard-Kanal 230V

Standard-Energie-Versorgungs-Kanal, komplett verdrahtet - sofort anschließbar.

Installation muss durch eine zugelassene Elektro-Fachkraft durchgeführt werden.

3



Für Tischbreite mm	1000	1250	1500	1750	2000
Anzahl 2-fach Steckdosen	2	2	3	3	3
ohne Not-Ausschalter	LUK1410	LUK1411	LUK1412	LUK1413	LUK1414
€	959,-	959,-	959,-	959,-	977,-
mit Not-Ausschalter	LUK1415	LUK1416	LUK1417	LUK1418	LUK1419
€	959,-	959,-	1054,-	1085,-	1116,-

Werkzeugbereitstellung leitfähig

Optimale Bereitstellung aller Arbeitsmittel im KRIEG-Stecksystem

EPA

	Seite	Step
Tischelemente	400	1
Unterbauten	410	2
Aufbauportale	412	3
Arbeitsplatzbeleuchtung	415	4
Energiebereitstellung	416	5
Werkzeugbereitstellung		6
Neigbare Ablagekonsole	418	
Werkzeugträgerplatte	418	
Schrägablage	418	
Werkzeughalter-Sets	418	
Drehbares Ablageboard	418	
Werkzeug-Lochplatte	419	
Ablagekonsole	419	
Gerätebrücke	419	
Informationsbereitstellung	420	7
Materialbereitstellung	421	8

1 Neigbare Ablagekonsole

Für Kleinteile, Werkzeuge, Maschinen etc., Befestigung an Aufbauportal. Aus Stahlblech, stufenlos neigbar und in Tiefe einstellbar, allseits 38 mm Aufkantung. Hochwertige Pulverbeschichtung, in 9 Farben preisgleich erhältlich. Tragkraft 35 kg.

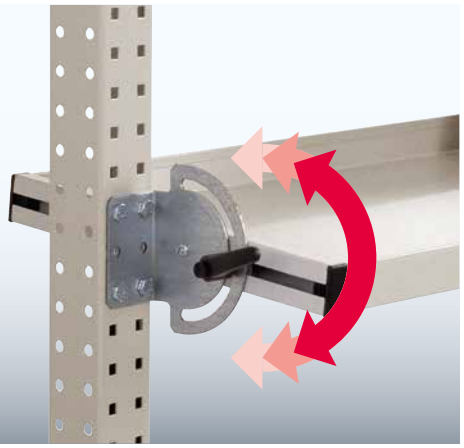

Neigbare Ablagekonsole Nutztiefe mm Für Tischbreite mm		195	345	495
1000		LUK1500	LUK1505	LUK1510
	€	131,-	160,-	190,-
1250		LUK1501	LUK1506	LUK1511
	€	134,-	174,-	196,-
1500		LUK1502	LUK1507	LUK1512
	€	139,-	188,-	208,-
1750		LUK1503	LUK1508	LUK1513
	€	152,-	192,-	222,-
2000		LUK1504	LUK1509	LUK1514
	€	160,-	191,-	234,-

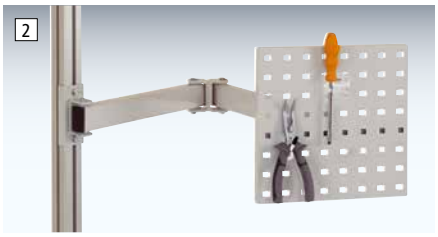

2 Werkzeugträgerplatte

Für Werkzeughalterungen in Griffnähe. Befestigung an Stahl-Aufbauportale. Aus Stahlblech. Platte im 38 mm Raster gelocht. Hochwertige Pulverbeschichtung, preisgleich in 9 Farben erhältlich. B x H = 305 x 305 mm Doppelgelenk-Schwenkausleger 700 mm lang. Tragkraft max. 10 kg.

LUK1515 € /273,-,-

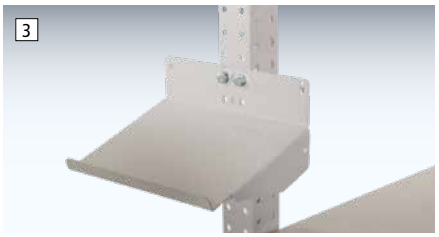

3 Schrägablage

Zur frontalen (Tischtiefe 600 / 800 mm) und seitlichen Schraubbefestigung an Aufbauportale oder steckbar an Lochplatten. Ideal als Kleinteilablage. Neigung von 20 °, für erhöhte Zugriffssicherheit. Vorderseitige Aufkantung von 20 mm. Tragkraft 15 kg.
Nutzbreite x Nutztiefe = 250 x 185 mm

LUK1516 €/38,-

Hersteller-Extra

Montage mit dem KRIEG-Stecksystem

Die Vorteile der werkzeuglosen Montage spüren Sie unmittelbar.

Schneller Aufbau, beste Flexibilität im Umbau und Ergonomie für unterschiedlichste Gegebenheiten.

Eine runde Sache!

+49 (0)7033 - 909 46 81



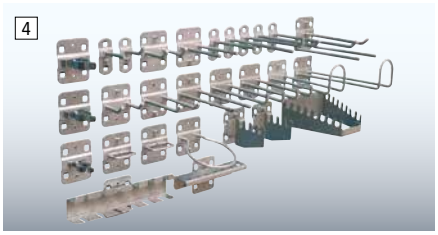

4 Werkzeughalter-Sets

Nach Erfahrungswerten praxisgerecht zusammengestellt. Pulverbeschichtet leitfähig lichtgrau.

28-teilig LUK1517 € /220,-



5 Ablageboard, drehbar

Für Material und Werkzeuge in Griffnähe. Befestigung an Stahl- Aufbauportale. Aus Stahl. Drehbare Platte mit allseitiger 15 mm Aufkantung. Hochwertige Pulverbeschichtung, preisgleich in 9 Farben erhältlich. Doppelgelenk-Schwenkausleger für Ablageboard 700 mm lang, Tragkraft max. 10 kg.

B x T mm	370 x 370	570 x 370
	LUK1518	LUK1519
€	275,-	289,-

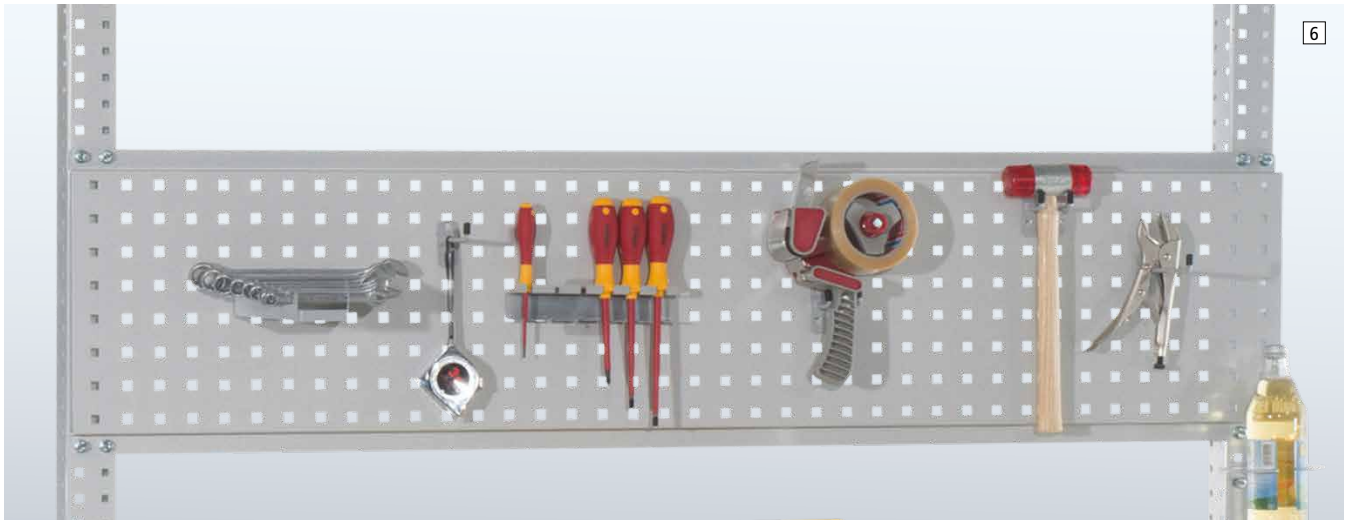

6 Werkzeug-Lochplatte

- Aus im 38 mm gelochtem Stahlblech
- 350 mm hoch, Nutzhöhe 300 mm

Werkzeughalter siehe Seite 418

Ihre Vorteile

- Zur Befestigung von Werkzeughalterungen und Ablagen
- Tragkraft 60 kg
- In 9 Farben preisgleich, hochwertig pulverbeschichtet

Nutzhöhe 300 mm Für Tischbreite mm/ Komponentenbreite mm		€
1000/996	LUK1520	82,-
1250/1246	LUK1521	102,-
1500/1496	LUK1522	109,-
1750/1746	LUK1523	147,-
2000/1996	LUK1524	165,-

7 Ablagekonsole mit Konsolenträger



- Konsolenträger aus Stahlrohr, 350 mm hoch
- Mit Befestigungsplatte zum Anschrauben auf Tischplatte
- Bei Tischbreite mit 1000 mm mit 2 Konsolenträgern, ab Tischbreite 1250 mm mit 3 Konsolenträgern

Ihre Vorteile

- Ablagefläche für Geräte, Bildschirm oder Werkzeug
- Montage auf Tischplatte, kein Aufbauportal notwendig
- Aus 19 mm starker E1 3-Schicht-Melaminspanplatte, 300 mm tief

Für Tischbreite mm	Tragkraft max. kg	Anzahl Konsolenträger		€
1000	35	2	LUK1525	103,-
1250	90	3	LUK1526	137,-
1500	80	3	LUK1527	143,-
1750	70	3	LUK1528	152,-
2000	60	3	LUK1529	152,-

8 Tiefeneinstellbare Gerätebrücke



- Zur Befestigung an Aufbauportalen
- Mit 19 mm starker E1 3-Schicht-Spanplatte und Stahlhalterungen, lichtgrau, Einbauhöhe 82 mm

Ihre Vorteile

- In Tiefe stufenlos verstellbar
- Zur schnellen Ablage für z.B. Prüf- und Messgeräte oder als zusätzliche Arbeitsebene
- Tragkraft 35 kg bei gleichmäßig verteilter Last
- Aus 19 mm starker E1 3-Schicht-Spanplatt und Stahlhalterungen, lichtgrau

Für Tischbreite/ Komponentenbreite mm	Nutztiefe mm 350	€	Nutztiefe mm 500	€
1000 / 838	LUK1530	219,-	LUK1535	232,-
1250 / 1088	LUK1531	219,-	LUK1536	232,-
1500 / 1338	LUK1532	262,-	LUK1537	256,-
1750 / 1588	LUK1533	262,-	LUK1538	275,-
2000 / 1838	LUK1534	286,-	LUK1539	299,-

9 Farben preisgleich

Bitte jede Bestell-Nr. mit Farb-Nr. ergänzen.

resedagrün RAL 6011
lichtgrau RAL 7035
lichtblau RAL 5012
rubinrot RAL 3003
wasserblau RAL 5021
anthrazit RAL 7016
rotorange RAL 2001
brillantblau RAL 5007
alusilber ähnlich RAL 9006

Informationsbereitstellung leitfähig

Sichtanzeigen mit optimalem Neigungswinkel und in optimaler Sehentfernung

EPA

	Seite	Step
Tischelemente	400	1
Unterbauten	410	2
Aufbauportale	412	3
Arbeitsplatzbeleuchtung	415	4
Energiebereitstellung	416	5
Werkzeugbereitstellung	418	6
Informationsbereitstellung		7
Monitorträger	420	
CPU-Halter	420	
Materialbereitstellung	421	8



1 Monitorträger mit Tastaturträger und Mausfläche

Für LCD/TFT-Flachbildschirme

- Befestigung an Aufbauportale
- Aus Stahl
- Mit VESA Anschlussadapter 75 oder 100 mm
- Hochwertige Pulverbeschichtung, in 9 Farben preisgleich
- Integrierte Kabelführung unterhalb des Trägerrohres – für einen aufgeräumten Arbeitsplatz

Ausführung Ergonomie, 3-fach flexibel positionierbar!

- Sowohl die Monitoreinheit, die Tastatur und Maus-einheit, als auch die Gesamteinheit lassen sich über Klemmhebel für unterschiedliche Körpergrößen ergonomisch ausrichten
- Integrierte Kabelführung unterhalb des Trägerrohres – für einen aufgeräumten Arbeitsplatz

Ausführung Standard

Monitorträger zur fixen Anbindung Doppelgelenk 500 mm, für Tischtiefe bis 800 mm Tragkraft max. 20 kg

Adapter mm	75	100
	LUK1600	LUK1601
€	396,-	401,-

Ausführung Ergonomie

Doppelgelenk 500 mm, für Tischtiefe bis 800 mm Tragkraft max. 20 kg

Adapter mm	75	100
	LUK1602	LUK1603
€	466,-	474,-



2 CPU- Halter

- Für CPU bis 250 mm Breite
- Befestigung an Fußrahmen innen oder außen
- 2 Haltebügel aus Stahl
- Stufenlos höhenverstellbar um 400 mm
- Hochwertige Pulverbeschichtung, in 9 Farben preisgleich

LUK1604 **1**/132,-





3 Monitorträger

Gelenkarm 80 mm

- Für LCD/TFT-Flachbildschirme
- Befestigung an Aufbauportale, aus Stahl
- Geringe Ausladung für Kleinarbeitsplätze oder Arbeiten auf engstem Raum
- Mit VESA Anschlussadapter 75 oder 100 mm
- Hochwertige Pulverbeschichtung, in 9 Farben preisgleich

Gelenk 80 mm, Tragkraft max. 20 kg

Adapter mm	75	100
	LUK1605	LUK1606
€	155,-	160,-

Gelenkarm 500 mm

- Hohe Ausladung für Großformattische oder detaillierter Informationsaufnahme-/eingabe
- Mit VESA Anschlussadapter 75 oder 100 mm
- Integrierte Kabelführung unterhalb des Trägerrohres
- Hochwertige Pulverbeschichtung, in 9 Farben preisgleich

Doppelgelenk 500 mm, Tragkraft max. 20 kg

Adapter mm	75	100
	LUK1607	LUK1608
€	257,-	273,-

	Seite	Step
Tischelemente	400	1
Unterbauten	410	2
Aufbauportale	412	3
Arbeitsplatzbeleuchtung	415	4
Energiebereitstellung	416	5
Werkzeugbereitstellung	418	6
Informationsbereitstellung	420	7

Materialbereitstellung — 8

Behälter-Standkonsolen	421
Boxenträger-Elemente	422
Boxenträger-Schiene	422
Boxe-Regalhalter-Element	422
Boxen-Regale	422
Euronorm-Transport-Behälter	422
Transportrolli	423

Ergonomie Tipp

Der Greifraum



Arbeitszentrum
Die Arbeitsfläche, i.d.R. vom Werkstück belegt.

Erweitertes Arbeitszentrum
Kein Zeitverlust beim Greifen, Heben und Halten der Werkstücke. Optimaler Greifbereich.

Einhandzone
Zugriffsrate verdoppelt. Optimal zur Platzierung wesentlicher Anzeigen Für grobmotorische Greifbewegungen.

Erweiterte Einhandzone
Außerhalb des Greifbereiches. Zugriff auf Werkstücke nur mit Schulter oder Rumpfbewegungen. Für gelegentliche Zugriffe.

1 Behälter-Standkonsole

Ihre Vorteile

- Innovativer Helfer zur Reduzierung der Zugriffszeiten auf Schrauben, Muttern und sonstigen Kleinteilen
- Einsatz in Verbindung mit Transportbehälter oder Sichtlagerkästen
- Wirksame Minimierung der Greifwege an den Arbeitsplätzen und Erhöhung der Zugriffs-sicherheit durch Neigungsoption

Technische Info:

- Aus Stahlblech, hochwertig pulverbeschichtet in lichtgrau RAL 7035
- Neigungswinkel je nach Zugriffsgut und Füllstand individuell und werkzeuglos verstellbar
- Anschlagsleiste 20 mm. Inkl. Seitenhalter,
- Zurückgesetze zweite Arbeitsebene aufsteckbar



Neigungswinkel°	**15-39**	**15-30**	**15-44**
Höhe mm	**60-145**	**90-145**	**110-270**
Höhe mit 2. Ebene	**180-220**	**215-225**	**210-250**
Max. Kastenhöhe mit 2. Ebene mm	**145**	**175**	**175**
Tragkraft 1. Ebene / 2. Ebene	**40/25**	**60/40**	**80/50**
Breite x Tiefe mm	**300 x 200**	**400 x 300**	**600 x 400**
Für Anzahl Kästen mm	**1 x 300 x 200**	**2 x 300 x 200**	**4 x 300 x 200**
	-	**1x 400 x 300**	**2 x 400 x 300**
	-	**-**	**1x 600 x 400**
Behälter-Standkonsole	LUK1700	LUK1701	LUK1702
€	42,60	56,10	119,-
Aufsatz 2. Arbeitsebene	LUK1703	LUK1704	LUK1705
€	42,60	47,10	55,10

9 Farben preisgleich

Bitte jede Bestell-Nr. mit Farb-Nr. ergänzen.

- resedagrün RAL 6011
- lichtgrau RAL 7035
- lichtblau RAL 5012
- rubinrot RAL 3003
- wasserblau RAL 5021
- anthrazit RAL 7016
- rotorange RAL 2001
- brillantblau RAL 5007
- alusilber ähnlich RAL 9006

Materialbereitstellung UNIVERSAL leitfähig

EPA

Materialbereitstellung	Seite	Step
Behälter-Standkonsolen	421	8
Boxenträger-Elemente	422	
Boxenträger-Schiene	422	
Boxen-Regalhalter-Element	422	
Boxen-Regale	422	
Sichlagerkästen	423	
Euronorm-Transport-Behälter	423	
Transportrolli	423	

2 Cock-Pit Boxenträger-Element mit Einfach- oder Doppelträger

- Gebogene „Cock-Pit" Form für optimale Erreichbarkeit in Griffnähe
- Befestigung an Stahl-Aufbauportale
- Aus Stahl, hochwertige Pulverbeschichtung in 9 Farben
- Trägerschiene B x H mm: 800 x 89 mm, drehbar
- Gesamtausladung 800 mm
- Doppelgelenk-Schwenkausleger 700 mm lang
- Gesamthöhe 105 mm und Tragkraft 18 kg
- Bis zu 6 Kästen jeweils in Gr. 1 + Gr. 2 bestückbar

LUK1706 €/214,-



Einfachträger (Kästen nicht im Lieferumfang)

3 Sichtboxen-Regal-Halter-Element

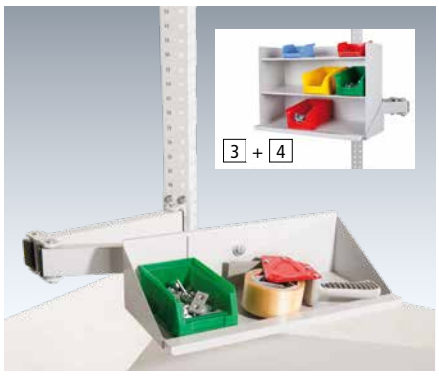

- Für Sichtboxen-Regal oder als Ablage
- Befestigung an Stahl-Aufbauportale
- Aus Stahlblech
- Drehbare Platte mit Griffleise
- Hochwertige Pulverbeschichtung in 9 Farben preisgleich
- B x T x H = 435 x 165 x 120 mm
- Doppelgelenk-Schwenkausleger, 700 mm lang, Tragkraft max. 10 kg

LUK1707 €/108,-

4 Sichtboxen-Regal



- Für Sichtboxen und Kleinteile
- Freistehend, aus Stahlblech mit 3 schräggestellten Etagen, vorne aufgekantet. Stellflache je Etage B x T x H 425 x 145 x 120 mm
- Hochwertige Pulverbeschichtung in 9 Farben preisgleich
- Gesamt B x T x H = 430 x 155 x 310 mm
- Tragkraft 24 kg/8 kg pro Ebene
- In Kombination mit Halterelement 10 kg

LUK1708 €/108,-

5 Boxenträgerschiene

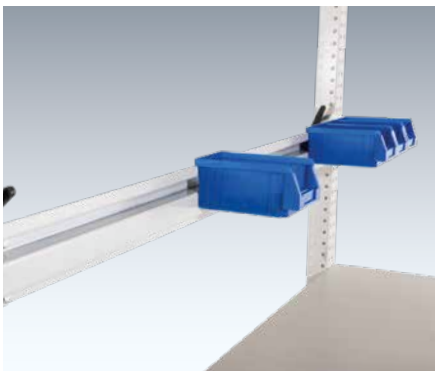

- Zum Einhängen von Sichtlagerboxen
- Stufenlos neigbar für optimales Greifen und Übersicht auf das Lagergut
- Befestigung an Stahl-Aufbauportal
- Aus Stahl, hochwertige Pulverbeschichtung in 9 Farben preisgleich
- Tragkraft max. 40 kg
- Hohe Trägerschiene 97 mm

Nutzhöhe 300 mm Tischbreite / Komponentenbreite mm		€
1000/996	LUK1709	84,-
1250/1246	LUK1710	103,-
1500/1496	LUK1711	105,-
1750/1746	LUK1712	112,-
2000/1996	LUK1713	115,-

6 Sichtlagerkästen, Polypropylen leitfähig

- In 8 Größen, Farbe schwarz
- Laufruhig und elastisch auf Röllchen und Rollenbahnen
- Sehr schlagzäh und formstabil - dadurch wird kein Griffstab benötigt
- Größe 1 – 3 mit Aufhängenase
- Glatte Innenflächen zur besseren Reinigung
- Keine scharfen Kanten
- Temperaturbeständigkeit von -20° C - +90° C
- Kästen können an den Längsseiten mit Logos versehen werden (Heißprägedruck)
- Bei Wunsch nach Beständigkeit gegen Laugen und Säuren bitte anfragen

Größe	1	2	3	4	5	6	7	8
L außen mm	89	164	230	290	330	330	500	500
L innen mm	76	150	205	265	301	297	465	465
B mm	102	105	150	150	213	213	315	315
H mm	50	75	125	125	150	200	150	200
VE/St.	50	25	25	25	10	10	10	8
	LU 1714	LU 1715	LU 1716	LU 1717	LU 1718	LU 1719	LU 1720	LU 1721
€/VE	70,-	67,-	130,-	168,-	107,-	146,-	232,-	236,-

6



7



7 Euronorm-Transport-Stapelbehälter, leitfähig

- In 10 Größen verfügbar, Farbe schwarz
- Aus dauerhaft volumenleitfähigem Polypropylen
- Kastengrößen sind auf Palettenmaß 1200 x 800 mm abgestimmt
- Laufruhig und elastisch auf Röllchen und Rollenbahnen
- Sehr schlagzäh und formstabil sowie lebensmittel- und lichtecht, recyclingfähig
- Temperaturbeständigkeit von -20° C - +60° C, kurzzeitig bis + 90 ° C
- Stapelbar, glatte Innenwände, dadurch leicht zu reinigen
- Bei Wunsch nach Beständigkeit gegen Laugen und Säuren bitte anfragen

Außenmaße mm	Innenmaße mm	Inhalt ca. Liter	VE		€/VE
300 x 200 x 75	255 x 157 x 65	2,8	8	LU 1722	70,-
300 x 200 x 145	252 x 152 x 133	5,5	8	LU 1723	101,-
400 x 300 x 120	356 x 255 x 110	10	4	LU 1724	56,-
400 x 300 x 145	356 x 255 x 133	13	4	LU 1725	67,-
400 x 300 x 175	356 x 255 x 165	15	4	LU 1726	70,-
400 x 300 x 210	356 x 255 x 200	19	4	LU 1727	82,-
600 x 400 x 120	551 x 352 x 110	22	2	LU 1728	53,-
600 x 400 x 145	551 x 352 x 133	26	2	LU 1729	56,-
600 x 400 x 175	551 x 352 x 165	33	2	LU 1730	65,-
600 x 400 x 210	551 x 352 x 200	40	2	LU 1731	69,-

Auflage-Deckel

- Aus elektrostatischen volumenleitfähigen Polypropylen schwarz
- Auch mit Deckel stapelbar
- Typischer Oberflächenwiderstand unter 10^6 Ohm

Auflagendeckel Außenmaße	VE		€/VE
300 x 200 mm	4	LM 1724	25,-
400 x 300 mm	4	LM 1725	33,-
600 x 400 mm	4	LM 1726	58,80

8



8 Transportrolli

- Für Euronorm-Transport-Stapelbehälter leitfähig
- Ruhige Rolleigenschaften, verzinkte Metallkonstruktion, 4 leitfähige Gummi-Lenkrollen Ø 100 mm
- Tragkraft 150 kg
- B x T 615 x 410 mm
- Typischer Ableitwiderstand RG = 10^3 - 10^5 Ohm

LU 1732 €/102,-

9 Farben preisgleich

Bitte jede Bestell-Nr. mit Farb-Nr. ergänzen.

resedagrün RAL 6011
lichtgrau RAL 7035
lichtblau RAL 5012
rubinrot RAL 3003
wasserblau RAL 5021
anthrazit RAL 7016
rotorange RAL 2001
brillantblau RAL 5007
alusilber ähnlich RAL 9006



Arbeitsplatzsystem

CANTOLAB

leitfähig EPA/ESD

Die stabile, langlebige und saubere Lösung

- + Stufenlose Höheneinstellung bis zu 200 mm
- + 9 Farben preisgleich ohne Mehrkosten
- + Individuelle Sonderlösungen möglich
- + 7 Standardgrößen zur Auswahl
- + Tragkraft von bis zu 750 kg
- + Visualisierung durch CAD-Zeichnungen

www.krieg-online.de

E-Mail: verkauf@krieg-online.de
Fax: +49 (0)7033 – 30 13 21

Bestell-Nr. ROT Sofortversand innerhalb 48 Std. siehe Farbspange



Stufenlose Höhenverstellung bis zu 200 mm

⊞ Auf alle Körpergrößen bei sitzenden und stehenden Tätigkeiten ergonomisch perfekt einstellbar

Die optimale Einstellung der Tischhöhe, abgestimmt auf die zu bearbeitenden Werkstücke, verhindert Fehlhaltungen und damit die Häufigkeit von Rückenproblemen.



Stufenlose Höhenverstellung bis zu **200** mm



Klemm-Höheneinstellung
730-930 mm
zzgl. Tischplattenstärke

Seite **429**

Geschlossenes Vierkant-Rahmengestell

⊞ Optimaler Arbeitstisch für die Bereiche Fertigung, Prüfung und Labor

Fertigung, Prüfung und Labor brauchen Arbeitstische, die verlässlich und leicht zu reinigen sind. Eine Eigenschaft, die CANTOLAB ESD durch sein geschlossenes Vierkant-Rahmengestell in hohem Maß erfüllt.



10 Jahre Garantie

Made in Germany by KRIEG

Tischelemente	Seite	Step
Grund- /Anbautische Standard	428	1
Grund- /Anbautische Spezial	429	



Unterbauten	Seite	Step
Schubfachgehäuse	430	2
Einzelschubfächer	431	
Schubfacheinrichtungen	431	
Fußstützen	431	



Aufbauportale	Seite	Step
Portale ohne Ausleger	432	3
Portale mit Ausleger	432	



Arbeitstischsystem leifähig (EPA/ESD)

UNIVERSAL

In 8 einfachen Planungsschritten **Step** by **Step** zum optimalen Arbeitsplatz

Stellen Sie sich Ihren Arbeitsplatz aus 8 Planungssteps individuell zusammen. Schritt für Schritt ergänzen Sie Ihren Arbeitstisch um sinnvolle Anbaukomponenten – so entsteht ein auf Ihr Bedürfnis angepasster Arbeitsplatz.

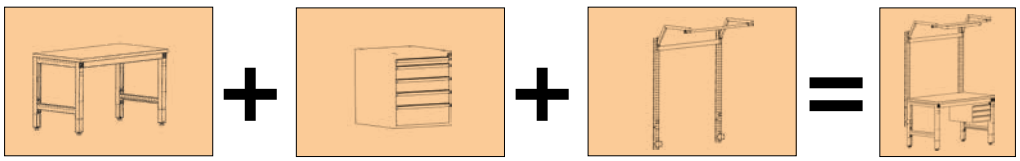

7 →



Ergänzungseinrichtung ab Seite 456



Arbeitstische nach Maß!

Natürlich sind wir Ihnen gerne bei der Planung behilflich. Unser Außendienst ist immer für Sie da: Schnell und kompetent.

Sprechen Sie uns an!

+49 (0)7033 - 909 46 81

verkauf@krieg-online.de



Arbeitsplatzbeleuchtung	Seite	Step 4
Langfeld-Leuchten	433	
ESD-Lupenleuchte	433	

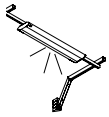

Energiebereitstellung	Seite	Step 5
Energie-Versorgungskanäle	434	



Werkzeugbereitstellung	Seite	Step 6
Gerätebrücken	435	
Neigbare Ablagekonsolen	435	
Werkzeug-Halterplatten	435	
Werkzeug-Haltersets	435	



Informationsbereitstellung	Seite	Step 7
CPU-Halter	436	
Monitor- und Tastaturträger	436	



Materialbereitstellung	Seite	Step 8
Ablageboard, drehbar	437	
Ablagekonsole	437	
Sichtboxen-Regale und- Halter	437	
Boxenträger-Schiene	437	
Eurokasten-Halter-Element	437	

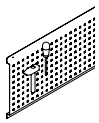



EPA

Made in Germany by KRIEG | 10 Jahre Garantie | TÜV Thüringen GS

Prüftischsystem CANTOLAB leitfähig

Für sitzende und stehende Tätigkeiten



Weitere leitfähige Tischplatten Seite 439

Erdungsleitungen und Erdungsbausteine Seite 440

Prüftischtischsystem CANTOLAB

Standard und Spezial

Die Grundausstattung für die Sicherheit Ihrer Bauelemente – unerlässlich bei Montage, Service und Prüftechnik.

- Äußerst stabil und langlebig durch selbsttragendes Stahlrohr-Rahmengestell
- Füße Quadratrohr 40 x 40 x 2 mm und stabile Rechteck-Zargen 50 x 30 x 2 mm.
- Flächen-Tragkraft bei Tischbreite
  1200 mm 750 kg
  1250 mm 700 kg
  1500 mm 600 kg
  1600 mm 550 kg
  1750 mm 500 kg
  2000 mm 400 kg
- Nicht leitfähige Bodengleiter

CANTOLAB Tischelemente Standard

Höhenverstellung durch Verstellgleiter von 740–760 mm stufenlos zzgl. Tischplattenstärke

CANTOLAB-Standard 740-760 mm zzgl. Tischplattenstärke		**Standard-Grundtisch mit Tischplatte Melamin lichtgrau, leitfähig, 25mm** Harte Oberfläche mit elektrisch leitfähiger Melamin-Beschichtung auf volumenleitfähiger E1 3-Schicht-Spanplatte, hellgrauer stoßfester Kunststoff-Umleimer Ableit-Widerstand RA nach EN 100015 <1x10^9 – >7,5x10^5 Ohm, kratz- und abriebfest nach EN 438-1	**Standard-Grundtisch mit Tischplatte Kunststoff lichtgrau, leitfähig, 28 mm** Harte Oberfläche mit elektrisch leitfähiger Beschichtung auf HPL-Schichtstoff-Basis auf volumenleitfähiger E1-Hochdruck-Spanplatte mit Hartfaser-Gegenzug, hellgrauer, stossfester Kunststoff-Umleimer. Ableit-Widerstand RV nach DIN EN 61340 7,5x10^5-1x10^9 Ohm, kratz- und abriebfest nach DIN EN	**Standard-Grundtisch mit Tischplatte Kautschuk leitfähig, platingrau 22 mm** Elastische Oberfläche durch homogenen, elektrisch leitfähigen Belag auf Kautschuk-Basis auf E1 3-Schicht-Spanplatte mit Gegenzug pressverleimt. Hellgrauer, stoßfester Kunststoff Umleimer. Ableit-Widerstand RA nach DIN 51953 10^5-10^7 Ohm	**Standard-Grundtisch ohne Tischplatte**
Gesamt-Höhe mm		**765–785**	**768–788**	**762–782**	**740–760**
B x T Gesamt mm / **Tischgestell mm**					
1200 x 800 / 1180 x 795	€	LCK1908 **672,-**	LCK1906 **823,-**	LCK1903 **835,-**	LCK1900 **445,-**
1250 x 800 / 1230 x 795	€	LCK1038 **703,-**	LCK1036 **844,-**	LCK1033 **861,-**	LCK1030 **447,-**
1500 x 800 / 1480 x 795	€	LCK1058 **737,-**	LCK1056 **889,-**	LCK1053 **902,-**	LCK1050 **451,-**
1600 x 800 / 1580 x 795	€	LCK1918 **752,-**	LCK1916 **948,-**	LCK1913 **963,-**	LCK1910 **454,-**
1750 x 800 / 1730 x 795	€	LCK1088 **815,-**	LCK1086 **1001,-**	LCK1083 **1015,-**	LCK1080 **485,-**
2000 x 800 / 1980 x 795	€	LCK1118 **888,-**	LCK1116 **1097,-**	LCK1113 **1117,-**	LCK1110 **515,-**
2000 x 1000 / 1980 x 995	€	LCK1928 **992,-**	LCK1926 **1212,-**	LCK1923 **1232,-**	LCK1920 **522,-**

- Erdungs-Anschlussplatte am Tisch für Erdungsleitung mit 4 mm Öse
- Erdungsbox für Personenerdung mit 2 x 10 mm Druckknopfanschlüssen, 1 x 4 mm Sicherheitsbuchse mit Bananenstecker-anschluss, Erdungsleitung mit 4 mm Öse, Sicherheitswiderstand pro Anschluss 1 MOhm
- Typischer Ableitwiderstand RG = 10^6-10^8 Ohm



CANTOLAB Tischelemente Spezial, 730–930 mm

Klemmschrauben-Höhenverstellung extra hoch von 730–930 mm stufenlos zzgl. Tischplattenstärke

9 Farben preisgleich

Bitte jede Bestell-Nr. mit Farb-Nr. ergänzen.

- resedagrün RAL 6011
- lichtgrau RAL 7035
- lichtblau RAL 5012
- rubinrot RAL 3003
- wasserblau RAL 5021
- anthrazit RAL 7016
- rotorange RAL 2001
- brillantblau RAL 5007
- alusilber ähnlich RAL 9006

CANTOLAB Spezial 730-930 mm zzgl. Tischplattenstärke	**Spezial-Grundtisch mit Tischplatte Melamin lichtgrau, leitfähig, 25mm** Harte Oberfläche mit elektrisch leitfähiger Melamin-Beschichtung auf volumenleitfähiger E1 3-Schicht-Spanplatte, hellgrauer stoßfester Kunststoff-Umleimer Ableit-Widerstand RA nach EN 100015 <1x10⁹ – >7,5x10⁵ Ohm, kratz- und abriebfest nach EN 438-1	**Spezial-Grundtisch mit Tischplatte Kunststoff lichtgrau, leitfähig, 28 mm** Harte Oberfläche mit elektrisch leitfähiger Beschichtung auf HPL-Schichtstoff-Basis auf volumenleitfähiger E1-Hochdruck-Spanplatte mit Hartfaser-Gegenzug, hellgrauer, stoßfester Kunststoff-Umleimer. Ableit-Widerstand RV nach DIN EN 61340 7,5x10⁵-1x10⁹ Ohm,kratz- und abriebfest nach DIN EN 438-1	**Spezial-Grundtisch mit Tischplatte Kautschuk leitfähig, platingrau 22 mm** Elastische Oberfläche durch homogenen, elektrisch leitfähigen Belag auf Kautschuk-Basis auf E1 3-Schicht-Spanplatte mit Gegenzug pressverleimt. Hellgrauer, stoßfester Kunststoff-Umleimer. Ableit-Widerstand RA nach DIN 51953 10⁵-10⁷ Ohm	**Spezial-Grundtisch ohne Tischplatte**
Gesamt-Höhe mm	**755–955**	**758–958**	**752–952**	**730–930**
B x T Gesamt mm / Tischgestell mm				
1200 x 800 / 1180 x 795 €	LCK3908 **750,-**	LCK3906 **903,-**	LCK3903 **914,-**	LCK3900 **523,-**
1250 x 800 / 1230 x 795 €	LCK3038 **781,-**	LCK3036 **922,-**	LCK3033 **937,-**	LCK3030 **525,-**
1500 x 800 / 1480 x 795 €	LCK3058 **817,-**	LCK3056 **969,-**	LCK3053 **983,-**	LCK3050 **532,-**
1600 x 800 / 1580 x 795 €	LCK3918 **834,-**	LCK3916 **1027,-**	LCK3913 **1042,-**	LCK3910 **536,-**
1750 x 800 / 1730 x 795 €	LCK3088 **896,-**	LCK3086 **1079,-**	LCK3083 **1094,-**	LCK3080 **566,-**
2000 x 800 / 1980 x 795 €	LCK3118 **969,-**	LCK3116 **1179,-**	LCK3113 **1198,-**	LCK3110 **598,-**
2000 x 1000 / 1980 x 995 €	LCK3928 **1075,-**	LCK3926 **1292,-**	LCK3923 **1311,-**	LCK3920 **605,-**

Komplette Gehäuse-Unterbauten CANTOLAB leitfähig

Für einen aufgeräumten Arbeitsplatz

EPA



1 – 6 Gehäuse-Unterbauten

- Massive, verstärkte Stahlblech-Konstruktion bis 200 kg belastbar
- Zylinderschloss mit 2 Schlüsseln
- Schubfächer 80% ausziehbar, bis 35 kg belastbar
- Gehäuse, Türen und Schubfächer einfarbig, leitfähig, pulverbeschichtet
- Serienmäßig mit Zentralverschluss und Einzelauszugsperre. Verhindert das unbeabsichtigte, gleichzeitige Öffnen von mehreren Schubfächern
- Pro Tisch nur ein Gehäuse-Unterbau
- Typischer Ableitwiderstand RG = 10^6–10^8 Ohm

1 – 6 Komplette Gehäuse-Unterbauten

1 Nutzhöhe 300 mm
Gesamt B x T x H = 500 x 580 x 360 mm
Einrichtungselemente: 2 Schubfächer mit Lochboden: 1 x 100 mm, 1 x 200 mm

LCK4742 €/529,-



4 Fahrbare Schubfach-Schränke
Nutzhöhe 500 mm
Serienmäßig mit Zentralverschluss, Einzel-auszugsperre und Schubfachsicherung. Verhindert das unbeabsichtigte Herauslaufen der Schubfächer während des Fahrens.

Zusätzlich mit Fahrrahmen aus Stahl. 2 Bock- und 2 Lenkrollen 100 mm Ø leitfähig, feststellbar und großer Schiebebügel.

Nutzhöhe 500 mm
Gesamt B x T x H = 500 x 580 x 720 mm
Einrichtungselemente: 4 Schubfächer: 1 x 50, 1 x 100, 1 x 150, 1 x 200 mm

CANTOLAB Standard und Spezial
LSK1043 €/1117,-



2 Nutzhöhe 300 mm
Gesamt B x T x H = 500 x 580 x 360 mm
Einrichtungselemente: 3 Schubfächer mit Lochboden: 1 x 50 mm, 1 x 100 mm, 1 x 150 mm

CANTOLAB Standard und Spezial
Tischtiefe 800 mm
LCK4782 €/598,-



3 Nutzhöhe 300 mm
Gesamt B x T x H = 500 x 580 x 360 mm
Einrichtungselemente: 3 Schubfächer mit Lochboden: 3 x 100 mm

CANTOLAB Standard und Spezial
Tischtiefe 800 mm
LCK4792 €/594,-



5 Nutzhöhe 500 mm
Gesamt B x T x H = 500 x 580 x 560 mm
Einrichtungselemente: 4 Schubfächer mit Lochboden: 1 x 50 mm, 1 x 100 mm, 1 x 150 mm, 1 x 200 mm

CANTOLAB Standard und Spezial
Tischtiefe 800 mm
LCK4882 €/749,-



6 Nutzhöhe 500 mm
Gesamt B x T x H = 500 x 580 x 560 mm
Einrichtungselemente: 4 Schubfächer mit Lochboden: 3 x 100 mm, 1 x 200 mm

CANTOLAB Standard und Spezial
Tischtiefe 800 mm
LCK4892 €/749,-

7 **Einzelschubfach –**
60% ausziehbar, bis 25 kg belastbar
Boden im 36 mm Raster gelocht zur Aufnahme von Fachunterteilungen. Handliche Griffleiste, Zylinderschloss, 2 Schlüssel. Pro Tisch ein Einzelschubfach möglich.



CANTOLAB Standard und Spezial
Innen H x B x T = 135 x 425 x 550

LCK4133 €/221,-

8 **Schubfach-Unterteilungs-Set 2**
Schubfach-Organisation aus verzinktem Stahlblech bestehend aus 1 Fachschiene, 2 Seitenschienen, 6 Fachteiler, 208 mm breit.

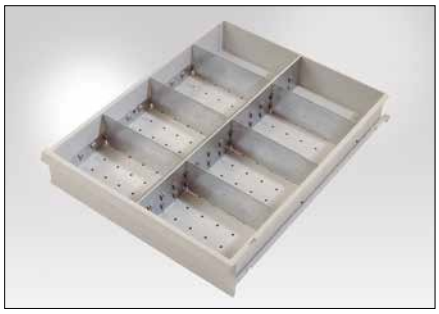

für Blendenhöhe	50 mm	100–300 mm
	ZBK3002	ZBK3012
€	30,80	35,90

9 **Schubfach-Unterteilungs-Set 3**
Schubfach-Organisation aus verzinktem Stahlblech bestehend aus 2 Fachschienen, 2 Seitenschienen, 12 Fachteiler, 135 mm breit.

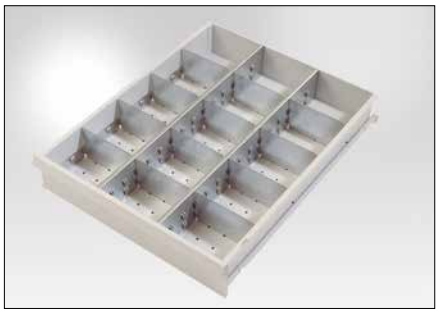

für Blendenhöhe	50 mm	100–300 mm
	ZBK3003	ZBK3013
€	49,80	64,-

10 **Kunststoff-Einlage leitfähig**
Zum Schutz von empfindlichen Werkzeugen und Geräten. Schwarz 1,5 mm stark.

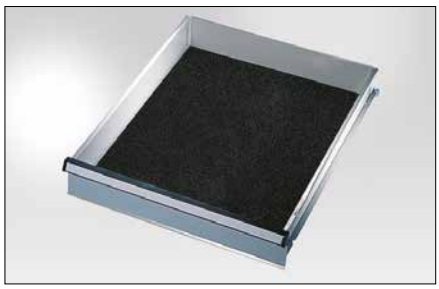

für Blendenhöhe H x B x T mm	50 mm 1,5 x 425 x 485	100–300 mm 1,5 x 425 x 550
	LZ 3091	LZ 3092
€	22,40	24,70

11 **Schubfach-Einsatz**
verschiebbar als zusätzliches Fach im Schubfach. Aus Stahlblech verzinkt.

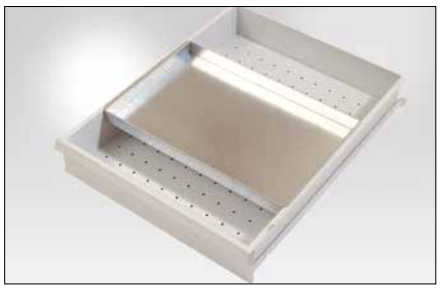

für Blendenhöhe H x B x T	100–300 mm 32 x 425 x 270 mm
	ZBK3075
€	23,60

12 **Fußstütze**
Höhenverstellbar und neigbar.
Stabiles Gestell aus Präzisionsstahlrohr, beschichtet schwarz mit abriebfesten Bodengleitern.

Fußplatte B x T: 440 x 340 mm.
Neigung von 8° bis 25° Klemmhebel-Höhenverstellung von 65-410 mm.

H x B x T mm = 530 x 520 x 400 mm
LH 1100 €/372,-



13

9 Farben preisgleich
Bitte jede Bestell-Nr. mit Farb-Nr. ergänzen.
resedagrün RAL 6011
lichtgrau RAL 7035
lichtblau RAL 5012
rubinrot RAL 3003
wasserblau RAL 5021
anthrazit RAL 7016
rotorange RAL 2001
brillantblau RAL 5007
alusilber ähnlich RAL 9006

Aufbauportale CANTOLAB leitfähig

Den Platz über der Tischplatte optimal nutzen.

- Durch Nut-System einfacher, stufenloser Anbau der Komponenten
- Aus Aluminium-Profil 45 x 45 mm natur
- Stufenlos höhenverstellbar
- **Tragkraft ohne Schienenbahn-Ausleger 100 kg, mit Schienenbahn-Ausleger bei Tiefe 325 mm 30 kg, bei Tiefe 655 mm 20 kg**



Flexibel kombinieren –
die 4-Seiten-Befestigungs-Option

Mit dem Prüftischsystem CANTOLAB entsteht ein besonders flexibler, optisch schöner und durchdachter Arbeitsplatz. Das Aufbauportal über der Tischplatte wird durch das Nut-System schnell montiert. Hier sind Werkzeuge und Geräte gut greifbar. Und wer mehr Platz braucht, erhöht einfach den Aufbau oder rüstet mit dem reichhaltigen Zubehör auf. Beim System CANTOLAB kann durch das Nut-System an 4 Seiten angebaut werden. Darüber hinaus können sowohl dünne als auch dicke Profile aneinander geschraubt werden.



1 Aufbauportal mit Ausleger

mit Quer-Stabilisierungsstrebe
Schienenbahn-Ausleger Tiefe 655 mm und Schienenbahn, lichtgrau leitfähig
Höhe 1950 mm, Nutzhöhe 1500 mm

für Tischbreite	Standard/Spezial	
1200 mm	LCK8311	€ 505,-
1250 mm	LCK8312	€ 514,-
1500 mm	LCK8313	€ 540,-
1600 mm	LCK8314	€ 551,-
1750 mm	LCK8315	€ 567,-
2000 mm	LCK8316	€ 586,-



2 Schienenbahnlaufschiene extra

Zur zusätzlichen Nutzung von weiteren Komponenten lichtgrau leitfähig

für Tischbreite	Standard/Spezial	
1200 mm	LZK3898	€ 141,-
1250 mm	LZK3892	€ 141,-
1500 mm	LZK3893	€ 144,-
1600 mm	LZK3899	€ 147,-
1750 mm	LZK3894	€ 151,-
2000 mm	LZK3895	€ 155,-

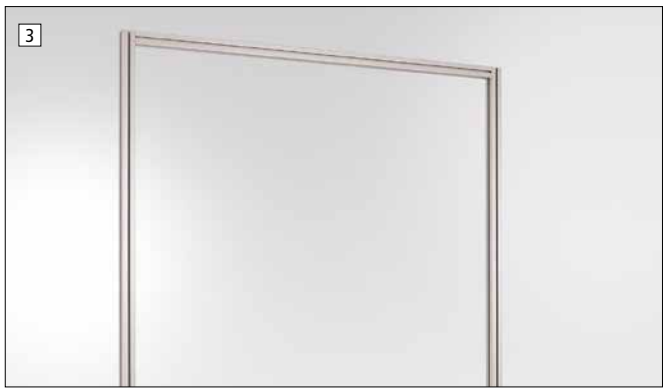

3 Aufbauportal mit Querstabilisierungs-Strebe

Höhe 1950 mm
Nutzhöhe 1500 mm

für Tischbreite	Standard/Spezial	
1200 mm	LCK8301	€ 319,-
1250 mm	LCK8302	€ 320,-
1500 mm	LCK8303	€ 324,-
1600 mm	LCK8304	€ 326,-
1750 mm	LCK8305	€ 335,-
2000 mm	LCK8306	€ 341,-



4 Aufbaukomponenten ohne Querstabilisierungs-Strebe

Nutzhöhe 900 mm

für Tischbreite	Standard/Spezial	
1200–2000 mm	LCK8300	€ 197,-

9 Farben preisgleich

Bitte jede Bestell-Nr. mit Farb-Nr. ergänzen.

- resedagrün RAL 6011
- lichtgrau RAL 7035
- lichtblau RAL 5012
- rubinrot RAL 3003
- wasserblau RAL 5021
- anthrazit RAL 7016
- rotorange RAL 2001
- brillantblau RAL 5007
- alusilber ähnlich RAL 9006



1 Langfeldleuchte mit neuester LED-Technik,

inkl. 3 m Zuleitung (nicht leitfähig) Äußerst gleichmäßige, blend- und flackerfreie Ausleuchtung über die gesamte Leuchtenlänge.

LED Leuchte mit Mikroprismenscheibe und wendbaren Diffusor. Aus natureloxiertem Aluminium. Kopfplatten aus gelasertem Stahlblech, schwarz lackiert. Schutzart IP 20, Schutzklasse 1. Inkl. 2,3 oder 4x LED Modul, neutralweiß 4000 K. Treiber integriert, 3 m Zuleitung, Stecker und Schalter, 220-240 V, 50/60 Hz. Messabstand Lux 1 m.

B x T x H mm	Ausführung	Lux		€
585 x 60 x 79	20 W LED	940	ZB 3958	395,-
870 x 60 x 79	30 W LED	1201	TP 5265	339,-
1150 x 60 x 79	40 W LED	1526	ZB 3960	551,-

Nr. 1 + 2 für ESD Einsatz geeignet, da dauerhaft außerhalb des Arbeitsbereiches



2 Langfeldleuchte mit Kegelprismenblende

inkl. 3 m Zuleitung (nicht leitfähig)
Äußerst gleichmäßige, blend- und flackerfreie Ausleuchtung über die gesamte Leuchtenlänge.
Aus farblosem, eloxiertem Aluminium. Seitenaufsätze flach, aus schwarzem Kunststoff. Schutzart IP 20, Schutzklasse 1. Inkl. 2, 3 oder 4 x LED Modul, neutralweiß 4000 K. Treiber integriert (LED), 3 m Zuleitung, Stecker und Schalter, 220-240 V, 50/60 Hz.
Breite 1199 mm für Tische ab 1500 mm Breite. Messabstand Lux 1 m. Optional stufenlose Dimmung bis auf 10%, mit Memory Funktion auf Anfrage.

Ausführung	Lux			€
656 x 187 x 50	18 W LED	ca. 606	ZB 3962	437,-
	18 W LED dimmbar	ca. 606	ZB 3963	491,-
956 x 187 x 50	26 W LED	ca. 922	ZB 3965	516,-
	26 W LED dimmbar	ca. 922	ZB 3966	561,-
1256 x 187 x 50	33 W LED	ca. 1139	ZB 3968	587,-
	33 W LED dimmbar	ca. 1139	ZB 3969	641,-



3 ESD-Profi-Lupenleuchte

Hochentwickelte LED Technik kombiniert mit innovativer Gestänge-Technologie, sowie ein auf den Augenabstand optimal ausgerichtetes Sichtfeld sorgen für ein Idealmaß an Ergonomie und Effizienz.
48 wartungsfreie, 14 W Premium-LEDs – Lebensdauer mindestens 50.000 h. Beleuchtungsstärke Lux 3089, Farbtemperatur neutralweiß 4000 K. Integrierte stufenlose Dimmung bis auf 10%. Kratzfeste, verzerrungsfreie, satinierte Polyamid-Glaslinse, 160 mm Ø. Etwa doppelte Vergrößerung durch 3,5 Dioptrien, optimale Farbwiedergabe. Visualizer-Funktion zur Erkennung feinster Strukturen und Fehler. Stabiles Aluminiumgestell mit Qualitäts-Kunststoff, geschlossene Gelenke. Großer Aktionsradius, bewegliches Kopfgelenk, exakt positionierbar. Gestängeausladung 384 mm, Höhe 500 mm. Komplett schwarz, ableitfähig. Standardmäßig mit Aufschraubsockel

LZ 3549 €/921,-

Energie-Versorgungs-Kanal leitfähig

Gesicherter Netzbereich

EPA



Zuleitung inklusive
- Mit 5 m Anschlusskabel und Stecker
- 230 V/16 A

1 Energie-Versorgungs-Kanal

Komplett verdrahtet – sofort anschließbar, mit Zuleitung

- Aus Stahlblech pulverbeschichtet leitfähig, lichtgrau RAL 7035
- Gesamt T x H 65 x 130 mm
- Mit 2-fach Schuko-Steckdosen, 230 V/16 A
- Ohne oder mit Not-Aus Schalter
- **Lieferung mit Zuleitung**

Für Tisch-breite mm	Anzahl 2-fach Steckdosen	ohne Not-Aus-Schalter		mit Not-Aus-Schalter	
1000	2	LZK3521	**€ 620,-**	TPK3531	**€ 701,-**
1200	2	LZK3522	**€ 731,-**	LZK3532	**€ 844,-**
1250	2	LZK3523	**€ 787,-**	LZK3533	**€ 899,-**
1500	3	LZK3524	**€ 959,-**	LZK3534	**€ 1122,-**
1600	3	LZK3525	**€ 904,-**	LZK3535	**€ 1054,-**
1750	3	LZK3526	**€ 992,-**	LZK3536	**€ 1157,-**
2000	3	LZK3527	**€ 1039,-**	LZK3537	**€ 1189,-**

2 Energie-Versorgungs-Kanal

– Mit individueller Anordnung von Elektro-Einbauelementen

- Aus den nachfolgenden Elektro-Einbauelementen lassen sich nach Ihren Anforderungen individuelle Energie-Versorgungs Kanäle, komplett verdrahtet, zusammenstellen
- **Bitte fragen Sie an**

Installation muss durch eine zugelassene Elektro-Fachkraft durchgeführt werden





Schutzkontakt-Steckdose 2-fach



Not-Aus-Schalter
Zur Ansteuerung bauseits vorhandener Not-Aus-Steuerungen oder interner Not-Aus-Abschaltungen



Ein-Aus-Schalter



Zuleitung komplett
Mit 5 m Anschlusskabel und Stecker 230 V/16 A



1 Werkzeughalterplatten

- Zur Befestigung von Werkzeughalterungen in Griffnähe.
- Befestigung am Aufbauportal.
- Aus im 38 mm Raster gelochtem
- Stahlblech, 350 mm hoch.
- Nutzhöhe 300 mm.

A Werkzeughalter-Sets
Nach Erfahrungswerten praxisgerecht zusammengestellt. Pulverbeschichtet leitfähig lichtgrau, 28-teilig.
LZK8285 € 220,-

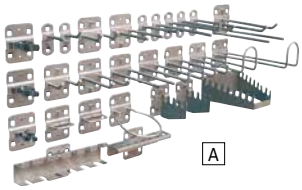

Für Breite Komponentenbreite mm		
1200 x 800 1196 x 740	€	LZK8276 100,-
1250 x 800 1246 x 740	€	LZK8272 103,-
1500 x 800 1496 x 740	€	LZK8273 110,-
1600 x 800 1596 x 740	€	LZK8281 114,-
1750 x 800 1746 x 740	€	LZK8274 149,-
2000 x 800 1996 x 740	€	LZK8275 167,-



2 Neigbare Ablagekonsole

- Für Kleinteile, Werkzeuge, Maschinen etc. Befestigung an Aufbauportale.
- Aus Stahlblech, stufenlos neigbar und in der Tiefe einstellbar, allseits 38 mm Aufkantung.
- Tragkraft 40 kg.

Nutztiefe mm Für Tischbreite mm Komponentenbreite mm		195	345	495
1200 1039	€	LZK8298 131,-	LZK8308 160,-	LZK8318 189,-
1250 1089	€	LZK8292 137,-	LZK8302 176,-	LZK8312 198,-
1500 1339	€	LZK8293 142,-	LZK8303 190,-	LZK8313 213,-
1600 1439	€	LZK8299 148,-	LZK8309 192,-	LZK8319 216,-
1750 1589	€	LZK8294 155,-	LZK8304 196,-	LZK8314 227,-
2000 1839	€	LZK8295 165,-	LZK8305 195,-	LZK8315 240,-



3 Gerätebrücke

- Für Prüf- und Messgeräte oder als dritte Arbeitsebene. Befestigung an Aufbauportale.
- Mit 25 mm starker E1 3-Schicht-Spanplatteund Stahlhalterungen, lichtgrau.
- Einbauhöhe 82 mm.
- Tragkraft 75 kg bei gleichmäßig verteilter Last.
- Montage nach vorne über die Tischfläche oder nach hinten überstehend möglich.

Nutztiefe mm Für Tischbreite mm Komponentenbreite mm		350	500
1200 1038	€	LZK8772 217,-	LZK8782 227,-
1250 1088	€	LZK8773 222,-	LZK8783 234,-
1500 1338	€	LZK8774 245,-	LZK8784 259,-
1600 1438	€	LZK8775 249,-	LZK8785 265,-
1750 1588	€	LZK8776 268,-	LZK8786 281,-
2000 1838	€	LZK8777 289,-	LZK8787 304,-

9 Farben preisgleich

Bitte jede Bestell-Nr. mit Farb-Nr. ergänzen.

- resedagrün RAL 6011
- lichtgrau RAL 7035
- lichtblau RAL 5012
- rubinrot RAL 3003
- wasserblau RAL 5021
- anthrazit RAL 7016
- rotorange RAL 2001
- brillantblau RAL 5007
- alusilber ähnlich RAL 9006

Informationsbereitstellung

EPA

9 Farben preisgleich

Bitte jede Bestell-Nr. mit Farb-Nr. ergänzen.

- resedagrün RAL 6011
- lichtgrau RAL 7035
- lichtblau RAL 5012
- rubinrot RAL 3003
- wasserblau RAL 5021
- anthrazit RAL 7016
- rotorange RAL 2001
- brillantblau RAL 5007
- alusilber ähnlich RAL 9006

1



2



Monitorträger mit Tastaturträger und Mausfläche

1 Ausführung Standard
Für LCD/TFT-Flachbildschirme. Befestigung an Aufbauportale. Aus Stahl. Mit VESA-Anschlussadapter 75 oder 100 mm. Hochwertige Pulverbeschichtung. Integrierte Kabelführung unterhalb des Trägerrohres – für einen sauberen und aufgeräumten Arbeitsplatz.

Doppelgelenk 500 mm, für Tischtiefe bis 800 mm Tragkraft max. 20 kg	
Adapter 75 mm	Adapter 100 mm
LZK8200	LZK8201
€ 401,-	€ 408,-

2 Ausführung Ergonomie
3-fach flexibel positionierbar! Sowohl die Monitoreinheit, die Tastatur- und Mauseinheit, als auch die Gesamteinheit lassen sich über Klemmhebel für unterschiedliche Körpergrößen ergonomisch ausrichten. Integrierte Kabelführung unterhalb des Trägerrohres – für einen sauberen und aufgeräumten Arbeitsplatz.

Doppelgelenk 500 mm, für Tischtiefe bis 800 mm Tragkraft max. 20 kg	
Adapter 75 mm	Adapter 100 mm
LZK8202	LZK8203
€ 472,-	€ 479,-

3



3 Monitorträger

Für LCD/TFT-Flachbildschirme. Befestigung an Aufbauportale. Aus Stahl. Geringe Ausladung für Kleinarbeitsplätze oder Arbeiten auf engstem Raum. Mit VESA-Anschlussadapter 75 oder 100 mm. Hochwertige Pulverbeschichtung.

Gelenk 80 mm Tragkraft max. 20 kg	
Adapter 75 mm	Adapter 100 mm
LZK8204	LZK8205
€ 155,-	€ 160,-

Monitorträger
Hohe Ausladung für Großformattische oder detaillierter Informationsaufnahme-/eingabe. Mit VESA-Anschlussadapter 75 oder 100 mm. Integrierte Kabelführung unterhalb des Trägerrohres. Hochwertige Pulverbeschichtung.

Doppelgelenk 500 mm, Tragkraft max. 20 kg	
Adapter 75 mm	Adapter 100 mm
LZK8206	LZK8207
€ 257,-	€ 273,-

4 CPU-Halter

- für CPU bis 250 mm Breite.
- Befestigung an Fußrahmen innen oder außen.
- 2 Haltebügel aus Stahl.
- Stufenlos höhenverstellbar um 400 mm.

LZK3590 €/132,-





1 Ablagekonsole

- Mit 25 mm starker E1 3-Schicht-Spanplatte, 300 mm tief,, lichtgrau.
- 3 Konsolenträger aus Stahlrohr, 350 mm hoch, mit Befestigungsplatte zum Anschrauben auf der Tischplatte.

Für Tischbreite mm	Tragkraft max. kg		€
1200	90	LZK8333	137,-
1250	90	LZK8334	139,-
1500	80	LZK8335	145,-
1600	70	LZK8336	148,-
1750	70	LZK8337	155,-
2000	60	LZK8338	158,-

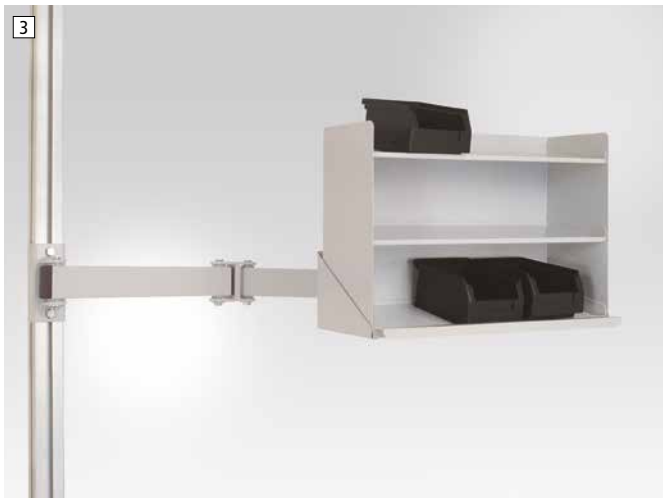

3 Sichtboxen-Halter-Element

- Sichtboxen-Regal oder als Ablage.
- Befestigung an Aufbauportale. Aus Stahl.
- Drehbare Platte mit Griffleiste.
- B x T x H 435 x 165 x 120 mm.

Einfachgelenk-Schwenkausleger, 430 mm lang.
Tragkraft max. 10 kg LZK8247 €/249,-

Doppelgelenk-Schwenkausleger,700 mm lang
Tragkraft max. 10 kg LZK8248 €/296,-

Sichtboxen-Regal
für Sichtboxen und Kleinteile. Freistehend, aus Stahl-blech mit 3 schräggestellten Etagen, vorne aufgekantet. Stellfläche je Etage
B x T x H = 425 x 145 x 120 mm.
Gesamt B x T x H = 430 x 155 x 310 mm
LZK3901 €/ 108,-



2 Ablageboard, drehbar

- Für Material und Werkzeuge in Griffnähe. Befestigung an Aufbauportale.
- Aus Stahl. Drehbare Platte mit allseitiger 15 mm Aufkantung.
- Mit Doppelgelenk-Schwenkausleger. 700 mm lang
- Tragkraft max. 10 kg

B x T mm	370 x 370	570 x 370
	LZK8235	LZK8236
€	276,-	289,-



4 Boxenträgerschiene

- Zum Einhängen von Sichtlagerboxen.
- Befestigung an Aufbauportale.
- Aus Stahl.
- Stufenlos neigbar.
- Tragkraft max 40 kg.

Tischbreite mm	Komponentenbreite mm		€
1200	1196	LZK8328	103,-
1250	1246	LZK8322	104,-
1500	1496	LZK8323	106,-
1600	1596	LZK8329	110,-
1750	1746	LZK8324	113,-
2000	1996	LZK8325	117,-

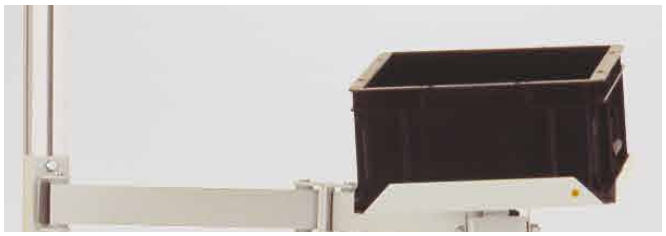

5 Eurokasten-Halterelement

- Befestigung an Aufbauportale. Aus Stahl, 3-seitig aufgekantet.
- Neig- und schwenkbar.

Für Eurokästen 300 x 200 mm, Doppelgelenk-Schwenkausleger, **700 mm lang. Tragkraft max. 10 kg**
LZK8288 €/197,-

Für Eurokästen 400 x 200 mm, Doppelgelenk-Schwenkausleger, **700 mm lang. Tragkraft max. 10 kg**
LZK8289 €/243,-

Arbeitstischsystem UNIDESK leitfähig

Einfaches Tischsystem für sitzende Tätigkeiten

Made in Germany by KRIEG | 10 Jahre Garantie | EPA

9 Farben preisgleich

Bitte jede Bestell-Nr. mit Farb-Nr. ergänzen.

- resedagrün RAL 6011
- lichtgrau RAL 7035
- lichtblau RAL 5012
- rubinrot RAL 3003
- wasserblau RAL 5021
- anthrazit RAL 7016
- rotorange RAL 2001
- brillantblau RAL 5007
- alusilber ähnlich RAL 9006
- HF0002= lichtgrau RAL 7035+ brillantblau RAL 5007



1 UNIDESK Tischelemente

- Höhenverstellung durch Verstellgleiter von 695-705 mm stufenlos zzgl. Tischplattenstärke
- Stahlrohr-Rahmengestell Füße Quadratrohr 30 x 30 mm und Rechteck-Zargen 40 x 25 mm
- Flächen-Tragkraft bei Tischbreite
  1200 mm 300 kg
  1600 mm 200 kg
  2000 mm 100 kg
- Nicht leitfähige Verstellgleiter
- Erdungs-Anschlußplatte am Tisch für Erdungsleitung mit 4 mm Öse
- Erdungsbox für Personenerdung mit 2 x 10 mm Druckknopfanschlüssen, 1 x 4 mm Sicherheitsbuchse mit Bananensteckeranschluss, Erdungsleitung mit 4 mm Öse, Sicherheitswiderstand pro Anschluß 1 MOhm
- Tischplatten-Beschreibungen siehe Seite 439
- Typischer Ableitwiderstand RG = 10^6-10^8 Ohm

1	Tisch mit Tischplatte Melamin 25 mm	Tisch mit Tischplatte Kunststoff 28 mm	Tisch mit Tischplatte Kautschuk 22 mm	Tisch ohne Tischplatte
Gesamt-Höhe mm	720–730	723–733	717-727	695–705
B x T Gesamt Tischgestell mm				
1200 x 800	LDK1908	LDK1906	LDK1903	LDK1900
1195 x 795 €	**560,-**	**712,-**	**724,-**	**327,-**
1600 x 800	LDK1918	LDK1916	LDK1913	LDK1910
1595 x 795 €	**645,-**	**839,-**	**854,-**	**342,-**
2000 x 800	LDK1118	LDK1116	LDK1113	LDK1110
1995 x 795 €	**736,-**	**947,-**	**964,-**	**361,-**

1 – 2 Gehäuse-Unterbauten mit System

- Massive, verstärkte Stahlblech-Konstruktion bis 200 kg belastbar
- Zylinderschloss mit 2 Schlüsseln
- Schubfächer 80 % ausziehbar, bis 35 kg belastbar, Griffleiste
- Gehäuse, Türen und Schubfächer einfarbig leitfähig
- Serienmäßig mit Zentralverschluss und Einzelauszugsperre Verhindert das unbeabsichtigte, gleichzeitige Öffnen von mehreren Schubfächern
- Typischer Ableitwiderstand RG = 10^6-10^8 Ohm



2 Gehäuse-Unterbauten Nutzhöhe 300 mm

Gesamt BxTxH 500 x 580 x 360 mm

Einrichtungselemente: 2 Schubfächer mit Lochboden: 1x100 mm, 1x200 mm

LDK4702 **€ 540,-**

Einrichtungselemente: 3 Schubfächer mit Lochboden: 1x50 mm, 1x100 mm, 1x150 mm

LDK4712 **€ 611,-**

Einrichtungselemente: 3 Schubfächer mit Lochboden: 3x100 mm

LDK4722 **€ 605,-**



3 Gehäuse-Unterbauten Nutzhöhe 500 mm

Gesamt BxTxH 500 x 580 x 560 mm

Einrichtungselemente: 4 Schubfächer mit Lochboden: 1x50 mm, 1x100 mm, 1x150 mm, 1x200 mm

LDK4832 **€ 769,-**

Einrichtungselemente: 4 Schubfächer mit Lochboden: 3x100 mm, 1x200 mm

LDK4842 **€ 767,-**



4 Einzelschubfach

60% ausziehbar, bis 25 kg belastbar Boden im 36 mm Raster gelocht zur Aufnahme von Fachunterteilungen. Griffleiste, Zylinderschloss, 2 Schlüssel, pro Tisch ein Einzelschubfach möglich.

Innen HxBxT 135 x 425 x 550 mm

LDK4123 **€ 184,-**



5 Ablagekonsole mit 3 Konsolenträgern

- Tischbreite 1000 mm mit 2, ab 1250 mm mit 3 Trägern
- Mit 25 mm starker E1 3-Schicht-Spanplatte, 300 mm Tiefe, lichtgrau
- Konsolenträger aus Stahlrohr, 350 mm hoch, mit Befestigungsplatte zum Anschrauben auf Tischplatte

Tischbreite mm	Tragkraft max. kg		
1200	90	LZK8333	**€ 137,-**
1600	80	LZK8336	**€ 148,-**
2000	60	LZK8338	**€ 158,-**

Arbeitstischplatten leitfähig

zur individuellen Ausstattung Ihres Arbeitsplatzes



Melamin leitfähig

lichtgrau 25 mm

- weitestgehend abrieb- und kratzfest nach DIN EN 438, blendfrei, unempfindlich
- Melamin-Beschichtung auf volumenleitfähiger E1 3-Schichtspanplatte. Beidseitige Feinstruktur

Breite mm / Tiefe mm	1000	1200	1250	1500	1600	1750	2000	2500
600	LZK1601	LZK1606	LZK1602	LZK1603	LZK1607	–	–	–
€	203,-	233,-	253,-	275,-	295,-	–	–	–
700	–	–	LZK1612	LZK1613	–	LZK1614	LZK1615	LZK1618
€	–	–	269,-	291,-	–	331,-	372,-	448,-
800	LZK1621	LZK1626	LZK1622	LZK1623	LZK1627	LZK1624	LZK1625	LZK1628
€	230,-	247,-	277,-	305,-	320,-	349,-	394,-	499,-
1000	LZK1631	LZK1636	LZK1632	LZK1633	LZK1637	LZK1634	LZK1635	LZK1638
€	269,-	308,-	319,-	365,-	399,-	436,-	499,-	598,-
1200	–	–	–	LZK1643	–	LZK1644	LZK1645	LZK1648
€	–	–	–	460,-	–	524,-	597,-	727,-

Sondergröße LZK1600 **€/m² 283,-**
Maximale Größe: B x T 2700 x 2000 mm

- Hellgrauer, stoßfester Kunststoff-Umleimer
- Ableit-Widerstand RA nach EN 100015 <1x10⁹->7,5x10⁵ Ohm

Einsatz: Preisgünstigste Tischplatte für den ESD Bereich. Für leichte mechanische Arbeiten ohne höhere chemische Beanspruchung.



Kunststoff (HPL) leitfähig

(ähnlich Resopal, Polyrey), lichtgrau 28 mm

- Elektrisch leitfähig, abrieb-, kratz- und stoßfest, blendfrei
- Beschichtung auf 0,8 mm HPL-Schichtstoff Basis und volumenleitfähiger E1 3-Schichtspanplatte mit Hartfaser-Gegenzug

Breite mm / Tiefe mm	1000	1200	1250	1500	1600	1750	2000	2500
600	LZK0961	LZK0966	LZK0962	LZK0963	TPK0699	–	–	–
€	264,-	305,-	305,-	321,-	358,-	–	–	–
700	–	–	LZK0972	LZK0973	–	LZK0974	LZK0975	LZK0978
€	–	–	376,-	423,-	–	500,-	562,-	738,-
800	LZK0981	LZK0986	LZK0982	LZK0983	LZK0987	LZK0984	LZK0985	LZK0988
€	342,-	403,-	422,-	461,-	520,-	541,-	611,-	822,-
1000	LZK0991	LZK0996	LZK0992	LZK0993	LZK0997	LZK0994	LZK0995	LZK0998
€	417,-	499,-	525,-	573,-	650,-	676,-	722,-	994,-
1200	–	–	–	LZK0953	–	LZK0954	LZK0955	LZK0958
€	–	–	–	729,-	–	835,-	946,-	1165,-

Sondergröße LZK0960 **€/m² 377,-**
Maximale Größe: B x T 2700 x 1450 mm

- Hellgrauer, stoßfester Kunststoff-Umleimer Ableit-Widerstand RA nach DIN EN 61340 7,5x10⁵-1x10⁹ Ohm
- Kratz- und abriebfest nach DIN EN 438

Einsatz: Für hohe mechanische Beanspruchung im Montage und Fertigungsbereich sowie für gelegentliche Arbeiten mit feuchten Materialien.

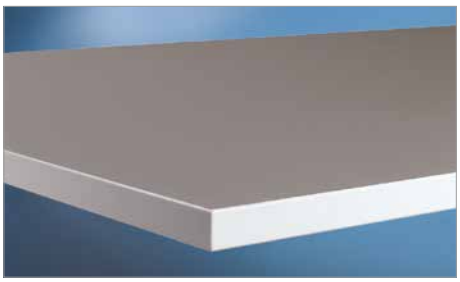

Kautschuk leitfähig

(Nitril), platingrau 22 mm

- Abrieb-, kratz- und stoßfest blendfrei, hitzebeständig sowie strapazierfähig
- Mittelhart (Shorehärte 80)
- Kurzzeitige chemische Beständigkeit gegen Lösemittel, verdünnten Säuren, Laugen, Ölen und Fetten

Breite mm / Tiefe mm	1000	1200	1250	1500	1600	1750	2000	2500	3000
600	LZK1761	LZK1766	LZK1762	TPK1763	TPK1767	–	–	–	–
€	273,-	314,-	314,-	330,-	374,-	–	–	–	–
700	–	–	LZK1772	LZK1773	–	LZK1774	LZK1775	LZK1778	–
€	–	–	388,-	436,-	–	513,-	582,-	757,-	–
800	LZK1781	LZK1786	LZK1782	LZK1783	LZK1787	LZK1784	LZK1785	LZK1788	LZK1789
€	352,-	416,-	435,-	475,-	536,-	556,-	631,-	845,-	1047,-
1000	LZK1791	LZK1796	LZK1792	LZK1793	LZK1797	LZK1794	LZK1795	LZK1798	LZK1799
€	427,-	512,-	542,-	593,-	670,-	695,-	740,-	1026,-	1245,-
1200	–	–	–	LZK1803	–	LZK1804	LZK1805	LZK1808	LZK1809
€	–	–	–	748,-	–	865,-	975,-	1198,-	1411,-

Sondergröße LZK1760 **€/m² 480,-**
Maximale Größe: B x T 3000 x 1200 mm

- Glatt, Oberseite leicht zu reinigen
- Homogener, volumenleitfähiger Belag, Kautschuk-Basis auf E1 3-Schichtspanplatte mit Gegenzug pressverleimt
- Hellgrauer Kunststoff-Umleimer Ableit-Widerstand RA nach DIN 51953 10⁵-10⁷ Ohm

Einsatz: Für technische Arbeiten und gelegentliche Arbeiten in der chemischen und pharmazeutischen Industrie und Laboratorien sowie mit wärmeren Materialen.

1

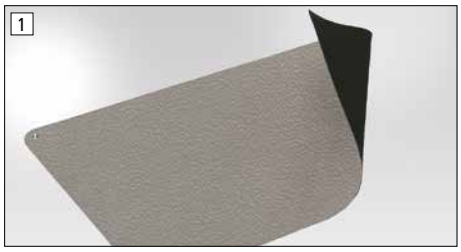

1 Tischbelag

- Zweischichtiger Verbundbelag platingrau mit abgerundeten Ecken
- Verschleißfester Synthesekautschuk
- lötzinn- und hitzebeständig, abriebfest, halogenfrei, dauerelastisch, volumenleitfähig
- Materialstärke: 2 mm
- Incl. 2 Druckknopfanschlüssen 10 mm

B x T mm	900 x 610	1220 x 610
	TP 6614	TP 6615
€	53,-	66,-

2



2 Handgelenkband

- Ohne Metallkontaktplatte, antiallergenic
- Verstellbar über Schließe, elastisch
- eingewebte versilberte Kunststofffasern
- dunkelblau mit 3 mm Druckknopf

LH 1003 € 8,-

3



3 Spiralkabel

- Als Anschluß für Handgelenkband
- Hellblau, hochelastisch
- 2,4 m Länge
- 2 x 1 MOhm Sicherheitswiderstand
- Handgelenkbandanschluss 3 mm Druckknopf, Erdungskontaktanschluss 10 mm Druckknopf

LH 1004 € 14,-

4



4 Erdungsbox

- Als zentraler Erdungsanschlusspunkt (EBP- Earth Bonding Point)
- Für Personenerdung
- Erdungsleitung 2 m Länge
- Anschlussart 4 mm Schrauböse, pro Anschluss 1 MOhm Sicherheitswiderstand
- 2 x 10 mm Druckknopf, 1 x 4 mm Sicherheitsbuchse

LH 1200 € 15,-

5



5 Zentrale Erdungsleiste

- Klemmleiste zum Anschluss von max. 7 Erdungsleitungen
- Mit Schraubanschlüssen für Kabelschuhe mit 4 mm Öse für die Kontaktierung von Erdungsleitungen an ESD- oder Schutzerde geeignet

LH 1006 € 11,-

6



6 Erdungsbaustein

- Blindstecker für Schuko-Steckdose zur direkten Erdung von Tisch- und Bodenbelägen
- Mit 2,4 m Spiralkabel, 1 MOhm Sicherheitswiderstand, 10 mm Druckknopf

LH 1098 € 22,-

- Mit 2 m Glattkabel, ohne Widerstand, 4 mm Schrauböse zur Erdung der zentralen Erdungsleiste

LH 1099 € 22,-



7 Personal Grounding Tester

- Prüfgerät für Personenerdungssysteme, kontrolliert die Personenableitwiderstände bei Handgelenk- und/oder Schuhwerk-Erdung.
- Prüfspannung: 100 V (umschaltbar auf 30 V, 50 V)
- Testbereich: 750 kOhm ... 35 MOhm, Gelenkband/Spiralkabel
  100 kOhm ... 20 / 35 / 70 / 100 MOhm, Schuhwerk
- Betriebsart: Batteriebetrieb (9 V), mit Steckernetzgerät 230 VAC
- Signal: optisch und akustisch
- Hands-Free-Modus: Überprüfung des Schuhwerks ohne Bestätigung des Tastbleches
- Schuhwerkelektrode: 350 x 500 x 8 mm
- Lieferumfang: PGT, zweigeteilte Schuhwerkelektrode , Bedienungsanleitung, deutsch/englisch Werkskalibrierzertifikat

LH 1025 € 601,-

8 Zubehör

- Wandkonsole aus Edelstahl für Personnel Grounding Tester

LH 1026 € 67,-

9



9 Erdungsleitung

- Für Tisch-/Bodenbeläge
- Glattkabel, 1 MOhm Sicherheitswiderstand
- 10 mm Druckknopf, 4 mm Schrauböse

Länge	1,8 m	4,5 m
	LH 1009	LH 1010
€	12,-	7,-

Bürobedarf leitfähig
Wir haben an alles gedacht

10



10 DIN A4 Ablagekorb
- Volumenleitfähiger Kunststoff schwarz, Längsformat, stapelbar
- ESD-Warnsymbol

B x T x H 260 x 350 x 55 mm

	einzeln LH 1011	3er-Set LH 1012
€	10,-	56,50

11

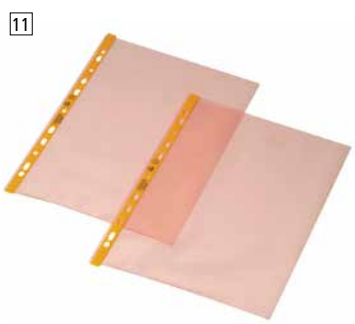



Permastat Dokumentenhüllen DIN A4
- Elektrostatisch ableitfähige Polyethylenfolie, recyclebar
- Standardaufdruck: ESD-Warnsymbol, Recyclezeichen, LOT.Nr.
- 1 VE = 100 Stück

1 Seite offen mit Lochrand	2 Seiten offen ohne Lochrand
LH 1013 €/VE 27,-	LH 1014 €/VE 35,-

12



12 Schubladenschrank
- Elektrostatisch volumenleitfähiger Kunststoff, schwarz, stapelbar
- 6 Schubladen
  B x T x H 261 x 238 x 20 mm

Außenmaß
B x T x H 273 x 265 x 187 mm

TP 6616 € 92,-

13

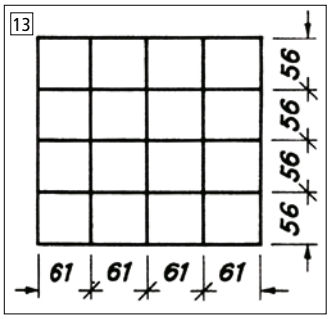

13 Schubladen-Unterteilung

	16-fach	18-fach	42-fach
	LH 1016	LH 1017	LH 1018
€	8,-	8,-	8,-

14



14 Papierkorb
- Dauerhaft volumenleitfähiges Polypropylen durch Karbon
- ESD-Warnsymbol, Recycle-Symbol

36 Liter	
D x H mm	410 x 390
	LH 1020
€	45,-

15 16 17





15 – 17 Warnschilder für ESD-Arbeitsplätze, Aufdruck in deutsch

15 aus PVC-Folie, selbstklebend
Aufdruck in deutsch,
1 VE = 100 Stück
B x H mm 40 x 90
LH 1021 €/VE 47,-

16 VE = 10 Stück
B x H mm 300 x 500
LH 1022 € 27,-

17 aus Kunststoff, 5 mm stark, zum Aufhängen
B x H mm 300 x 500
LH 1023 € 10,-

Mehr Artikel im WEB!
www.krieg-online.de

9 Farben preisgleich

Bitte jede Bestell-Nr. mit Farb-Nr. ergänzen.

- resedagrün RAL 6011
- lichtgrau RAL 7035
- lichtblau RAL 5012
- rubinrot RAL 3003
- wasserblau RAL 5021
- anthrazit RAL 7016
- rotorange RAL 2001
- brillantblau RAL 5007
- alusilber ähnlich RAL 9006
- HF0002= lichtgrau RAL 7035+ brillantblau RAL 5007

1 Beistelltisch BASIS mobil leitfähig

- Funktionales Stahlrahmengestell mit Rundrohrfüßen 33 mm Ø und stabilen 60 mm hohen Zargen, leitfähig pulverbeschichtet
- Tragkraft bis 250 kg bei gleichmäßig verteilter Last
- Tischplatte Melamin leitfähig lichtgrau, Tischplatte Kunststoff leitfähig und Tischplatte Kautschuk leitfähig zur Auswahl
- Mobil durch 4 leitfähige Lenkrollen, 125 mm Ø nicht schmierend, davon 2 mit Doppelstop-Feststeller, der Radlauf und Schwenklager blockiert
- Typischer Ableitwiderstand RG = 10^6–10^8 Ohm
- Zwischenboden extra gegen Mehrpreis



	Basis mobil	Basis mobil	Basis mobil	Basis mobil
	Tischplatte Melamin Harte Oberfläche mit elektrisch leitfähiger Melamin-Beschichtung auf leitfähiger E1 3-Schicht-Spanplatte, hellgrauer stoßfester Kunststoff-Umleimer. Ableit-Widerstand RA nach EN 100015 <1x10⁹ – >7,5x10⁵ Ohm, kratz- und abriebfest nach EN 438-1.	**Tischplatte Kunststoff** Harte Oberfläche mit elektrisch leitfähiger Beschichtung auf HPL-Schichtstoff-Basis auf volumenleitfähiger E1-Hochdruck-Spanplatte mit Hartfaser-Gegenzug. Hellgrauer, stoßfester Kunststoff-Umleimer. Ableit-Widerstand RV nach DIN EN 61340 7,5x10⁵ – 1x10⁹ Ohm, kratz- und abriebfest nach DIN EN 438.	**Tischplatte Kautschuk** Elastische Oberfläche durch homogenen, elektrisch leitfähigern Belag auf Kautschuk-Basis aus E1 3 Schicht-Spanplatte mit Gegenzug pressverleimt. Hellgrauer, stoßfester Kunststoff-Umleimer. Ableit-Widerstand RA nach DIN 51953 10⁵ – 10⁷ Ohm.	**Tischplatte ohne**
Gesamt-Höhe mm B x T Gesamt Tischgestell mm	**853**	**856**	**850**	**828**
750 x 500 / 680 x 470 €	LBK4008 **561,-**	LBK4006 **615,-**	LBK4003 **619,-**	LBK4000 **455,-**
1000 x 600 / 930 x 570 €	LBK4018 **650,-**	LBK4016 **709,-**	LBK4013 **717,-**	LBK4010 **465,-**
1000 x 800 / 930 x 770 €	LBK4028 **714,-**	LBK4026 **823,-**	LBK4023 **835,-**	LBK4020 **504,-**
1250 x 600 / 1180 x 570 €	LBK4038 **716,-**	LBK4036 **768,-**	LBK4033 **775,-**	LBK4030 **480,-**
1250 x 800 / 1180 x 770 €	LBK4048 **806,-**	LBK4046 **947,-**	LBK4043 **961,-**	LBK4040 **552,-**
1500 x 600 / 1430 x 570 €	LBK4058 **774,-**	LBK4056 **819,-**	LBK4053 **827,-**	LBK4050 **520,-**
1500 x 800 / 1430 x 770 €	LBK4068 **847,-**	LBK4066 **1001,-**	LBK4063 **1013,-**	LBK4060 **564,-**
2000 x 800 / 1930 x 770 €	LBK4088 **996,-**	LBK4086 **1207,-**	LBK4083 **1226,-**	LBK4080 **629,-**

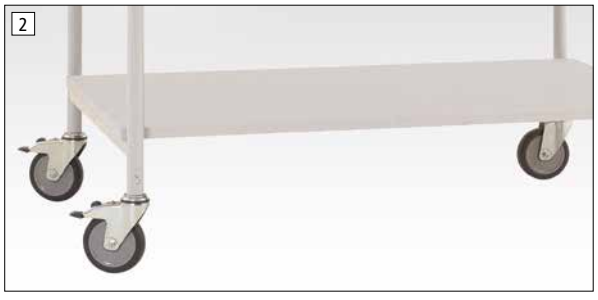

2 Zwischenboden

- Zwischenboden mit elektrisch leitfähiger Melamin-Beschichtung auf leitfähiger E1 3-Schicht-Spanplatte, hellgrauer stoßfester Kunststoff-Umleimer. Ableit-Widerstand RA nach EN 100015 <1x10⁹ – >7,5x10⁵ Ohm, kratz- und abriebfest nach EN 438-1
- Bis 75 kg belastbar bei gleichmäßig verteilter Last
- Einsatz bei Fußstütze, Gehäuse-Unterbau 500 mm und fahrbaren Schubfach-Schränken nicht möglich
- Ab Breite 1000 mm mit 1 Stahl-Unterzug

Für Tischbreite x Tiefe mm	**Zwischenboden B x T mm**		
750 x 500	680 x 375	LBK3631	**€ 133,-**
1000 x 600	930 x 475	LBK3632	**€ 205,-**
1000 x 800	930 x 675	LBK3633	**€ 277,-**
1250 x 600	1180 x 475	LBK3634	**€ 264,-**
1250 x 800	1180 x 675	LBK3635	**€ 347,-**
1500 x 600	1430 x 475	LBK3636	**€ 317,-**
1500 x 800	1430 x 675	LBK3637	**€ 418,-**
2000 x 800	1930 x 675	LBK3641	**€ 566,-**

Schubfachschränke BASETEC leitfähig

Stationär und mobil – in 9 Farben preisgleich!

Gehäuse

- Massive, verstärkte Schweißkonstruktion
- Stationär und mobil bis 300 kg belastbar
- Mit 50 mm Lochraster zur individuellen Einteilung
- Hochwertige, leitfähige Pulverbeschichtung

Schubfächer

- Stahlausführung, stabil und verwindungsfrei, rollengelagert, leicht laufend, 80% ausziehbar, bis 35 kg belastbar
- Griffleiste
- Boden zur Aufnahme von Fachunterteilungen in 36 mm Raster gelocht

Zentralverschluss

- Alle Schubfach- und Schrankeinheiten zentral abschließbar durch Zylinderschloss mit 2 Schlüsseln
- Einzelauszugsperre mit Zentralverschluss
- Hauptschließanlage auf Anfrage

Einzelauszugssperre

- Verhindert das unbeabsichtigte Öffnen von mehreren Schubfächern und gewährleistet eine erhöhte Unfall- und Standsicherheit

Andere Schubfachaufteilungen auf Anfrage!

Bei BASETEC mobil:

- Einzelauszugsperre und Schubfachsicherung verhindern das unbeabsichtigte Herauslaufen der Schubfächer während des Fahrens und das unbeabsichtigte Öffnen von mehreren Schubfächern
- Großer, handlicher Schiebebügel für einfaches Manövrieren
- Fahrrahmen aus Stahl, mit 2 Bockrollen und 2 Lenkrollen feststellbar, 100 mm Ø, leitfähig,
- Typischer Ableitwiderstand RG = 10^6–10^8 Ohm



3 Nutzhöhe 500

Gesamt B x T x H 500 x 580 x 720 mm
Einrichtungselemente: 4 Schubfächer 1 x 50, 1 x 100, 1 x 150, 1 x 200 mm

Mobil	LSK1043	**€ 1117,-**



4 Nutzhöhe 500

Gesamt B x T x H 500 x 580 x 720 mm
Einrichtungselemente: 5 Schubfächer 2 x 50, 2 x 100, 1 x 200 mm

Mobil	LSK1023	**€ 1198,-**



5 Nutzhöhe 700

Gesamt B x T x H 500 x 580 x 800 mm
Einrichtungselemente: 5 Schubfächer 1 x 50, 1 x 100, 1 x 150, 2 x 200 mm

Stationär	LSK1041	**€ 916,-**

5 Einrichtungselemente:
6 Schubfächer 1 x 50, 3 x 100, 1 x 150, 1 x 200 mm

Stationär	LSK1007	**€ 977,-**



6 Nutzhöhe 900

Gesamt B x T x H 500 x 580 x 1000 mm
Einrichtungselemente: 6 Schubfächer 1 x 50, 2 x 100, 1 x 150, 1 x 200, 1 x 300 mm

Stationär	LSK1046	**€ 1094,-**

6 Einrichtungselemente:
6 Schubfächer 2 x 100, 2 x 150, 2 x 200

Stationär	LSK1042	**€ 1073,-**

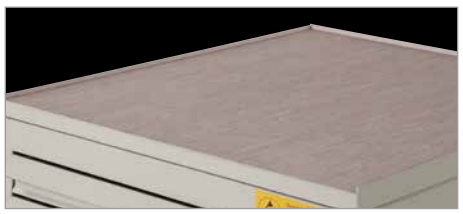

Gleich mitbestellen:

7 Arbeitsplatte

Melamin leitfähig 500 x 580 x 22 mm
mit Abrollrand

LSK0038	**€ 103,-**

Weiteres Schubfach-Zubehör Seite 411, 431



8 Gesamt B x T x H 500 x 580 x 960 mm

Einrichtungselemente:
5 Schubfächer 1 x 50, 1 x 100, 1 x 150, 2 x 200 mm

Mobil	LSK1044	**€ 1366,-**



9 Gesamt B x T x H 500 x 580 x 1060 mm

Einrichtungselemente: 6 Schubfächer 1 x 50, 2 x 100, 1 x 150, 1 x 200, 1 x 300 mm

Mobil	LSK1035	**€ 1573,-**

Arbeitsstühle in ESD Ausführung

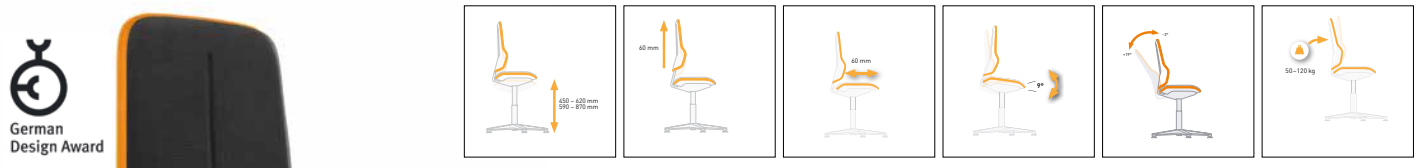







1 ESD-Neon-Line

Der Arbeitsstuhl der neuen Generation

Leitfähig nach Norm EN 61340-5-1 für den Schutz für Schäden durch elektrostatische Entladung. Hochwertiger Arbeitsstuhl mit Permanent-Kontaktmechanik. Massive Stahlkonstruktion mit Aluminiumfußkreuz, schwarz. Höhe Rückenlehne 570 mm und Sitzbreite 470 mm. Neon besteht aus dem Stuhlelement mit Gestell und Mechanik sowie dem Polsterelement. Beide sind frei miteinander kombinierbar. Flexband aus weichem Kunststoff je nach Wahl in grau oder orange.

Ergonomie:
Stufenlose Sitztiefenverstellung um 60 mm und Sitzhöhenverstellung mittels Sicherheitsgasfeder von 450-620 mm bzw. 590-870 mm. Sitzneigungsverstellung um bis zu 9°. Höhenverstellung der Rückenlehne um 60 mm und individuell auf das Körpergewicht von 50-120 kg einstellbar. Schnellverstellung aller Funktionen dank Bedienhebel.

Modelle verfügbar entweder mit großflächigem und abriebfestem Kunststoff-Bodengleiter oder mit lastabhängig gebremsten Doppelrollen für harte Böden.

Zubehör
ESD-Multifunktions-Armlehnen
in schwarz

LH 1324 €/158,-



Ausführung	Bodengleiter				Bodengleiter mit Aufstieghilfe				Rollen			
Sitzhöhe mm	450-620				590-870				450-620			
Sitzfläche aus	Stoff	Kunstleder	PU-Schaum	Supertec*	Stoff	Kunstleder	PU-Schaum	Supertec*	Stoff	Kunstleder	PU-Schaum	Supertec*
Polster/Flexband												
schwarz/orange	LH 1300	LH 1302	LH 1304	LH 1306	LH 1308	LH 1310	LH 1312	LH 1314	LH 1316	LH 1318	LH 1320	LH 1322
schwarz/grau	LH 1301	LH 1303	LH 1305	LH 1307	LH 1309	LH 1311	LH 1313	LH 1315	LH 1317	LH 1319	LH 1321	LH 1323
€	633,-	633,-	633,-	636,-	727,-	727,-	727,-	726,-	639,-	639,-	639,-	641,-

***Supertec** ist robust dank Mikropanzerung, reinigungsfreundlich, weich und komfortabel sowie atmungsaktiv.



Stoff
Mit atmungsaktivem
Stoffpolster



Kunstleder
Weiches, abwaschbares,
rutschfestes Polster

8 ESD-Uni-Line

Für das richtige Sitzen in der Produktion.
Stabiles Fünffuß-Gestell aus Stahl, schwarz.
Stufenlose Sitzhöhenverstellung von 440 bis 620 mm.
Permanentkontakt-Rückenlehne, höhenverstellbar.
Mit lastabhängig gebremsten Doppelrollen für harte Böden.

Sitzfläche	Stoff	Kunstleder
B x T mm	460 x 470	460 x 470
Höhe Rückenlehnen mm	460	460
schwarz	LH 1383	LH 1384
€	312,-	312,-

10 Jahre Garantie
bimos

Speziell für Elektronik-Arbeitsplätze

Volumenleitfähig und DIN EN 61340 entsprechend

2



Niedere Ausführung

Mit widerstandsfähigen Kunststoff-Bodengleitern oder gebremsten, weichen Sicherheits-Doppellenkrollen für harte Böden. Für den Einsatz auf weichen Böden sind harte Rollen gegen Aufpreis erforderlich.

bimos

3



LH 1106

479,-

Hohe Ausführung

Nur mit widerstandsfähigen Kunststoff-Bodengleitern. Zusätzlich mit stufenlos höhenverstellbarer und hochklappbarer Aufstiegshilfe die gleichzeitig als Fußstütze dient.

5 Jahre Garantie

6



Typischer Ableitwiderstand RG = 10^6 Ohm

DIN 68877

Basisausstattung – Polypropylen: Formsitz mit ausgeprägter Beckenstütze und Knierolle, hohe Rückenlehne mit flexiblem Oberteil und integrierter Lendenwirbelstütze. Stoß- und bruchfest. Die Oberflächen sind unempfindlich gegen Säure und Laugen, einfach abwaschbar und problemlos zu reinigen.

Gegen Mehrpreis, auch zum nachträglichen Nachrüsten, für Sitz und Rücken:

Integralschaum-Polster schwarz, leitfähig für weiches und bequemes Sitzen. Pflegeleicht und beständig gegen leichte Säuren und Laugen.

Stoff-Polster schwarz oder **blau, leitfähig** mit atmungsaktiver Polsterung und widerstandsfähigem Bezugsstoff.

Modell EPA-Line	1	2	3	4	5	6
Ausführung leitfähig	Nieder	Nieder	Nieder	Hoch	Hoch	Hoch
Ausführung Mechanik	**Permanentkontakt**	**Permanentkontakt mit Sitzneigung**	**Synchron**	**Permanentkontakt Aufstiegshilfe**	**Permanentkontakt m. Sitzneigung Aufstiegshilfe**	**Synchron Aufstiegshilfe**
Gestell						
Sitz B x T cm	48 x 43	48 x 43	48 x 43	48 x 43	48 x 43	48 x 43
Rückenlehne B x H cm	42 x 42	42 x 42	42 x 42	42 x 42	42 x 42	42 x 42
Formsitz mit Knierolle	Polypropylen	Polypropylen	Polypropylen	Polypropylen	Polypropylen	Polypropylen
Gleiter Sitzhöhenverstellung cm	43–58	43–58	43–58	58–85	58–85	58–85
	LH 1101	LH 1103	LH 1105	LH 1111	LH 1113	LH 1115
€	**382,-**	**421,-**	**468,-**	**473,-**	**512,-**	**576,-**
Rollen Sitzhöhenverstellung cm	43–58	43–58	43–58	-	-	-
	LH 1102	LH 1104	LH 1106			
€	**402,-**	**468,-**	**479,-**	**-**	**-**	**-**

Alle Polster gegen Mehrpreis:		
Integralschaum-Polster schwarz	LH 1107	**€ 117,-**
Stoff-Polster schwarz	LH 1108	**€ 138,-**
Stoff-Polster blau	LH 1109	**€ 117,-**
Rollen leitfähig für weiche Böden	LH 1119	**€ 55,-**

Modell EPA-Line – niedere und hohe Ausführung

Rückenlehnen-Einstellung

1 2 4 5 stufenlos in Höhe und Neigung pendelnd gelagert, arretierbar, Permanent-Kontakt.

3 6 Synchron-Mechanik, Sitz und Rücken passen sich stufenlos, synchron und permanent der Sitzhaltung an.

Sitz-Einstellung

1 4 fest

2 5 stufenlos neigbar von -8° bis +7°

3 6 Auf Körpergewicht einstellbar und arretierbar.

Fußkreuz/Gestellfarbe – Kippsicher, aus extrem stabilem, flachauslaufendem Profilstahlrohr, schwarz. Hohe Ausführung mit Aufstiegshilfe/Fußstütze.

Höhenverstellung: Sicherheits-Gasfeder, stufenlos mit Tiefenfederung.

Hocker und Stehhilfen in ESD Ausführung

EPA

1 ESD-Arbeitshocker Labsit

- Leitfähig nach Norm EN 61340-5-1 für den Schutz für Schäden durch elektrostatische Entladung
- Platzsparend, flexibel einsetzbar
- Abwaschbar und desinfektionsmittelbeständig
- PVC-frei und langlebig
- Rechteckige Form der Sitzfläche bietet maximales Platzangebot
- Stufenlos höhenverstellbar mittels praktischer Ringauslösung
- Kippsicheres, flach auslaufendes Aluminium-Fußkreuz poliert
- Lastabhängig gebremste Doppelrollen für harte Böden
- Sitzhöhenverstellung 450-650 mm

LH 1347 €/ 210,-

Mehr Artikel im WEB!
www.krieg-online.de

Made in GERMANY

1



10 Jahre Garantie
bimos

TOP PREIS
3 TP 1380
327,-

2



2 Ergonomische Stehhilfe, leitfähig

Stufenlose Höhenverstellung mit Gasfeder von 620 bis 850 mm. Sitz aus robustem PU-Schaum in schwarz. Standfuß aus Alu-Druckguss, ergonomisch um 4° nach vorne geneigt. Schwenkbare Sitzfläche mit Tragegriffen. Mit leitfähigen Gleitern.

TP 1380 €/327,-

10 Jahre Garantie
bimos

3



3 ESD-Stehhilfe mit oder ohne Fußring

Bequeme und stufenlose Höhenverstellung von 510 bis 780 mm. Körpergerechte Rückenstütze und rutschhemmende Wave-Sitzoberfläche für ein sicheres Sitzgefühl. ESD Integralschaum schwarz mit Aluminiumfußkreuz poliert und leitfähigen Gleitern. Wahlweise mit oder ohne verchromten Fußring.

ohne Fußring LH 0520 €/280,-
mit Fußring LH 0521 €/277,-

10 Jahre Garantie
bimos

4 Drehhocker, leitfähig

Fußkreuz-Durchmesser Ø 528 mm. Platzsparend, Aluminium poliert. Wahlweise mit lastabhängig gebremsten Doppelrollen oder Bodengleitern. Sitz PU schwarz, Polster anthrazit oder Kunstleder schwarz. Polster und Kunstledersitze bieten einen sehr hohen und langlebigen Sitzkomfort auf Grund zwei verschieden harten Weichschaumeinlagen. Sitzfläche ø 360 mm.

Gleiter-Ausführung





4

Lotz
We are limitless.

5 Fußkreuz-Durchmesser 528 mm			
Sitzfläche	**PU schwarz**	**Polster anthrazit**	**Kunstleder schwarz**
Sitzhöhe mm	**440-620**	**520-700**	**520-700**
mit Gleitern	LH 0500	LH 0501	LH 0502
€	170,-	213,-	185,-
Sitzhöhe mm	**460-640**	**545-725**	**545-725**
mit Rollen	LH 0503	LH 0504	LH 0505
€	161,-	175,-	175,-

5 ESD-Arbeitsdrehhocker

Stabiles Stahlfußkreuz mit Kunststoffabdeckung. Abgedeckte Sicherheitsgasfeder. PU-Sitz mit Stahleinleger. PU-Sitzhöhenverstellung durch Hebelauslösung. Polster-Sitzhöhenverstellung durch Ringauslösung.



5

Lotz
We are limitless.

6 Sitzfläche	PU schwarz	Polster anthrazit
Sitzhöhe mm	**380-520**	**410-540**
Ausführung mit Gleitern	LH 1242	LH 1244
€	163,-	191,-
Ausführung mit Rollen	LH 1243	LH 1245
€	183,-	213,-

6 ESD-Stehhilfe

Sehr stabil, aus Stahlrohr. Ergonomisch geformter Komfortsitz mit Stahleinleger. Aus strapazierfähigem, pflegeleichtem Integralschaum. Sitzhöhenverstellung von 600-850 mm. Verstellbare Sitzneigung um 15°. Horizontal 16° in jede Richtung schwenkbar, mit Rückstellautomatik. Mit rutschfesten Bodengleitern.

Gestellfarbe
schwarz LH 1247 €/236,-
lichtgrau LH 1248 €/236,-



6

Lotz
We are limitless.



7

7 Stehhilfe, leitfähig

- Sitz aus Polyurethanschaum, schwarz
- Sitzneigeverstellung
- Drehbarer Sitz
- Gasfeder-Sitzhöhenverstellung von 650-910 mm
- Fußkreuz aus Rechteckrohr
- Maße B x T 360 x 260 mm

LH 1252 € 168,-

meychair

Bodenmatten leitfähig

Eine gute Erdung fängt bei den Füßen an

3 Jahre Garantie

EPA

1



1 Bodenmatte leitfähig

- Aus PVC, gemustert hellgrau, 2 mm stark
- Zweischichtiger Verbundbelag, volumenleitfähig, abriebfest, dauerelastisch, stuhlrollengeeignet – je nach Untergrundbeschaffenheit
- Abgerundete Ecken
- 2 x 10 mm Druckknopfanschluss, inkl. 4,5 m Erdungsleitung mit Schutzkappe mit 10 mm Druckknopf, 4 mm Öse, 1 MOhm Sicherheitswiderstand
- Länge x Breite 2000 x 1500 mm

LH 1199 **€ 163,-**

2



2 Leitfähige Arbeitsplatzmatte, 13 mm, Noppenstruktur

Für trockene Bereiche mit hoher Beanspruchung
Für Montage und Reparatur
100 % Naturkautschuk antistatisch dissipativ
Sehr hohe Verschleißfestigkeit
Hohe Leistungssteigerung und Ermüdungshemmung
4 abgeschrägte Kanten für verminderte Stolpergefahr
Gute Schalldämmung und Isolation gegen Bodenkälte-/wärme
Schutz für herabfallende Teile und Werkzeuge
Typischer Ableitwiderstand RG = 10^5-10^7 Ohm
Geprüfte Rutschfestigkeit R9 gem. DIN 51130 und BGR 181
Befahrbar (Sackkarren, Handwagen, Materialwagen usw.)
Stärke: 13 mm
Gewicht: 10,5 kg pro m^2
Farben: schwarz,
Pflegehinweis: Abfegen, absaugen

Länge x Breite mm	900x600	1200x900
	LH 1036	LH 1037
€	**79,-**	**134,-**

3



3 Leitfähiger Arbeitsbelag, 13 mm, Noppenstruktur

Für trockene Bereiche mit sehr hoher Beanspruchung im Stecksystem

100 % Naturkautschuk antistatisch dissipativ

Sehr hohe Verschleißfestigkeit
Hohe Leistungssteigerung und Ermüdungshemmung
Ansteckbare Kantenleisten für verminderte Stolpergefahr
Noppenverbindungen, beliebig einfach erweiterbar
300 x 300 mm Rasterungen für Maßanfertigungen
Gute Schalldämmung und Isolation gegen Bodenkälte-/wärme
Schutz für herabfallende Teile und Werkzeuge
Typischer Ableitwiderstand RG = 10^5-10^7 Ohm
Geprüfte Rutschfestigkeit R9 gem. DIN 51130 und BGR 181
In Verbindung mit Kantenleisten befahrbar (Flurförderzeuge etc.)

Stärke: 13 mm
Gewicht: 10,5 kg pro m^2
Farben: schwarz, Kanten- und Warnleisten auch in signalgelb
Pflegehinweis: Abfegen, absaugen

Ausführung Länge x Breite	Standardbodenmatte 910 x 910 mm
	LH 1038
€	**102,-**

Mehr Artikel im WEB!
www.krieg-online.de

Etagenwagen VARIMOBIL leitfähig

Unschlagbar in Ordnung und Sicherheit

1 Etagenwagen VARIMOBIL leitfähig

- mit Stahlblechböden 250 kg
- In 3 Höhen und in 2 Farben lieferbar
- Einfache Steck-Schraubmontage
- Grundrahmen aus Profilstahl 30 x 30 mm leitfähig pulverbeschichtet.
- Einlegeböden in verzinkter Ausführung
- Etagenwagen **leitfähig 10^2 Ohm**
- Gesamttragkraft 250 kg = Bodentragkraft 100 kg bei gleichmäßig verteilter Last
- 2 Lenkrollen mit Feststeller, 2 Bockrollen Ø 125 mm leitfähig
- Einlegeböden in Raster von 50 mm höheneinstellbar durch einfachste Steckmontage
- Typischer Ableitwiderstand RG = 10^6–10^8 Ohm



1 Tragkraft 250 kg

Gesamthöhe 950 mm			
Böden		verzinkt	
Ladefläche LxB	mm	1000 x 500	1000 x 600
Etagenhöhe	mm	250–870	250–870
Ladefläche/Tragkraft	kg	2/100	2/100
		LVK3111	LVK3112
	€	457,-	478,-

Gesamthöhe 1250 mm			
Böden		verzinkt	
Ladefläche LxB	mm	1000 x 500	1000 x 600
Etagenhöhe	mm	250–1170	250–1170
Ladefläche/Tragkraft	kg	3/100	3/100
		LVK3131	LVK3132
	€	504,-	526,-

Gesamthöhe 1650 mm			
Böden		verzinkt	
Ladefläche LxB	mm	1000 x 500	1000 x 600
Etagenhöhe	mm	250–1580	250–1580
Ladefläche/Tragkraft	kg	4/100	4/100
		LVK3151	TPK1959
	€	560,-	386,-

Zusatzladefläche		LVK0133	LVK0134
Tragkraft 100 kg	€	24,60	28,90

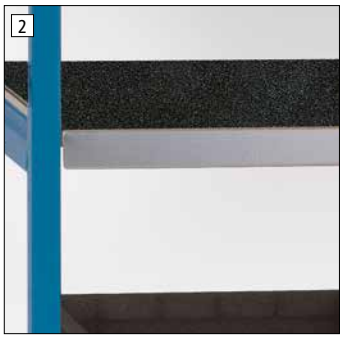

2 Zubehör

- Fachbodenbelag zum Schutz der wertvollen Bauteile
- Leitfähig schwarz, 1,5 mm stark
- Typischer Ableitwiderstand RG = 10^4-10^5 Ohm

Für Rahmen Breite mm		500	600
		RZ 0503	RZ 0504
	€	33,-	37,-



3 Andere Rollen Ausführungen

- Aufpreis je Wagen

4 Lenkrollen leitfähig mit Radfeststellern

LVK0302	€	16,80

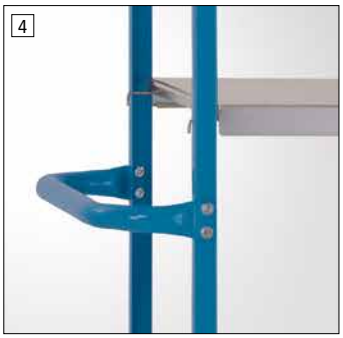

4 Schiebebügel zusätzlich

- gegen Mehrpreis, zweiter großer, handlicher Schiebebügel

Für Rahmen Breite mm		500	600
		LVK0310	LVK0311
	€	25,-	25,80

Made in Germany by KRIEG

10 Jahre Garantie

NEU

EPA

1 Handbesen und Kehrschaufel elektrisch leitfähig

- Elektrostatisch volumenleitfähiger Kunststoff
- ESD-Symbol

Handbesen:
- Naturborsten
- Zur Reinigung von Tischmatten
- Bürstenbreite: 160 mm

Kehrschaufel:
- Breite: 290 mm
- Tiefe: 190 mm

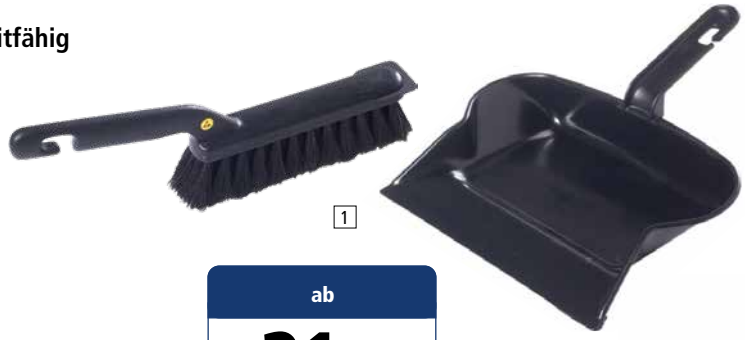

1

Handbesen LH 1550 38,- **€/St.**
Kehrschaufel LH 1551 21,- **€/St.**

ab **21,-**

Mehr Artikel im WEB!
www.krieg-online.de

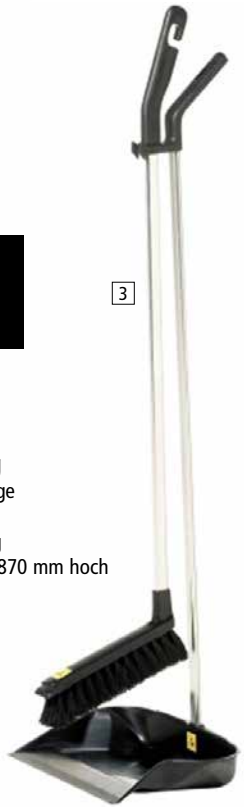

3

2 Kehrbesen, elektrisch leitfähig

- Elektrostatisch leitfähig Naturborsten, 35 mm Länge
- Aluminiumstiel: 1480 mm
- Bürstenbreite: 400mm/500mm
- ESD-Symbol

Breite

A 400 mm LH 1552 148,- **€**/St.
B 500 mm LH 1553 168,- **€**/St.

ab **148,-**

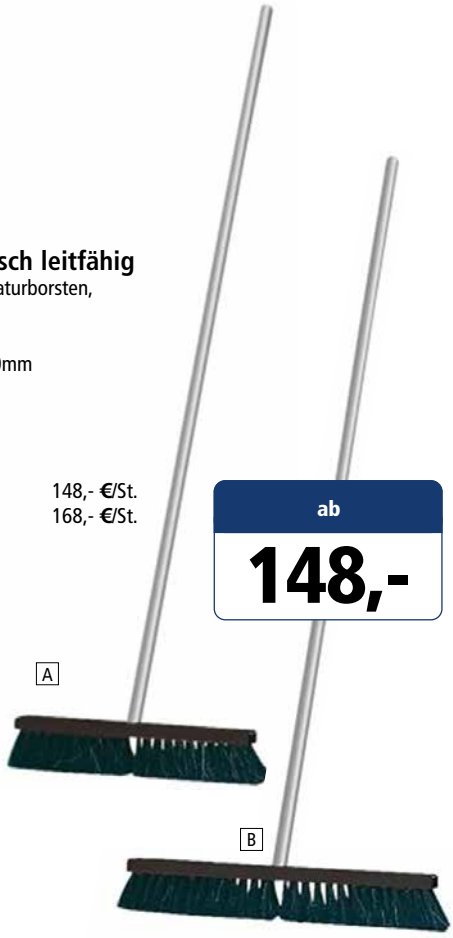

A

B

3 Kehrschaufel-Set, elektrisch leitfähig

- Elektrostatisch leitfähige Naturborsten, 45 mm Länge
- Bürstenlänge 190 mm, Bürstenbreite 30 mm
- Besen mit leitfähigem Aluminiumstiel, 760 mm lang
- Schaufel aus leitfähigem Kunststoff, 260 mm breit, 870 mm hoch
- ESD-Symbol

TP 6613 142,- **€/Set**

4 ESD-Reinigungsmittel

- Spezielles Reinigungsmittel für ableitfähige und leitfähige Oberflächen
- Kein negativer Einfluss auf Widerstandswerte
- Problemlose Reinigung von Schmutz- und Getränkeflecken, Bleistift- und Filzstiftstrichen sowie Druckerschwärze
- Einfache Anwendung durch Sprühflasche



A



B

A Sprühflasche, 1 Liter LH 1650 11,- **€/St.**
B Nachfüllkanister, 5 Liter LH 1651 39,- **€/St.**

ESD-Bürsten

NEU

ESD-Bürsten Nylon in verschiedenen Ausführungen

Im Gegensatz zu herkömmlichen Bürsten können bei Verwendung dieses ableitfähigen Bürsten-Sortimentes statische Aufladungen an ESD-gefährdeten Flachbaugruppen minimiert werden. Die strapazierfähigen, dauerhaft ableitfähigen Borsten aus Nylon 6. 12 sorgen für eine kontrollierte Ladungsableitung.

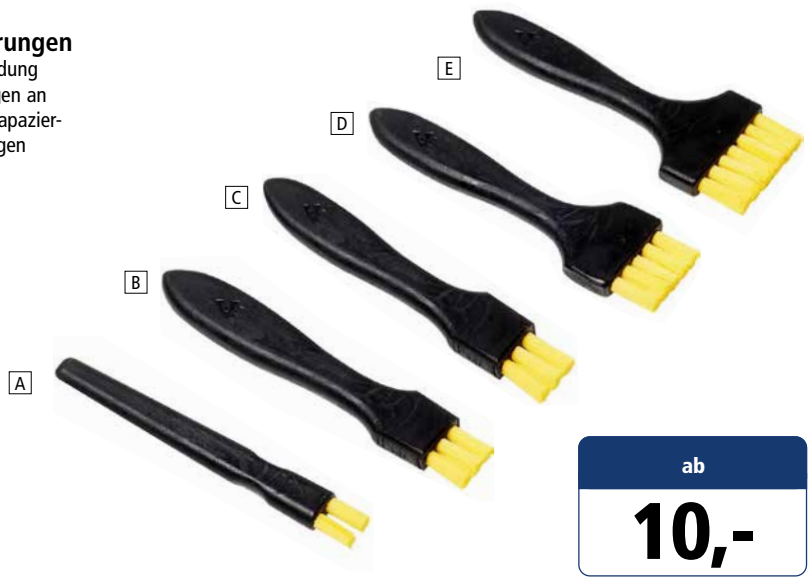

ab **10,-**

1 Flachbürste hart, ableitfähig

Modell / Größe		€/St.
A 12,5 mm	LH 1555	10,-
B 19 mm	LH 1556	11,-
C 25 mm	LH 1557	12,-
D 38 mm	LH 1558	12,-
E 50 mm	LH 1559	14,-



ab **10,-**

2 Pinsel hart, ableitfähig

Modell / Größe		€/St.
A 3 mm	LH 1560	10,-
B 6 mm	LH 1561	9,-

Mehr Artikel im WEB!
www.krieg-online.de



ab **9,-**



3 Hartbürste, ableitfähig

Modell / Größe		€/St.
A 30	LH 1563	9,-
B 60	LH 1564	11,-
C 80	LH 1562	23,-
D Schlüsselanhänger	LH 1565	7,-



NEU

EPA

1 Handschuhe mit PVC-Noppen, ableitfähig

- Polyesterhandschuhe, antiallergenic
- Elektrostatisch ableitfähig
- Handinnenseite mit rutschfesten PVC-Noppen
- Farbe: weiß
- VE = 10 Paar



Größe		€/VE
XS	LH 1604	10,-
S	LH 1602	10,-
M	LH 1601	10,-
L	LH 1600	10,-
XL	LH 1603	10,-

2 Handschuhe, PU-Gummierung, ableitfähig

- Nylon-/Polyester-Mischgewebe
- Elektrostatisch ableitfähig
- Handinnenseite mit PU-Gummierung
- Mit Bündchen
- Farbe: weiß
- VE = 10 Paar



Größe		€/VE
S	LH 1607	26,-
M	LH 1606	26,-
L	LH 1605	26,-
XL	LH 1608	26,-

3 Handschuhe, Fingerspitzen mit PU-Gummierung, ableitfähig

- Nylon-/Polyester-Mischgewebe
- Elektrostatisch ableitfähig
- Fingerspitzen mit PU-Gummierung
- Mit Bündchen
- Farbe: weiß
- VE = 10 Paar



Größe		€/VE
S	TP 6609	20,-
M	TP 6610	20,-
L	TP 6611	20,-
XL	TP 6612	20,-

4 Handschuhe, Fingerspitzen mit PU-Gummierung, ableitfähig

- Nylon-/Polyester-Mischgewebe
- Elektrostatisch ableitfähig
- Mit Bündchen
- Farbe: weiß
- VE = 10 Paar



Größe		€/VE
S	LH 1614	21,-
M	LH 1615	21,-
L	LH 1613	21,-
XL	LH 1616	21,-

5 Handschuhe mit Schnittschutz, ableitfähig

- Nylon-/Polyester-Mischgewebe
- Elektronisch ableitfähig
- Handinnenseite mit Schnittschutz-PU-Gummierung
- Mit Bündchen
- Schnittfestigkeit nach:
  EN 388: 2016 - Stufe 2
  EN ISO 13997 - Stufe B



Größe		€/St.
S	LH 1620	7,-
M	LH 1619	7,-
L	LH 1618	7,-
XL	LH 1621	62,-
2XL	LH 1617	7,-

6 Fingerlinge aus Latex, ableitfähig

- Ableitfähige Fingerlinge aus Latex
- Geeignet für Reinraumklasse > 1.000
- „Powder-free»
- Farbe: Schwarz
- VE = 1440 Stück



Größe		€/VE
S	LH 1623	62,-
M	LH 1622	62,-
L	LH 1625	62,-
XL	LH 1624	68,-

ESD-Abschirmbeutel

NEU

Highshield - Abschirmbeutel METAL-IN

- Standardaufdruck: Typenbezeichnung, ESD Kennzeichnung, Recycle-Symbol und Herstelldatum
- Schutzwirkung gegen elektronische Entladung und Felder
- Abschirmbeutel Typ „Metal-In“
- Außenlayer - ableitfähiges Polyester
- Metallisierung - Aluminiumbedampfung
- Innenlayer - ableitfähiges Polyethylen
- Matrialdicke: 77 µm
- VE = 100 Stück

Mehr Artikel im WEB!
www.krieg-online.de

1



ab **7,-**

2



ab **9,-**

1 Abschirmbeutel verschweißbar

VE = 100 Stk metallisch transparent	Innenmaß (BxH) mm	€/VE
LH 1700	76 x 127	7,-
LH 1701	102 x 102	7,-
LH 1702	102 x 152	8,-
LH 1703	102 x 660	26,-
LH 1704	127 x 203	11,-
LH 1705	152 x 203	13,-
LH 1706	152 x 254	15,-
LH 1707	152 x 660	37,-
LH 1708	203 x 254	22,-
LH 1709	203 x 305	24,-
LH 1710	203 x 406	29,-
LH 1711	203 x 457	33,-
LH 1712	254 x 305	27,-
LH 1713	254 x 356	32,-
LH 1714	254 x 660	63,-
LH 1715	279 x 381	39,-
LH 1716	305 x 305	31,-
LH 1717	305 x 406	46,-
LH 1718	305 x 457	50,-
LH 1719	356 x 457	56,-
LH 1720	406 x 457	63,-
LH 1721	457 x 457	71,-
LH 1722	457 x 508	77,-
LH 1723	457 x 609	91,-
LH 1724	508 x 609	102,-

2 Abschirmbeutel mit Zipp-Verschluss

VE = 100 Stk metallisch transparent	Innenmaß (BxH) mm	€/VE
LH 1725	76 x 127	9,-
LH 1726	102 x 152	11,-
LH 1727	127 x 203	15,-
LH 1728	152 x 254	21,-
LH 1729	203 x 254	29,-
LH 1730	203 x 305	31,-
LH 1731	254 x 305	35,-
LH 1732	254 x 356	42,-
LH 1733	305 x 406	57,-
LH 1734	305 x 457	63,-
LH 1735	356 x 457	69,-
LH 1736	457 x 457	87,-

1 Polyethylen - Schutzbeutel PERMASTAT®

- Für elektrostatisch empfindliche Produkte
- Ableitfähige Polyethylen-Folie transparent rosa
- Aminfrei, verschweißbar, recyclebar
- Mit Aufdruck ESD-Symbol, Lot-Nr. und Recycle-Symbol
- Stärke 0,1 mm



B x L mm	VE Stück		€/VE
100 x 150	2500	LH 1271	**7,-**
150 x 225	1000	LH 1272	**12,-**
200 x 250	1000	LH 1273	**17,-**
250 x 300	500	LH 1274	**21,-**

2 ESD-Abschirmbeutel HIGHSHIELD®

- Für elektrostatisch hochempfindliche Produkte (Shielding)
- Folie metallisiert durch Aluminiumbedampfung, silber
- Verschweißbar, recyclebar
- Mit Aufdruck ESD-Symbol, Lot-Nr. und Recycle-Symbol



L x B mm	VE Stück		€/VE
127 x 76	3000	LH 1275	**9,-**
254 x 152	2000	LH 1276	**21,-**
254 x 203	2000	LH 1277	**29,-**
305 x 254	1000	LH 1278	**35,-**

3 Polyethylen-Luftpolsterbeutel PERMASTAT®

- Für elektrostatisch stoßempfindliche Produkte
- Ableitfähige Polyethylen-Folie 3-lagig rosa mit optimaler Polsterwirkung
- Verschweißbar, recyclebar
- Mit 50 mm Klappe



L x B mm	VE Stück		€/VE
100 x 150	500	LH 1279	**12,-**
150 x 225	2500	LH 1280	**443,-**
200 x 250	2500	LH 1281	**27,-**

4 Polyethylen-Luftpolsterfolie PERMASTAT®

- Rollenlänge 100 m
- Mit hoher Polsterwirkung
- Für elektrostatisch stoßempfindliche Produkte
- Ableitfähige Polyethylen-Folie 2-lagig
- Verschweißbar, recyclebar



Rollenbreite mm	600	1200
	LH 1282	LH 1283
€	**86,-**	**86,-**

Mehr Artikel im WEB!
www.krieg-online.de



5 Lagerkästen leitfähig IDP-STAT®

- Aus dauerhaft volumenleitfähigem Polypropylen, gelb oder rot
- Bruchsicher und formstabil, stapelbar, umlaufender Rand, glatte Innenwände dadurch leicht zu reinigen
- Röllchen- und Rollenbahn geeignet
- ESD-Warnsymbol

Lagerkasten		gelb			rot		
Länge	außen mm	400	600	600	400	600	600
Breite	außen mm	300	400	400	300	400	400
Höhe	außen mm	170	120	220	170	120	220
Länge	innen mm	355	555	555	355	555	555
Breite	innen mm	255	355	355	255	355	355
Höhe	innen mm	165	115	215	165	115	215
		LH 1210	LH 1211	LH 1212	LH 1213	LH 1214	LH 1215
	€	**30,-**	**44,-**	**63,-**	**30,-**	**44,-**	**59,-**
Deckel		LH 1216	LH 1217	LH 1218	LH 1219	LH 1220	LH 1221
	€	**13,-**	**22,-**	**23,-**	**13,-**	**22,-**	**23,-**

Sichtlagerkästen und Stapelbehälter

Sicherheit für Lagerung und Produktion

1 Sichtlagerkästen, Polypropylen leitfähig

In 8 Größen, Farbe schwarz.
Laufruhig und elastisch auf Röllchen- und Rollenbahnen.
Sehr schlagzäh und formstabil.
Dadurch wird kein Griffstab benötigt.
Größe 1 – 3 mit Aufhängenase

Beständig gegen Laugen und Säuren (bitte anfragen).
Glatte Innenflächen zur besseren Reinigung, keine scharfen Kanten.
Temperurbeständigkeit von -20°–+90°C.
Kästen können an den Längsseiten mit Logos versehen werden (Heißprägedruck).

Größe	1	2	3	4	5	6	7	8
L außen mm	89	164	230	290	330	330	500	500
L innen mm	76	150	205	265	301	297	465	465
B mm	102	105	150	150	213	213	315	315
H mm	50	75	125	125	150	200	150	200
VE/Stück	50	25	25	25	10	10	10	8

	LH 1074	LH 1075	LH 1076	LH 1077	LH 1078	LH 1079	LH 1080	LH 1081
€/VE	70,-	67,-	130,-	168,-	107,-	146,-	232,-	236,-

1



3 Jahre Garantie

2



2 Euronorm-Transport-Stapelbehälter, leitfähig

In 12 Größen, Kastengrößen sind auf Palettenmaß 1200 x 800 mm abgestimmt.
Aus dauerhaft volumenleitfähigem Polypropylen schwarz.
Laufruhig und elastisch auf Röllchen- und Rollenbahnen.
Sehr schlagzäh und formstabil, lebensmittel- und lichtecht, recylingfähig.
Stapelbar, glatte Innenwände, dadurch leicht zu reinigen.
Beständig gegen Lauren und Säuren (bitte anfragen).
Temperaturbeständig von -20 bis +60°C, kurzeitig bis +90°C.

Auflage-Deckel
Aus elektrostatischen volumenleitfähigen Polypropylen schwarz.
Auch mit Deckel stapelbar.
Typischer Oberflächenwiderstand unter 10^6 Ohm.

2 Euronorm-Transport-Stapelbehälter, leitfähig

Außenmaße mm	Innenmaße mm	Inhalt ca. Liter	VE		€
300 x 200 x 75	255 x 157 x 65	2,8	8	LH 1082	70,-
300 x 200 x 145	252 x 152 x 133	5,5	8	LH 1083	101,-
400 x 300 x 120	356 x 255 x 110	10	4	LH 1084	56,-
400 x 300 x 145	356 x 255 x 133	13	4	LH 1085	67,-
400 x 300 x 175	356 x 255 x 165	15	4	LH 1086	70,-
400 x 300 x 210	356 x 255 x 200	19	4	LH 1087	82,-
600 x 400 x 120	551 x 352 x 110	22	2	LH 1090	51,-
600 x 400 x 145	551 x 352 x 133	26	2	LH 1091	56,-
600 x 400 x 175	551 x 352 x 165	33	2	LH 1092	65,-
600 x 400 x 210	551 x 352 x 200	40	2	LH 1093	69,-

Auflage-Deckel

300 x 200 mm	4	LH 1095	22,-
400 x 300 mm	4	LH 1096	29,-
600 x 400 mm	4	LH 1097	59,-

3



3 Transportrolli

- Für Euronorm-Transport-Stapelbehälter leitfähig
- Ruhige Rolleigenschaften, verzinkte Metallkonstruktion, 4 leitfähige Lenkrollen, 2 mit Festrollen
- Tragkraft 150 kg
- B x T 615 x 410 mm

LH 1068 € 94,-

Mehr Artikel im WEB!
www.krieg-online.de

Werkstattwagen leitfähig

Sicherheit auch bei rollenden Helfern

EPA

9

Farben preisgleich

Bitte jede Bestell-Nr. mit Farb-Nr. ergänzen.

resedagrün RAL 6011

lichtgrau RAL 7035

lichtblau RAL 5012

rubinrot RAL 3003

wasserblau RAL 5021

anthrazit RAL 7016

rotorange RAL 2001

brillantblau RAL 5007

alusilber ähnlich RAL 9006

HF0002= lichtgrau RAL 7035+ brillantblau RAL 5007



Mobiler Werkstattwagen leitfähig

Fahrbarer Arbeitsplatz und verschließbares Lager für Werkzeuge und Montagematerial

- Mit Abdeckplatte Melamin leitfähig, lichtgrau 25 mm, elektrisch leitfähige Melaminbeschichtung auf leitfähiger E1 3-Schicht-Spanplatte, hellgrauer, stossfester Kunststoff-Umleimer. Ableit-Widerstand RA nach EN 100015<1x109->7,5x10^{5}Ohm
- Kratz- und abriebfest nach EN 438-1. 5 mm allseiti gem Abrollrand, auf Wunsch auch ohne Abrollrand
- Grundrahmen äußerst robust mit handlichem Schiebebügel für einfaches Verfahren, leitfähig pulverbeschichtet
- 2 Lenk- und 2 Bockrollen, leitfähig 125 mm Ø
- Mit KRIEG-Qualitätsgehäuse-Unterbauten bis 120 kg belastbar
- Einlegeböden aus Melamin leitfähig im Raster von 50 mm höheneinstellbar
- Komplett geliefert – sofort einsatzbereit
- Gesamt-Tragkraft 250 kg
- Typischer Ableitwiderstand RG = 10^6–10^8 Ohm
- B x L x H 590 x 1135 x 813 mm

1



1 Werkstattwagen mit Einlegeböden

- durchgehende Einlegeböden

LWK1002 **€ 803,-**

Bereifung entspricht der EU-Verordnung 1272/2013 zum Schutz vor gesundheitsgefährdenden Stoffen.

2



2 Werkstattwagen mit Schubfächern und Einlegeböden

- 2 Einlegeböden
- 1 Stahlgehäuse mit 4 Schubfächern mit Lochboden für Unterteilung 1 x 50, 1 x 100, 1 x 150, 1 x 200 mm
- Einzelauszugssperre, Schubfachsicherung
- Zentralverschluss, Zylinderschloss, 2 Schlüssel

LWK1001 **€ 1331,-**

3 Werkstattwagen mit Stahlgehäuse und Einlegeböden

- 2 Einlegeböden
- 1 Stahlgehäuse Türanschlag links mit Einlegeboden fest
- Zylinderschloss, 2 Schlüssel

LWK1003 **€ 1122,-**

Bereifung entspricht der EU-Verordnung 1272/2013 zum Schutz vor gesundheitsgefährdenden Stoffen.





4

4 Werkstattwagen mit Schubfächern

- 2 Stahlgehäuse, je 4 Schubfächer; 1 x 50, 1 x 100, 1 x 150, 1 x 200 mm
- Einzelauszugssperre, Schubfachsicherung
- Zentralverschluss, 2 Zylinderschlösser, 4 Schlüssel

LWK1004 **€ 1951,-**

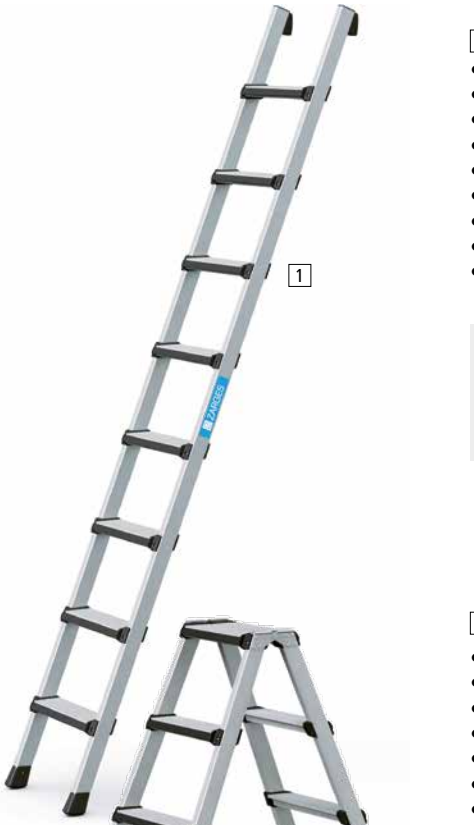

1 Stufen-Anlegeleiter mit gepolsterten Stufen leitfähig

ZARGES

Verkehrsweg TRBS 2121-2

- Stufentiefe 80 mm geriffelt, zusätzlich mit gepolsterten Stufenvorderkanten als Schienbeinschutz
- Anlegeprofil am oberen Ende
- Geschraubte Stufen-Holm-Verbindung
- Stufen und Holme aus Alu-Strangpressprofilen, Holme abriebfest eloxiert
- Äußere Breite 380 mm
- Holmhöhe 48 mm
- Spezifischer Durchgangswiderstand 10^6 Ohm
- Inklusive Kennzeichnungs-Aufkleber BN 828 281
- Norm: EN 131 professional

1 Arbeitshöhe m	2,75	3,00	3,25	3,50	3,75
Leiterlänge m	1,87	2,14	2,40	2,68	2,95
Stufenanzahl	6	7	8	9	10
Gewicht kg	4,4	5,0	5,7	6,3	7,0
	TP 1201	TP 1202	TP 1203	TP 0736	TP 1205
€	329,-	316,-	343,-	379,-	415,-

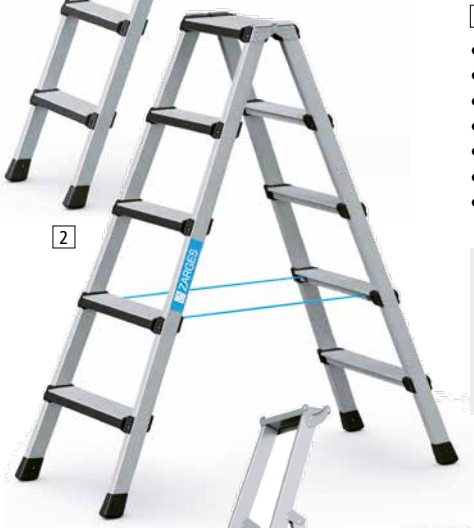

2 Stufen-Stehleiter beidseitig begehbar leitfähig

ZARGES

Arbeitsplatz TRBS 2121-2

- Stufen mit 80 mm tiefen Auftrittsflächen
- Gepolsterte Stufen als Schienbeinschutz für längeres Stehen auf der Leiter
- Stufen-Holm-Verbindung geschraubt
- Stufen und Holme aus Alu-Strangpressprofilen, Holme abriebfest eloxiert
- Spezifischer Durchgangswiderstand 10^6 Ohm
- Inklusive Kennzeichnungs-Aufkleber BN 828 281
- Norm: EN 131 professional

2 Arbeitshöhe m	2,25	2,50	2,75	3,00	3,25	3,50	4,00
Leiterlänge m	0,84	1,11	1,38	1,65	1,92	2,18	2,72
Außenbreite m	0,44	0,47	0,50	0,53	0,56	0,59	0,65
Stufenanzahl	2 x 3	2 x 4	2 x 5	2 x 6	2 x 7	2 x 8	2 x 10
Gewicht kg	4,4	5,8	7,3	8,8	10,3	12,2	15,8
	TP 1182	TP 1183	LH 1184	LH 1185	LH 1186	LH 1187	LH 1188
€	308,-	356,-	449,-	532,-	601,-	652,-	801,-



3 Sicherer Aufstieg mit höchster Rutschsicherheit dank R13-Stufen für ölige oder nasse Einsatzbereiche

ZARGES

Arbeitsplatz TRBS 2121-2

- 80 mm tiefe Stufen mit R13-Belag und Profilierung sowie Lochung zum Ablauf von Flüssigkeiten
- Holme abriebfest eloxiert
- Maximale Arbeitshöhen durch 280 mm hohen Antritt
- Praktische Ablageschale aus Aluminium für Kleinteile und Werkzeuge
- Standplattform aus Alu-Strangpressprofil (300 mm × 250 mm) mit R13-Belag für sicheren und bequemen Stand auch bei längeren Arbeiten
- Auswechselbare 2-Komponenten-Kunststoffschuhe für rutschsicheren Stand und zugleich festen Sitz im Holm
- Spreizsicherung durch hochfeste Perlongurte, ab 5 Stufen
- Spezifischer Durchgangswiderstand 10^6 Ohm
- Inklusive Kennzeichnungs-Aufkleber BN 828 281
- Norm: EN 131 professional

3 Arbeitshöhe	m	2,8	3,1	3,35	3,6	3,85	4,15	4,65
Leiterlänge	m	1,59	1,87	2,15	2,43	2,71	2,99	3,55
Plattformhöhe	m	0,8	1,06	1,33	1,59	1,85	2,12	2,64
Stufenanzahl		3	4	5	6	7	8	10
Gewicht	kg	8,3	9,8	10,5	11,5	12,3	12,8	16,1
		LH 1290	LH 1291	LH 1292	LH 1293	LH 1294	LH 1295	LH 1296
€	k	428,-	462,-	501,-	542,-	567,-	624,-	717,-

PLANAFIX Budget Light leitfähig

Leichte unempfindliche Güter preiswert lagern



4

Made in Germany by KRIEG | 5 Jahre Garantie | 48h Versand

TÜV Thüringen GS

4 Die Preisleistung in komplett verzinkt – für leichte Güter. Stecksystem mit einmaliger Do-it-your-self Rahmenmontage, anschließend Fachböden flexibel stecken

- Fachboden: verzinkte Stahlböden Nr. 40
- Fachbodenbreite: 970 mm
- Fachbodentiefe: 300-600 mm
- Regalhöhen: 2000-2500 mm
- Fachlast: 100 kg
- Feldlast: 650 kg
- Verzinkte Stahlböden – extra robust!
- Aus glanzverzinktem Qualitäts-Stahlblech mit glatter Oberfläche und längsseitig U-förmiger Sicherheitsabkantung, unempfindlich gegen Korrosion
- Fachbodenstärke 40 mm
- Alle Fachböden im Raster von 50 mm höheneinstellbar im Stecksystem (im Bereich der Querstreben um 100 mm)
- Regalrahmen aus Profilstahl 30 x 30 mm für Tragkräfte bis 325 kg/Rahmen
- Schwarze Kunststoff-Kappen nicht leitfähig
- Alle Tragkraftwerte gelten nur bei gleichmäßig verteilter Last

4 Rahmentyp PLANAFIX BUDGET Light, verzinkt mit Do-it-yourself-Rahmenmontage

Höhe mm	2000		2500		
Breite mm	1030	1000	1030	1000	
Ausführung	Grundregal	Anbauregal	Grundregal	Anbauregal	
Fachbodentyp	40	40	40	40	
Fachbodenzahl	5	5	6	6	
Tragkraft je Boden kg	100	100	100	100	
Tiefe mm					Fachboden extra
300	RBK1115	RBK1135	RBK1175	RBK1195	RFK0131
€	152,50	122,30	188,30	148,10	19,10
400	RBK1116	RBK1136	RBK1176	RBK1196	RFK0132
€	169,30	136,20	209,60	167,10	22,40
500	RBK1117	RBK1137	RBK1177	RBK1197	RFK0133
€	188,30	153,80	232,30	187,-	26,-
600	RBK1118	RBK1138	RBK1178	RBK1198	RFK0134
€	209,60	175,20	257,-	213,10	30,10

5



Erdungsleitungen und Erdungsbausteine Seite 440.

Zubehör

5 Fachbodenbelag zum Schutz der wertvollen Bauteile

- Leitfähig schwarz, 1,5 mm stark
- Typischer Ableitwiderstand RG = 10^4-10^5 Ohm

Für Rahmen Tiefe mm	300	400	500	600
	RZ 0501	RZK0502	RZ 0503	RZ 0504
€	22,-	40,20	33,-	37,-

6 Regalerdungs-Set

Erdungsleitung-Anschlußplatte mit 4 mm Öse und 3 m Erdungsleitung.

RZK0490	€ 30,80



STEIGTECHNIK
TIPPS UND INFORMATIONEN

Tipps im Umgang mit Steigtechnik

Durch grundlegende Maßnahmen und Überlegungen kann die Arbeit in der Höhe noch sicherer gestaltet werden. Wir zeigen Ihnen wie Sie in wenigen Schritten für jeden Einsatz das richtige Steiggerät finden. Hierzu sollten 4 Fragen beantwortet werden:

1.Wozu dient das Steiggerät – als Zugang oder Arbeitsplatz?

Als Erstes ist es wichtig zu entscheiden, ob das Steiggerät als höher gelegener Arbeitsplatz für andauernde Arbeiten oder lediglich als Verbindungselement genutzt wird um zum Arbeitsplatz zu gelangen.

2.Welche Kriterien sind für die Entscheidung des Steiggerätes wichtig?

Unabhängig von der Dauer der Benutzung eines Steiggerätes gilt der Leitsatz: Sicherheit zuerst! Deshalb ist im Vorhinein eine Analyse notwendig welche möglichen Gefährdungsszenarien eintreten können. Dieses Vorgehen wird vom Gesetzgeber als „Gefährdungsbeurteilung" bezeichnet. Diese ist nach § 5 des Arbeitsschutzgesetztes vorgeschrieben und hat das Ziel für alle Beteiligten in Hinsicht auf die Auswahl des geeigneten Steiggerätes die maximale Sicherheit zu erreichen.

Die Verantwortung für die unmittelbare Gefährdungsbeurteilung obliegt dem Arbeitgeber mit samt den betrieblichen Führungskräften, da hier die beste Kenntnis über den Einsatzort vorhanden ist. Hierzu sollten die Arbeitsmittel, die Art der Tätigkeit sowie die natürliche Umgebung berücksichtigt werden. Untenstehend finden Sie eine Checkliste an der Sie sich orientieren können um Frage 2 für sich zu beantworten.

3.Welches Steiggerät ist am Besten geeignet?

Nach der Analyse und der Gefährdungsbeurteilung sowie der Ableitung der Sicherheitsmaßnahmen folgt nun die Auswahl des richtigen Steiggerätes. Hierzu finden Sie auf Seite 441 eine Übersicht aller Alternativen, die wir ihnen für ihren individuellen Einsatzort anbieten können.

4.Wie wird das Steiggerät auf Sicherheit und Qualität geprüft?

Wichtig für eine optimale Verwendung der Steighilfe ist auch die Prüfung auf absolute Funktionstüchtigkeit der Geräte. Daher ist die regelmäßige Überprüfung der vorhandenen Steighilfen im Unternehmen nicht nur zu empfehlen, sondern seitens des Gesetzgeber auch vorgeschrieben. Jede Firma muss eine so genannte „befähigte Person für Leitern und Fahrgerüste" benennen, die alle Steiggeräte im Unternehmen auf einen ordnungsgemäßen Zustand überprüft.



Checkliste:

Im Nachfolgenden finden Sie unsere Checkliste, die Empfehlungen enthält welche Kriterien für die Auswahl des richtigen Steiggerätes zu beachten sind:

Höhenunterschied
Welcher Höhenunterschied ist zu überwinden bzw. welche Höhe muss erreicht werden?

Häufigkeit
Wie oft wird das Steiggerät genutzt?

Arbeitsdauer
Wie lange dauert die Arbeit auf dem Steiggerät?

Fluchtmöglichkeit
Welche Fluchtmöglichkeiten bestehen bei drohender Gefahr?

Schwierigkeitsgrad
Wie kompliziert oder anstrengend ist die Arbeit?

Material
Wie viel Material bzw. Werkzeug muss über das Steiggerät befördert werden?

Personenzahl
Wie viele Personen sollen gleichzeitig auf dem Steiggerät arbeiten?

Risiken
Bestehen mögliche Risiken in der Umgebung des Einsatzortes?

Einsatzorte sind verschieden und erfordern deshalb individuelle Überlegungen!
Deshalb finden Sie in der Checkliste nur eine Auswahl an Faktoren.

SPRECHEN SIE UNS AN!
Kompetente Beratung vor Ort
+49 (0) 7033 - 909 46 81
verkauf@krieg-online.de









Einseitig begehbar ab Seite **468**

Zweiseitig begehbar ab Seite **472**

Multifunktion ab Seite **474**

Tritte
ab Seite 462

- Tritte haben in der Regel bis zu 5 Stufen (inkl. Podest)
- Dürfen auf der obersten Stufe betreten werden
- Max. Plattformhöhe für Tritte ohne Sicherheitsbügel beträgt 1 m und gesamte Arbeitshöhe 3 m
- Für kurze Arbeiten mit geringer Gefährdung gedacht
- Tritte erfüllen die DIN EN 14183

Stufenleitern
ab Seite 465

- Als Zugang zu arbeiten gedacht oder für Arbeiten mit kurzer Arbeitsdauer
- Leicht und kompakt in den Abmessungen
- Zur Kategorie Stufenleiter gehören u.a. Anlege-, Steh-, oder Mehrzweckleiter
- Leitern erfüllen die DIN EN 131







Arbeitsplattformen - und Podeste
ab Seite 476

- Komfortabler und sicherer Stand dank größerer Fläche
- Sichere Arbeit mit 2 freien Händen
- Je nach Variante auch mit Geländer ausgestattet für zusätzliche Sicherheit
- Eignen sich für längere Arbeiten mit schwerem Material oder Werkzeug
- Arbeitsplattformen erfüllen die DIN EN 131-7

Treppen
ab Seite 478

- Dienen als stationärer Zugang zu Arbeitsplätzen
- Einfacher Auf- und Abstieg durch tiefe Stufen und Geländer
- Bei Treppen wird die DIN EN ISO 14122 angewandt

Fahrgerüste
ab Seite 479

- Mit sehr großer Arbeitsplattform ausgestattet
- Durch Lenkrollen einfach verschiebbar
- Sicherer Arbeitsplatz auch in großen Höhen durch vorlaufendes Geländer
- Fahrgerüste erfüllen die DIN EN 1004 (nach Gerüstgruppe 3 zugelassen)

1 Rollhocker

- Hohe Standsicherheit bei Belastung
- Flexibel in alle Richtungen
- Rutschfeste Standfläche
- Traglast 150 kg
- bei Belastung: Höhe 430 mm
- Standfläche Ø 290 mm
- 3 Federrollen (steckbar)



Schnell und bequem zum nächsten Einsatz



Sicher und komfortabel durch Federrollen und Gummiwulst

Rollhocker
ab **51,90**

1



2



Modell	1 aus bruchfestem	2 aus stabilem
Farbe	Kunststoff	Stahlblech
schwarz	TP 1501	TP 1491
rot	TP 1502	TP 1492
blau	TP 1503	TP 1493
grau	TP 1504	TP 1494
lichtgrau	TP 1505	TP 1495
weiß	TP 1506	-
€/St.	55,50	65,-
€/St. ab 3 St.	51,90	71,90

2 Zweiseitig begehbarer Alu-Klapptritt mit Rollstop-System

- Alu-Holme in 3 zusätzlichen Farben lieferbar
- Rollstop garantiert hohe Mobilität und sichere Benutzung
- Rutschsichere, profilierte Fußkappen

Hohe Mobilität und sichere Nutzung durch Rollstop-System

Kanten durch Kunststoffprofile geschützt
80 mm tiefe Stufen
200 mm tiefe Plattform







2



Podesthöhe in m	0,45			0,65
Farbauswahl	Alu	Blau	Gelb	Alu
Arbeitshöhe in m	2,45	2,45	2,45	2,45
Stufen inkl. Plattform	2 x 2	2 x 2	2 x 2	2 x 3
Außenbreite in m	0,40	0,40	0,40	0,43
Gewicht in kg	2.0	2,0	2,0	3,0
	LE 4001	LE 4002	LE 4003	LE 4004
€	55,-	63,-	63,-	87,-

3 Einseitig begehbarer Alu-Tritt mit rutschsicheren Fußkappen

- Stabile, verschweißte Alu-Rohrkonstruktion
- Plattformgröße 305 x 520 mm
- 240 mm tiefe Stufen für sicheren Stand
- Mit Rutschhemmung R13 / Rutschsichere Fußkappen
- Alu-Tritt in 3 verschiedenen Ausführungen:
  (A) Trittfläche Alu-Riffelblech
  (B) Trittfläche Alu-Gitterrost
  (C) Trittfläche Alu-Riffelblech, mit Handlauf und Fahrrollen

Zubehör: Fußplatten
mit Anti-Slip-Gummiauflagen
Beständig gegen Fette und Öle
1 Satz = 4 Stück

LE5037 €/78,-

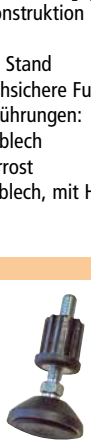



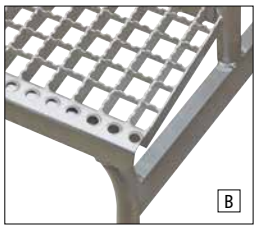



Ausführung	A Trittfläche Alu-Riffelblech				
Arbeitshöhe m	**2,20**	**2,40**	**2,60**	**2,80**	**3,00**
Podesthöhe m	**0,20**	**0,40**	**0,60**	**0,80**	**1,00**
Stufen inkl. Podest	**1**	**2**	**3**	**4**	**5**
Grund T x B m	**0,36 x 0,57**	**0,67 x 0,61**	**0,87 x 0,71**	**1,12 x 0,76**	**1,38 x 0,80**
Gewicht kg	**2,5**	**6**	**8,5**	**11,0**	**14,0**
Tritt ohne Handlauf	LE 5021	LE 5022	LE 5023	LE 5024	LE 5025
€	92,-	169,-	255,-	314,-	416,-
Ausführung	B Trittfläche Alu-Gitterrost				
Tritt ohne Handlauf	LE 5026	LE 5027	LE 5028	LE 5029	LE 5030
€	168,-	325,-	452,-	604,-	755,-
Ausführung	C Trittfläche Alu-Riffelblech Geländer rechts, Fahrrollen				
Tritt mit Handlauf	-	-	LE 5031	LE 5032	LE 5033
€	-	-	359,-	437,-	527,-

4 Einseitig begehbarer, robuster Alu-Tritt

- Plattformgröße 410 x 300 mm
- Plattform und Stufen geriffelt
- Stabile verschweißte Konstruktion aus Aluminium-Rundrohr
- Rutschfeste Kunststoffschuhe
- Versand erfolgt zerlegt
- Aufbauanleitung liegt bei





Arbeitshöhe in m	**2,50**	**2,70**	**3,00**
Plattformhöhe in m	**0,49**	**0,73**	**0,97**
Stufen	**2**	**3**	**4**
Grundfläche B x T in m	**0,54 x 0,53**	**0,59 x 0,77**	**0,64 x 1,00**
Gewicht in kg	**5**	**7,5**	**10,5**
	LE 0165	LE 0166	LE 0167
€	213,-	261,-	310,-
Zubehör:			
4 Stück Feder-Bremsrollen 50 mm, Selbstanbau	LE 0168	LE 0169	LE 0169
€	202,-	202,-	202,-

1 Klapptritt-Leiter mit Klappsicherung

- Einseitig begehbar
- Arbeitshöhe bis 2456 mm
- Standhöhe 456 mm
- Mit 2 Stufen
- Platzsparend zu verstauen, zusammengeklappt nur 65 mm tief
- Stufen profiliert oder mit rutschfestem Belag für einen sicheren Stand
- Aus Alu, für den täglichen Gebrauch, oder aus Stahl mit einer Tragkraft von bis zu 150 kg

Ausführung:

Stahl	TP 1893	€ 42,-
Alu	LE 0429	€ 69,-


Stahl


Alu

2 Alu-Klapptreppe mit praktischer Ablageschale

- Stufen in 2 Ausführungen erhältlich:
  1. Aluminiumblech geriffelt
  2. Aluminiumblech mit Kunststoffbelag
- Stufengröße 360 x 230 mm
- Leicht zusammenklappbar
- Rutschfeste Leiterschuhe

Zubehör:
Radsatzausrüstung ab 3 Stufen
bestehend aus 4 Feder-Bremsrollen Ø 50 mm

3 Jahre Garantie


Mit Sicherheitsbügel


Ohne Sicherheitsbügel

Modell	Ohne Sicherheitsbügel		Mit Sicherheitsbügel			
Arbeitshöhe m	**2,50**	**2,70**	**2,50**	**2,70**	**2,95**	**3,15**
Podesthöhe m	**0,46**	**0,69**	**0,46**	**0,69**	**0,92**	**1,15**
Stufen inkl. Podest	**2**	**3**	**2**	**3**	**4**	**5**
Transportmaß L x B x H m	**0,54 x 0,49 x 0,08**	**0,80 x 0,53 x 0,12**	**0,80 x 0,53 x 0,12**	**1,12 x 0,55 x 0,12**	**1,43 x 0,57 x 0,12**	**1,74 x 0,59 x 0,12**
Gewicht kg	**4,6**	**7,0**	**6,1**	**8,5**	**10,7**	**13,5**
Kunststoffauflage	LE 1541	LE 1542	LE 1543	LE 1561	LE 1562	LE 1563
€	149,-	218,-	230,-	301,-	390,-	437,-
Riffelblech	LE 1551	LE 1552	LE 1553	LE 1571	LE 1572	LE 1573
€	196,-	218,-	246,-	301,-	390,-	437,-

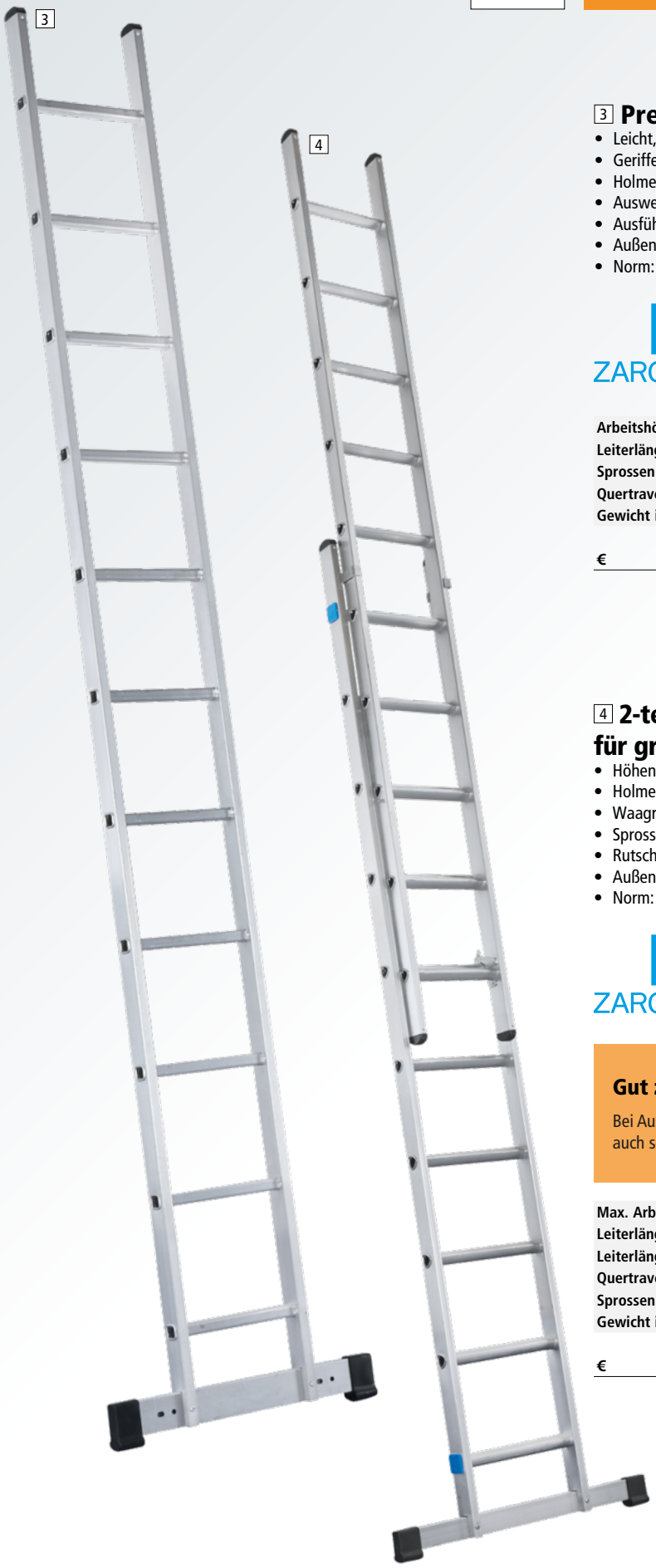

3 Preisgünstige Sprossen-Anlegeleiter

- Leicht, robust und vielseitig einsetzbar
- Geriffelte Sprossen mit breiter Auftrittsfläche für sicheren Stand
- Holme aus Alu-Strangpressprofilen
- Auswechselbare Kunststoffschuhe
- Ausführung ab 10 Sprossen mit Quertraverse
- Außenbreite 350 mm
- Norm: EN 131 professional

ZARGES

Verkehrsweg TRBS 2121-2



Arbeitshöhe ca. m	**3,10**	**3,35**	**3,90**	**4,45**	**5,00**	**5,50**
Leiterlänge m	**2,20**	**2,49**	**3,05**	**3,61**	**4,17**	**4,74**
Sprossen	**7**	**8**	**10**	**12**	**14**	**16**
Quertraverse m	**-**	**-**	**0,80**	**0,80**	**0,80**	**0,89**
Gewicht in kg	**4,0**	**4,4**	**6,1**	**7,0**	**8,3**	**9,2**
	LE 2079	LE 2080	LE 2082	LE 2084	LE 2086	LE 2088
€	98,-	103,-	135,-	159,-	197,-	233,-

4 2-teilige Sprossen-Schiebeleiter für große Höhen

- Höhenverstellung = Sprosse zu Sprosse
- Holme und Dreiecksprossen aus Stangpressprofilen
- Waagrechter Auftritt in Gebrauchsstellung
- Sprossen-Holm-Verbindung durch Qualitätsbördelung
- Rutschfeste Leiterschuhe
- Außenbreite 420 mm
- Norm: EN 131 professional

ZARGES

Verkehrsweg TRBS 2121-2

Gut zu wissen

Bei Ausführungen mit 2 x 8 und 2 x 10 Sprossen beide Leiterteile auch separat als Anlegeleiter einsetzbar

Max. Arbeitshöhe m	**4,60**	**5,65**	**6,80**	**7,85**	**8,70**	**9,80**
Leiterlänge ausgefahren m	**3,80**	**4,93**	**6,05**	**7,17**	**8,29**	**9,17**
Leiterlänge eingefahren m	**2,42**	**2,98**	**3,54**	**4,10**	**4,66**	**5,23**
Quertraverse in m	**0,80**	**0,90**	**1,00**	**1,10**	**1,20**	**1,20**
Sprossen	**2 x 8**	**2 x 10**	**2 x 12**	**2 x 14**	**2 x 16**	**2 x 18**
Gewicht in kg	**9,3**	**11,3**	**15,4**	**17,8**	**21,5**	**23,9**
	LE 2820	LE 2821	LE 2822	LE 2823	LE 2824	LE 2825
€	217,-	256,-	291,-	379,-	436,-	477,-

1 Klassische Anlegeleiter

- Stabile Dreieckssprossen mit breiter Auftrittsfläche
- Holme aus Alu-Strangpressprofilen
- Auswechselbare Kunststoffschuhe
- Mit Quertraverse ab 12 Sprossen
- Norm: EN 131 professional

ZARGES

Verkehrsweg TRBS 2121-2

10 Jahre Garantie



Stabile Dreieckssprossen mit breiter Auftrittsfläche



TOP PREIS
TP 2096
188,-

Arbeitshöhe m	**3,30**	**3,85**	**4,40**	**4,90**	**5,45**	**6,00**
Leiterlänge m	**2,42**	**2,98**	**3,54**	**4,11**	**4,67**	**5,23**
Sprossen	**8**	**10**	**12**	**14**	**16**	**18**
Quertraverse m	**-**	**-**	**0,79**	**0,79**	**0,89**	**0,89**
Gewicht kg	**4,3**	**5,3**	**7,9**	**9,2**	**10,1**	**11,2**
	LE 5220	LE 5221	LE 5222	LE 5223	TP 2096	TP 2097
€	88,-	110,-	135,-	159,-	188,-	216,-

2 Teleskop-Anlegeleiter

- Zusammengeschoben passt die Leiter in jeden Kofferraum
- Verschiedene Höhen einstellbar – mehrere Leitern in einer und somit immer die passende Höhe
- Maximale Sicherheit beim Zusammenschieben durch Silikon-Gleitpuffer in den Holmen
- Neuer Dreieckholm für erhöhte Stabilität und Verdrehsicherheit
- Holme abriebfest eloxiert
- 80 mm tiefe Stufen
- Stabilisierungsstützen bei Ausführung mit 11 Stufen
- Norm: EN 131-6

Verkehrsweg TRBS 2121-2

Arbeitsplatz TRBS 2121-2

Zusammengeschoben unter 1 Meter lang. Passt in jeden Kofferraum!

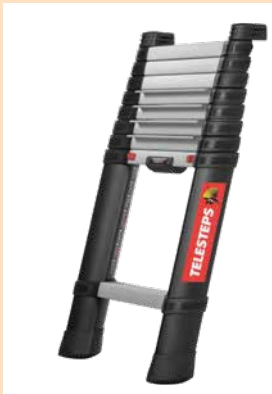



Arbeitshöhe m	**3,80**	**4,30**
Leiterlänge ausgefahren m	**2,90**	**3,50**
Leiterlänge eingefahren m	**0,76**	**0,87**
Stufen	**9**	**11**
Gewicht kg	**10,2**	**15,2**
	TP 1966	LE 2875
€	443,-	562,-

3 Regal-Einhängeleiter für Regalbedienung

- 80 mm tiefe, geriffelte Stufen für sicheren und bequemen Stand
- Schienbeinschonende Polsterung
- Geschraubte Stufen-Holm-Verbindung
- Stufen und Holme eloxiert
- Außenbreite 380 mm
- Norm: EN 131 professional

Funktion:

- Regalleiter hat 4 Einhänghaken für Führungsschiene
- 2 Haken für Gebrauchsposition
- 2 Haken für Ruheposition siehe Skizze

ZARGES

Verkehrsweg TRBS 2121-2

Arbeitsplatz TRBS 2121-2

10 Jahre Garantie





Gut zu wissen

- Bei Bestellung bitte Regalhöhe bzw. Einhängehöhe angeben. Individuelle Anfertigung. Ausladung = senkrechte Höhe der Führungsschiene x 0,404
- Pro ca. 1,00 m Rohr ist ein Zwischenhalter vorzusehen

Maximale senkrechte Einhängehöhe					
von/bis m	1,45 - 1,69	1,70 - 1,94	1,95 - 2,19	2,20 - 2,44	2,45 - 2,69
Stufen	6	7	8	9	10
	LE 2800	LE 2801	LE 2802	LE 2803	LE 2804
€	332,-	357,-	407,-	431,-	468,-

Zusatzausstattung:

Leichtmetallrohr Ø 30 mm, 3000 mm lang eloxiert	LE 2807	€/53,-
Leichtmetall-Zwischenhalter	LE 2808	€/16,-
Leichtmetallhalter mit Endanschlag rechts	LE 2809	€/28,-
Leichtmetallhalter mit Endanschlag links	LE 2810	€/28,-

1 Leiter
ab 62,-

Modell A





Modell B
Eloxierte Holme und extra tiefe Komfortstufen

1 Stufen-Stehleiter

mit bis zu 125 mm tiefen Komfort-Stufen

- Hoher Sicherheitsbügel aus Kunststoff mit großer Ablage-Schlage, Werkzeugdepot und integriertem Eimerhaken
- Große rutschsichere Trittplatte mit Anti-Slip-Einlagen
- Stabile Steig- und Stützholme aus Rechteckrohr mit Kunststoff-Gelenken

Modell A: sicher stehend auf 80 mm tiefen Stufen
Modell B: Anti-Ermüdend und sicher stehend auf 125 mm tiefen Komfortstufen. Abriebfeste dunkle Eloxierung an Steig- und Stützholmen

Plattformhöhe m	**0,85**	**1,05**	**1,25**	**1,50**	**1,70**
Arbeitshöhe ca. m	**2,85**	**3,05**	**3,25**	**3,50**	**3,70**
Stufen inkl. Plattform	**4**	**5**	**6**	**7**	**8**
Modell	**A 80 mm Stufentiefe**				
Untere Außenbreite m	**0,45**	**0,47**	**0,50**	**0,52**	**0,54**
Gewicht kg	**3,8**	**4,7**	**5,4**	**6,4**	**7,4**
	TP 5147	TP 5148	LE 5149	LE 5150	LE 5151
€	62,-	72,-	108,-	123,-	140,-
Modell	**B 125 mm Stufentiefe**				
Außenbreite m	**0,46**	**0,48**	**0,51**	**0,53**	**0,55**
Gewicht kg	**4,2**	**5,1**	**5,8**	**6,8**	**7,8**
	LE 5152	LE 5153	LE 5154	LE 5155	LE 5156
€	121,-	150,-	170,-	189,-	207,-

2 Universell einsetzbare Stufen-Stehleiter

- Für den täglichen Einsatz wunderbar geeignet, da handlich und schlank aber auch robust dank stabilem 4-fach genietetem Aluminium-Leitergelenk und dauerhaft, fest verschraubten Stufen-/ und Holmverbindungen
- Ergonomisch geformte Leiterholme
- Großflächige, geriffelte Standplattform für ein sicheres Arbeiten
- Rutschsichere geriffelte Kunststoff-Leiterfüße zur vollflächigen Auflage auf dem Grund
- Hohe Standsicherheit durch konische Bauweise
- 80 mm Stufentiefe für sicheren Stand
- Stufenabstand 235 mm und Leiterneigung 70°
- Material: Alu natur





MUNK
GÜNZBURGER STEIGTECHNIK

Plattformhöhe m	**0,69**	**0,93**	**1,16**	**1,40**	**1,63**
Arbeitshöhe m	**2,70**	**2,95**	**3,15**	**3,40**	**3,65**
Untere Außenbreite m	**0,46**	**0,49**	**0,52**	**0,55**	**0,58**
Stufen inkl. Plattform	**3**	**4**	**5**	**6**	**7**
Gewicht kg	**4,9**	**5,8**	**6,8**	**8,1**	**9,1**
	LE 5213	LE 5214	LE 5215	LE 5216	LE 5217
€	141,-	163,-	177,-	209,-	257,-

3 Stufen-Stehleiter mit hoher Rutsch- und Standsicherheit

- 80 mm Stufentiefe für sicheren Stand
- Stufen mit zertifizierter, rutschhemmender clip-step R13 Trittauflage für den Einsatz in nassen und öligen Arbeitsbereichen
- Dauerhafte Stufen-/Holmverbindung
- Rutschsichere nivello®-Leiterschuhe und ergo-pad® Griffzone mit Klemm-Mechanismus
- Optimiertes Leitern-Gelenk „safe-cap“ mit größerer Anlagefläche, 6-fach Vernietung und höherer Wandstärke für noch mehr Stabilität und Langlebigkeit der Leiter
- Ab 7 Stufen Spreizsicherung mit 2 hochfesten Perlongurten
- Hohe Standsicherheit durch konische Bauweise
- Stufenabstand 235 mm und Leiterneigung 70°





MUNK
GÜNZBURGER STEIGTECHNIK

Plattformhöhe m	**0,67**	**0,91**	**1,14**	**1,38**	**1,61**	**1,84**	**2,08**	**2,31**	**2,78**	**3,28**
Arbeitshöhe m	**2,70**	**2,95**	**3,15**	**3,40**	**3,70**	**3,90**	**4,10**	**4,35**	**5,00**	**5,30**
Untere Außenbreite m	**0,47**	**0,50**	**0,53**	**0,55**	**0,59**	**0,62**	**0,65**	**0,68**	**0,74**	**0,80**
Stufen inkl. Plattform	**3**	**4**	**5**	**6**	**7**	**8**	**9**	**10**	**12**	**14**
Gewicht kg	**5,75**	**6,89**	**8,04**	**9,20**	**10,38**	**12,06**	**13,75**	**14,95**	**17,40**	**20,37**
	LE 5186	LE 5187	LE 5188	LE 5189	LE 5190	LE 5191	LE 5192	LE 5193	LE 5194	LE 5195
€	210,-	258,-	302,-	351,-	417,-	461,-	511,-	565,-	670,-	808,-

Steigtechnik

Einseitig begehbare Stufen-Stehleitern

1 Stufen-Stehleiter

mit tollem Preis-Leistungs-Verhältnis

- 80 mm Stufentiefe für sicheren Stand
- Bequemer und sicherer Aufstieg mit hoher Rutschsicherheit dank Safer Step Technology
- robuste, stabile Bauweise
- Holme abriebfest eloxiert
- Spreizsicherung durch hochfeste Perlongurte, ab 5 Stufen
- Praktische Ablageschale aus Aluminium für Kleinteile und Werkzeuge
- Standplattform aus Alu-Strangpressprofil (300 x 250 mm) für sicheren und bequemen Stand auch bei längeren Arbeiten
- Norm: EN 131 professional

ZARGES Arbeitsplatz TRBS 2121-2 **10** Jahre Garantie





Plattformhöhe m	**0,80**	**1,06**	**1,33**	**1,59**	**1,85**	**2,12**	**2,64**
Arbeitshöhe m	**2,80**	**3,10**	**3,35**	**3,60**	**3,85**	**4,15**	**4,65**
Untere Außenbreite m	**0,49**	**0,52**	**0,55**	**0,58**	**0,61**	**0,64**	**0,70**
Stufen inkl. Plattform	**3**	**4**	**5**	**6**	**7**	**8**	**10**
Gewicht kg	**6,5**	**7,6**	**9,0**	**9,9**	**11,1**	**12,3**	**15,6**
	LE 5171	LE 5172	LE 5173	LE 5174	LE 5175	LE 5176	LE 5177
€	186,-	222,-	237,-	281,-	359,-	394,-	468,-

2 Fahrbare Stufen-Stehleiter

mit schienbeinschonender Polsterung

- 80 mm Stufentiefe für sicheren Stand
- 2 starre Verbindungen
- Holme abriebfest eloxiert
- Massive Sicherheitsplattform
- Standplattform aus Alu-Strangpressprofil (300 mm × 250 mm) für sicheren und bequemen Stand auch bei längeren Arbeiten
- Geschraubte Stufen-Holm-Verbindung
- Rutschsichere Kunststoffschuhe
- Inklusive 4 Federbockrollen Ø 80 mm
- Norm: EN 131 professional

ZARGES Verkehrsweg TRBS 2121-2 Arbeitsplatz TRBS 2121-2

10 Jahre Garantie



Abb. ähnlich, da ohne Rollen



Plattformhöhe m	**0,75**	**1,00**	**1,25**	**1,50**	**1,75**	**2,00**	**2,50**
Arbeitshöhe m	**2,75**	**3,00**	**3,25**	**3,50**	**3,75**	**4,00**	**4,50**
Untere Außenbreite m	**0,50**	**0,53**	**0,56**	**0,59**	**0,61**	**0,64**	**0,70**
Stufen inkl. Plattform	**3**	**4**	**5**	**6**	**7**	**8**	**10**
Gewicht kg	**6,6**	**7,6**	**8,6**	**9,9**	**10,9**	**12,1**	**14,6**
	LE 2560	LE 2561	LE 2562	LE 2563	LE 2564	LE 2565	LE 2566
€	456,-	493,-	554,-	616,-	666,-	716,-	788,-

3 Stufen-Stehleiter

mit integriertem Handlauf

- 80 mm Stufentiefe für sicheren Stand
- Besonders großflächige Arbeitsplattform mit Alu-Riffelblech-Belag (ca. 380 x 390 mm)
- Praktische Ablageschale aus Aluminium für Kleinteile und Werkzeuge
- Serienmäßig mit 2 Handläufen für sicheren Auf- und Abstieg
- Optimale Stabilität durch zwei hochfeste Perlongurte als Spreizsicherung, ab 5 Stufen
- Höhe des Haltebügel 1000 mm
- Norm: EN 131 professional

ZARGES Arbeitsplatz TRBS 2121-2 **10** Jahre Garantie





Plattformhöhe m	**0,77**	**1,03**	**1,29**	**1,55**	**2,07**	**2,59**	**3,11**
Arbeitshöhe m	**2,80**	**3,00**	**3,30**	**3,55**	**4,10**	**4,60**	**5,10**
Untere Außenbreite m	**0,59**	**0,62**	**0,65**	**0,68**	**0,74**	**0,80**	**0,86**
Stufen inkl. Plattform	**3**	**4**	**5**	**6**	**8**	**10**	**12**
Gewicht kg	**9,5**	**10,7**	**12,1**	**13,8**	**16,7**	**20,3**	**23,3**
	LE 5206	LE 5207	LE 5208	LE 5209	LE 5210	LE 5211	LE 5212
€	369,-	407,-	456,-	505,-	579,-	666,-	764,-

1 Stufen-Stehleiter für Einsteiger

- Eloxierte Holme abriebfest
- Spreizsicherung durch hochfeste Perlongurte
- Rutschsichere Kunststoffschuhe
- Norm: EN 131 professional

Einseitig begehbare Stufen-Stehleitern finden Sie auf Seite 468

ZARGES Arbeitsplatz TRBS 2121-2

10 Jahre Garantie





Arbeitshöhe m	**2,20**	**2,45**	**2,65**	**2,85**	**3,10**
Untere Außenbreite m	**0,43**	**0,45**	**0,48**	**0,50**	**0,52**
Stufen inkl. Plattform	**2 x 3**	**2 x 4**	**2 x 5**	**2 x 6**	**2 x 7**
Gewicht kg	**3,0**	**3,8**	**4,8**	**5,8**	**6,8**
	TP 2481	TP 2482	TP 2483	TP 2484	TP 2485
€	99,-	132,-	144,-	184,-	222,-

2 Sprossen-Leiter

flexibler Aufstieg mit bis zu 16 Sprossen

- Breite Standbasis für sicheren Stand
- Holme aus Stangpressprofilen
- Sprossen-Holm-Verbindung durch Qualitätsbördelung
- Spreizsicherung durch hochfeste Perlongurte
- Rutschsichere Kunststoffschuhe
- Norm: EN 131 professional

ZARGES

10 Jahre Garantie





Arbeitshöhe m	**3,00**	**3,25**	**3,55**	**4,05**	**4,60**	**5,10**	**5,65**
Leiterlänge m	**1,78**	**2,06**	**2,34**	**2,90**	**3,46**	**4,02**	**4,58**
Untere Außenbreite m	**0,53**	**0,57**	**0,59**	**0,65**	**0,71**	**0,77**	**0,83**
Stufen inkl. Plattform	**2 x 6**	**2 x 7**	**2 x 8**	**2 x 10**	**2 x 12**	**2 x 14**	**2 x 16**
Gewicht kg	**6,8**	**7,3**	**9,0**	**11,1**	**13,3**	**17,2**	**21,2**
	LE 2131	LE 2132	LE 2133	LE 2135	LE 2137	LE 2139	LE 2141
€	249,-	281,-	317,-	397,-	494,-	595,-	718,-

3 Schienbeinschonende Stufen-Stehleiter

- Schienbeinschonender Auf- und Abstieg sowie ästhetische Optik sorgen für hohen Arbeitskomfort und flexible Einsatzmöglichkeiten
- Stufen 80 mm tief mit gepolsteter Stufen-Vorderkante
- Holme abriebfest eloxiert
- Spreizsicherung durch hochfeste Perlongurte
- Stufenabschlüsse mit Kunststoffkappen
- Rutschsichere Kunststoffschuhe
- Stufen und Holme aus Alu-Strangpressprofilen
- Geschraubte Stufen-Holm-Verbindung
- Norm: EN 131 professional

ZARGES

Arbeitsplatz TRBS 2121-2

10 Jahre Garantie











Arbeitshöhe m	**2,25**	**2,5**	**2,75**	**3**	**3,25**	**3,5**	**4**	**4,25**
Leiterlänge m	**0,84**	**1,11**	**1,38**	**1,65**	**1,92**	**2,18**	**2,72**	**2,99**
Senkrechte Leiterhöhe m	**0,75**	**1**	**1,25**	**1,5**	**1,75**	**2**	**2,5**	**2,75**
Untere Außenbreite m	**0,44**	**0,47**	**0,5**	**0,53**	**0,56**	**0,59**	**0,65**	**0,68**
Stufen inkl. Plattform	**2 x 3**	**2 x 4**	**2 x 5**	**2 x 6**	**2 x 7**	**2 x 8**	**2 x 10**	**2 x 11**
Gewicht kg	**4,4**	**5,8**	**7,3**	**8,8**	**10,3**	**12,2**	**15,8**	**17,6**
	LE 5178	LE 5179	LE 5180	LE 5181	LE 5182	LE 5183	LE 5184	LE 5185
€	222,-	270,-	345,-	431,-	505,-	554,-	702,-	777,-

Steigtechnik
Multifunktions-Leitern

1 Teleskop-Kombileiter

- Zusammengeschoben passt die Leiter in jeden Kofferraum
- Nutzbar als Anlege- oder Stehleiter nur im komplett ausgefahrenen Zustand
- Breite Stufen sorgen für Komfort bei Auf- und Abstieg
- Neuer Dreieckholm für erhöhte Stabilität und Verdrehsicherheit.
- Holme abriebfest eloxiert

ZARGES Verkehrsweg TRBS 2121-2 Arbeitsplatz TRBS 2121-2





Die Teleskop-Leiter gibt es auch mit Einzel-Funktion als Anlege-Leiter siehe Seite 465

Arbeitshöhe m	**3,10**	**3,80**
Leiterlänge ausgefahren	**2,30**	**3,00**
Leiterlänge eingefahren	**0,73**	**0,79**
Stufen	**7**	**9**
Ausladung Quertraverse	**0,68**	**0,75**
	LE 2880	LE 2881
€	593,-	763,-

2 Treppengängige Teleskop-Mehrzweckleiter

- Arbeitshöhe im Sprossenabstand von 280 mm einstellbar
- Zum Transport kompakt zusammenschiebbar
- Ausklappbare Ausleger für den Einsatz als Anlegeleiter
- Holme aus Alu-Strangpressprofilen für höchste Stabilität
- Bis 150 kg belastbar
- Entspricht der DIN EN 131-4

ZARGES **10** Jahre Garantie

Zu verwenden als:



Stehleiter, eingefahren



Stehleiter, ausgefahren (Abb. ähnlich)



Stehleiter, treppengängig (Abb. ähnlich)



Anlegeleiter



Abb. ähnlich

Arbeitshöhe als Stehleiter m	**3,4**	**3,9**	**4,4**
Höhe als Stehleiter m	**2,2**	**2,7**	**3,09**
Arbeitshöhe als Anlegeleiter m	**4,95**	**6,05**	**7,1**
Länge als Anlegeleiter m	**4,17**	**5,29**	**6,4**
Sprossen	**4 x 4**	**4 x 5**	**4 x 6**
Maße zusammengeklappt m	**1,30 x 0,64 x 0,21**	**1,58 x 0,71 x 0,21**	**1,86 x 0,78 x 0,21**
Gewicht kg	**15**	**18**	**22**
	LE 0011	LE 0012	LE 0013
€	476,-	562,-	644,-

3 Sprossen-Mehrzweck-Leiter

- Höhenverstellung = Sprosse zu Sprosse
- Holme und Dreiecksprossen aus Stangpressprofilen
- Waagrechter Auftritt in Gebrauchsstellung
- Sprossen-Holm-Verbindung durch Qualitätsbördelung
- Rutschfeste, auswechselbare Leiterschuhe
- **Entspricht der DIN EN 131-4**

ZARGES

Verkehrsweg TRBS 2121-2

10 Jahre Garantie

Gut zu wissen

Bei Ausführungen mit den Sprossen 3 x 7 und 3 x 10 kann die Oberleiter separat als Anlegeleiter eingesetzt werden



Zu verwenden als:

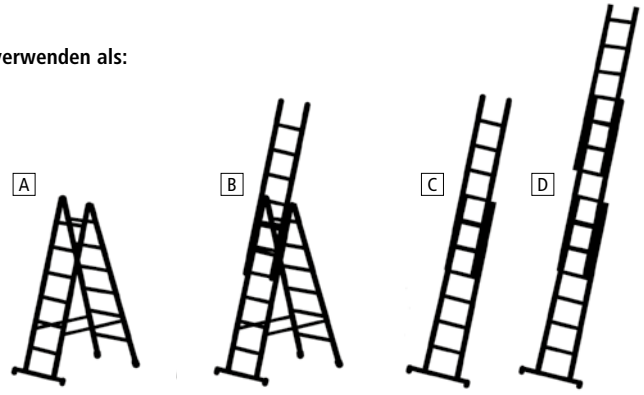

Beidseitig begehbare Leiter | 3-teilige Mehrzweckleiter | 2-teilige Anlegeleiter | 3-teilige Anlegeleiter

A = Leiterlänge eingefahren m	**2,14**	**2,42**	**2,70**	**2,98**	**3,26**	**3,54**	**4,10**
B + C = Länge in m als 2-teilige Anlegeleiter und als Stehleiter mit Aufsteckteil	**3,25**	**3,85**	**4,40**	**4,65**	**5,25**	**5,80**	**6,65**
D = Leiterlänge ausgefahren m	**4,40**	**5,25**	**6,10**	**6,65**	**7,20**	**8,30**	**9,45**
D = Arbeitshöhe als 3-teilige Anlegeleiter m	**5,20**	**6,00**	**6,85**	**7,35**	**7,90**	**9,00**	**10,05**
Quertraverse m	**0,80**	**0,90**	**1,00**	**1,10**	**1,10**	**1,20**	**1,20**
Sprossen	**3 x 7**	**3 x 8**	**3 x 9**	**3 x 10**	**3 x 11**	**3 x 12**	**3 x 14**
Gewicht kg	**13,7**	**16,2**	**17,9**	**20,4**	**22,2**	**25,8**	**31,4**
	LE 2829	LE 2830	LE 2831	LE 2832	LE 2833	LE 2834	LE 2836
€	314,-	359,-	405,-	476,-	521,-	615,-	735,-

4 Vielzweck-Leiter

- Sprossenabstand 265 mm
- Zum Transport kompakt zusammenklappbar
- Modell LE0014, LE0015 und LE0016 mit klappbarer Plattform aus Holz für den Einsatz als Arbeitspodest
- Holme aus Alu-Strangpressprofilen für höchste Stabilität
- Auswechselbare Kunststoffschuhe für rutschfesten Stand
- Bis 150 kg belastbar
- Entspricht der DIN EN 131-4

Gut zu wissen

LE 2839 kann NICHT als Arbeitspodest und Anlegeleiter mit Wandabstützung eingesetzt werden

ZARGES

Verkehrsweg TRBS 2121-2

10 Jahre Garantie

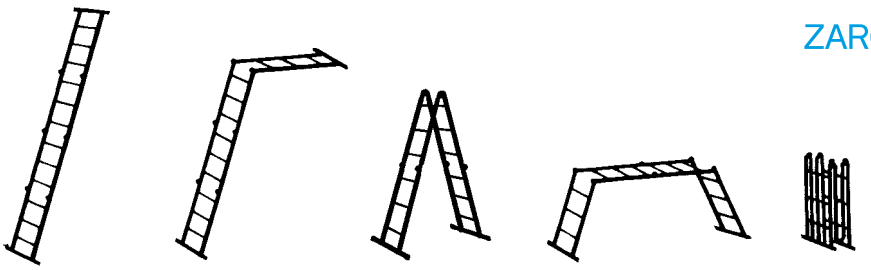

Anlegeleiter | Anlegeleiter mit Wandabstützung | beidseitige Stehleiter | Arbeitspodest | zusammengeklappt



Arbeitshöhe ca. m	**4,45**	**5,00**	**5,50**	**5,50**
Länge als Stehleiter m	**1,85**	**2,13**	**2,41**	**2,41**
Länge als Anlegeleiter m	**3,62**	**4,19**	**4,74**	**4,74**
Höhe als Arbeitspodest m	**0,99**	**0,99**	**-**	**0,99**
Anzahl Quertraversen	**2**	**2**	**1**	**2**
Sprossen	**4 x 3**	**2x3 + 2x4**	**4 x 4**	**2x3 + 2x5**
Maße zusammengeklappt m	**1,02 x 0,75 x 0,26**	**1,22 x 0,80 x 0,26**	**1,30 x 0,90 x 0,26**	**1,50 x 0,90 x 0,26**
Gewicht kg	**16,2**	**19,00**	**15,5**	**22,2**
	LE 0014	LE 0015	LE 2839	LE 0016
€	328,-	366,-	374,-	410,-

1 Rutschfeste Arbeitsplattform, klappbar

Plattformbelag entweder in der Standardvariante aus Holz oder aus extrem rutschfestem PVC Granulat nach Vorgaben der Bewertungsgruppe R13.

- PVC Granulat auf weicher PVC Trägerschicht mit gelenkschonender Dämpfung
- Erhöhte Sicherheit auch bei öligen Substanzen oder Eis beim Einsatz im Außenbereich
- Plattformbelag sehr einfach zu reinigen und bei Bedarf auszutauschen
- Plattformabmessung 1,70 m x 0,60 m
- Zulässige Gesamtbelastung der Plattform 300 kg – dadurch von zwei Personen nutzbar
- Besonders kompakt zusammenklappbar für Transport und Lagerung
- Bequemer Aufstieg über 60 mm tiefe Leichtmetall-Breitsprossen

ZARGES **10** Jahre Garantie











Plattformbelag	**R13**	**Holz**
Plattformhöhe m	**0,70**	**0,70**
Arbeitshöhe m	**2,70**	**2,70**
Grundfläche L x B m	**2,21 x 0,74**	**2,21 x 0,74**
Maße zusammengeklappt m	**1,77 x 0,74 x 0,17**	**1,77 x 0,74 x 0,17**
Gewicht kg	**19,0**	**18,0**
	LE 5218	LE 5219
€	598,-	369,-

3 Einseitig begehbares Arbeitspodest, fahrbar

- Große Standplattform 600 x 800 mm
- 3-seitiges Geländer, Geländerhöhe 1000 mm
- Stufentiefe 200 mm
- Ausgestattet mit 4 gefederten Lenkrollen, 2 davon mit Feststeller
- Ausführung wahlweise:
  1. Leichtmetall-Stufen und Plattform
  2. Stahl-Gitterrost und Plattform

ZARGES

Arbeitsplatz TRBS 2121-2

10 Jahre Garantie

Entspricht der europäischen Norm DIN EN 131-7



Gut zu wissen

- Beidseitiger Handlauf gemäß DIN EN 131-7 an Aufstiegen optional
- Der Preis für den Handlauf bezieht sich auf 1 Stück.

Ausführung		Leichtmetallstufen und Plattform					
Plattformhöhe	m	0,72	0,96	1,20	1,44	1,68	1,92
Stufen inkl. Plattform		3	4	5	6	7	8
Grundfläche	m	0,77 x 1,27	0,82 x 1,45	0,87 x 1,63	0,93 x 1,81	0,98 x 1,99	1,03 x 2,17
		LE 2850	LE 2851	LE 2852	LE 2853	LE 2854	LE 2855
€		853,-	885,-	959,-	1003,-	1062,-	1119,-
Ausführung		Stahl-Gitterrost-Stufen und Plattform					
		LE 2856	LE 2857	LE 2858	LE 2859	LE 2860	LE 2861
€		1032,-	1115,-	1178,-	1262,-	1431,-	1621,-
Handlauf							
		–	–	LE 2862	LE 2862	LE 2863	LE 2863
€				61,-	61,-	62,-	62,-

4 Zweiseitig begehbares Arbeitspodest, fahrbar

- Große Standplattform 600 x 800 mm
- Beidseitiges Geländer, Geländerhöhe 1000 mm
- Stufentiefe 200 mm
- Ausgestattet mit 4 gefederten Lenkrollen, 2 davon mit Feststeller
- Ausführung wahlweise:
  1. Leichtmetall-Stufen und Plattform
  2. Stahl-Gitterrost und Plattform

ZARGES

Arbeitsplatz TRBS 2121-2

10 Jahre Garantie

Entspricht der europäischen Norm DIN EN 131-7



Gut zu wissen

- Beidseitiger Handlauf gemäß DIN EN 131-7 an Aufstiegen optional
- Der Preis für den Handlauf bezieht sich auf 1 Stück.

Ausführung		1 Leichtmetallstufen und Plattform					
Plattformhöhe	m	0,72	0,96	1,20	1,44	1,68	1,92
Stufen inkl. Plattform		2 x 3	2 x 4	2 x 5	2 x 6	2 x 7	2 x 8
Grundfläche	m	0,77 x 1,51	0,82 x 1,79	0,87 x 2,06	0,93 x 2,34	0,98 x 2,62	1,03 x 2,90
		LE 2864	LE 2865	LE 2866	LE 2867	LE 2868	LE 2869
€		880,-	942,-	1032,-	1118,-	1225,-	1328,-
Ausführung		2 Stahl-Gitterrost-Stufen und Plattform					
		–	LE 2870	LE 2871	LE 2872	–	–
€			1252,-	1394,-	1532,-	–	
Handlauf							
		–	–	LE 2862	LE 2862	LE 2863	LE 2863
€				61,-	61,-	62,-	62,-

1 Industrie-Treppen

- Holme aus Alu-Strangpressprofilen. Schraubkanäle für flexible Montage
- Stufenbelag Aluminium gerieft Serienmäßig mit zwei Wand- und Bodenkonsolen zur Befestigung
- Optional gegen Mehrpreis auch mit Stahl-Gitter-Belag lieferbar
- Nicht zugelassen nach DIN 1055 und 18065 für Wohngebäude Treppen
- Angewandte Norm: DIN EN ISO 14 122
- Zwischenhöhen auf Anfrage lieferbar

Beidseitiger Handlauf optional.
Bei Wandabstand > 200 mm oder 60° Treppenneigung Pflicht!

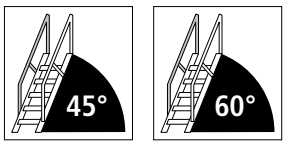

ZARGES
10 Jahre Garantie



Ausführung	45° mit einem Handlauf beidseitiger Handlauf optional Bei Wandabstand > 200 mm Pflicht							60° mit einem Handlauf ab 3000 mm Höhe ist eine Zwischenplattform erforderlich nach DIN EN ISO 14 122. Bitte anfragen. Nach DIN EN ISO 14 122 - 2. Handlauf Pflicht. Gleich mitbestellen!					
Senkrechte Höhe m	**1,07**	**1,50**	**1,93**	**2,36**	**2,79**	**3,22**	**3,65**	**1,25**	**1,75**	**2,25**	**2,75**	**3,25**	**3,75**
Ausladung m	**1,12**	**1,55**	**1,98**	**2,44**	**2,87**	**3,30**	**3,73**	**0,80**	**1,08**	**1,37**	**1,66**	**1,95**	**2,30**
Stufen	**5**	**7**	**9**	**11**	**13**	**15**	**17**	**5**	**7**	**9**	**11**	**13**	**15**
Stufenbreite 600 mm	LE 0300	LE 0301	LE 0302	LE 0303	LE 0304	LE 0305	LE 0306	LE 0400	LE 0401	LE 0402	LE 0403	LE 0404	LE 0405
€	727,-	950,-	1233,-	1431,-	1580,-	1851,-	2098,-	702,-	912,-	1023,-	1295,-	1406,-	1690,-
Stufenbreite 800 mm	LE 0307	LE 0308	LE 0309	LE 0310	LE 0311	LE 0312	LE 0313	LE 0406	LE 0407	LE 0408	LE 0409	LE 0410	LE 0411
€	764,-	999,-	1295,-	1530,-	1679,-	1974,-	2234,-	739,-	962,-	1086,-	1370,-	1493,-	1789,-
Zweiter Handlauf	LE 0314	LE 0315	LE 0316	LE 0317	LE 0318	LE 0319	LE 0320	LE 0412	LE 0413	LE 0414	LE 0415	LE 0416	LE 0417
€	262,-	275,-	395,-	431,-	445,-	557,-	578,-	244,-	269,-	289,-	411,-	427,-	547,-

2 Überstieg

„Die leichte Überbrückung"

ZARGES
10 Jahre Garantie



- Beidseitiger Aufstieg
- Stationäre Ausführung
- Holme aus Alu-Strangpressprofilen, Plattformlänge 600 mm – längere Plattformen gegen Mehrpreis
- Stufenbelag Aluminium gerieft
- Optional gegen Mehrpreis auch mit Stahl-Gitter-Belag lieferbar
- Angewandte Norm: DIN EN ISO 14 122

Zwischenhöhen auf Anfrage lieferbar.

Beidseitiger Handlauf optional.
Bei Wandabstand > 200 mm oder 60° Treppenneigung Pflicht!

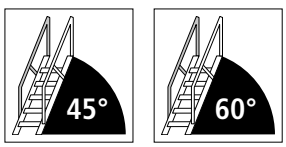

Ausführung	45° Überstieg mit Plattformlänge 600 mm mit einem Handlauf und Geländer								60° Überstieg mit Plattformlänge 600 mm mit einem Handlauf und Geländer Nach DIN EN ISO 14 122 - 2. Handlauf Pflicht. Gleich mitbestellen!							
Lichte Höhe m	**0,74**	**0,95**	**1,17**	**1,38**	**1,60**	**1,81**	**2,03**	**2,24**	**0,88**	**1,13**	**1,38**	**1,63**	**1,88**	**2,13**	**2,38**	**2,63**
Ausladung m	**2,43**	**2,85**	**3,29**	**3,71**	**4,15**	**4,57**	**5,01**	**5,43**	**1,92**	**2,20**	**2,49**	**2,78**	**3,07**	**3,36**	**3,64**	**3,94**
Stufen	**4**	**5**	**6**	**7**	**8**	**9**	**10**	**11**	**4**	**5**	**6**	**7**	**8**	**9**	**10**	**11**
Stufenbreite 600 mm	LE 0330	LE 0331	LE 0332	LE 0333	LE 0334	LE 0335	LE 0336	LE 0337	TP 0628	LE 0431	LE 0432	LE 0433	LE 0434	LE 0435	LE 0436	LE 0437
€	1814,-	1938,-	2245,-	2358,-	2481,-	2924,-	3147,-	3283,-	1631,-	1889,-	2184,-	2296,-	2407,-	2517,-	3037,-	3172,-
Stufenbreite 800 mm	TP 0577	LE 0339	LE 0340	LE 0341	LE 0342	LE 0343	LE 0344	LE 0345	TP 0629	LE 0439	LE 0440	LE 0441	LE 0442	LE 0443	LE 0444	LE 0445
€	1709,-	2023,-	2358,-	2493,-	2617,-	3073,-	3320,-	3468,-	1710,-	1974,-	2283,-	2407,-	2530,-	2653,-	3184,-	3332,-
Zweiter Handlauf mit Plattformgeländer	LE 0346	LE 0347	LE 0348	LE 0349	LE 0350	LE 0351	LE 0352	LE 0353	LE 0446	LE 0447	LE 0448	LE 0449	LE 0450	LE 0451	LE 0452	LE 0453
€	616,-	656,-	729,-	757,-	776,-	797,-	986,-	1008,-	592,-	632,-	718,-	729,-	749,-	770,-	788,-	973,-

Steigtechnik mit Sicherheit

Modul-Fahrgerüst

3 Modul-Fahrgerüst

- Gerüstlänge 1,80 m
- Gerüstbreite 0,72 m
- Arbeitshöhen von 2,55 bis 7,55 m
- Plattformgröße 1,80 x 0,60 m
- Gerüstklasse 3 (= 200 kg/m²)
- Patentierte Bordbrett-Einheit: Schnell platziert und fixiert
- Lenkrollen Ø 125 mm mit Feststeller, durch Rollenadapter zu spindelbaren Rollen aufrüstbar
- Norm: EN 1004-1

ZARGES

10 Jahre Garantie



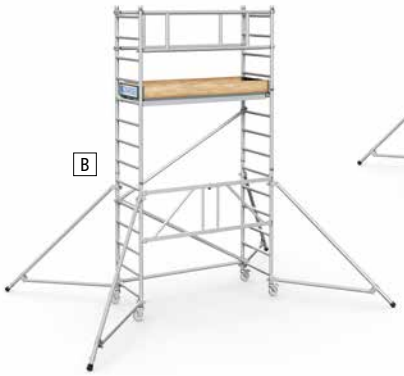



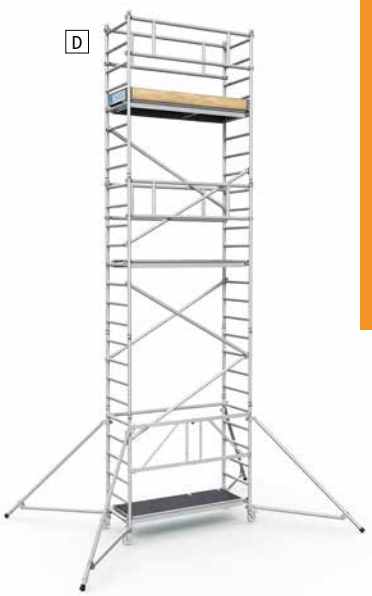

Modell	A	B	C	D
Arbeitshöhe m	**2,55**	**4,55**	**6,55**	**7,55**
Gerüsthöhe m	**1,65**	**3,65**	**5,65**	**6,65**
Plattformhöhe m	**0,55**	**2,55**	**4,55**	**5,55**
Gewicht kg	**38,3**	**78,0**	**111,2**	**130,4**
	LE 0418	LE 0419	LE 0420	LE 0421
€	726,-	1709,-	2482,-	2845,-
Zubehör				
Ballastgewichte pro Gerüst	**4**	**-**	**4**	**12**
	LE 0422	-	LE 0422	LE 0422
€ Stück	47,-	-	47,-	47,-

Zubehör gleich mitbestellen!

Rollenadapter
Zum Verschrauben an Lenkrolle zur Höhenverstellung.
Verstellbereich 6,5 cm.
1 VE = 4 Stück

LE 0423 €112,-

Hinweis:
Ballastierungsvorschriften in der Aufbau- und Verwendungsanleitung beachten.
Ballastgewichte nicht im Lieferumfang enthalten.

4 Modul-Fahrgerüst

Mit vorlaufendem Geländer und Plattformen im 2m-Abstand

- Gerüstlänge 1,80 m, Gerüstbreite 0,72 m
- Arbeitshöhen von 2,55 bis 7,55 m
- Plattformgröße 1,80 x 0,60 m
- Gerüstklasse 3 (= 200 kg/m²)
- Patentierte Bordbrett-Einheit: Schnell platziert und fixiert
- Lenkrollen Ø 125 mm mit Feststeller, durch Rollenadapter zu spindelbaren Rollen aufrüstbar
- Norm: EN 1004-1

ZARGES

10 Jahre Garantie



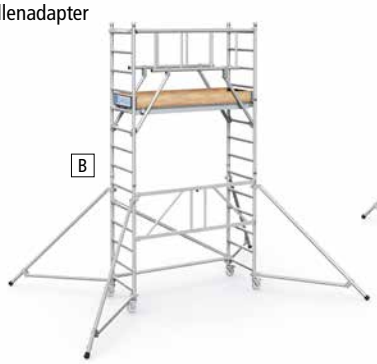





Modell	A	B	C	D
Arbeitshöhe m	**3,55**	**4,55**	**6,55**	**7,55**
Gerüsthöhe m	**2,65**	**3,65**	**5,65**	**6,65**
Plattformhöhe m	**1,55**	**2,55**	**4,55**	**5,55**
Gewicht kg	**71,4**	**79,5**	**114,1**	**142,6**
	LE 0424	LE 0425	LE 0426	LE 0427
€	1616,-	1742,-	2490,-	3111,-
Zubehör				
Ballastgewichte pro Gerüst	**-**	**-**	**4**	**12**
	-	-	LE 0422	LE 0422
€ Stück	-	-	47,-	47,-

Zubehör gleich mitbestellen!

Rollenadapter
Zum Verschrauben an Lenkrolle zur Höhenverstellung.
Verstellbereich 6,5 cm.
1 VE = 4 Stück

LE 0423 €112,-

Hinweis:
Ballastierungsvorschriften in der Aufbau- und Verwendungsanleitung beachten.
Ballastgewichte nicht im Lieferumfang enthalten.

Schmutzfangmatten für den Außen- und Innenbereich

Stoppen Nässe, Matsch, Schnee und Schmutz schon vor der Tür

48h Versand

Bis zu 80 % der Schmutzansammlung an Einrichtungen und Böden werden durch den Fussverkehr verursacht.

Durch einen konsequenten Einsatz von Eingangsmatten kann die Bodenpflege und der Verbrauch von Pflegemitteln reduziert und die Lebensdauer des Bodens entschieden verlängert werden.

Eine effiziente Bodenschutzeinrichtung setzt sich aus folgenden Schritten zusammen:

Schritt 1: Erste Welle des groben Schmutzes (bis zu 40 %) wird aufgenommen.
Schritt 2: Feiner Schmutz und Feuchtigkeit wird von den Schuhsohlen entfernt (bis zu 70 %)
Schritt 3: Abschluß des Trocknungsprozesses, sichtbarer Staub und Feuchtigkeit sind entfernt.

Durch die Trocknung der Schuhe und der Vermeidung der Verschiebung der Bodenmatten durch den Gummi- oder Vinyl-Rücken, reduzieren Eingangsmatten auch das Sturz- und Rutschrisiko.

Doch welche Schmutzfangmatte ist die richtige für Sie?

Wir haben Ihnen hierzu ein übersichtliches Richtsystem erarbeitet, mit dem Sie ganz einfach zu Ihrer benötigen Matte gelangen. Sollten Sie sich dennoch unsicher sein – kein Problem! Wir beraten Sie gerne!


Außenbereich


Geeignet für leichte bis mittlere Beanspruchung


Fahrzeug- und Rollstuhlfreundlich


Feuchtigkeits-absorbtion


Innenbereich


Geeignet für mittlere bis hohe Beanspruchung


Kältebeständig


Drainagefunktion: Flüssigkeits- und Schmutzdurchfluß


Einsatz in geschützten Außen-Bereichen möglich


Geeignet für hohe bis sehr hohe Beanspruchung


Feuerresistent


Waschbar





1 Gummi-Wabenmatten ohne Kanten, 12,5 mm hoch

Für den Außen- oder Innenbereich zur feinen/mittleren Schmutzaufnahme.
Zu größeren Flächen koppelbar, einsetzbar freiliegend mit Aluminium-Rundum-Leisten oder einer Bodenvertiefung.
Schneller Flüssigkeitsabfluß durch Wabenkonstruktion für saubere und trockene Oberfläche.
Die Oberfläche der Gummi-Wabenmatte federt nicht.
14 mm EU-Normgerechte kleine Öffnungen für sicheres Überqueren mit Rollstühlen, Rollatoren und Koffern.

Sehr hohe Beanspruchung
Material: Naturkautschuk
Stärke: 12,5 mm
Gewicht: 9,8 kg/m²
Farbe: schwarz
Pflegehinweis: Abspritzen mit einem Schlauch

Maßanfertigungen sind möglich, kurze Lieferzeiten, bitte anfragen

L x B mm	1000 x 750	€	1500 x 1000	€
	TM 1083	**41,-**	TM 1084	**74,-**

Verbindungsstücke		
1 VE = 10 Stück	TM 0008	**11,-**

Schmutzfangmatten
für den Außenbereich

2 Gummi-Wabenmatten mit abgeschrägten Kanten, 12,5 mm

Für den Außen- oder Innenbereich zur feinen/mittleren Schmutzaufnahme
Abgeschrägte Kantenleisten an allen Seiten für einfachen Zugang
Schneller Flüssigkeitsabfluß durch Wabenkonstruktion für saubere und trockene Oberfläche
Die Oberfläche der Gummi-Wabenmatte federt nicht.
14 mm EU-Normgerechte kleine Öffnungen für sicheres Überqueren mit Rollstühlen, Rollatoren und Koffern

Sehr hohe Beanspruchung
Material: Naturkautschuk
Stärke: 12,5
Gewicht: 8,0 kg/m²
Farbe: schwarz
Kantenleisten an allen 4 Seiten

Pflegehinweis: Abspritzen mit einem Schlauch

L x B mm	Gewicht kg		€
900 x 700	6	TM 0199	49,-
1500 x 900	15	TM 0200	76,-
1800 x 1200	23	TM 0201	118,-









3 Gummi-Wabenmatten für Grobschmutz, 23 mm

Für den Außenbereich, bestens geeignet zur groben Schmutzaufnahme
Verwendung von Bürsteneinsetzen für Intensivstreifzonen
Hohes Eigengewicht, rutschfest auf allen Böden
Schneller Flüssigkeitsabfluß durch Wabenkonstruktion
für saubere und trockene Oberfläche
Extrem haltbarer Naturkautschuk, widersteht Kälte und zahlreiche Chemikalien

Sehr hohe Beanspruchung
Material: Naturkautschuk
Stärke: 23 mm
Gewicht: 13,3 kg/m²
Farbe: schwarz
Bürsteneinsätze für Intensivzonen
Pflegehinweis: Abspritzen mit einem Schlauch





Verbinder für Gummi-Wabenmatten

Verbinden mehrere Matten zu einer großen Fläche
1 VE = 10 Stück
TM 0008 € 11,-



L x B mm	800 x 600	1200 x 800	1500 x 1000
	TM 0004	TM 0005	TM 0006
€	45,-	61,-	91,-

Bürsteinsätze: Für partielle Intensiv-Abstreifzonen

Farbe	blau	rot	gelb	grün	schwarz
1 VE = 10 Stück	TM 0009	TM 0010	TM 0011	TM 0012	TM 0013
€	28,-	28,-	28,-	28,-	28,-

Schmutzfangmatten für den Außen- und Innenbereich

Textile Sauberlaufzonen gegen Staub und Feuchtigkeit

48h Versand





1 Schlingenmatten mit oder ohne Rand, 14 mm hoch

Ausführung ohne Rand in Maßzuschnitten für Außenbereiche oder Bodenvertiefungen
Ausführung mit Rand in Standardgrößen für den Außen- und Innenbereich
Kräftige 1 mm Ø Vinylschlingen aus 100% PVC „kratzen" die Sohle frei
Offener Rücken mit optimaler Schmutz- und Flüssigkeitsabfuhr
Schwer entflammbar (Bfl-S1) nach DIN EN 13501
Rutschfest nach R11 DIN 51130/BGR181
Geringe Oberfläche für einfache Begeh- und Befahrbarkeit

Sehr hohe Beanspruchung
Material: PVC-UV beständig
Stärke: 14 mm
Gewicht: 4,8 kg/m²

Pflegehinweis:
Ausschütteln, staubsaugen oder abspritzen mit einem Schlauch

Ausführung ohne Rand
Maßzuschnitte, Preise pro lfdm.

Breite mm	1200
rot	TM 0024
anthrazit	TM 0026
grau	TM 0194
schwarz	TM 0195
braun	TM 0196
€	**120,-**





Ausführung mit 4 seitigem, angepressten Rand

L x B mm	1500 x 900	1800 x 1200
anthrazit	TM 0022	TM 0023
€	**119,-**	**167,-**





2 Waschbare Schmutzfangmatten, 9 mm

Für den Innenbereich zur Realisation eines gewünschten „Schaufensters"
Velouroberfläche (100% PA) für sehr gute Schmutz- und Feuchtigkeitsaufnahme
Strapazierfähiger, absolut rutschfester Rücken
Farbbeständige Oberfläche

Sehr hohe Beanspruchung
Material: Polyamid, UV-beständig
Stärke: 9 mm
Gewicht: 2,9 kg/m²

Pflegehinweis:
Ausschütteln, staubsaugen
oder abspritzen mit einem Schlauch
Hygienische Reinigung durch
Maschinenwäsche 30°C

L x B mm	600x400	900x600	1500x900	1800x1200
grau	TM 0140	TM 0141	TM 0142	TM 0143
rot	TM 0148	TM 0149	TM 0150	TM 0151
beige	TM 0152	TM 0153	TM 0154	TM 0155
VE/St.	2	1	1	1
€	**21,-**	**36,-**	**77,30**	**116,10**







Schmutzfangmatten
für den Innenbereich

3 Zweifarbige Teppichmatten, 7 mm

Gemustere PP-Floroberfläche für Feinschmutz- und Wasseraufnahme
Feuchtigkeitsbeständiger, schmutzabweisender und rutschfester Vinylrücken
Geringe Oberfläche für sicheres Überqueren mit Rollstühlen, Karren etc.

Leichte bis mittlere Beanspruchung
Material: UV-beständiges Polypropylen
Stärke: 7 mm
Gewicht: 2,6 kg pro m²
Farben: metallic/rot/blau/braun

Rücken: schwarzes Vinyl (DOP frei)
Pflegehinweis: Ausschütteln, staubsaugen

L x B mm	900x600	1200x900	1500x900	1800x1200
VE Stück	2	1	1	1
metallic	TM 0205	TM 0206	TM 0207	TM 0208
rot	TM 0209	TM 0210	TM 0211	TM 0212
blau	TM 0213	TM 0214	TM 0215	TM 0216
braun	TM 0217	TM 0218	TM 0219	TM 0220
€	42,-	33,-	43,-	58,-





4 Gerillte Doppelfasermatten, 7 mm

PP-Fasern mit eingearbeiteten Borsten für Doppelfunktion:
Borstenfasern für Grob-, weiche Fasern für Feinschmutz und Feuchtigkeitsaufnahme
Feuchtigkeitsbeständiger, rutschfester und nicht abfärbender Vinylrücken
Geringe Oberfläche für sicheres Überqueren mit Rollstühlen, Karren etc.

Leichte bis mittlere Beanspruchung
Material: UV-beständiges Polypropylen
Stärke: 7 mm
Gewicht: 3,5 kg pro m²
Farben: grau/braun/blau

Rücken: schwarzes Vinyl (DOP frei)
Pflegehinweis: Staubsaugen

L x B mm	900x600	1500x900
VE/Stück	2	1
grau	TM 0240	TM 0241
braun	TM 0242	TM 0243
blau	TM 0244	TM 0245
€	38,-	49,-



5 Getuftete Schlaufenmatten, 10,5 mm

830 g/m² getuftete Delacon-Fasern im attraktivem Waffeldesign
Mit Doppelwirkung: Feinschmutz- und Nässeaufnahme (6 l pro m²) sowie Feuchtigkeitsabfluß durch erhöhte Oberfläche und Gummiränder
Robuster Antirutsch-Gummi-Rücken mit bruchsicheren Ecken

Mittlere bis hohe Beanspruchung
Material: Delacon-Polypropylen
Stärke: 10,5 mm
Gewicht: 4,3 kg pro m²
Farben: anthrazit/rot//braun/blau-grau
Rücken: Naturkautschuk
Pflegehinweis: Staubsaugen, Teppichreinigungsgerät, abspritzen und aufhängen



L x B mm	900 x 600	1200 x 900	1500 x 900	1800 x 1200
Farbe				
anthrazit	TM 0083	TM 0107	TM 0084	TM 0086
rot	TM 0087	TM 0108	TM 0088	TM 0090
braun	TM 0091	TM 0109	TM 0092	TM 0094
blau-grau	TM 0095	TM 0110	TM 0096	TM 0098
€	32,-	56,-	68,-	101,-





Schmutzfangmatten für den Innenbereich/Logomatten

Für den gepflegten und aussagekräftigen Empfang

48h Versand











1 Schmutzfangmatten mit Kante in Wunschlänge 9,0 mm

Langkettiger Olefin für sehr gute Feinschmutz-/Nässeaufnahme (7 l pro m²)
Durch farbbeständige Oberfläche das Aushängeschild für den ersten Eindruck
Sehr strapazierfähiger, robuster Vinylrücken
Wunschzuschnitt mit geklebter umlaufender Anlaufkante bis max 18,3 m

Sehr hohe Beanspruchung
Material: langfibriger Olfin
Stärke: 9 mm
Gewicht: 3 kg pro m²
Farben: grau/dunkelblau/rot/braun
Rücken: schwarzes Vinyl (DOP frei)

Pflegehinweis: Leichte Reinigung durch staubsaugen oder ausschütteln

Länge max. m	18,3		
Breite mm	910	1220	1830
grau	TM 0169	TM 0173	TM 0177
dunkelblau	TM 0170	TM 0174	TM 0178
rot	TM 0171	TM 0175	TM 0179
braun	TM 0172	TM 0176	TM 0180
€/lfdm.	55,-	73,-	98,-



2 Nadefilz-Matten, 10 mm

1200 g/m² 100% PP-Fasern mit effektiven Fischgrätenmuster:
Bürstenwirkung in mehreren Richtungen
Bruchsichere Fasern fangen Feinschmutz und Nässe auf
Flüssigkeitsbeständiger, rutschfester, nicht-färbender geschlossener Vinylrücken

Sehr hohe Beanspruchung
Material: antistatisches Polypropylen
Stärke: 10 mm
Gewicht: 3,7 kg pro m²
Farben: anthrazit/herbstbraun/braun/grau

Rücken: schwarzes Vinyl (DOP frei)
Pflegehinweis:
Staubsaugen



L x B mm	900 x 600	1500 x 900	1800 x 1200
anthrazit	TM 0221	TM 0222	TM 0223
braun	TM 0227	TM 0228	TM 0229
€	36,-	69,-	102,-



3 Nicht waschbare (6 mm) und waschbare (8,5 mm) Logomatten

Feinschmutzreinigende und trocknende Schmutzfangmatte mit Werbeeffekt
Getufteter Teppich, 405/700 g/m² (Standard/Waschbar) 100 % knitterfreier Polyamid
Vinyl- (Standard) oder rutschfester Nitrilrücken (Waschbar), Gewicht 2,7 kg
Pflegehinweis: Staubsaugen oder Maschinenwäsche bei 50° (waschbare Ausführung)

Bitte senden Sie uns das gewünschte Motiv in einer reproduzierbaren Layout-Vorlage oder Bilddatei.
Sie erhalten einen Designentwurf mit Farbauswahl zur Produktionsfreigabe/Änderung.
Bitte beachten Sie: Kein Umtausch oder Rückgabe
Einmalige Reprokosten von: TM 0105 € 83,-

Standard L x B mm	900 x 600	1200 x 900	1500 x 900	1800 x 1200
	TM 0233	TM 0234	TM 0235	TM 0236
€	37,-	60,-	76,-	120,-
Waschbar L x B mm	**850 x 600**	**1150 x 850**	**1500 x 850**	**1800x1150**
	TM 0099	TM 0100	TM 0101	TM 0106
€	71,-	123,-	164,-	245,-

Arbeitsplatzmatten und Bodenbeläge

– Für trockene Bereiche

Warum Arbeitsbodenbeläge sinnvoll sind:

Ergonomie

Langes Stehen auf hartem und kaltem Untergrund verursacht ein Verhärten der Muskeln, was zu einer schlechteren Durchblutung führen kann und Muskel- und Gelenkschmerzen verursacht. Auch eine Fehlstellung des Fußes, der sogenannte Plattfuß, kann entstehen. Darüber hinaus vermehren sich die Klagen über Schmerzen im unteren Rückenbereich.
Der Dämmungseffekt gegen kalte Fußböden steigert das allgemeine Wohlbefinden und senkt das Krankheits-Ausfallrisiko durch Erkältungen oder Blasenentzündungen. Die Abwehrkräfte des Menschen werden gefördert.

Anti-Rutsch-Effekt und Sicherheit

Das Rutschen und Stürzen ist verantwortlich für bis zu 20-30 % der Arbeitsunfälle und führt meist zu einer langen Unterbrechung der Arbeit. Durch den Anti-Rutsch-Effekt kann das Risiko des Arbeitsausfalls gesenkt und das Sicherheitsgefühl der Mitarbeiter erhöht werden.

Anti-Ermüdung

Neben gesundheitlichen Aspekten gibt es weitere gute Gründe für den Einsatz von Bodenbelägen.

So kann die Arbeitseffizienz und Produktivität der Mitarbeiter durch den Anti-Ermüdungs-Effekt wesentlich gesteigert werden.
Der Einsatz von Anti-Ermüdungsmatten sorgt für die richtige Balance zwischen linkem und rechtem Bein, Mikrobewegungen der Füße werden konsequent gedämpft und die Durchblutung der Beinmuskeln verbessert. Überhöhte Dämpfung welche den positiven Effekt umkehren würde, wird vermieden.

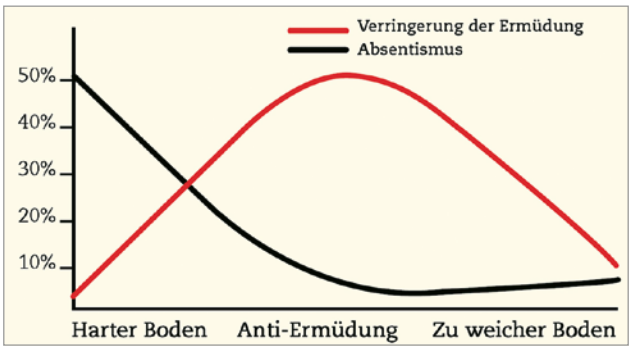

Das Empfinden welches die richtige Matte ist, ist von Mensch zu Mensch unterschiedlich.
Um Sie bestmöglichst zu unterstützen finden Sie das nachfolgende Richtsystem für den Arbeitsbodenbereich.


Geeignet für normale Beanspruchung


Geeignet für hohe Beanspruchung


Geeignet für sehr hohe bis höchste Beanspruchung


Befahrbar mit leichten Transportgeräten (Sackkarren o.ä)



Extra Rutschfest
Keine Verschiebung auf Fußböden


Öl-Beständig


Feuerresistent


Drainagefunktion: Flüssigkeits- und Schmutzdurchfluß

1 Flexible Fliesen-Bodenbeläge, 7 mm

Allround-Bodenbelag für leichte bis intensive Nutzung
Einsatzbereiche in Industrie, Gewerbe oder Heimbereich
Gut geeignet zum Auslegen auf beschädigten oder gefährlichen Bodenflächen
Einfaches Schwalbenschwanz-Verbindungssystem
Bodenplatten aus strapazierfähigem, PVC
Befahrbar (Sackkarren, Handwagen, Materialwagen usw.)

Zwei Oberflächen verfügbar: genoppt oder strukturiert
Stärke: 7 mm
Gewicht: 4 kg pro m^2
Farben: schwarz, grau, blau
Pflegehinweis: Hochdruckreiniger, abkehren, absaugen





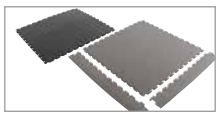







Ausführung	genoppt	strukturiert	Randleisten	Eckleisten
LxB mm	500x500	500x500	515x80	590x80
VE=Stück	8	8	4	4
schwarz	TM 1068	TM 1071	TM 1074	TM 1077
grau	TM 1069	TM 1072	TM 1075	TM 1078
blau	TM 1070	TM 1073	TM 1076	TM 1079
€	186,-	186,-	36,-	36,-

Arbeitsplatzmatten und Bodenbeläge - Für trockene Bereiche

Ergonomie – Anti-Ermüdung – Sicherheit

3 Jahre Garantie | 48h Versand



1 – 4 Vinylbeläge, 9,0 mm hoch

Für trockene Bereiche mit normaler Beanspruchung
Für Steharbeitsplätze in Produktion, Lager- und Kommission
Geschäumte Vinylkonstruktion, Geh- und Stehkomfort auf Millionen kleinster Luftblasen pro m² **mit hoher Rutschfestigkeit**
Bewährte Qualität, erhält die Leistung, reduziert Krankheitsbedingte Ausfälle
4 abgeschrägte Kanten für verminderte Stolpergefahr
Frei auslegbar, geschlossene Oberfläche, pflegeleicht
Schutz für herabfallende Teile und Werkzeuge

Geprüfte Rutschfestigkeit R10 gem. DIN 51130 und BGR 181
Stärke: 9,4 mm
Farben: grau, schwarz und schwarz mit gelben Warnstreifen
Gewicht: 2,3 kg pro m²
Pflegehinweis: Abfegen, absaugen



1 Rillenprofil



Matten			Rollen	
L x B mm	910 x 600	1520 x 910	18.300 x 910	18.300 x 1220
grau	TM 0300	TM 0301	TM 0302	TM 0303
schwarz	TM 0304	TM 0305	TM 0306	TM 0307
€	25,-	42,-	458,-	590,-

Maßzuschnitte, Preise pro lfdm.

Breite mm	600	910	1220
grau	TM 0308	TM 0309	TM 0310
schwarz	TM 0311	TM 0312	TM 0313
€	23,-	34,-	44,-

Größte Stücklänge 18,3 m. Preise siehe unter „Rollen".

2 Rillenprofil mit Warnstreifen



Matten			Rollen	
L x B mm	910 x 600	1520 x 910	18.300 x 910	18.300 x 1220
schwarz/gelb	TM 0422	TM 0423	TM 0424	TM 0425
€	29,-	45,-	468,-	638,-

Maßzuschnitte, Preise pro lfdm.

Breite mm	600	910	1220
schwarz/gelb	TM 0426	TM 0427	TM 0428
€	25,-	32,-	43,-

Größte Stücklänge 18,3 m. Preise siehe unter „Rollen".

3 Orangenhaut

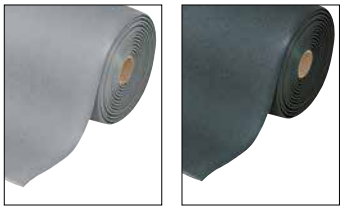

Matten			Rollen	
L x B mm	910 x 600	1520 x 910	18.300 x 910	18.300 x 1220
grau	TM 0314	TM 0315	TM 0316	TM 0317
schwarz	TM 0318	TM 0319	TM 0320	TM 0321
€	25,-	43,-	458,-	590,-

Maßzuschnitte, Preise pro lfdm.

Breite mm	600	910	1220
grau	TM 0322	TM 0323	TM 0324
schwarz	TM 0325	TM 0326	TM 0327
€	24,-	34,-	43,-

Größte Stücklänge 18,3 m. Preise siehe unter „Rollen".

4 Orangenhaut mit Warnstreifen



Matten			Rollen	
L x B mm	910 x 600	1520 x 910	18.300 x 910	18.300 x 1220
schwarz/gelb	TM 0328	TM 0329	TM 0330	TM 0331
€	29,-	57,-	546,-	744,-

Maßzuschnitte, Preise pro lfdm.

Breite mm	600	910	1220
schwarz/gelb	TM 0332	TM 0333	TM 0334
€	25,-	35,-	46,-

Größte Stücklänge 18,3 m. Preise siehe unter „Rollen".

Für trockene Bereiche

Hohe Beanspruchung – Ideal für Mehrarbeitsplätze

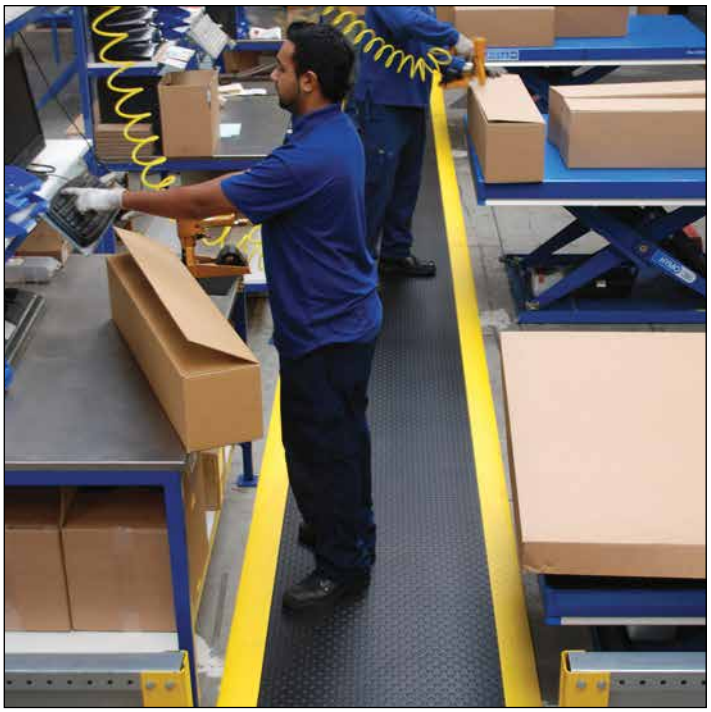

5 - 6 Vinylbeläge mit Dyna-Shield-Oberfläche, 12,7 mm hoch

Für trockene Bereiche mit hoher Beanspruchung
Für Steharbeitsplätze in Produktion, Montage, Versand
Strapazierfähige Dyna-Shield-Oberfläche für 50 % höhere
Verschleißfestigkeit gegenüber herkömmlichen Vinylmatten
Leistungssteigernd, aktiv gegen Überlastung des Bewegungsapparates
4 abgeschrägte Kanten für verminderte Stolpergefahr
Frei auslegbar, gute Schalldämmung und Isolation gegen Bodenkälte/-wärme

Schutz für herabfallende Teile und Werkzeuge
Geprüfte Rutschfestigkeit R10 gem. DIN 51130 und BGR 181
Brennbarkeit Klasse 2 nach NFPA Sicherheitscode 101
Stärke: 12,7 mm
Gewicht: 4,0 kg pro m^2
Farben: grau, schwarz und schwarz mit gelben Warnstreifen
Pflegehinweis: Abfegen, absaugen

5 Noppenprofil

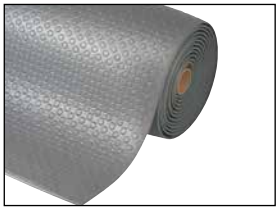

Matten			Rollen		Maßzuschnitte, Preise pro lfdm.			
L x B mm	910 x 600	1520 x 910	18.300 x 910	18.300 x 1220	Breite mm	600	910	1220
grau	TM 0335	TM 0336	TM 0337	TM 0338	grau	TM 0343	TM 0344	TM 0345
€	43,-	84,-	891,-	1139,-	€	38,-	54,-	70,-

Größte Stücklänge 18,3 m. Preise siehe unter „Rollen".

6 Noppenprofil mit Warnstreifen

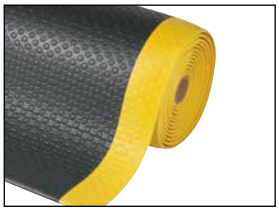

Matten			Rollen		Maßzuschnitte, Preise pro lfdm.			
L x B mm	910 x 600	1520 x 910	18.300 x 910	18.300 x 1220	Breite mm	600	910	1220
schwarz/gelb	TM 0349	TM 0350	TM 0351	TM 0352	schwarz/gelb	TM 0353	TM 0354	TM 0355
€	45,-	89,-	960,-	1226,-	€	42,-	60,-	76,-

Größte Stücklänge 18,3 m. Preise siehe unter „Rollen".

7 Rautenprofil

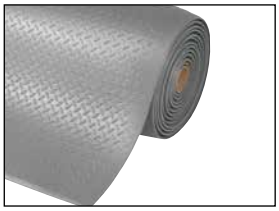

Matten			Rollen		Maßzuschnitte, Preise pro lfdm.			
L x B mm	910 x 600	1520 x 910	18.300 x 910	18.300 x 1220	Breite mm	600	910	1220
grau	TM 0356	TM 0357	TM 0358	TM 0359	grau	TM 0364	TM 0365	TM 0366
schwarz	TM 0360	TM 0361	TM 0362	TM 0363	schwarz	TM 0367	TM 0368	TM 0369
€	43,-	84,-	891,-	1139,-	€	39,-	56,-	71,-

Größte Stücklänge 18,3 m. Preise siehe unter „Rollen".

8 Rautenprofil mit Warnstreifen

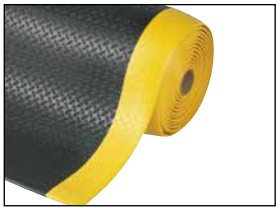

Matten			Rollen		Maßzuschnitte, Preise pro lfdm.			
L x B mm	910 x 600	1520 x 910	18.300 x 910	18.300 x 1220	Breite mm	600	910	1220
schwarz/gelb	TM 0370	TM 0371	TM 0372	TM 0373	schwarz/gelb	TM 0374	TM 0375	TM 0376
€	45,-	89,-	960,-	1226,-	€	42,-	60,-	76,-

Größte Stücklänge 18,3 m. Preise siehe unter „Rollen".

Arbeitsplatzmatten und Bodenbeläge - Für trockene Bereiche

Sehr hohe Beanspruchung – Ideal für Mehrarbeitsplätze

48h Versand



Laminierte Vinyl-Industriebeläge, 12,7/14 mm hoch

Für Steharbeitsplätze in Montage, Produktion, Versand
Höchste Verschleißfestigkeit, für Mehrschichtbetrieb geeignet
Hochfeste laminierte Oberfläche auf einer 100%igen mikrozellulären Vinyl-Dämmendschicht
Hohe Leistungssteigerung, hervorragende Ermüdungshemmung des Bewegungsapparats
4 abgeschrägte Kanten für verminderte Stolpergefahr
Frei auslegbar, sehr gute Isolierung gegen Bodenkälte-/wärme
Schutz für herabfallende Teile und Werkzeuge
Mit innovativer Redstop-Technologie, die ein Verrutschen von Matten verhindert
Befahrbar (Sackkarren, Handwagen, Materialwagen usw.)
Reinigungshinweis: Abfegen, absaugen

Modell 1-2:
Für trockene Bereiche mit sehr hoher Beanspruchung
Für industrielle Bereiche im Dauerbetrieb
Geprüfte Rutschfestigkeit R 10 gem. DIN 51130 und BGR 181
Schwer entflammbar (Bfl-S1) nach DIN 4102
Stärke: 14 mm
Gewicht: ca. 6,5 kg/m²
Farben: schwarz und schwarz mit gelben Warnstreifen



Größte Stücklänge 22,8 m. Preise siehe unter „Rollen".

1 Rautenprofil



Matten			Rollen	
L x B mm	910 x 600	1520 x 910	22.800 x 910	22.800 x 1220
schwarz	TM 0377	TM 0378	TM 0379	TM 0380
€	65,-	151,-	2359,-	3112,-
grau	TM 0394	TM 0395	TM 0396	TM 0397
€	65,-	153,-	2434,-	3207,-

Maßzuschnitte, Preise pro lfdm.			
Breite mm	600	910	1220
schwarz	TM 0381	TM 0382	TM 0383
€	75,-	112,-	151,-
grau	TM 0398	TM 0399	TM 0400
€	76,-	106,-	153,-

Größte Stücklänge 22,8 m. Preise siehe unter „Rollen".

2 Rautenprofil mit Warnstreifen



Matten			Rollen	
L x B mm	910 x 600	1520 x 910	22.800 x 910	22.800 x 1220
schwarz/gelb	TM 0384	TM 0385	TM 0386	TM 0387
€	70,-	170,-	2554,-	3371,-

Maßzuschnitte, Preise pro lfdm.			
Breite mm	600	910	1220
schwarz/gelb	TM 0388	TM 0389	TM 0390
€	74,-	112,-	164,-

Größte Stücklänge 22,8 m. Preise siehe unter „Rollen".

Für trockene Bereiche

Hohe Beanspruchung – Zur Verwendung an Einzelarbeitsplätzen

3 Ergonomische Arbeitsplatzmatten, 14 mm hoch

Für trockene Bereiche, Noppenprofil
Ideal für Arbeitsplatzeinsatz in Industrie
Trittsichere, Oberfläche aus 100 % Polyurethan, **Shorehärte 50 A**
Hohe Verschleißfestigkeit, geeignet für mittlere Beanspruchung
Optimale physiologische Federung durch Noppen auf Oberseite
Ideale Stehergonomie zur Entlastung der Bewegungsapparates
4 abgeschrägte Kanten für verminderte Stolpergefahr
Frei auslegbar, senkt den Trittschallpegel durch Dämmfunktion
Gute Isolation gegen kalte oder warme Böden
Schutz für herabfallende Teile und Werkzeuge
Geprüfte Rutschfestigkeit R11 nach DIN 51130 und BGR 181
Schwer entflammbare Ausführung nach Brandschutzklasse 1 (B1)
Temperaturbeständig -40° bis +80°C
Befahrbar (Sackkarren, Handwagen, Materialwagen)
Stärke: 14 mm
Gewicht: 5,2 kg pro m^2
Farbe: grau
Reinigungshinweis: Hochdruckreiniger, absaugen

Länge x Breite mm	950x650	1250x950
Standard	TM 1053	TM 1055
€	114,-	204,-
Schwer entflammbar	TM 1054	TM 1056
€	125,-	209,-

2







Ergonomie-Arbeitsplatzmatte mit Oberflächenwahl 14/13 mm

Für trockene Bereiche mit Noppenprofil
Ermüdungsfreies Stehen/Gehen in Montage, Versand und Verkauf (Kassen)
Hochqualitative geschlossene Polyurethan-Zellstruktur, **Shorehärte 25 A**
Hoher Abnutzungswiderstand gegenüber herkömmlichen Gummimatten
Geeignet für mittlere Beanspruchung
Leistungssteigernd, aktiv gegen Überlastung des Bewegungsapparates
Abgeschrägte Kanten für verminderte Stolpergefahr
Frei auslegbar, beste Isolationswerte gegen Bodenkälte und -wärme
Schutz für herabfallende Teile und Werkzeuge
Modell Nr. 3 rutschfest R11 nach DIN 51130 und BGR 181
Temperaturbeständig -40° bis +80°C
Befahrbar (Sackkarren, Handwagen, Materialwagen)
Stärke: 14/13 mm (Halbrund-/Flachprofil)
Gewicht: 4,8/4,4 kg pro m^2 (Halbrund-/Flachprofil)
Farbe: schwarz
Reinigungshinweis: Hochdruckreiniger, abkehren, absaugen

**(ESD/EPA-Ausführung
und flammhemmend auf Anfrage)**





4 Halbrund-Noppenprofil, 14,0 mm hoch

- Für Tätigkeiten, bei denen der Ausführende überwiegend ohne Drehbewegung auf der Stelle steht

Länge x Breite mm	900 x 650	1250 x 950	1850 x 950
	TM 0506	TM 0507	TM 0508
€	88,-	202,-	300,-

5 Flach-Noppenprofil, 13,0 mm hoch

- Für Tätigkeiten, bei denen häufig Drehbewegungen und kurze Wege auszuführen sind

Länge x Breite mm	900 x 650	1250 x 950	1850 x 950
	TM 0509	TM 0510	TM 0511
€	89,-	189,-	300,-

3 Jahre Garantie

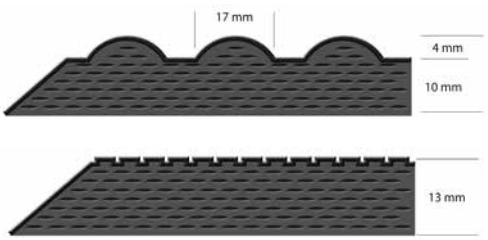

Arbeitsplatzmatten für trockene Bereiche

Normale und hohe Beanspruchung – Für Einzel-/Mehrarbeitsplätze im Zuschnitt oder Stecksystem

48h Versand



1 Erweiterbare Arbeitsplatzmatten, 14 mm

Für trockene Bereiche mit hoher Beanspruchung, Noppenstruktur
Trittsichere, rutschfeste Oberfläche aus **100 % Naturkautschuk, Shorehärte 30 A**
Hohe Verschleißfestigkeit
Ideale physiologische Federung durch Noppen auf Oberseite
Gute Stehergonomie zur Entlastung des Bewegungsapparates
Abgeschrägte Kanten für verminderte Stolpergefahr
Schwalbenschwanzverbindunen, beliebig einfach erweiterbar
Senkt den Trittschallpegel durch Dämmfunktion
Gute Isolation gegen kalte oder warme Böden
Schutz für herabfallende Teile und Werkzeuge
Temperaturbeständig -40° bis +80°C
Befahrbar (Sackkarren, Handwagen, Materialwagen)
Stärke: 14 mm
Gewicht: 5,5 kg pro m^2
Farbe: grau
Reinigungshinweis: Leichte Reinigung mit Hochdruckreiniger, absaugen



Ausführung		Einzelmatte	Mittelstück	Endstück
Länge x Breite	mm	900x600	700x800	300x800
VE/Stück		1	1	2
		TP 0324	TM 0157	TM 0158
	€	52,-	63,-	36,-

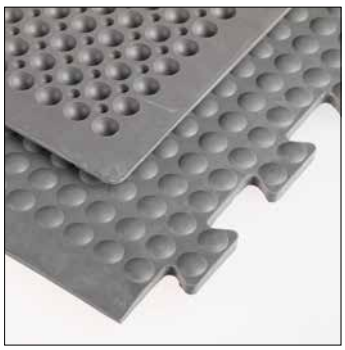

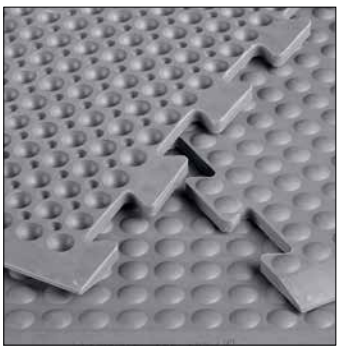

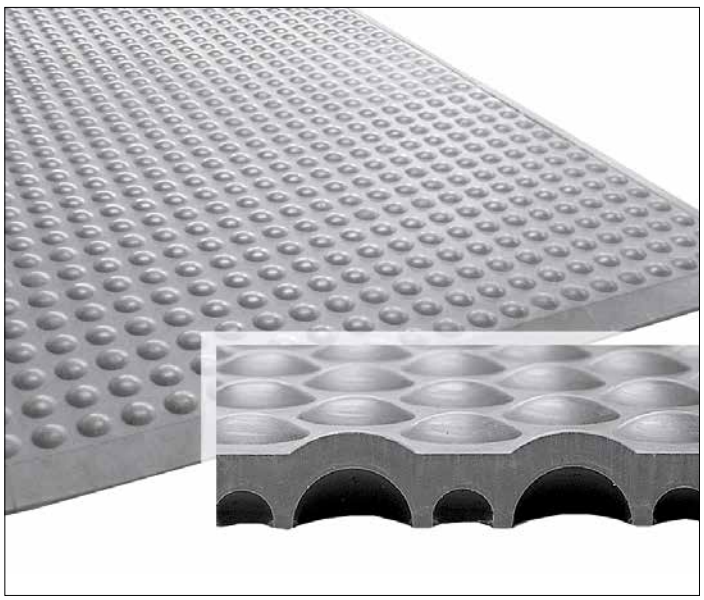



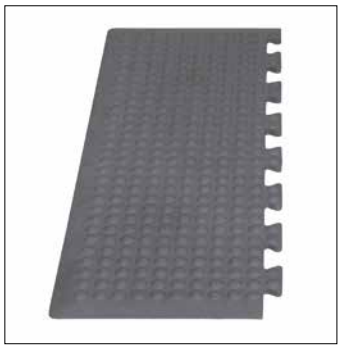

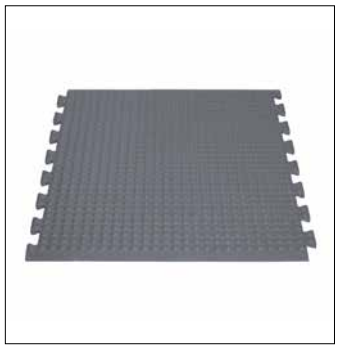

Für trockene Bereiche

Hohe bis sehr hohe Beanspruchung – Für Einzel-/Mehrarbeitsplätze im Stecksystem

2 Erweiterbare Arbeitsplatzmatten, 12,5 mm

Für trockene Bereiche mit hoher Beanspruchung
Rautenprofil, ideal für Arbeitsplätze mit hohen Temperaturen z.B. Lackierereien
Strapazierfähige, trittsichere Oberfläche aus Natur-/Nitrilkautschuk
Flexibles Modulsystem zum Stecken oder als Einzelmatte
Gute Stehergonomie zur Entlastung des Bewegungsapparates
Abgeschrägte Kanten für verminderte Stolpergefahr
Senkt den Trittschallpegel durch Dämmfunktion
Gute Isolation gegen kalte oder warme Böden
Schutz für herabfallende Teile und Werkzeuge
Beständig gegen Öle und die meisten Chemikalien
Temperaturbeständig -20° bis +80°C
Stärke: 12,5 mm
Gewicht: 9 kg pro m^2
Farbe: schwarz
Reinigungshinweis: Reinigung mit Hochdruckreiniger, absaugen, abkehren







Ausführung		Einzelmatte	Mittelstück	Endstück
Länge x Breite	mm	800 x 700	800 x 700	800 x 700
VE = Stück		2	1	2
		TM 0461	TM 0462	TM 0463
	€	**82,-**	**49,-**	**88,-**

3 Glatte Universal-Gummimatten, 19 mm

Für trockene Bereiche mit hoher Beanspruchung im Stecksystem Universelle Auswahl für individuelle Anwendungsbereiche

Naturkautschuk für die allgemeine Anwendung, z.B. Lackierereien
100% Nitrilkautschuk, öl-und fettbeständig (z.B. KFZ-Werkstätten)
Zusätzlich feuerbeständig (z.B. Schweißbereiche)
Leitfähige Ausführung oder Ausführung mit extra Rutschfestigkeit (R13) auf Anfrage.

Patentierte Kantenleisten für Innen und Außenecken separat bestellbar

Sehr hohe Verschleißfestigkeit
Hohe Leistungssteigerung, hervorragender Antiermüdungseffekt des Bewegungsapparats
Ansteckbare Kantenleisten für verminderte Stolpergefahr
In Verbindung mit Kantenleisten befahrbar (Sackkarren, Handwagen, Materialwagen)
Noppenverbindungen, beliebig einfach erweiterbar
300 x 300 mm Rasterungen für Maßanfertigungen
Gute Isolation gegen Bodenkälte/-wärme
Schutz für herabfallende Teile und Werkzeuge
Geprüfte Standardrutschfestigkeit R9 nach DIN51130 und BGR181
Stärke: 12,5 mm
Gewicht: 12 kg pro m^2, Farbe: schwarz
Reinigungshinweis: Hochdruckreiniger, absaugen, abkehren



Länge x Breite mm Ausführung		910 x 910 Standard	ölbeständig	öl-/feuerbeständig
schwarz		TM 0464	TM 0465	TM 0466
	€	**61,-**	**120,-**	**154,-**
Kantenleisten, Länge 910 mm				
weibliches Verbindungsstück für Mattenrand mit Verbindung				
		schwarz	**signalgelb**	**rot**
		TM 0467	TM 0468	TM 0469
	€	**16,-**	**16,-**	**15,-**
männliches Verbindungsstück für Mattenrand ohne Verbindung				
		schwarz	**signalgelb**	**rot**
		TM 0470	TM 0471	TM 0472
	€	**16,-**	**16,-**	**15,-**



Hinweis:
Keine Extraecken erforderlich!

Bodenmatten/Bodenbelag - Für trockene Bereiche

Sehr hohe Beanspruchung – Flexibles Stecksystem zur Verwendung an allen Arbeitsplätzen

48h Versand

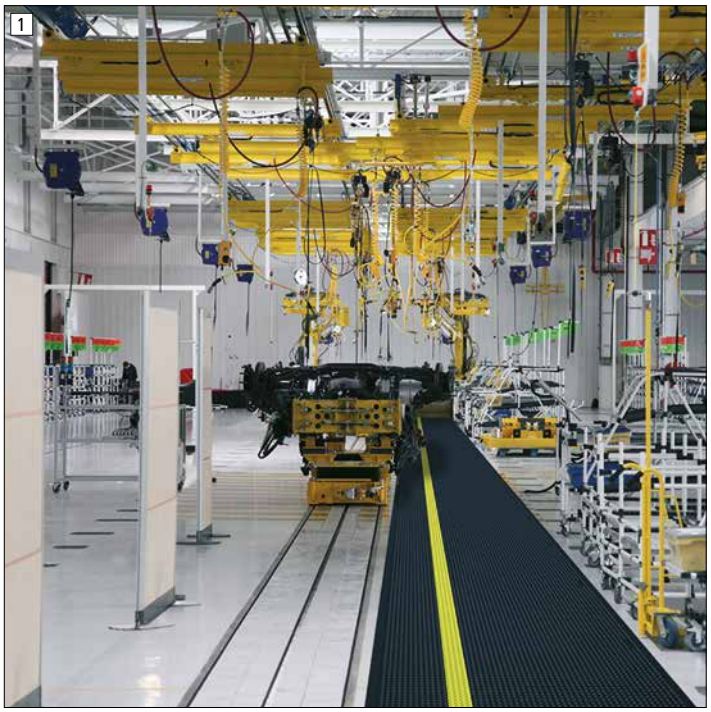



1 Universal-Ergonomie-Arbeitsmatten, 13 mm

Für trockene Bereiche mit sehr hoher Beanspruchung im Stecksystem
Universelle Auswahl für individuelle Anwendungsbereiche

Naturkautschuk für die allgemeine Anwendung
Nitrilkautschuk für Ölbeständigkeit (z.B KFZ-Werkstätten)
Nitrilkautschuk, zusätzlich feuerbeständig (z.B. Schweißarbeitsplätze)
Eine entsprechende ESD-Ausführung finden Sie auf Seite 266

Separat bestellbar:
Kurvenausführung für durchgängige Verlegung auch mit Richtungswechsel
Patentierte Kantenleisten für Innen und Außenecken
Flexible Warnleiste für individuelle Kennzeichnung von Gefahrenzonen

Sehr hohe Verschleißfestigkeit
Hohe Leistungssteigerung, hervorragende
Ermüdungshemmung des Bewegungsapparats
Ansteckbare Kantenleisten für verminderte Stolpergefahr
Noppenverbindungen, beliebig einfach erweiterbar
300 x 300 mm Rasterungen für Maßanfertigungen
Gute Schalldämmung und Isolation gegen Bodenkälte-/wärme
Schutz für herabfallende Teile und Werkzeuge
Geprüfte Rutschfestigkeit R9 gem. DIN 51130 und BGR 181
Feuerbeständiger Belag getestet auf Entflammbarkeit Klasse Bfl-S1 nach DIN EN13501
Mit Kantenleisten befahrbar (Sackkarren, Handwagen, Materialwagen)
Stärke: 13 mm
Gewicht: 10,5 kg pro m^2
Farben: schwarz, Kanten- und Warnleisten auch in signalgelb
Pflegehinweis: Abfegen, absaugen

1 Bodenmatten 2 Seiten mit Verbindung, Noppenstruktur



Länge x Breite 910 x 910 mm

Ausführung	Standard	Ölbeständig	Ölbeständig und Feuerresistent
schwarz	TM 0429	TM 0430	TM 0431
€	57,-	131,-	142,-

2 Kurven-Bodenmatten, 1 Seite mit Verbindung, Noppenstruktur

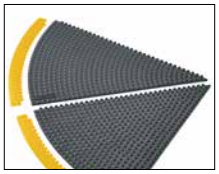

45° Kurve, Länge 910 mm

Ausführung	Standard	Ölbeständig
schwarz	TM 0432	TM 0433
€	43,-	87,-

3 Kantenleisten



Länge 910 mm

Weibliches Verbindungsstück für Mattenrand mit Verbindung		Männliches Verbindungsstück für Mattenrand ohne Verbindung		
	Für 1		Für 1	Für 2
schwarz	TM 0435	schwarz	TM 0437	TM 0438
signalgelb	TM 0439	signalgelb	TM 0441	TM 0442
€	17,-	€	14,-	21,-

4 Signalleiste aus Nitrilkautschuk



Für Bodenmatten in signalgelb, flexibel verschiebbar

B x L mm	10 x 910	TM 0443	€ 40,-

Für feuchte und trockene Bereiche

Normale Beanspruchung – Antibakterielle Bodenmatten für Küche/Kantine

5 Offene antibakterielle Bodenmatten, 12,7 mm

Für feuchte und trockene Bereiche mit normaler Beanspruchung
Ideal im Nahrungsmittelhandwerk, im Handel und in Gastronomie
Federnde, offene Naturkautschukmatte (schwarz) oder mit
75 % Nitrilkautschuk (rot und blau)
Lange Lebensdauer
Offene Oberfläche ermöglicht den Abfluß von Flüssigkeiten und Verschmutzungen, kleine Produktionsabfälle fallen in die Waben – die Lauffläche bleibt sauber und rutschfest
4 abgeschrägte Kanten für verminderte Stolpergefahr
Frei auslegbar, isoliert gegen kalte oder warme Böden
Schutz für herabfallende Teile und Werkzeuge
Rote Bodenmatten für den Kontakt mit Fetten und Ölen geeignet.
Stärke: 12,7 mm
Auch in 20 mm stärke, für Industrieeinsatz erhältlich. Bitte anfragen.
Gewicht: 4,0 kg pro m^2
Farben: schwarz, rot
Reinigungshinweis: Abspritzen mit einem Schlauch

48h Versand

Länge x Breite mm	1520 x 910	2970 x 910	5940 x 910
schwarz	TM 0391	TM 0392	TM 0393
€	**64,-**	**122,-**	**296,-**
rot, öl-/fettbeständig	TM 1080	TM 1081	TM 1082
€	**100,-**	**203,-**	**463,-**





6 Geriffelte Vinyl-Bodenmatte 11,5 mm

Für nasse und trockene Bereiche ideal in Industrie und Handwerk geeignet.
Sorgt für eine erhöhte und komfortablere Standfläche als beispielsweise Beton.
Die strukturierte Oberfläche sorgt für **Rutschfestigkeit gemäß DIN 51130 – R10** und die miteinander verschweißten Streifen sorgen für die nötige Stabilität.
Außerdem ermöglicht die offene Standfläche ein Abfließen von Flüssigkeiten.

Leichte und flexible Matte – einfach zu bewegen und zu reinigen, lose verlegbar.
Temperaturbeständig: -30°C - +60°C
Resistent gegen Säuren und Alkalien
Stärke: 11,5 mm
Gewicht: 7,5 kg/m^2

Als Maßzuschnitt oder Rolle á 10 m erhältlich.
In den Farben Schwarz, Grau und Blau.

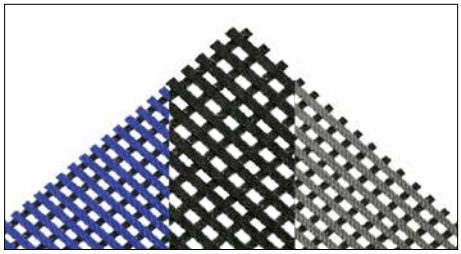

Weitere Farben auf Anfrage erhältlich



Ausführung	lfdm.			10 m Rolle		
Breite mm	**590**	**1000**	**1200**	**590**	**1000**	**1200**
schwarz	TM 0480	TM 0481	TM 0482	TM 0483	TM 0484	TM 0485
grau	TM 0486	TM 0487	TM 0488	TM 0489	TM 0490	TM 0491
blau	TM 0492	TM 0493	TM 0494	TM 0495	TM 0496	TM 0497
€	69,-	98,-	128,-	560,-	813,-	1066,-



Bodenmatten - Für feuchte und trockene Bereiche

Hohe und höchste Beanspruchung – Sicherheitsmatten





1 Industrie-Sicherheitsmatten, 12,5/15 mm

Ideal für Maschinenarbeitsplätze und Laufzonen sowie Bedienungstheken
Aus weichen und elastischem PVC-Profilen mit gelben Warnstreifen
Für eine Entlastung der Bewegungsappartur, antiermüdend und flexibel
Offene Oberfläche für den Abfluß von Flüssigkeiten und Verarbeitungsresten
Frei auslegbar, isoliert gegen Bodenkälte, mit Gartenschere schneidbar
Schutz für herabfallende Teile und Werkzeuge
In Verbindung **mit Kantenleisten befahrbar** (Sackkarren usw.)
Temperaturbeständig von -5° bis +60°C

Ausführung 1
Für feuchte und trockene Bereiche mit hoher Beanspruchung
Geprüfte Rutschfestigkeit R 10 gem. DIN 51130
Stärke: 12,5 mm
Gewicht: 6 kg pro m²
Farben: schwarz/gelb

Ausführung 2
Für feuchte und trockene Bereiche mit sehr hoher Beanspruchung
Erhöhte geprüfte Rutschfestigkeit R 11 gem. DIN 51130
Stärke: 15 mm
Gewicht: 8 kg pro m²
Farbe: schwarz

	lfdm.				10 m-Rollen			
Breite mm	**600**	**800**	**1000**	**1200**	**600**	**800**	**1000**	**1200**
Ausführung 1								
schwarz/gelb	TM 0889	TM 0891	TM 0893	TM 0895	TM 0890	TM 0892	TM 0894	TM 0896
€	**76,-**	**107,-**	**114,-**	**133,-**	**637,-**	**834,-**	**1223,-**	**1229,-**
Ausführung 2								
schwarz	TM 0912	TM 0914	TM 0916	TM 1089	TM 0918	TM 0920	TM 0922	TM 1091
€	**80,-**	**101,-**	**123,-**	**144,-**	**674,-**	**899,-**	**1124,-**	**1349,-**

Kanten	**Längsseite**	**€/lfdm.**	**Breitseite**	**€/ldfm.**
schwarz	TP 0897	**26,50**	TP 0899	**25,30**
schwarz/gelb	TP 0898	**29,-**	TP 0900	**26,40**







3 Schwere, offene Nitril-Gummimatten, 22 mm

Für feuchte und trockene Bereiche mit höchster Beanspruchung
Ideal in Montage, Reparatur und Produktion
Offene 100 % Nitrilkautschukmatte, mit griffiger
Anti-Rutsch-Oberfläche, ölbeständig
Offene Oberfläche für hervorragendem Abfluß von Flüssigkeiten und Verarbeitungsresten mit Belüftungsfunktion für eine trockene und saubere Oberfläche.
3 abgeschrägte Signalkanten für verminderte Stolpergefahr nach OSHA 1910-144
Frei auslegbar, isoliert gegen kalte oder warme Böden
Schutz für herabfallende Teile und Werkzeuge
Geprüfte Rutschfestigkeit R 10 gem. DIN 51130 und BGR 181
Stärke: 22 mm
Gewicht: 13 kg pro m²
Farbe: schwarz/orange
Reinigungshinweis: Hochdruckreiniger, abspritzen

48h Versand

Länge x Breite mm	**1020 x 660**	**630 x 970**	**3150 x 970**
	TM 0503	TM 0504	TM 0505
€	**116,-**	**207,-**	**444,-**

Bodenmatten und Bodenroste

Für feuchte/trockene Bereiche – Flexibles Stecksystem zur Verwendung an allen Arbeitsplätzen, Industriebodenroste

4 Offene Universal-Gummimatten, 19 mm

Für feuchte und trockene Bereiche mit hoher Beanspruchung im Stecksystem
Universelle Auswahl für individuelle Anwendungsbereiche

Naturkautschuk für die allgemeine Anwendung
100% Nitrilkautschuk, ölbeständig (z.B. KFZ-Werkstätten)
100% Nitrilkautschuk, zusätzlich feuerbeständig (z.B. Schweißbereiche) nach BFI-S1

Beständige Ausführungen für Bremsflüssigkeiten oder Lebensmittelbereiche (Fettbeständigkeit) oder extra Rutschfestigkeit (R13) auf Anfrage.

Kantenleisten für Innen- und Außenecken separat bestellbar

Sehr hohe Verschleißfestigkeit
Hohe Leistungssteigerung, hervorragender Anti-Ermüdungseffekt des Bewegungsapparats
Ansteckbare Kantenleisten für verminderte Stolpergefahr
Noppenverbindungen, beliebig einfach erweiterbar
300 x 300 mm Rasterungen für Maßanfertigungen
Gute Isolation gegen Bodenkälte/-wärme
Offene Oberfläche für hervorragendem Abfluß von
Flüssigkeiten und Verarbeitungsresten mit Belüftungsfunktion
Schutz für herabfallende Teile und Werkzeuge
Geprüfte Standardrutschfestigkeit R9 nach DIN51130 und BGR181
Stärke: 19 mm
Farben: schwarz, Kantenleisten auch in signalgelb und rot
Gewicht: 12 kg pro m^2
Reinigungshinweis: Hochdruckreiniger, abspritzen

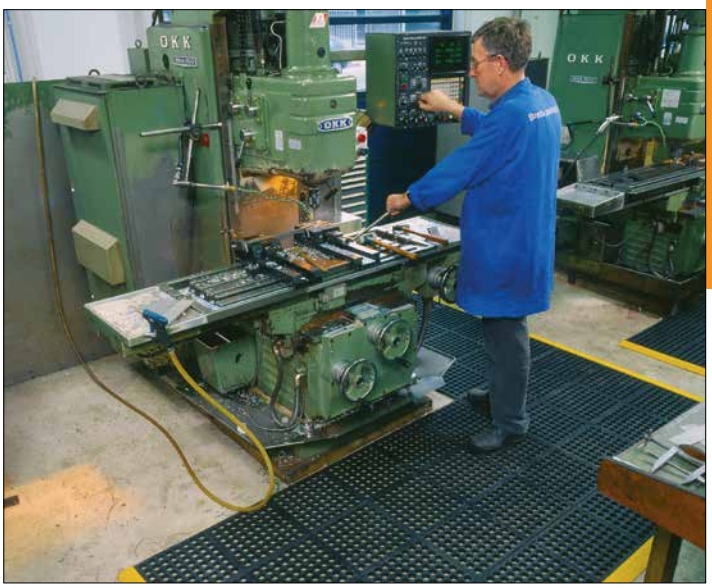



48h Versand

4 Bodenmatten, 2 Seiten mit Verbindung

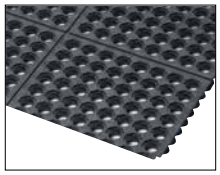

L x B mm	910 x 910		
Ausführung	**Standard**	**ölbeständig**	**öl-/feuerbeständig**
schwarz	TM 0444	TM 0445	TM 0446
€	**52,-**	**148,-**	**158,-**

5 Kantenleisten

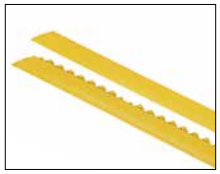

Weibliches Verbindungsstück für Mattenrand mit Verbindung			Männliches Verbindungsstück für Mattenrand ohne Verbindung		
schwarz	**signalgelb**	**rot**	**schwarz**	**signalgelb**	**rot**
TM 0447	TM 0448	TM 0449	TM 0450	TM 0451	TM 0452
€ 16,-	**14,-**	**15,-**	**15,-**	**14,-**	**15,-**

6 Flexibler Fliesen-Bodenrost, 13 mm hoch

Für feuchte und trockene Bereiche mit normaler Beanspruchung
Für industrielle und gewerbliche Lager- und Fertigungsbereiche
Einzelplatten aus PVC, strukturierte offene Oberfläche für festen Halt
Optimalen Drainage und Aufnahme von Verarbeitungsresten
Beliebig verbindbar, optional Auffahrkanten und Ecksegmente
Isolieren gegen Bodenkälte
Resistent gegen Öle, Fette und viele Chemikalien, Bitte anfragen.
Stärke:**13** mm
Farben: schwarz, grau, blau, rot, grün
Gewicht: 4,8 kg pro m^2
Reinigungshinweis: Abspritzen mit einem Schlauch
Kantenprofil beinhaltet je 3x weibliche/männliche Leisten



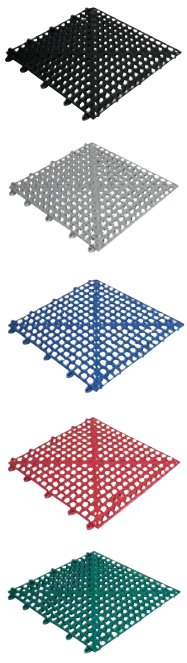

Ausführung	Fliese	Kantenprofil	Eck-Segment
BxL mm	**300x300**	**50x300**	**70,0x70,5**
VE = Stück	**9**	**6**	**4**
schwarz	TM 0611	TM 0621	TM 0631
grau	TM 0612	TM 0622	TM 0632
blau	TM 0613	TM 0623	TM 0633
rot	TM 0614	TM 0624	TM 0634
grün	TM 0615	TM 0625	TM 0635
€/VE	**56,-**	**28,-**	**13,-**

Bodenroste für feuchte/trockene Bereiche

Für Handwerk und Industrie

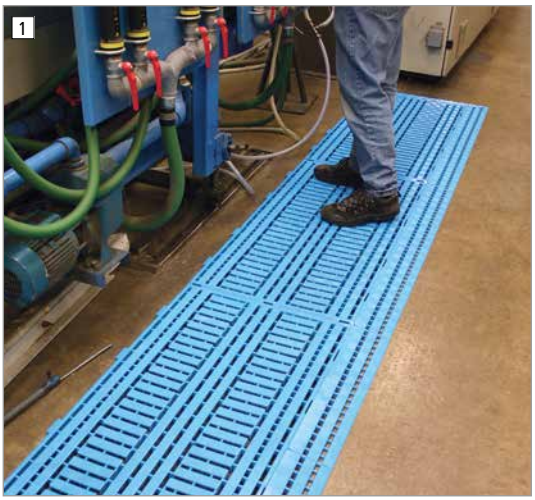







1 Werkbank- und Maschinenroste, 25 mm hoch

Für feuchte und trockene Bereiche mit hoher Beanspruchung
Elemente speziell zum Einsatz in Fertigungsbereichen
Aus robusten Polyethylen, Punktbelastbarkeit bis 40000 kg/m³
Strukturierte offene Oberfläche für festen Halt
Optimale Drainage und Aufnahme von Verarbeitungsresten
Beliebig verbindbar, optional Auffahrkanten und Ecksegmente
Isolieren gegen Bodenkälte
Stärke: 25 mm
Gewicht: 6 kg pro m²
Farben: orange, grün, blau
Reinigungshinweis: Abspritzen mit einem Schlauch
Bitte Verpackungseinheiten (VE) beachten

Ausführung	Platte	Kantenprofil	Eck-Segment
Länge x Breite mm	1200x600	120x600	112 x 112
VE =Stück	1	4	4
orange	TM 0601	TM 0604	TM 0607
grün	TM 0602	TM 0605	TM 0608
blau	TM 0603	TM 0606	TM 0609
€ VE	46,-	32,-	22,-









2 Industrieroste extra rutschhemmend, 18 mm hoch

Für feuchte und trockene Bereiche mit hoher Beanspruchung
Ideal für Arbeitsplätze mit starker Verschmutzung und Spananfall
Aus Recylingpolyethylen (ca. 90 Shore), mit grober Anti-Rutsch-Struktur
Optimale Drainage und Aufnahme von Verarbeitungsresten
Temperaturbeständigkeit von -30° bis +70°C
Frei auslegbar, zur Bodenreinigung aufrollbar, thermisch isolierend
Schutz für herabfallende Teile und Werkzeuge
Beständig gegen Öle, Fette und die meisten Chemikalien
Geprüfte Rutschfestigkeit R12 gem. DIN 51130
In Verbindung mit **Auffahrkanten** mit leichten Transportgeräten befahrbar (Sackkarren o.ä)
Stärke: 18 mm – Farbe: schiefergrau – Gewicht: 6,5 kg pro m²
Reinigungshinweis: Abspritzen mit einem Schlauch

Ausführung	Extra stark rutschhemmend, R12			
Breite mm	600	800	1000	
Meterware	TM 0901	TM 0903	TM 0905	
€/lfdm.	75,-	94,-	138,-	
Rollen à 10 m	TM 0902	TM 0904	TM 0906	
€/Rolle	637,-	850,-	1063,-	
Auffahrkanten	Längsseite	€/lfdm.	Breitseite	€/lfdm.
schwarz	TP 0907	26,50	TP 0909	26,40
schwarz/gelb	TP 0908	29,10	TP 0910	26,50











3 Maschinen-Holzlaufroste, 35 mm

Für trockene Bereiche mit hoher Beanspruchung
Einsatzbereiche an Bohrwerken, Fräs- und Drehmaschinen, Werkbänken
Auch für Bereiche mit gelegentlichem Feuchtigkeitsaufkommen
Kammergetrocknetes Buchenholz, gelagert auf elastischen Gummifüßen
Entlastung der Beine, Rückgrat und der Muskulatur des Mitarbeiters
Offene Oberfläche für Aufnahme von Verarbeitungsresten wie Metall- und Holzspäne
Frei auslegbar, zur Bodenreinigung aufrollbar
Thermisch und statisch isolierend
Beständig gegen die meisten Öle und Säuren
Anti-Rutsch-Rillen, BG-geprüfte Rutschfestigkeit R11
Stärke: 35 mm – Gewicht: 13 kg pro m² – Farbe Buche natur
Reinigungshinweis: Reinigung mit Wasserstrahl, feucht abwischen
Auf Anfrage: Anlaufprofile und Imprägnierung gegen diverse Materialien

Länge x Breite mm	1500 x 800	2000 x 800	1500 x 1000	2000 x 1000
	TP 5905	TP 5906	KB 5907	KB 5908
€	168,-	223,-	237,-	324,-





Schutzauflagen für Mensch und Werkzeug

48h Versand

4 Knie-Schutzmatten, 25,0 mm hoch, VE = 2 Stück

Ergonomischer Knieschutz in hochwertiger Profiqualität
Aus Öl- und Chemikalienbeständiger PVC/Nitril-Mischung
Schont Knie, Rücken und Unterschenkel
Beugt Fehlhaltungen des Körpers vor
Gleicht Bodenunebenheiten aus, verhindert Punktbelastungen
Haltegriff für leichteres Handling, auch aufhängbar
Stärke: 25 mm – Farbe: schwarz



Länge x Breite mm	530 x 360
	TM 0198
€/VE	40,-



5 Gummibeläge, Feinrillenprofil, 3,0 und 6,0 mm hoch

- **Gummiläufer** mit hohem Abnutzungs- und Reißwiderstand
- Schalldämmend und isolierend
- Rutschhemmend, angenehmer Laufkomfort
- **Schutzauflage** für Werkbänke und Montagetische
- Für Ladeflächen und Kofferräume
- Mit Teppichmesser oder Schere schneidbar
- Beständig gegen viele Chemikalien
- Farbe: schwarz
- Temperaturbeständigkeit: -30° bis +70°C
- Breiten: 1000 mm/1200 mm
- Gewichte: 3,2/6,6 kg/m² (Höhe 3/6 mm)



5



Ausführung	Rolle 10 m		
Breite	1000 mm		1200 mm
Höhe	3 mm	6 mm	3 mm
Gewicht/kg	32,0	66,0	39,6
	TM 0845	TM 0846	TM 0847
€/Rolle	166,-	307,-	186,-

Nur komplette 10 m Rollen lieferbar

6



6 Gummi- und Nitrilbeläge, Riffelblechprofil, 3,0 mm hoch

- **Läufer** für starke und sehr starke Beanspruchung
- Schalldämmend und isolierend
- Rutschhemmend und widerstandsfähig
- Mit Teppichmesser oder Schere schneidbar
- Beständig gegen viele Chemikalien
- Als Nitrilausführung auch beständig gegen Öle und Fette
- Pflegeleicht, reinigen durch Nasswischen oder mit Scheuer-/Saugmaschinen
- Farben: grau und schwarz
- Breite: 1400 mm
- Gewicht: 3,2 kg/m³
- Temperaturbeständigkeit: -30° bis +70°C (Gummi)
  -10° bis +70°C (Nitrilgummi)

Ausführung	Rolle 10 m		
Breite	1400 mm		
Material	Gummi		Nitrilgummi
Farbe	grau	schwarz	schwarz
	TM 0848	TM 0849	TM 0850
€/Rolle	531,-	353,-	563,-

Nur komplette 10 m Rollen lieferbar

Rutschsicherheit R 13

Antirutsch-Bänder-/ Stufen- und Trittplatten

48h Versand

1 Anti-Rutsch-Bänder, selbstklebend

- Für mehr Sicherheit auf glatten Flächen
- Unterstützt die Ladungssicherheit auf Transportgeräten und Fahrzeugen
- Vermindert Unfallgefahren auf Treppen, Leitern, Podesten, vor Maschinen und in Eingangbereichen
- Rutschhemmung R 13 gemäß EN 13552, stark haftend auf ebenen, trockenen, staub- und fettfreien Untergründen
- Standardfarbe: schwarz – vorbeugend bei allgemeiner Rutschgefahr
- Warnfarben: schwarz/gelb, weiß/rot, gelb-nachtleuchtend, – markiert und sichert Gefahrenzonen
- Rollenlänge 18,3 m



Standardfarbe	schwarz			
Rollenbreite mm	25	50	102	152
	TM 0671	TM 0672	TM 0673	TM 0674
€/Rolle	25,-	48,-	78,-	113,-

Warnfarben	schwarz/gelb	weiß/rot	gelb-nachtleuchtend
Rollenbreite mm	50	50	50
	TM 0675	TM 0676	TM 0677
€/Rolle	53,-	45,-	45,-

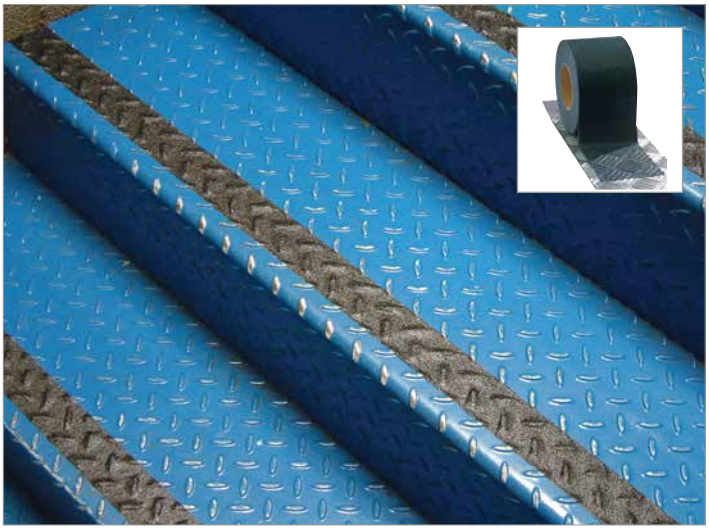

2 Anti-Rutsch-Bänder, selbstklebend, für innen und außen

- Verstärkter Rücken, dadurch besonders stabil und flexibel
- Vermindert Unfallgefahren auch im Freien, z.B. auf Laderampen, Arbeitsplattformen, Hebebühnen usw.
- Passt sich Unebenheiten geschmeidig an und ist besonders abriebfest
- Rutschhemmung R 13 gemäß EN 13552, stark haftend auf trockenen, staub- und fettfreien Untergründen
- Farbe: schwarz
- Rollenlänge 18,3 m

Farbe	schwarz		
Rollenbreite mm	50	102	152
	TM 0678	TM 0679	TM 0680
€/Rolle	119,-	195,-	281,-

3 Anti-Rutsch-Trittplatten

- Deutlicher Sicherheitsgewinn auf Treppen, Überstiegen, Gitterrost-Laufwegen in Innen- und Außenbereichen
- Aluminiumplatten zum Aufschrauben mit Antirutschbelag
- Der Antirutschbelag ist abriebfest und auswechselbar
- Rutschhemmung R 13, gemäß EN 13552
- Standardarbe: Platte Alu-Natur/Belag schwarz
- Warnfarbe: Platte Alu-Natur/Belag schwarz-gelb
- **Verpackungseinheit (VE) 5 Stück**



Belagfarbe	schwarz	schwarz-gelb
BxL mm	114x625	114x625
	TM 0681	TM 0682
€/VE=5 Stück	141,-	152,-

Kabelbrücken

Gegen Stolperfallen durch herumliegende Kabel

4 Toploader – einfach von oben zu beladen, 12,0 mm hoch

- **Sehr schnell verlegt**
- **Trittsicher** und extrem flach
- Traglast 1,5 t/10 cm

Einsatzbereiche:
Drucker- und Faxräume, EDV- und Telefoninstallationen in Büros, Verkaufsflächen, Messen etc.





Breite 62 mm Länge	1,5 m	3 m
blau	TM 0801	TM 0805
grau	TM 0802	TM 0806
schwarz	TM 0803	TM 0807
gelb	TM 0804	TM 0808
€/Set	36,-	49,-

5 Kabelbrücken aus Kunststoff, 17,0 mm hoch

- **Trittsicher und schnell verlegt**
- **Extrem flach**
- Schützen Kabel
- **Verhindern Stolperunfälle**
- **In 2 Breiten 75 mm und 100 mm**
- Material Weich-PVC
- 2 Kammern
- Längen 1,5 m und 3 m
- Farben schwarz, grau, beige, blau, gelb, gelb/schwarz
- Traglast 1,5 t/10 cm

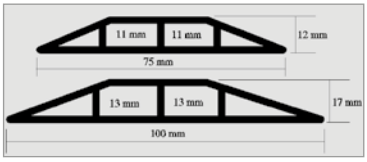



Ausführung Länge	Breite 75 mm 1,5 m	 3 m	Breite 100 mm 1,5 m	 3 m
schwarz	TM 0809	TM 0815	TM 0821	TM 0827
grau	TM 0810	TM 0816	TM 0822	TM 0828
beige	TM 0811	TM 0817	TM 0823	TM 0829
blau	TM 0812	TM 0818	TM 0824	TM 0830
gelb	TM 0813	TM 0819	TM 0825	TM 0831
€/Set	46,80	70,-	52,20	87,60
gelb/schwarz	TM 0814	TM 0820	TM 0826	TM 0832
€/Set	56,-	91,80	66,80	103,70

6 Kabelbrücken aus Aluminium, 20,0 mm hoch

- **Hoch belastbar**
- Wirksamer **Schutz für Kabel**
- **Keine Stolperfallen**
- Aluminium pulverbeschichtet inkl. doppelseitigem Klebeband zur Fixierung

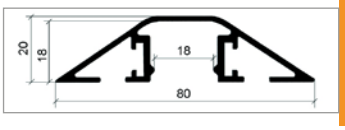



Ausführung Länge	Breite 80 mm 3 x 0,40 m	 1,5 m
schwarz	TM 0833	TM 0839
schiefergrau	TM 0835	TM 0841
kieselgrau	TM 0836	TM 0842
lichtgrau	TM 0837	TM 0843
beige	TM 0838	TM 0844
€/Set	81,40	85,-
schwarz/gelb	TM 0834	TM 0840
€/Set	93,-	112,80

7 Industriekabelbrücken aus Kunststoff, 35,0 mm hoch

- eignen sich hervorragend als Stolperschutz für dicke Kabel, Rohre und Schläuche bis zu einem Durchmesser von einem Zoll
- Die Industriekabelbrücken sind so robust, dass sie auch mit Gabelstaplern überfahren werden können
- Kabelbrücke mit speziellem Doppelklebeband auf Schaumstoffträger

Länge Breite	1500 mm 200 mm	 €
schwarz	TM 0202	131,-
lichtgrau	TM 0203	160,-
schwarz/gelb	TM 0204	176,-





Wand- und Standascher

TOP PREIS
TP 0650
57,-



TOP ANGEBOT

1 **Wandascher rechteckig für den Außeneinsatz**
pulverbeschichtet mit verzinktem Inneneimer, Edelstahlplatte zum Ausdrücken der Zigarette. Einfaches Öffnen, Entleeren und Reinigen und einfache Wandmontage durch mitgeliefertes Montage-Set.
Abschließbar. Fenstergrau RAL 7040.

Wandascher, 1 Liter
Inneneimer 0,5 Liter
H x B x T 255 x 152 x 64 mm
TP 0650 **€/** 57,-

Wandascher 3 Liter,
Inneneimer 1,5 Liter
H x B x T 355 x 191 x 64 mm
TP 0651 **€/** 78,-



2 Standascher für Sandbefüllung

- Standascher in klassischer Form mit Einlegesieb, Sandbedarf ca. 8,0 kg
- Farbig aus Stahlblech pulverbeschichtet oder Edelstahl Natur
- Auf Anfrage kann auch gerne ein Fußring mit Boden-Abstandhaltern hinzubestellt werden. Dieser dient für eine schadensfreie Nutzung des Aschers und wirkt Verkratzen und Korrossion entgegen

Standascher ohne Sandfüllung
Höhe ohne Dach 730 x Ø 400 mm

Farbe ähnlich	RAL		€
gelb	1023	EA 5000	96,-
rot	3000	EA 5001	88,-
blau	5010	EA 5003	80,-
grün	6001	EA 5004	96,-
anthrazit	7021	EA 5006	96,-
graphit	7024	EA 5007	88,-
silber		EA 5008	80,-
weiß	9016	EA 5009	88,-
antik-silber		EA 5184	100,-
Edelstahl	natur	EA 5010	168,-

Zubehör

Bodenronde zum Aufdübeln,
inkl. Montagematerial
EA 5021 **€/** 74,-

Spezial-Quarzsilbersand,
Verpackungseinheit 25,0 kg
EA 5022 **€/** 33,-



Standascher

3 Wand- und Standascher

Für den Außeneinsatz entwickelt. Pulverbeschichtet mit verzinktem Inneneimer. Edelstahlplatte zum Ausdrücken der Zigaretten. UV resistente Beschichtung. Abschließbar. Standascher mit schwerem Standfuß um die Stabilität zu gewährleisten. Alle Schrauben inklusive Montage-Set zur optionalen Bodenverankerung.

Wandascher, 1Liter. Dunkelgrau
H x B x T 500 x 105 x 110 mm
EA 6001 **€/** 107,-
€
Standascher, 3 Liter. Dunkelgrau
H x B x T 1040 x 300 x 300 mm
TP 0859 **€/** 149,-



Entleerung des Standaschers



Wandascher



4 Wand- und Standascher aus Edelstahl

mit Schutzdach und Abstreifblech für Zigaretten. Gefertigt aus Edelstahl, poliert. Mit Inneneinsatz aus Edelstahl. Zylinderschloss (2 Schlüssel) und Bodenplatte zum Aufdübeln. Wandascher mit Dreikantschloss und 1 Schlüssel. Lieferung inkl. Montagematerial zur Bodenbefestigung bzw. zur Wandmontage.

Wandascher, 2,5 Liter
H x B x T 530 x 120 x 180 mm
EA 6003 **€/** 169,-

Standascher, 4,2 Liter
H x B x T 1030 x 200 x 200 mm
EA 6004 **€/** 273,-





Wandascher

Ascher und Kombi-Ascher

1 Standascher wahlweise mit Abfallsammler

Für den Außeneinsatz. Großer Inneneimer, verzinkt. Pulverbeschichtetes Gehäuse und UV geschützt mit glatten Oberflächen zur einfachen Reinigung. Abschließbar. Einfacher Zugang zu dem Inneneimer. Schwerer Standfuß, um die Stabilität zu gewährleisten. 2 Edelstahlplatten zum Ausdrücken der Zigaretten. Alle Schrauben inklusive Montage-Set zur optionalen Bodenverankerung.

Standascher, 12,5 Liter
H x B x T 1040 x 400 x 260 mm
Dunkelgrau TP 6005 **€/** 236,-

Standascher mit Abfallbehälter
Ascher: 2 Liter / Abfallbehälter: 8 Liter
H x B x T 1040 x 400 x 260 mm
Dunkelgrau EA 6006 **€/** 315,-





2 Abfallbehälter mit Ascher

Für den Außeneinsatz entwickelt, UV resistent. Edelstahlplatten zum Ausdrücken der Zigaretten. Einfach zum Aufstellen, Entleeren und Reinigen. Dunkelgrau pulverbeschichtet mit verzinkten Inneneimer. Feuerhemmend und abschließbar.

Abfallbehälter 29 Liter mit Ascher 3L
H x B x T 990 x 300 x 250 mm
Dunkelgrau EA 6007 **€/** 404,-

Abfallbehälter 48 Liter mit Ascher 4,7L
H x B x T 990 x 480 x 250 mm
Dunkelgrau EA 6008 **€/** 492,-





3 Außenabfalleimer mit Aschenbecher

Ideal für öffentliche Plätze.

Wind- und wettergeschützt. Robust, pulverbeschichtet und UV-geschützt. Glatte Oberflächen zur einfachen Reinigung. Abschließbar.
Inklusive Montage-Set (Aufdübeln) zur Bodenverankerung.

Ascher: 2,3 Liter / Abfallbehälter: 20 Liter
H x B x T 895 x 330 x 280 mm

Dunkelgrau EA 6009 **€/** 374,-





Kombi-Ascher



TOP PREIS
TP 0652
76,-

TOP ANGEBOT

1 Ascher-Abfallbehälter 22L aus pulverbeschichtetem Stahl oder Edelstahl. Ascher feuerhemmend, Inneneimer verzinkt, Gummiring an der Öffnung und am Boden, für den Innenbereich oder geschützten Außenbereich.
Maße: Ø 250mm/H: 650 mm

Schwarz	TP 0652	€/ 76,-
Edelstahl	TP 0653	€/ 86,-



2 Kombi-Ascher, feuerhemmend
Für den Innen- oder geschützten Außenbereich. Ascher-Abfallbehälter feuerhemmend, 30, 50 oder 90 Liter.

Korpus aus pulverbeschichtetem Stahl, Ascher mit Gitter und Sand, feuerhemmender Deckel, Gummisockel als Bodenschutz.

Sandbeutel 1kg im Lieferumfang enthalten.

Inhalt Liter	**30**	**50**	**90**
Höhe mm	**815**	**810**	**970**
Durchmesser mm	**260**	**330**	**390**
schwarz	EA 6011	EA 6013	EA 6015
grau	EA 6012	EA 6014	EA 6016
€	99,-	109,-	163,-

3 Wandascher



Wandascher
ab **44,-**

4 Abfall-Ascher Wandmodell



5 Abfall-Ascher Bodenmodell



6 Abfall-Ascher Standfußmodell



3 – 6 Sicherheits-Wand- und Stand-Abfall-Ascher
- Ascher mit **feuerhemmender Wirkung**
- Einfache Leerung und Reinigung durch Umklappen des Behälters
- Aus **Stahlblech pulverbeschichtet oder Edelstahl**
- Einwurföffnung 145 x 100 m
- Modell 6 mit Standfuß schwarz 825 mm hoch

Modell	3	4	5	6
Ø x H mm	**150 x 145**	**180 x 410**	**180 x 410**	**180 x 410**
rot	EA 1202	EA 1212	EA 1222	EA 1232
alusilber	EA 1203	EA 1213	TP 1223	EA 1233
graphit	EA 1204	EA 1214	EA 1224	EA 1234
€	44,-	85,-	81,-	156,-
Edelstahl	EA 1205	EA 1215	-	EA 1235
€	84,-	172,-		240,-



ab 86,-

7 – 8 Kombi-Ascher mit Abfallbehälter, in 2 Größen
- **Verzinktes Stahlblech**, farbig pulverbeschichtet, **oder Edelstahl**
- Trichteraufsatz schwarz beschichtet, **herausnehmbare Alu-Auffangschale,** für Asche und Zigarettenreste, darunter Abfallbehälter
- **Bodenschonender Kantenschutz**

Modell		7		8	
		Höhe x Ø 610 x 250 mm		**Höhe x Ø 710 x 355 mm**	
Farbe ähnlich	**RAL**		**€**		**€**
rot	3000	EA 5027	86,-	–	
blau	5010	EA 5028	86,-	–	
anthrazit	7021	EA 5029	86,-	EA 5035	152,-
lichtgrau	7035	EA 5030	86,-	–	
silber		EA 5031	86,-	EA 5034	152,-
weiß	9016	EA 5032	86,-	–	
Edelstahl	natur	EA 5033	127,-	EA 5026	198,-

Kombi-Ascher

1 Kombi-Ascher, 32 Liter

- Korpus aus elektrolytisch verzinkten Stahlteilen gefertigt
- Pulverbeschichtung auf Polyester-Basis Für einen dauerhaften Korrosionsschutz Alternativ Korpus aus Edelstahl, poliert
- Diese Sammler sind mit einem Ascher und einer Abdeckung aus poliertem Edelstahl und bodenschonendem Kantenschutz ausgestattet
- Lieferung inkl. Piktogramm-Aufklebern

H x B x T 760 x 310 x 220 mm Farbe		
feuerrot	RAL 3000	EA 5654
enzianblau	RAL 5020	EA 5655
antik-Silber	Struktur	EA 5656
silber	-	EA 5657
€		195,-
Edelstahl		EA 5658
€		256,-

Zubehör	
Inneneinsatz aus verzinktem Stahlblech mit Bügelgriffen	
EA 5659	€/ 57,-

3 Jahre Garantie

48h Versand







2 Kombi-Ascher, 13 Liter

- Gefertigt aus verzinktem Stahlblech
- Hochwertige Pulverbeschichtung oder aus Edelstahl geschliffen
- Aschereinsatz mit Lochblech, silber beschichtet oder aus Edelstahl
- Verriegelt mit Vierkantschloss, mit 1 Schlüssel
- Zur einfachen Entleerung herausnehmbar
- Standfuss aus Stahlblech, schwarz beschichtet
- Lieferung inkl. Montagematerial zur Bodenbefestigung

H x B x T 990 x 340 x 200 mm Farbe		
rot	RAL 3000	EA 5660
anthrazit	RAL 7021	EA 5661
enzianblau	RAL 5010	EA 5662
silber		EA 5663
antik-silber	Struktur	EA 5664
deep-brown	Struktur	EA 5665
€		284,-
Edelstahl	matt	EA 5666
€		367,-





3 Kombi-Ascher, 38 und 72 Liter

- Aus verzinkten Stahlblechen gefertigt
- Pulverbeschichtung auf Polyester-Basis für den optimalen Oberflächenschutz
- Dach und Siebteil fest verbunden
- Ausgerüstet mit Doppelbartschloss inkl. 1 Schlüssel, Alu-Ascher-Schale,feuerverzinktem Bodenrahmen für eine diebstahlsichere Montage
- Inneneinsatz aus verzinktem Stahlblech mit praktischen Bügelgriffen

Inhalt Liter H x B x T mm	38 880 x 350 x 350	72 920 x 450 x 450
Silber	EA 6017	EA 6019
Eisenglimmer	EA 6018	EA 6020
€	382,-	478,-





Abfallsammler für den Außenbereich



1 Abfallbehälter 35 Liter

- Aus verzinktem Stahl oder Stahlblätter Stärke 15/10
- Mit transparentem Lack überzogen
- Entleerung per Drehung
- Beutel werden durch einen elastischen Gurt gehalten
- Wand oder Pfostenbefestigung

Ausführung	Behälter	Pfosten
H x B x T mm	460 x 290 x 290	1200 x 55 x 30
verzinkt	EA 6025	EA 6027
€	98,-	62,-



elastischer Gurt
für Müllbeutel

Anwendungsbeispiele:



2 Drehbarer Abfallbehälter

- Edelstahl oder pulverbeschichteter Stahl
- Leerung per Drehung
- Gelocht zur Flüssigkeitsableitung
- Beutel werden durch einen elastischen Gurt gehalten
- Zur Wand oder Pfostenmontage

Zubehör
Wandbefestigung für rechteckigen Behälter
EA 5757 €/ 27,-



elastischer Gurt
für Müllbeutel



Mangangrau

Ausführung	Rund	Eckig	Pfosten
Inhalt Liter	22	24	-
H x B x T mm	390 x 290 x 290	400 x 300 x 197	1200 x 55 x 30
Mangangrau	EA 6029	EA 6033	EA 6037
Grün	EA 6030	-	-
Lichtgrau	EA 6031	-	-
€	84,-	91,-	55,-





3 Abfalleimer für Außenanlagen, 40 und 60 Liter

- Stahl elektrophoresisch behandelt
- Schwarz pulverbeschichtet zum Außeneinsatz
- Lattenummantelung aus Polystyren
- Gelochter Boden zum Ablauf des Regenwassers
- Verzinkter Inneneimer mit seitlichen Griffen
- Abschließbar mit Dreikantschlüssel
- 4 - Punkt – Bodenbefestigung

Abfalleimer, 40 Liter
H x Durchmesser 580 x 411 mm
EA 6040 €/ 368,-

Abfalleimer, 60 Liter
H x Durchmesser 830 x 411 mm
EA 6041 €/ 466,-

Passende Müllsäcke finden Sie auf der Seite 519

Abfallsammler für den Außenbereich

1 Ovaler Abfallbehälter mit Bodenentleerung, 45 Liter

- Geeignet zur Wand- und Pfostenbefestigung
- Einwurföffnung 95 x 200 mm
- Mit Verstärkungssicke im Bodenbereich
- Bodenklappe durch innenliegendes Dreikant-Hakenschloss gesichert, nach Entriegelung freies Entleeren des Abfalls
- Mit gelochtem Boden für den Wasserablauf
- Dreikantschlüssel inklusive
- Mit angeschweißter Befestigungsschiene
- Feuerverzinkt oder feuerverzinkt und zusätzlich pulverbeschichtet







Inhalt Liter		**45**
H x B x T mm		**590 x 425 x 330**
Gelborange	RAL 2000	EA 6045
Kobaltblau	RAL 5013	EA 6046
Tannengrün	RAL 6009	EA 6047
Anthrazitgrau	RAL 7016	EA 6048
€		192,-
verzinkt		EA 6049
€		158,-

Zubehör gleich mitbestellen!

Pfosten, verzinkt 1500 mm hoch, Ø 60mm zum Einbetonieren
EA 6095 **€/** 80,-
Schellenband , Satz à 2 Stück
EA 6085 **€/** 24,60
Montagesatz zur Wandbefestigung
EA 6086 **€/** 21,70
Aufkleber „Saubermännchen"
weiß EA 6096 **€/** 16,50
schwarz EA 6097 **€/** 15,70

Passende Müllsäcke finden Sie auf der Seite 519

2 Rechteck-Abfallbehälter mit Abdeckhaube, 40 oder 50 Liter

- Haube wahlweise mit integriertem Klapp-Ascher erhältlich
- Solider Rechteck-Abfallbehälter mit Abdeckhaube und Befestigungsschiene
- Haube und Schiene sind verschweißt
- Geeignet zur Wand- und Pfostenbefestigung
- Behälter durch innenliegendes Dreikant-Kastenschloss gesichert, nach Entriegelung nach vorn schwenk- und abnehmbar
- Dreikantschlüssel inklusive
- Mit gelochtem Boden für den Wasserablauf
- Einfaches und bequemes Handling
- Feuerverzinkt oder feuerverzinkt und zusätzlich pulverbeschichtet









Mit Klapp-Ascher, inklusive „Zigaretten"-Aufkleber

Ascher		**ohne**	**ohne**	**mit**	**mit**
Inhalt Liter		**40**	**50**	**40**	**50**
H x B x T mm		**600 x 310 x 360**	**685 x 310 x 360**	**600 x 310 x 360**	**685 x 310 x 360**
unifarben					
gelborange	RAL 2000	EA 6051	EA 6062	EA 6073	EA 6098
kobaltblau	RAL 5013	EA 6052	EA 6063	EA 6074	EA 6099
tannengrün	RAL 6009	EA 6053	EA 6064	EA 6075	EA 0100
anthrazitgrau	RAL 7016	EA 6054	EA 6065	EA 6076	EA 0101
€		243,-	248,-	254,-	287,-
Komplett verzinkt		EA 6055	EA 6066	EA 6077	EA 0102
€		198,-	210,-	210,-	231,-
Behälter verzinkt / Haubenfarbe					
gelborange	RAL 2000	EA 6057	EA 6068	EA 6079	EA 0103
kobaltblau	RAL 5013	EA 6058	EA 6069	EA 6080	EA 0104
tannengrün	RAL 6009	EA 6059	EA 6070	EA 6081	EA 0105
Anthrazitgrau	RAL 7016	EA 6060	EA 6071	EA 6082	EA 0106
€		220,-	243,-	253,-	253,-

Zubehör gleich mitbestellen!

Pfosten, verzinkt 1500 mm hoch, Ø 60mm zum Einbetonieren.
EA 6095 **€/** 80,-
Schellenband , Satz à 2 Stück
EA 6085 **€/** 24,60
Montagesatz zur Wandbefestigung
EA 6087 **€/** 19,70

Greifzangen
Für eine saubere Umwelt

Made in GERMANY | 48h Versand










Griffausführung für alle Modelle

Greifzangen mit offener oder mit rutschhemmend kunststoffumspritzter Spitze

Greifzange zum Aufsammeln von Müll und Abfall, vorzugsweise im Außenbereich.
- Greifer mit offener Spitze zum Lösen festsitzender Abfälle durch Kratzen
- Greifer mit rutschhemmend kunststoffumspritzter Spitze zum schnellen Arbeiten auch auf glattem Untergrund

Eloxiertes Aluminium-Rohr mit innenliegender Mechanik verzinkter Kopf, gehärtete kunststoffummantelte Greifer.
Greiferöffnung 10,5 cm.

Modell	1		2		
Verpackungseinheit = 2 Stück					
Ausführung Spitze	mit offener Spitze		Kunststoffumgespritzter Greifer		
Länge mm	900	1050	900	1050	1400
	AN 1007	AN 1008	AN 1009	AN 1010	AN 1011
€/Verpackungseinheit	64,-	83,-	65,-	66,-	85,-



Müllsack-Klemmring
Zum Aufspannen von Müllsäcken, zur leichten Befüllung.
Griffhaltung oben oder unten möglich.
Mit Spannbügel Ø 400 mm.

Verpackungseinheit = 2 Stück
AN 1006 € / 50,- VE

Passende Müllsäcke finden Sie auf Seite 519





Robuste Standkehrschaufel mit Besen

Verzinkter Stahl, Stiel aus Aluminium.
Schaufelmaße B x T x H 30 x 25 x 12 cm.
Gesamthöhe 100 cm.
Mit Reisstrohbesen, 100 cm lang.

Verpackungseinheit = 2 Stück
TP 0710 €/54,- VE

TP 0710
54,- / VE
(VE= 2 Stück)



Reinigungswagen
mit oder ohne passende Geräte

Made in GERMANY

Müllsäcke nicht im Lieferumfang. Passende Müllsäcke finden Sie auf Seite 519

1 Ideal für Parkplätze, Industrieanlagen, öffentliche Gebäude und andere Außenanlagen

Besonders leicht und sehr beweglich für den regelmäßigen Einsatz.

- Inklusive einem Kunststoffgefäß mit 60 l
- Luftbereifung
- Aluminium, Profilrahmen aus verzinktem Stahl
- Zerlegte Anlieferung, einfache Montage

Mit Greifzange
- 90 cm lang, mit eloxiertem Alu-Rohr mit innenliegender Mechanik
- Leichtgängiger Kunststoffgriff, kunststoffumspritzter Greifer, 10,5 cm Greiferöffnung

Wagen	ohne Greifzange	mit Greifzange pannensichere Bereifung
	AN 1000	TP 0701
	141,-/€	175,-/€





2 Reinigungswagen für Industriebetriebe, Hausmeister, Schulen und Bauhöfe und vieles mehr!

Kompakter, leichter Handwagen für ergonomische Körperhaltung beim Müllsammeln.

- Mit Halterung für eine Greifzange und einen Abfallbeutel mit 120 l Fassungsvermögen
- Luftbereifung
- Aluminium, Profilrahmen aus verzinktem Stahl
- Zerlegte Anlieferung, einfache Montage

Mit Greifzange
- 90 cm lang, mit eloxiertem Alu-Rohr mit innenliegender Mechanik
- Leichtgängiger Kunststoffgriff, kunststoffumspritzter Greifer, 10,5 cm Greiferöffnung

Wagen	ohne Greifzange	mit Greifzange pannensichere Bereifung
	AN 1002	AN 1003
	161,-/€	209,-/€





3 Reinigungswagen Picobello

Einfacher und gefahrloser Transport dank Befestigungsmöglichkeiten für alle notwendigen Geräte

- Pannensichere Räder mit Ø 310 mm
- Mit Halterung für eine Greifzange
- Eine Tasche für senkrechte Aufnahme von Stielgeräten
- Vier Halter für waagrechte Aufnahme von Stielgeräten
- Fest integrierte Abfallbeutel-Halterung für 120 l Fassungsvermögen
- Abschließbares Handfach für Wertgegenstände
- Mehr Sicherheit & Sichtbarkeit dank Reflektoren
- Stabiler Rahmen
- Höhenverstellbarer Handgriff
- Feststellbremse für Hinterräder
- Montierte Anlieferung

Mit Bestückung:
- Greifzange: 90 cm lang, mit eloxiertem Alu-Rohr mit innenliegender Mechanik, leichtgängiger Kunststoffgriff, kunststoffumspritzter
- Greifer, 10,5 cm Greiferöffnung
- Aluminium-Schaufel: Größe 9, mit Stiel
- Straßenbesen: Breite 40 cm, mit Stiel



Wagen	ohne Bestückung	mit Bestückung
	AN 1020	AN 1021
	817,- €	894,- €



TOP PREIS
TP 1450
296,-



TOP ANGEBOT

1 Wertstoff-Sammelsystem, Inhalt 40 Liter

- Stecksystem aus widerstandsfähigem, bruchstabilem Polystyrol lichtgrau für den Innen- und Außeneinsatz
- Bequeme, ergonomische Füllhöhe
- Kräftige Halteklemmen für Abfallsäcke
- Deckel arretierbar für schnelle und hygienische Leerung
- Abfallsäcke siehe unten

Mobile Kompletteinheit
3 x 40 Liter Sammelbehälter mit Deckel braun, blau, rot und System-Rollwagen von 510-860 mm ausziehbar.

B x T x H 765 x 410 x 680 mm
TP 1450 **€ 296,-**

Passende Abfallsäcke VE=200 Stück
EA 1805 **€ 72,-**

2 Wertstoff-Sammelsystem, 60 Liter

- Modulares Stecksystem aus widerstandsfähigem, bruchstabilem Polystyrol lichtgrau für den Innen- und Außeneinsatz
- Jederzeit ergänzbar und erweiterbar
- Behälter können je nach Anfall der jeweiligen Abfallmenge als Grundelement einzeln oder untereinander frei kombiniert werden
- Bequeme, ergonomische Füllhöhe
- Kräftige Halteklemmen für Abfallsäcke
- Deckel arretierbar für schnelle und hygienische Leerung
- Jedes Element mit Piktogramm-aufkleber für Papier, Folie, Plastik, Glas, Metall, Restmüll, Bioabfall
- Abfallsäcke siehe oben

60 Liter Sammelbehälter ohne Deckel, lichtgrau

Anzahl Elemente	1	2	3	4	Ergänzung
B x T mm	360 x 405	710 x 405	1060 x 405	1410 x 405	360 x 405
Höhe mm	570	570	570	570	570
Inhalt Liter	60	120	180	240	60
	EA 1421	EA 1422	EA 1423	EA 1424	TP 1425
€	82,-	129,-	178,-	232,-	68,-



Deckel für 60 Liter Sammelbehälter

Farbe	Einsatzempfehlung	
gelb	Wertstoffe	EA 1431
braun	Biomüll/Braunglas	EA 1432
lichtgrau	Weißglas	EA 1433
grün	Grünglas	EA 1434
blau	Papier	EA 1435
rot	Putztücher	EA 1436
anthrazit	Restmüll	EA 1437
€		11,-

Pro Behälter 1 Deckel in Farbe nach Wahl mitbestellen

Passende Müllsäcke finden Sie auf Seite 519

3 Jahre Garantie

48h Versand

Leitfarben für die Mülltrennung

gelb = Wertstoffe	anthrazit= Restmüll	weiß= Weiß-Glas
grün = Grün-Glas	blau= Papier	rot = Putztücher

1



Abfallsammler mit Doppeltür

Abfallsammler ohne Tür

1 Kompakt-Abfallsammler

für die optimale Trennung von Abfall im Innen- und Außenbereich
Für 120 Liter Abfallsäcke

- Mit offener Rückseite, hinterer Türe oder **feuersicher** mit Doppeltür
- **Massive Stahlblech-Ausführung** verzinkt und zusätzlich pulverbeschichtet **in 6 Farben** als Farbsystem zur sortenreinen Trennung.
- Boden gelocht für schnelle, **diebstahlsichere Befestigung**
- Stahlklemmring zur Sackbefestigung,
- Einfüllöffnung 350 mm, bzw. 395 mm Durchmesser
- **Bruchstabiler Kunststoffdeckel** in silbergrau, bei grünem, gelbem und orangenem Sammler in Gehäusefarbe. Bei feuersicherer Doppeltür-Ausführung Stahldeckel in Gehäusefarbe

Abfallsammler
ab **144,-**

Farbe	Einsatzempfehlung	ohne Tür Ø x H 450x900mm	mit Tür Ø x H 450x900 mm	mit Doppeltür Ø x H 500x980 mm	Passende Abfallsäcke
gelb	Wertstoffe	EA 1321	EA 1331	EA 1341	
weiß	Weißglas/Braunglas	EA 1323	EA 1333	EA 1343	blau
grün	Grünglas	EA 1324	EA 1334	EA 1344	VE=250 Stück
blau	Papier	EA 1325	EA 1335	EA 1345	EA 1813
rot	Putztücher	EA 1326	EA 1336	–	**€ 71,-**
grau	Restmüll	EA 1328	EA 1338	EA 1348	
	€	**144,-**	**209,-**	**269,-**	

2



Leitfarben für die Mülltrennung

gelb = Wertstoffe	braun = Biomüll Braun-Glas	weiß= Weiß-Glas
grün = Grün-Glas	blau= Papier	rot = Putztücher
	anthrazit= Restmüll	

3 Jahre Garantie

2 Wertstoff-Sammler mit Einwurfklappe

- Gehäuse aus Stahlblech verzinkt und pulverbeschichtet **in 8 Farben als Farbleitsystem zur sortenreinen Trennung**
- **Abnehmbares Kopfteil** mit selbstschließender, geruchshemmender Einwurfklappe
- Innenbehälter aus Stahlblech verzinkt **zur Aufnahme von Kunststoffsäcken**
- Zur zusätzlichen Behälterkennzeichnung liegt je 1 Aufkleber bei
- **Inhalt 76 Liter**
- B x T x H 380 x 380 x 890 mm

Farbe	Einsatzempfehlung	
gelb	Wertstoffe	EA 1301
braun	Biomüll	EA 1302
weiß	Weißglas/Braunglas	EA 1303
grün	Grünglas	EA 1304
blau	Papier	EA 1305
rot	Putztücher	EA 1306
grau	Restmüll	EA 1308
antik-silber		EA 5188
€		**336,-**

Passende Abfallsäcke

blau	VE=250 Stück	EA 1824
€		**83,-**

Wertstoff-Sammelsysteme



Kunststoff-Wertstoffsammler 60 und 80 Liter

- 2 Behältergrößen mit integrierten Griffen zur Auswahl: 60 und 80 Liter
- 9 verschiedene Deckel
- Stapelbar
- Deckel verbergen die Abfälle und lassen sich handfrei bedienen
- Behälter und Deckel aus Polypropylen
- Schließmechanismus gegen Mehrpreis erhältlich
- Deckel als Zubehör erhältlich

Wertstoffsammler, Anthrazit

60 Liter
TP 0654 € / 48,-

80 Liter
TP 0655 € / 65,-

Passende Müllsäcke finden Sie auf Seite 519





Modell	Hohe Deckel 1	Flache Deckel 2	3	4
Ausführung	Push	Universal mit Griff	Dosen/ Flaschen	Papier
Farbe				
anthrazit	EA 6100	EA 6103	-	-
anthrazit/gelb	-	-	-	-
blau	-	-	EA 6106	EA 6108
grün	-	-	EA 6107	EA 6109
rot	-	-	-	-
gelb	-	-	-	-
€	23,-	33,-	33,-	33,-

Zubehör gleich mitbestellen



Schließmechanismus
EA 6110 € / 42,-



Kunststoff-Fahrgestell
EA 6111 € / 54,-



Stahl-Fahrgestell
EA 6112 € / 89,-

1 Pedal-Eimer 30, 45, 70 und 90 Liter

- Stabiler und geräuschloser Pedalmechanismus
- Überlappender Deckel zur Geruchsvermeidung
- Handfreie Bedienung durch robusten Pedalmechanismus
- Aus PP, robust und haltbar
- 90L Eimer mit Rollen zum einfachen Transport des vollen Behälters
- HACCP konform



Inhalt H x B x T mm Behälter / Deckel	30 L 435 x 415 x 400	45 L 600 x 415 x 400	70 L 675 x 500 x 410	90 L 825 x 500 x 410
anthrazit / anthrazit	EA 6115	EA 6129	EA 6143	EA 6157
weiß / weiß	EA 6116	EA 6130	EA 6144	EA 6158
rot / rot	EA 6117	EA 6131	EA 6145	EA 6159
gelb / gelb	EA 6118	EA 6132	EA 6146	EA 6160
anthrazit / weiß	EA 6119	EA 6133	EA 6147	EA 6161
anthrazit / rot	EA 6120	EA 6134	EA 6148	EA 6162
anthrazit / gelb	EA 6121	EA 6135	EA 6149	EA 6163
anthrazit / blau	EA 6122	EA 6136	EA 6150	EA 6164
anthrazit / grün	EA 6123	EA 6137	EA 6151	EA 6165
weiß / rot	EA 6125	EA 6139	EA 6153	EA 6167
weiß / gelb	EA 6126	EA 6140	EA 6154	EA 6168
weiß / blau	EA 6127	EA 6141	EA 6155	EA 6169
weiß / grün	EA 6128	EA 6142	EA 6156	EA 6170
€	**64,-**	**85,-**	**108,-**	**141,-**



90L Eimer mit Rollen

Passende Müllsäcke finden Sie auf Seite 519

2



Müllcontainer
ab **77,-**

2 Mobile Müllcontainer, Inhalt 100 Liter

- **Effektive Mülltrennung mit farbcodierten Klappdeckeln**
- **Leichte Reinigung** durch glatte Flächen und abgerundete Ecken
- Korpus Polypropylen in beige oder anthrazit, mit 2 Achsrädern 140 x 45 mm
- **Ergonomischer Griff** für leichtes Verfahren
- **Ideal für gewerbliche Zwecke**
- Nicht geeignet für kommunale Müllabfuhr
- H x B x T 850 x 510 x 550 mm

Mobile Müllcontainer			Abfallsäcke
Inhalt 100 l Deckelfarbe	Korpus beige	Korpus anthrazit	aus Polyethylen
gelb	EA 5302	EA 5697	Farbe grau
blau	EA 5303	EA 5698	VE= 300 Stück
grün	EA 5304	EA 5699	EA 5298
schwarz	EA 5305	EA 5700	97,- €/VE
€	73,-	77,-	

Abfall- und Wertstoffbehälter aus Kunststoff



1 Abfall- und Wertstoffbehälter 40 Liter

- Ideal für Gastro- und Flurlösungen
- SET inkl. Klappdeckel
- In Rechteckform
- passender Trolley separat erhältlich
- B x H x T mit Deckel: 320 x 747 x 366 mm
- Höhe Deckel 170 mm

Inhalt Behälter / Deckel	40 Liter
weiß / grau	TP 6175
weiß / blau	TP 6176
weiß / grün	TP 6177
weiß / gelb	TP 6178
€	**55,-**



Trolley für 2 Behälter

- Fahrwagen aus weiß lackiertem Metall mit vier Lenkrollen
- B x H x T 270 x 185 x 665 mm

Weiß EA 6179 **€/ 142,-**





2 Abfall- und Wertstoffbehälter 60 Liter

- In Rechteckform
- Behälter-Farbe: grau
- Fassungsvermögen 60 Liter
- Mit robusten Tragegriffen für einfachen Transport
- Haltevertiefungen auf der Bodenunterseite zum sicheren Entleeren
- Mit Klemmschlitzen für Abfallsäcke
- Lebensmittelecht in allen Farben, Ausnahme: schwarz (gemäß der EU-Verordnung 1935/2004/EG)
- SET inklusive farbigem Deckel
- Maße mit Deckel: 590 x 645 x 282 mm (B x H x T)

Inhalt Behälter / Deckel	60 Liter
weiß / blau	EA 6181
weiß / grün	EA 6182
weiß / gelb	EA 6183
€	**59,-**



Trolley

- Fahrwagen aus weißlackiertem Metall mit vier Lenkrollen
- B x H x T 470 x 180 x 260 mm

Weiß EA 6184 **€/ 62,-**





3 Abfall- und Wertstoffbehälter 90 Liter

- In quadratischer Form
- Behälter-Farbe: grau
- Fassungsvermögen 90 Liter
- Mit robusten Tragegriffen für einfachen Transport
- Lebensmittelecht in allen Farben, Ausnahme: schwarz (gemäß der EU-Verordnung 1935/2004/EG)
- SET inkl. farbigem Deckel
- Maße: 520 x 670 x 490 mm (B x H x T)

Inhalt Behälter / Deckel	90 Liter
weiß / schwarz	EA 6185
weiß/ blau	EA 6186
weiß / grün	EA 6187
weiß / gelb	EA 6188
€	**71,-**

Trolley

- Fahrwagen aus weiß lackiertem Metall mit vier Lenkrollen
- B x H x T: 395 x 180 x 385 mm

Weiß EA 6189 **€/ 71,-**

Passende Müllsäcke finden Sie auf Seite 519

Stahlblech-Mülleimer

Hitze- und ölbeständig

Stahlblech-Mülleimer, Inhalt 20 – 110 Liter

- Feuerverzinkt nach DIN EN ISO 1461

Modell 1 bis 3
- **Schwere Ausführung** mit Bügelgriff und Klappdeckel

Modell 4 bis 7
- **Für staubfreie Entleerung** nach DIN 6628/6629



1 2 3



4



5





6

		1	2	3	4	5	6	7
Maße: H x Ø mm		**360 x 295**	**370 x 330**	**435 x 370**	**490 x 387**	**700 x 387**	**905 x 476/385**	**935 x 476/385**
Inhalt l		**20**	**30**	**40**	**35**	**50**	**110**	**110/fahrbar**
		EA 5211	EA 5212	TP 5213	EA 5214	EA 5215	EA 5216	EA 5217
	€	**62,-**	**67,-**	**73,-**	**109,-**	**110,-**	**246,-**	**330,-**



3 Jahre Garantie

48h Versand

8

Wirkungsweise:

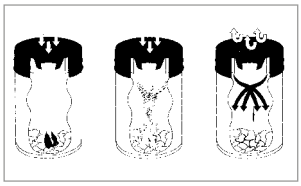

8 Sicherheits-Abfallbehälter, Inhalt 15 – 110 Liter

- **Mit automatischer Löschfunktion**
  Aus Stahlblech mit hochwertiger pulverbeschichtet,
  mit schwarzem **Stahlblech-Löschkopf**

- Der speziell geformte Kopf lenkt aufsteigende Brandgase zurück in den Behälter, dadurch stoppt die Sauerstoffzufuhr und das Feuer erlöscht

Liter		**15**	**30**	**50**	**80**	**110**
Höhe x Ø mm		**370 x 250**	**400 x 370**	**530 x 370**	**560 x 465**	**750 x 465**
Stahlblech, pulverbeschichtet						
Farbe ähnlich RAL						
gelb	1023	EA 5064	TP 0848	EA 5080	EA 5088	EA 5096
rot	3000	EA 5065	TP 0849	EA 5081	EA 5089	EA 5097
blau	5010	EA 5066	TP 0850	EA 5082	EA 5090	EA 5098
grün	6001	EA 5067	TP 0851	EA 5083	EA 5091	EA 5099
schwarz	9005	EA 5068	TP 5076	EA 5084	EA 5092	EA 5100
silber	9006	EA 5069	TP 5077	EA 5085	EA 5093	EA 5101
weiß	9010	EA 5070	TP 5078	EA 5086	EA 5094	EA 5102
	€	**56,50**	**87,-**	**102,-**	**140,-**	**150,-**

Abfall- und Wertstoff-Sammelbehälter

Aus verzinktem Stahlblech, hochwertig pulverbeschichtet

5 Jahre Garantie | Made in GERMANY

System-Sammelbehälter

Inhalt 45, 60, 75 oder 120 Liter

- Für jeden Bedarf - das umfangreichste Programm auf dem Markt
- Aus verzinktem und pulverbeschichtetem Qualitätsstahlblech
- Stationär oder fahrbar mittels Rollenset als Zubehör
- Gasdruckgedämpfte, geräuschlos schließende Einwurfklappe
- Ergonomischer Griff und Trethebel aus Edelstahl



ProPads© - selbstklebend

Zur farblichen Kennzeichnung der Einwurfklappen liegt jedem Behälter ein Set hochrobuste und selbstklebende ProPads© bei. Farbe Korpus: Graualu struktur

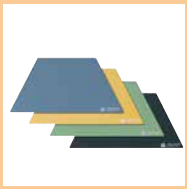

Zubehör gleich mitbestellen!

Rollen-Set

Für den mobilen Einsatz bitte die vorhandenen Stellfüße entfernen und die Rollen in die vorhandenen Gewindebuchsen einschrauben.

TP 6218 € 51,-





Zubehör

Piktogramm-Set - 6 farbige Folienaufkleber
H x B 180 x 160 mm

TP 6219 € 39,-

TÜV NORD ZERTIFIZIERUNG

Passende Müllsäcke finden Sie auf der Seite 519

Modell		Abfalltütenhalterung				Verzinkter Innenbehälter			
		1	2	3	4	5	6	7	8
Inhalt Liter	ca.	45 l	60 l	75 l	120 l	45 l	60 l	75 l	120 l
HxBxT	mm	800x400x380	900x400x380	1000x400x380	1100x450x450	800x400x380	900x400x380	1000x400x380	1100x450x450
Einwurfklappe handbetätig		EA 6220	EA 6221	EA 6222	EA 6223	EA 6224	EA 6225	EA 6226	EA 6227
	€	326,-	376,-	403,-	628,-	355,-	403,-	452,-	659,-
Einwurfklappe fußbetätigt		EA 6228	EA 6229	EA 6230	EA 6231	EA 6232	EA 6233	EA 6234	EA 6235
	€	364,-	403,-	382,-	659,-	403,-	440,-	424,-	718,-





NICHT BRENNBAR BRANDSCHUTZKLASSE A1 DIN 4102

9 Sammelbehälter 3 x 45 oder 4 x 45 Liter

- Aus Qualitätsstahlblech gefertigt
- Hochwertig pulverbeschichtet
- Ersetzen jeweils 3 bzw. 4 Einzelbehälter
- Pendelklappen selbstschließend
- Feuer- und geruchshemmend
- Piktogramme im Lieferumfang enthalten



3-fach-Sammelbehälter
H 975 x B 860 x T 320 mm
Füllvolumen Liter 3 x 45

TP 5594 € 652,-

4-fach-Sammelbehälter
H 975 x B 1100 x T 320 mm
Füllvolumen Liter 4 x 45

TP 5595 € 756,-

Zubehör gleich mitbestellen!
Abfalltüten VE/250 Stück

TP 5596 € 94,-

Design-Sammelbehälter, Inhalt 45 - 60 - 75 Liter

- Aus verzinktem Qualitätsstahlblech gefertigt
- Hochwertige Pulverbeschichtung, schlag- und kratzfest
- Attraktive Form, abnehmbare Haube, kräftige Farben
- Nicht brennbar und geprüft selbstlöschend
- Pendeldeckel selbstschließend und geruchshemmend
- Dekorativ geschwungener Griff aus Edelstahl
- Stationär oder fahrbar durch 2 gummierte Rollen

5 Jahre Garantie



Zubehör



Piktogramm - Set 6 farbige Folienaufkleber.
H x B = 160 x 160 mm
EA 5410 Preis auf Anfrage

Inhalt l	**45**	**60**	**75**
Maße: HxBxT	**650 x 380 x 320**	**790 x 380 x 320**	**840 x 380 x 320**
Deckel			
signalgelb	EA 5420	EA 5425	EA 5430
feuerrot	EA 5421	EA 5426	EA 5431
enzianblau	EA 5422	EA 5427	EA 5432
verkehrsgrün	EA 5423	EA 5428	EA 5433
lichtgrau	EA 5424	EA 5429	EA 5434
€	**213,-**	**251,-**	**314,-**

Passende Abfallsäcke finden Sie auf der Seite 519

selbstklebende Pro-Pads®

Zur farblichen Kennzeichnung der Einwurfklappen **liegt jedem Behälter ein Set selbstklebende Pro-Pads®** in folgenden Farben bei

- taubenblau RAL 5014
- sandgelb RAL 1002
- anthrazitgrau RAL 7016



Entscheiden Sie selbst, welche Kennzeichnungsfarbe der Sammler tragen soll.

Robuste Abfallsammler in neuem Design

- Verzinktes Qualitätsstahlblech, hochwertige Pulverbeschichtung
- Mit Aufnahme für Abfalltüten oder verzinkten Innebehältern
- Jedem Behälter liegen vier Kennzeichnungsfolien bei
- Selbstschließende Einwurfklappe mit Kantenschutz
- Behälter mit verzinktem Stahleinsatz geprüft selbstlöschend
- Extra große, selbstschließende Einwurfklappe
- Flügeltüren mittels Vierkant verriegelbar
- Niveauregulierung durch Stellfüße im Frontbereich

Made in GERMANY



Sicherheit:
- Nicht brennbar und geprüft selbstlöschend
- TÜV kontrollierte Produktion









Ausführung	**Einzelbehälter mit Aufnahmevorrichtung**	**Einzelbehälter mit Inneneinsatz**	**3-Fach-Station mit Aufnahmevorrichtung**	**3-Fach-Station mit Innneneinsatz**
H x B x T mm	**1000 x 400 x 380**	**1000 x 400 x 380**	**1000 x 1210 x 380**	**1000 x 1210 x 380**
Inhalt Liter	**1 x 70**	**1 x 70**	**3 x 70**	**3 x 70**
	TP 6205	TP 6206	EA 6207	EA 6208
€	316,-	356,-	1056,-	1100,-

Wertstoff-Sammler und Müllsackhalter

schlicht, stabil und praktisch

Müllsackhalter und -Ständer für den groben Abfall

- Für 70 bis 120 Liter Abfallsäcke
- Robustes widerstandfähiges Stahlgestell, verzinkt oder pulverbeschichtet enzianblau RAL 5010
- Stahlklemmring zur Sackbefestigung
- Massiver Stahldeckel verzinkt oder bruchstabiler Kunststoffdeckel dunkelgrau





TOP PREIS
TP 1611
74,-





Passende Abfallsäcke 120 Liter
blau VE=250 Stück
EA 1813 **€/ 71,-**
Weitere Farben Seite 519.

	Wandhalter		Standhalter		Standhalter mobil mit 2 Rollen	
Gestell	**verzinkt**	**enzianblau**	**verzinkt**	**enzianblau**	**verzinkt**	**enzianblau**
BxTxH mm	**365x460x135**	**400x510x120**	**425x525x985**	**500x530x990**	**435x515x975**	**500x530x1000**
Einwurf Ø mm	**315**	**350**	**315**	**350**	**315**	**350**
Deckel Kunststoff	EA 1601	EA 1351	TP 1611	EA 1352	EA 1361	EA 1362
€	**62,50**	**57,-**	**74,-**	**87,-**	**104,-**	**112,-**
Deckel Stahl	EA 1603	EA 1353	EA 1613	EA 1354	EA 1363	EA 1364
€	**63,90**	**72,-**	**88,-**	**102,-**	**127,-**	**131,-**

Stationäre Doppel-Abfallsammler

- Für 2x70 bis 120 Liter Abfallsäcke
- Widerstandsfähiges **langlebiges Stahlgestell** verzinkt oder pulverbeschichtet enzianblau RAL 5010
- 2 Stahlklemmringe zum festmachen der Säcke
- Einfüllöffnung 350 mm
- Massiver Stahldeckel verzinkt oder bruchstabiler Kunststoffdeckel dunkelgrau





Gestell	**verzinkt**	**enzianblau**
BxTxH mm	**850x480x980**	**850x480x980**
Deckel Stahl	EA 1349	EA 1355
€	**184,-**	**184,-**
Deckel Kunststoff	EA 1350	EA 1356
€	**137,-**	**144,-**

Abfallsammler

für die geordnete Abfallentsorgung

Mobile Doppel-Abfallsammler

- Für 2x70 bis 120 Liter Abfallsäcke
- Widerstandsfähiges **langlebiges Stahlgestell** verzinkt oder pulverbeschichtet enzianblau RAL 5010
- 2 Stahlklemmringe zum festmachen der Säcke
- Einfüllöffnung 350 mm
- Massiver Stahldeckel verzinkt oder bruchstabiler Kunststoffdeckel dunkelgrau





Gestell BxTxH mm	verzinkt 860x500x1020	enzianblau 860x500x1020
Deckel Stahl	EA 1357	EA 1359
€	214,-	206,-
Deckel Kunststoff	EA 1358	EA 1360
€	175,-	165,-





Wertstoffsortierer

für die einfache und saubere Wertstofftrennung

- Für 70 bis 120 Liter Abfallsäcke
- Solides standfestes Stahlgestell pulverbeschichtet kieselgrau ähnl. RAL 7032
- Bruchstabiler Kunststoffdeckel in silber, gelb, blau
- Ausführung **stationär** oder **mobil** mit 2 Bockrollen, 2 Lenkrollen

Leitfarben für die Mülltrennung

grau = Restmüll | gelb = Wertstoffe | blau = Papier

Wertstoffsortierer	1-fach			3-fach
BxTxH mm	500x530x920			1200x500x980
Deckel	silber	gelb	blau	silber/gelb/blau
stationär	EA 1365	EA 1366	EA 1367	EA 1368
€	88,-	87,-	87,-	194,-
BxTxH mm	440x500x920			1200x510x980
mobil	EA 1369	EA 1370	EA 1371	EA 1372
€	118,-	118,-	118,-	249,-

Abfall- und Wertstoff-Sammelbehälter

bis 1000 Liter



1 Kunststoff-Abfallsammler

Für 50 bis 120 Liter-Abfallsäcke

- Aus stabilem, grauem Polyethylen, stapelbar
- Zur Entleerung Abfallsammler einfach hochheben
- Klemmring zur Sackbefestigung, Einfüllöffnung Ø 340 mm

EA 1681	€	50,20

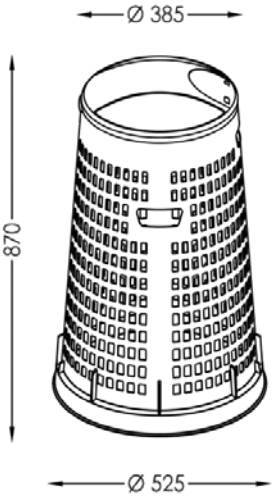

2



2 Großvolumen Wertstoffsammler für 1000 Liter Säcke

- **Robustes Gestell aus verzinkten Vierkantrohren**
- Wahlweise mit **Klappdeckel**
- Ergonomiegerechter Schrägeinwurf
- **4 Sack-Klemmhalter mit Sicherungskette**
- Transparente Seitenfaltenbeutel und Rollen siehe Tabelle
- Anlieferung zerlegt

Inhalt		**1000 l**	
H x B x T	**mm**	**1230 x 730 x 695**	
Einfüllöffnung B x T	**mm**	**660 x 660**	
Deckel		ohne	mit
		EA 5204	EA 5205
	€	165,-	218,-
Großvolumen-Säcke		EA 5208	
transparent 10 Stück	€	24,50	
4 Rollen, (2x Feststeller)		EA 5210	
	€	48,-	

2



3





4 Abfall-Säcke

Aus reißfester HDPE-Niederdruck-Polyethylen-Folie, widerstandsfähigem LDPE-Hochdruck-Polyethylen aus Regenerat in Industriequalität oder nassfestem, extra stabilem Kraftsack-Papier mit Aufdruck „Abfälle".

- Inhalt-Toleranz +/-5 %
- Je höher die Materialstärke mµ, desto reißfester der Sack

Passende Müllsackständer für den Außenbereich siehe Seite 504-505



TOP PREIS
TP 1812
35,-

Müllsack blau 120 l
40 my, 1 VE=250 Stück



Gleich mitbestellen: Schnellbinder, wiederverschließbar, mehrfach verwendbar aus Polyethylen, 245 mm lang.
1 VE= 1000 Stück

EA 1841 **€ 88,-**

für Abfall-Eimer, Pushboys, Wertstoffsammler und Abfall-Trennsystem

Inhalt Liter	Abmessungen mm	Material	Materialstärke mµ	Farbe	VE=Stück		€
24-30	540x580	HDPE	6	transparent	1000	EA 1801	**45,-**
24-30	500x600	HDPE	6	grau	2000	EA 1802	**57,-**
60	300x300x700	LDPE	50	weiß	600	EA 1803	**97,-**
70	575x1000	HDPE	20	transparent	500	EA 1804	**95,-**
80	500x200x850	LDPE	60	blau	200	EA 1805	**72,-**

Standardsäcke für Müllsackhalter, Müllsackständer und Kompakt-Abfallsammler

Inhalt Liter	Abmessungen mm	Material	Materialstärke mµ	Farbe	VE=Stück		€
120	700x1100	HDPE	25	blau	500	EA 1811	**116,-**
120	700x1100	LDPE	40	blau	250	TP 1812	**35,-**
120	700x1100	LDPE	60	blau	250	EA 1813	**71,-**
120	700x1100	LDPE	60	rot	250	EA 1814	**75,-**
120	700x1100	LDPE	60	grün	250	EA 1815	**75,-**
120	700x1100	LDPE	60	gelb	250	EA 1816	**75,-**
120	700x1100	LDPE	60	schwarz	250	EA 1817	**75,-**
120	700x1100	LDPE	60	weiß	250	EA 1818	**75,-**
120	700x1100	LDPE	60	transparent	250	EA 1819	**75,-**
120	700x1100	LDPE	80	blau	200	EA 1821	**84,-**
120	700x1100	LDPE	100	blau	200	EA 1822	**106,-**
120	700x950	Papier	2-fach	braun „Abfälle"	25	EA 1823	**23,-**
120	800x1000	LDPE	60	blau	250	EA 1824	**83,-**

für Müll-Großtonnen

Inhalt Liter	Abmessungen mm	Material	Materialstärke mµ	Farbe	VE=Stück		€
120	800x400x1200	LDPE	70	blau	150	EA 1831	**141,-**
120	700x250x1200	LDPE	50	transparent	200	EA 1834	**132,-**
240	650x550x1350	LDPE	80	blau	100	EA 1835	**143,-**
240	650x550x1350	LDPE	80	transparent	100	EA 1838	**167,-**

Großtonnen

3 Jahre Garantie | 48h Versand





Leitfarben für die Mülltrennung

gelb = Wertstoffe	braun = Biomüll Braun-Glas
grün = Grün-Glas	blau= Papier
rot = Putztücher	grau= Restmüll

1 – 4 Kunststoff Müll-Großtonnen

- 6 Farben zur Wahl. **Zur sortenreinen Trennung**
- **Äußerst widerstandsfähig, verrottungsfest, frost- und chemikalienbeständig.**
- Aus UV-stabilisiertem Niederdruck-Polyethylen.
- Kammaufnahme für alle marktüblichen Schüttungen
- Deckel vollständig umklappbar
- 2 vollgummibereifte Räder 200 mm Ø

5 Stahl Müll-Großtonnen

- **Feuerverzinkt**
- **Für brandgefährdete Bereiche**
- **Für schmierstoff verunreinigte Abfälle**
- Deckel vollständig umklappbar
- 2 vollgummibereifte Räder 200 mm Ø

Füllmenge Liter	240
Füllgewicht kg	200
BxTxH mm	580x730x1060
EA 1731	**663,- €**



Gleich mitbestellen:
Optimale Müllsackbefestigung durch Klemmring.

Modell	1	2	3	4
Füllmenge Liter	**60**	**80**	**120**	**240**
Füllgewicht kg	**25**	**50**	**60**	**110**
HxBxT mm	**930x445x520**	**930x445x520**	**930x480x550**	**1075x580x730**
Farbe				
grau	EA 1751	EA 1701	EA 1711	EA 1721
grün	EA 1752	EA 1702	EA 1712	EA 1722
blau	EA 1753	EA 1703	EA 1713	EA 1723
gelb	EA 1754	EA 1704	EA 1714	EA 1724
rot	EA 1755	EA 1705	EA 1715	EA 1725
braun	-	EA 1706	EA 1716	EA 1726
€	83,-	80,-	85,-	144,-
Müllsack-Klemmring 1				
		EA 1709	EA 1719	EA 1729
€		33,-	33,-	36,-

Passende Abfallsäcke für Modell 2				**€**
1	weiß	VE=250 Stück	EA 1803	97,-
2 - 3	blau	VE=150 Stück	EA 1831	141,-
4	blau	VE=100 Stück	EA 1835	143,-

Abfallbehälter

Für eine saubere Umwelt



Müllbehälter 660 Liter

anthrazitgrau, grün, gelb und blau

Polyethylen-Kunststoff (PE-HD),
nach EN 840-6
mit Flachdeckel und seitlichen
Aufnahmezapfen,
zwei Lenkrollen mit Einzelstopp
Wasserablauf mit Verschlussstopfen
HxBxT 1165x1265x775 mm

Farbe		anthrazit	grün	gelb	blau
Füllgewicht	kg	310	310	310	310
		EA 1740	EA 1741	EA 1742	EA 1743
	€	625,-	625,-	625,-	625,-









Müllbehälter 1100 Liter

anthrazit ,grün, gelb, blau und verzinkt

Polyethylen-Kunststoff (PE-HD),
nach EN 840-6
mit Kindersicherung und seitlichen
Aufnahmezapfen
zwei Lenkrollen mit Einzelstopp
Wasserablauf mit Verschlussstopfen
HxBxT 1450x1365x1060 mm

Farbe		anthrazit	grün	gelb	blau	verzinkt
Füllgewicht	kg	450	450	450	450	325
Abmessungen		1460 x 1370 x 1210 mm				1430x1360x1030 mm
		EA 1744	EA 1745	EA 1746	EA 1747	TP 1748
€		775,-	775,-	775,-	775,-	1180,-

Sperrpfosten aus Edelstahl

Die preisgünstige und elegante Lösung in Anbetracht der Wertbeständigkeit



Sperrpfosten aus Edelstahl –

- Nach DIN 1.4301/EN 10088-3
- Das optimale Preis-Leistungs-Verhältnis
- Geschliffene Oberfläche

3 Kopfvarianten

1 Rundkopf
2 Flachkopf
3 Spitzkopf

4 Befestigungsarten

1 **Einbetonieren**

2 **Dübelplatte**

3 **Easy Twist:** Die neue Kombination Sperrpfosten-Bodenhülse mit niedriger Einbautiefe (35 mm)
Einfaches Herausnehmen aus Bodenhülsen durch neuartigen Exzenter Dreh-Klemm-Verschluss.
Ideal geeignet für anspruchsvolle Untergründe, z.B.
Beton, Marmor, Metall!
Sicherung von Parkplätzen und Verkehrsräumen - auch
in Parkhäusern einfach möglich. Die Lösung zur Sicherung von Fahrtreppen gem. EN 115.

4 **Herausnehmbar aus Bodenhalterung**
mit Dreikantschloß, ohne Schlüssel



1 **Rundkopf**



2 **Flachkopf**



3 **Spitzkopf**



Zum Einbetonieren



Easy Twist: niedrige Einbautiefe von 35 mm

Befestigungsart	1 Einbetonieren			2 Dübeln			3 Easy Twist		4 Herausnehmbar		
Höhe über Flur mm	900			900			900		900		
Pfosten Ø mm	61	76	102	61	76	102	76	102	61	76	102
Kopfvariante											
Rundkopf	TP 0780	PL 2002	PL 2003	PL 2004	PL 2005	PL 2006	PL 2300	PL 2303	TP 0786	PL 2008	PL 2009
€	101,-	137,-	162,-	175,-	191,-	224,-	342,-	323,-	153,-	188,-	230,-
Flachkopf	PL 2011	PL 2012	PL 2013	PL 2014	PL 2015	TP 0790	PL 2301	PL 2304	PL 2017	PL 2018	PL 2019
€	113,-	137,-	175,-	175,-	200,-	230,-	308,-	338,-	162,-	200,-	237,-
Spitzkopf	PL 2021	PL 2022	PL 2023	PL 2024	PL 2025	PL 2026	PL 2302	PL 2305	PL 2027	PL 2028	PL 2029
€	113,-	137,-	175,-	175,-	200,-	237,-	308,-	338,-	175,-	200,-	237,-

Zubehör:



Kettenöse aus Edelstahl
von innen befestigt
nicht nachrüstbar
TP 0791
33,- €



Edelstahlkette
5 mm stark
36 mm Teilung
PL 2037
30,- € /lfdm



Schäkel aus Edelstahl
Größe 23 x 33 mm
PL 2033
25,- €



Zierringe aus Edelstahl
für Pfosten Ø mm

61	76	102
PL 2034	PL 2035	TP 0793
24,- €	41,- €	45,- €



Dreikantschlüssel
nach DIN 3223
schwere Ausführung
TP 0792
29,- €

Sperrpfosten aus Aluminium/Stahl

Zur Sicherung und Abgrenzung von Eigentum

Sperrpfosten aus Aluminium

- Sind besonders leicht bedienbar
- Geringes Eigengewicht
- In 2 Oberflächenausführungen lieferbar
- Aluminium mit Reflexfolie
- Aluminium zusätzlich weiß lackiert mit Reflexfolie

4 Befestigungsarten lieferbar:

1 Zum Einbetonieren, Fußteil mit integriertem Bodenanker

2 Zum Aufdübeln mit Bodenplatte 200 x 200 mm

3 Herausnehmbar aus Bodenhalterung, Tiefe 350 mm Verschließbar mit Dreikantschloss ohne Schlüssel

4 Kippbar mit Liftautomatik. Der Pfosten wird mit dem Fuß bis auf den Boden gedrückt und dabei gespannt. Durch leichten Druck auf den Auslöser stellt sich der Pfosten auf und verriegelt sich automatisch. Bodenplatte aus stabiler Spezialgusskonstruktion 200 x 100 mm







Befestigungsart	1 Einbetonieren	2 Aufdübeln	3 Herausnehmbar	4 Kippbar
Höhe über Flur mm	900	900	900	900
Pfosten Ø mm	76	76	76	76
Oberfläche				
Aluminium mit Reflexfolie	PL 2041	PL 2043	PL 2045	PL 2310
€	70,-	99,-	187,-	222,-
Weiß mit Reflexfolie	PL 2042	PL 2044	PL 2046	PL 2311
€	89,-	115,-	201,-	238,-

Sperrpfosten aus Stahl

- Aus Rund- oder Vierkantrohr
- Alle Teile feuerverzinkt
- In 2 Oberflächenausführungen lieferbar
- Verzinkt mit Reflexfolie
- Verzinkt zusätzlich weiß lackiert mit Reflexfolie

Mit 4 Befestigungsarten lieferbar:

1 Zum Einbetonieren, Fußteil mit integriertem Bodenanker

2 Zum Aufdüblen mit Bodenplatte 200 x 200 mm

3 Herausnehmbar aus Bodenhalterung Tiefe 350 mm Verschließbar mit Dreikantschloss ohne Schlüssel

4 Kippbar auf Bodenplatte Verschließbar mit Zylinderschloss/ 3 Schlüssel Nach dem Aufrichten automatisches Schließen









Befestigungsart	1 Einbetonieren		2 Aufdübeln		3 Herausnehmbar		4 Kippbar	
Höhe über Flur mm	900	900	900	900	900	900	900	900
Pfosten Ø mm	76	70 x 70	76	70 x 70	76	70 x 70	76	70 x 70
Oberfläche								
Verzinkt mit Reflexfolie	PL 2051	PL 2053	PL 2056	PL 2058	PL 2061	PL 2063	PL 2066	PL 2068
€	89,-	104,-	110,-	129,-	207,-	214,-	214,-	215,-
Weiß mit Reflexfolie	PL 2052	PL 2054	PL 2057	PL 2059	PL 2062	PL 2064	PL 2067	PL 2069
€	105,-	117,-	127,-	141,-	207,-	219,-	232,-	219,-

Sperrpfosten und Ketten



1 **Reflektierende Leitzylinder aus Polyethylen, im Notfall überfahrbar. Ideal für Innen und Außen**

Sie warnen vor Gefahren und Hindernissen, trennen Fahrbahnen voneinander. Unübersehbar bei Tag und Nacht. Ein Bajonettverschluss verbindet den Zylinder mit dem robusten Gummi-Fuß. Dieser wird aufgedübelt oder mit handelsüblichen Klebstoff auf die Fahrbahn geklebt.
Zylinderfuß H x Ø 60 x 270 mm / Zylinder-Durchmesser 100 mm

Abnahmemengen Gesamthöhe mm	bis 9 Stück	ab 10 Stück	ab 30 Stück
460	PL 0500	PL 0503	PL 0506
€ / Stück	54,10	52,50	50,90
760	PL 0501	PL 0504	PL 0507
€ / Stück	61,70	61,-	61,20
1000	PL 0502	PL 0505	PL 0508
€ / Stück	72,50	66,-	66,-



2 **Selbstaufrichtender Leitzylinder, an- und überfahrbar aus thermoplastischem Polyurethan**

Einteiliger, roter Leitzylinder mit integriertem Fuß zum Aufdübeln.
Mit weiß reflektierenden Streifen. Die besondere Materialmischung aus thermoplastischem Polyurethan erlaubt ein gefahrloses An- und Überfahren.
Richtet sich danach von selbst wieder auf.
Fuß Ø 200 mm / Zylinder-Durchmesser 80 mm

Abnahmemengen Gesamthöhe mm	bis 9 Stück	ab 10 Stück	ab 30 Stück
460	PL 0509	PL 0511	PL 0513
€ / Stück	35,70	35,40	35,60
760	PL 0510	PL 0512	PL 0514
€ / Stück	42,20	42,-	42,-

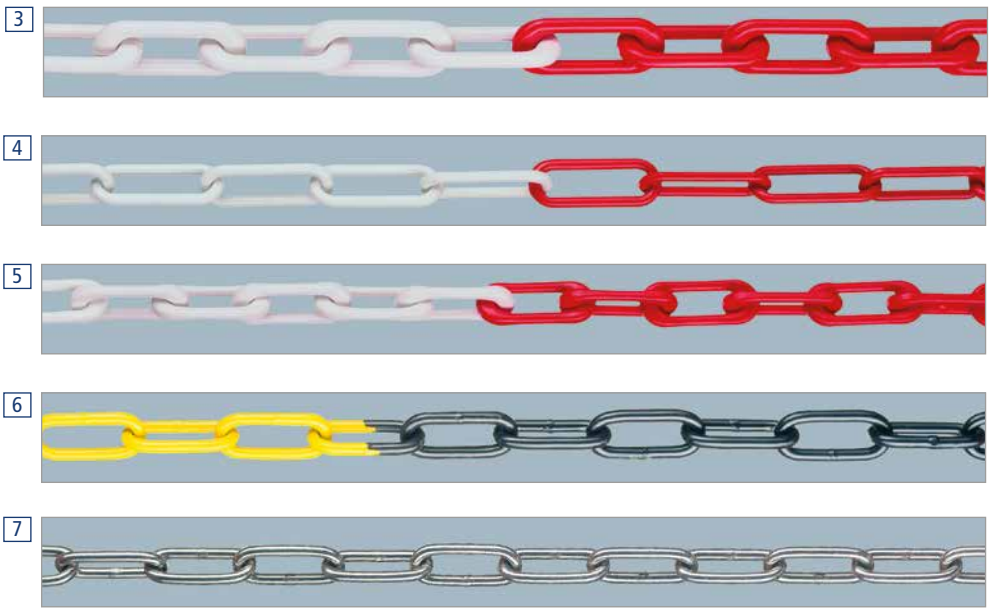

3 – 7 **Sperrketten aus Kunststoff/ Stahl/Edelstahl in 2 Farbausführungen**

Modell 3
- Sichtkette aus Polyethylen ohne Prüflast
- Besonders für Innenräume geeignet

Modell 4
- Sichtketten aus hochwertigem Nylon ohne Prüflast
- Empfehlenswert wenn es auf Sicht ankommt.

Modell 5
- Nylon-Güteketten mit **Zerreißlast-Prüfung**
- **Ketten sind Meter für Meter auf Reißfestigkeit in Längsrichtung (Prüflast) geprüft**
- Bewährte langlebige Gliederketten
- Hervorragende Signalwirkung durch auffällige lichtbeständige Verkehrsfarben (durchgefärbt)

Modell 6
- Stahlketten für **höchste Zerreißlast**
- Sehr gute Warnwirkung durch Verkehrsfarben

Modell 7
- Edelstahlketten eine hochwertige Alternative zur Stahlkette Werkstoff 14.401
- Passend zu Edelstahlpfosten

Abgabe nur in den angegebenen Bundlängen möglich

Modell	3		4		5		6		7
lichte Gliedermaße mm	46 x 11	46 x 11	53 x 13	53 x 13	42 x 12	42 x 12	41 x 12	41 x 12	42 x 12
Gliederstärke mm	6	6	6	6	6	6	6	6	6
Prüflast dN	–	–	–	–	200	200	250	250	–
Zerreißlast dN	–	–	250	250	340	340	1250	1250	1250
Bundlänge m	50	50	50	50	50	50	15	15	10
Farbe	rot/weiß	gelb/schwarz	rot/weiß	gelb/schwarz	rot/weiß	gelb/schwarz	rot/weiß	gelb/schwarz	Stahl
	PL 3021	PL 3022	PL 3023	PL 3024	PL 3025	PL 3026	PL 3027	PL 3028	PL 3030
€/Bund (keine Teilmengen)	77,-	74,-	199,-	188,-	229,-	229,-	113,-	112,-	212,-

Parkbügel

Zum Schutz von Parkplätzen vor Fremdparkern

Top-Angebot!

Sperrbügel aus Stahlrohr, feuerverzinkt.
Diebstahlsichere Befestigung serienmäßig
Inkl. Sicherheitsmuttern im Lieferumfang enthalten.
Abschließbar mittels Vorhangschloss.

TOP PREIS
TP 0022
140,-



Pfosten-Ø	**48 mm**
Höhe über Flur	**460 mm**
Überfahrhöhe	**55 mm**
Breite	**850 mm**



TP 0022 140,- /€

1 Parkbügel, umklappbar

- Robust, stabil, feuerverzinkt
- Mittelpfosten Ø 60 mm, Bügel Ø 40 mm
- Kippbar auf Bodenplatte
- Zylinderschloss **mit 3 Schlüsseln** gleich oder verschiedenschließend
- Befestigungsmaterial siehe Zubehör

Ausführung	**feuerverzinkt, Rotringe/Reflex**	
Höhe/Breite über Flur mm	**500/780**	
Schließung	**gleich**	**verschieden**
zum Aufdübeln	PL 2101	PL 2102
€	204,-	204,-





2 Parkbügel, umklappbar

- Robust, stabil, feuerverzinkt
- Mittelpfosten 70 x 70 mm
- Bügeldurchmesser 25 mm
- Kippbar auf Bodenplatte
- Zylinderschloss **mit 3 Schlüsseln** gleich- oder verschiedenschließend
- Befestigungsmaterial siehe Zubehör

Ausführung	**feuerverzinkt, Rotringe/Reflex**	
Höhe/Breite über Flur mm	**500/770**	
Schließung	**gleich**	**verschieden**
zum Aufdübeln	PL 2103	PL 2104
€	204,-	204,-



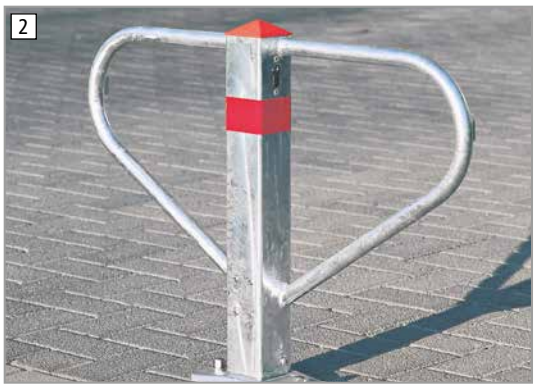

3 Seitliche oder frontale Parkplatzbegrenzung

Erleichtert das Einparken, schafft Ordnung und Sicherheit

- Aus recyceltem Gummi, hoch verdichtet für lange Haltbarkeit
- Rundum sehr gut sichtbar durch beidseitige Reflexstreifen – auch stirnseitig
- Öl- und temperaturbeständig sowie UV-stabil
- In 4 verschiedenen Abmessungen und 3 Farbvarianten erhältlich
- Befestigungsdübel und Stopfen sind im Lieferumfang enthalten

L x B x H mm	**550 x 150 x 100**	**900 x 150 x 100**	**1200 x 150 x 100**	**1800 x 150 x 100**
schwarz / weiß	PL 0552	-	PL 0557	PL 0560
schwarz / gelb	PL 0553	PL 0555	PL 0558	PL 0561
rotbraun / weiß	-	PL 0556	PL 0559	PL 0562
€	42,-	47,-	61,-	74,-





Fahrbahnschwellen



Fahrbahnschwellen – Komplett-Sets

- Fahrbahnschwelle aus vulkanisiertem Recyclinggummi mit Kautschuküberzug
- optimale Sichtbarkeit durch eingelassene Reflektoren

Set bestehend aus:
- Endstücken LxT = 250x350 mm, schwarz und gelb
- Mittelstücken LxT = 500x350 mm, schwarz und gelb

Befestigungsmaterial:
Dübelschrauben, Ø=12x150mm, verzinkt, Dübel 16x140mm und U-Scheibe inklusive

2 Höhen zur Auswahl: 50 und 70 mm

Höhe	50 mm für Richtgeschwindigkeit 30 km/h			
Länge mm	1500	2500	3500	4500
Tiefe mm	400	400	400	400
Anzahl Mittelstücken	2	4	6	8
	TP 0070	TP 0071	TP 0072	TP 0073
€/Set	115,-	238,-	313,-	378,-

Höhe	70 mm für Richtgeschwindigkeit 10 km/h			
Länge mm	1500	2500	3500	4500
Tiefe mm	400	400	400	400
Anzahl Mittelstücken	2	4	6	8
	TP 0074	TP 0075	TP 0076	TP 0077
€/Set	136,-	292,-	369,-	444,-



Fahrbahnschwellen für 15/20 oder 25/30 km/h

- Erzwingt angemessene Fahrweise
- Griffiges Profil auch bei Nässe
- Umweltfreundlich
- Für Schwerlastverkehr
- Schwarze Abschlusselemente

Die Fahrbahnschwelle ermöglicht ein angenehmes Überfahren, ohne auf das gewünschte Reduzieren der fahrdynamischen Wirkung zu verzichten. Erreicht wird dies durch eine auf 900 mm gestreckte Überfahrlänge und eine weniger stark ansteigende Anrampung – verglichen mit herkömmlichen „Rüttelschwellen".

Die Fahrbahnschwelle wird aus Recycling-Gummi hergestellt und ist selbst für dauerhaften Schwerlastverkehr geeignet. Zusätzlich integrierte gelbe Reflexeinlagen für gute Sichtbarkeit in der Nacht.

Die einzelnen Elemente werden durch ein Nut- und Zapfensystem miteinander verbunden und anschließend aufgedübelt.

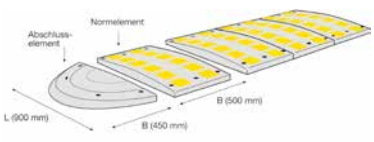

Ausführung	Farbe	L x B x H mm		€/Stück
Normelement	schwarz/gelb	900 x 500 x 50	PL 0520	124,-
Normelement	schwarz/gelb	900 x 500 x 75	PL 0521	171,-
Abschluss mit Zapfen	schwarz	900 x 450 x 50	PL 0522	88,-
Abschluss mit Zapfen	schwarz	901 x 450 x 75	PL 0523	106,-
Abschluss mit Nut	schwarz	900 x 450 x 50	PL 0524	88,-
Abschluss mit Nut	schwarz	901 x 450 x 75	PL 0525	105,-
Zubehör mitbestellen				€/Verpackung
6 Straßenanker für 1 Normelement	-	-	PL 0526	2,50
4 Straßenanker für 1 Abschlusselement	-	-	PL 0527	3,30

Kabelbrücken

48h Versand

1 Kabelbrücke

mit rutschhemmend profilierter Unterseite, erlaubt einfachstes und sicheres Verlegen von Kabeln, Schläuchen und Rohrleitungen. Einsatzbereiche finden sich überall dort, wo freiliegende Kabel-, Schlauch- oder Rohrleitungen überquert werden müssen.

Die Kabelbrücke besteht aus gelb durchgefärbtem Polyvinylchlorid (PVC) und besitzt eine strukturierte Oberfläche.

Das max. zulässige Gesamtgewicht beträgt 30 t.

3 Kabelkanäle pro Brücke:
2 x Ø 20 mm / 1 x Ø 40 mm

L x B x T 1500 x 200 x 60 mm PL 0530 €/ 165,-



2 Kabelbrücke komplett mit Einsatz und Reflektoren zur Sicherung von Kabeln

Sie lassen sich beliebig bis zur gewünschten Breite aneinanderreihen. Die Kabelbrücke besteht aus Recyclingmaterial mit 4 Reflektoren und einer strukturierten Oberfläche.

Eine Befestigung auf dem Boden ist aufgrund des hohen Eigengewichtes des Kabelbrückensatzes nicht notwendig.

Das max. zulässige Gesamtgewicht beträgt 40 t.

6 Kabelkanäle pro Brücke:
je 2 x 15, 35 und 55 mm

Farbe	L x B x H mm		€
schwarz	800 x 600 x 80	PL 0531	102,-
gelb	800 x 600 x 80	PL 0532	118,-



3 Kabelbrücke mit abnehmbarem Deckel

erlaubt einfachstes und sicheres Verlegen von Kabeln. Einsatzbereiche finden sich überall dort, wo freiliegende Kabel, Schlauch- oder Rohrleitungen überquert werden müssen. Sie lassen sich beliebig bis zur gewünschten Breite aneinanderreihen.

Die Kabelbrücke besteht aus Recylingmaterial mit 4 Reflektoren und einer strukturierten Oberfläche. Eine Befestigung auf dem Boden ist aufgrund des hohen Eigengewichtes der Kabelbrücke nicht notwendig.

Das max. zulässige Gesamtgewicht beträgt 25t.

5 Kabelkanäle pro Brücke 35 x 35 mm

L x B x T 800 x 600 x 60 mm PL 0533 €/ 119,-

Achtung! Alle Kabelbrücken sind nicht für Kettenfahrzeuge geeignet! Wir beraten Sie gerne!

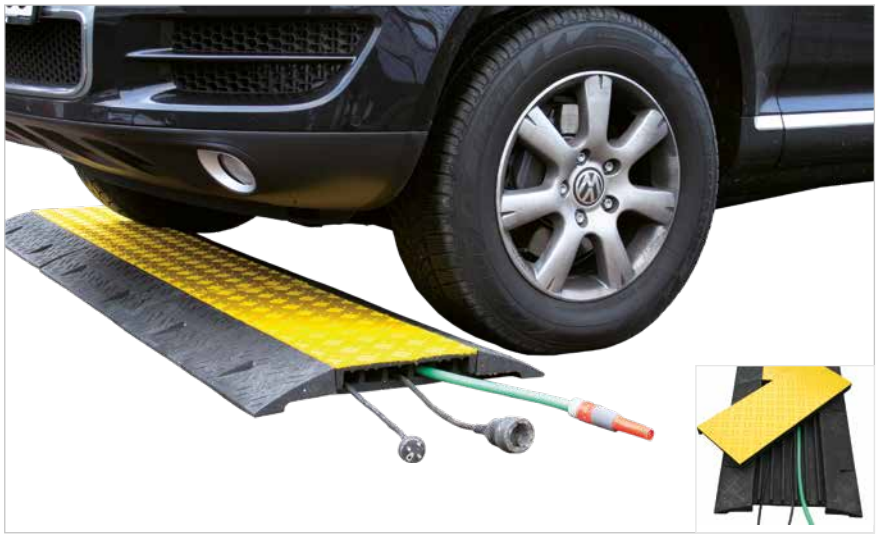

Sicherheitsgeländer und Drehschranke



1 System-Sicherheitsgeländer

- **Variables Schutzgeländer im Baukastensystem**

In 3 Ausführungen lieferbar:
1) Feuerverzinkt
2) Feuerverzinkt und lackiert
3) Edelstahl

- Horizontaler Winkel über 90°
- Vertikaler Winkel bis 45° (Steigungen)
- Stand- und Querrohre feuerverzinkt, feuerverzinkt und lackiert oder Edelstahl
- Schellen und Abdeckkappen aus Aluminium
- Edelstahlschrauben
- Nicht leitende Kunststoff-Verbindungsteile
- Querrohre stufenlos höhenverstellbar
- oder Standrohr zum Einbetonieren, Gesamtlänge 1330 mm davon 330 mm zum Einbetonieren
- Standrohr mit Bodenplatte 160/140/10 mm zum Aufdübeln
- Bei der Edelstahlausführung sind Schellen, Kappen und Verbindungsteile in RAL 5017 Verkehrsblau lackiert **Andere Farben auf Anfrage**

1		Standrohr Einbetonieren	Standrohr Platte	Querrohre leichte Ausführung			Querrohre schwere Ausführung		
Höhe über Flur/Breite mm		**1000**	**1000**	**1000**	**1500**	**2000**	**1000**	**1500**	**2000**
Rastermaß +/- 5 mm		**–**	**–**	**1170**	**1670**	**2170**	**1170**	**1670**	**2170**
Rohr Ø mm		**60**	**60**	**48**	**48**	**48**	**60**	**60**	**60**
Feuerverzinkt		PL 3211	PL 3216	PL 3221	PL 3226	PL 3231	PL 3241	PL 3246	PL 3251
	€	**35,-**	**56,-**	**66,-**	**75,-**	**80,-**	**67,-**	**75,-**	**82,-**
Feuerverzinkt		PL 3212	PL 3217	PL 3222	PL 3227	PL 3232	PL 3242	PL 3247	PL 3252
und rot/weiss lackiert	**€**	**52,-**	**85,-**	**97,-**	**108,-**	**118,-**	**98,-**	**107,-**	**119,-**
Feuerverzinkt		PL 3213	PL 3218	PL 3223	PL 3228	PL 3233	PL 3243	PL 3248	PL 3253
und gelb/schwarz lackiert	**€**	**52,-**	**85,-**	**101,-**	**114,-**	**125,-**	**104,-**	**113,-**	**125,-**
Edelstahl		PL 3214	PL 3219	–	–	–	PL 3244	PL 3249	PL 3254
	€	**96,-**	**144,-**	**–**	**–**	**–**	**125,-**	**151,-**	**182,-**





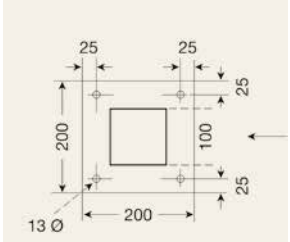

Bodenplatte

2 Drehschranke

- Dreh- und Auflagepfosten aus Stahl, verzinkt und rot pulverbeschichtet
- Besonders breiter Aluminiumbaum (90 x 60 mm) mit Antisitzleiste Weiß beschichtet, mit roten Reflexstreifen für gute Sichtbarkeit
- Die neue zusätzliche Aluminium-Querstrebe (60 x 30 mm) erhöht die Stabilität
- Der Schrankenbaum rastet automatisch alle 90° ein
- Drehpfosten: 100 x 100 x 1.000 mm
- Bodenplatte: 200 x 200 x 10 mm
- Auflagepfosten: 50 x 50 x 1.000 mm einschließlich Zylinderschloss

Zum Aufdübeln - auf Wunsch zum Einbetonieren.

Schließvorrichtung der Drehschranke:
Abschließbar durch verschieden schließenden Rundzylinder.
Alternativ lieferbar:
Mit Dreikantschloss.

Mit gleichschließendem Rundzylinder.

Gesamtbreite mm	Lichte Weite mm		€
2500	2205	PL 6000	922,-
3000	2705	PL 6001	979,-
3500	3205	PL 6002	1025,-
4000	3705	PL 6003	1036,-
4500	4205	PL 6004	1083,-

Wegesperren

Zur Sicherung vor Unbefugten



Wegesperren mit integriertem Gegengewicht

Mittelschwere, handbetätigte Wegesperre mit Gegengewichtunterstützung für Sperrweiten bis über 8 m (8,0 m maximale Sperrbalkenlänge).
Befestigung wahlweise zum Aufdübeln oder Einbetonieren.

Vertikal schwenkend, automatische Verriegelung in den Endlagen in Kombination mit einem Schlosskasten. Ab Typbreite 5,5 m mit Seilzugverstärkung. Ab 6,5 m Typbreite mit zweiteiligem Sperrbalken.

Ausführung standardmäßig mit Bolzen an der Hauptstütze für bauseitiges Vorhangschloss.

Ihre Vorteile +

- Austarierte Gegengewichtsschranke
- Alle Stützen höhenverstellbar
- Verschiedene Befestigungsmöglichkeiten
- Verstärkter Ovalformbalken mit Antisitzleiste als Vandalismusschutz

Fundamentarbeiten müssen bauseitig erfolgen!



1 Wegesperre mit fester Auflagenstütze



2 Wegesperre mit gefederter Pendelstütze

1 Wegesperren mit fester Auflagestütze

Sperrbalkenlänge m	3	3,5	4	4,5	5	5,5	6	6,5	7	7,5	8
Gesamtbreite	4,2	4,7	5,2	5,7	6,2	6,7	7,2	7,7	8,2	8,7	9,2
Befestigungsart											
Zum Aufdübeln	PL 2347	PL 2348	PL 2349	PL 2350	PL 2351	PL 2352	PL 2353	PL 2354	PL 2355	PL 2356	PL 2357
Zum Einbetonieren	PL 2358	PL 2359	PL 2360	PL 2361	PL 2362	PL 2363	PL 2364	PL 2365	PL 2366	PL 2367	PL 2368
€	1638,-	1694,-	1746,-	1797,-	1871,-	2023,-	2086,-	2151,-	2335,-	2428,-	2559,-

2 Wegesperren mit gefederter Pendelstütze

Sperrbalkenlänge m	3	3,5	4	4,5	5	5,5	6	6,5	7	7,5	8
Gesamtbreite	4,2	4,7	5,2	5,7	6,2	6,7	7,2	7,7	8,2	8,7	9,2
Befestigungsart											
Zum Aufdübeln	PL 2369	PL 2370	PL 2371	PL 2372	PL 2373	PL 2374	PL 2375	PL 2376	PL 2377	PL 2378	PL 2379
Zum Einbetonieren	PL 2380	PL 2381	PL 2382	PL 2383	PL 2384	PL 2385	PL 2386	PL 2387	PL 2388	PL 2389	PL 2390
€	1638,-	1694,-	1746,-	1797,-	1871,-	2023,-	2086,-	2151,-	2335,-	2428,-	2559,-

Zubehör gleich mitbestellen:

Schlosskasten mit Profilzylinder	PL 2391	318,-	Montagekorb Hauptstütze Lochbild 320 x 190 mm	PL 2394	145,-
Schlosskasten mit Profilzylinder & Feuerwehrdreikant	PL 2392	391,-	Montagekorb Auflagestütze Lochbild 160 x 160 mm	PL 2395	129,-
Zwangsschließung	PL 2393	145,-			

Beobachtungsspiegel

Für Innenräume und geschützter Außenbereich







Rundspiegel für Innenräume aus Acrylglas

Empfehlenswert für mittleres bis großes Beobachtungsfeld

- Keine Verletzungsgefahr
- Äußerst schlagfest
- Hervorragende optische Eigenschaften
- starke Weitwinkelwirkung
- Inklusive Wandhalterung
- Wandabstand ca. 250 mm
- Verlängerter Wandarm 550m FS 0999 **€**/ 31,-

Spiegel-Ø mm	**300**	**400**	**500**
Max. Abstand m	**2**	**3**	**5**
	FS 1001	FS 1002	FS 1003
€	62,-	72,-	83,-

Spiegel-Ø mm	**600**	**700**	**800**
Max. Abstand m	**7**	**9**	**11**
	FS 1004	FS 1005	FS 1006
€	122,-	150,-	161,-





Industriespiegel

- Gelber Kunststoffrahmen mit schwarzen Warnstreifen in Anlehnung an BGV A 8 (DIN 4844)
- Federleichter, stoßfester Acrylglasspiegel in brillanter optischer Qualität 5 Größen verfügbar (3 Rechteck- und 2 Rundspiegel)
- Äußerst preisgünstig, daher schnell amortisiert
- Korrosionsfrei
- Befestigen des Spiegels in jeder Stellung durch die integrierte korrosionsgeschützte Halterung für 76er Rohre

Bildgröße mm	**400 x 600**	**600 x 800**	**800 x 1000**	**600 Ø**	**800 Ø**
Max. Abstand m	**5**	**10**	**15**	**4**	**8**
	FS 2105	FS 2106	FS 2107	FS 2108	FS 2109
€	184,-	288,-	434,-	177,-	217,-
Zubehör					
Wandarm	FS 2110	66,- **€**			
Adapter für 60er-Rohr	FS 2111	9,80 **€**			

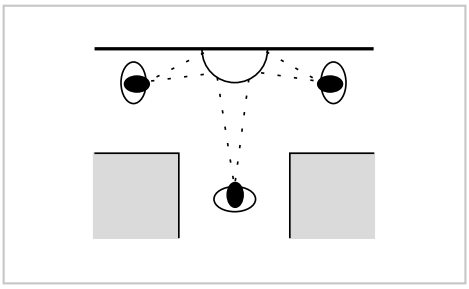





180° Drei-Wege-Spiegel

für das Sichern enger, innerbetrieblicherT-Kreuzungen.
Der 180° Drei-Wege-Spiegel ist besonders flach gebaut - für minimalen Platzbedarf.
Der ideale Spiegel im Produktions- und Lagerbereich.

- Kugelspiegel mit Weitwinkel-Wirkung (180°)
- Federleicht und stoßfest
- Lieferbar in 4 Spiegelgrößen
- Einfache Montage: Die Spiegel werden mit handelsüblichen Schrauben durch die vorbereiteten Bohrungen an geraden Flächen befestigt

Breite mm	**600**	**800**	**900**	**1000**
Höhe x Tiefe mm	**320 x 240**	**410 x 330**	**450 x 250**	**530 x 400**
Max. Abstand m	**5**	**6**	**7**	**8**
	FS 1022	FS 1032	FS 1200	FS 1042
€	83,-	95,-	128,-	139,-

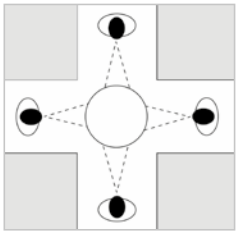



360° Vier-Wege-Spiegel

- Beschleunigt den Verkehrsfluss
- 4 m lange Kette als Zubehör erhältlich
- Ideal bei Staplerverkehr
- Für Produktionshallen, Lager, Verkaufsräume, Krankenhäuser
- Kugelspiegel mit extremer Weitwinkel-Wirkung (360°)
- Lieferbar in 5 Spiegelgrößen. Das deutlich größere Bild des Modells mit 1.250 mm Ø erhöht die Sicherheit nochmals beträchtlich
- Einfache Montage: Direkt an gerade Flächen (z.B. Wände , Träger, Unterzüge) schrauben oder mit Montageset freihängend befestigen
- 4 m lange Kette als Zubehör erhältlich

Spiegel-Ø mm	**600**	**800**	**900**	**1000**	**1250**
Max. Abstand m	**3**	**4**	**5**	**6**	**8**
	FS 1023	FS 1033	FS 2112	FS 1043	FS 2113
€	157,-	177,-	237,-	278,-	385,-
Zubehör					
Kettenmontage-Set	FS 1049	18,- **€**			

Verkehrsspiegel
für den Außenbereich







Rundspiegel für Inneneinsatz und geschützten Außenbereich

Ideal für Beobachtung von Zugangsbereichen und innerbetrieblichen Prozessen

- Keine Verletzungsgefahr
- Äußerst schlagfest
- Hervorragende optische Eigenschaften
- Weitwinkelwirkung für kurzen Beobachterabstand
- Inklusive Wandhalterung
- Wandabstand ca. 250 mm

Spiegel-Ø mm	300	400	500
Max. Abstand m	2	3	5
	FS 1011	FS 1003	FS 1013
€	77,-	83,-	116,-

Spiegel-Ø mm	600	700	800
Max. Abstand m	7	9	11
	FS 1014	FS 1015	FS 1016
€	139,-	173,-	188,-







Acrylglas-3-Wege-Spiegel

- Kompakter 180° Weitwinkelspiegel für 3-Wege-Kreuzungen
- Außen- und Inneneinsatz mit hoher optischer Qualität
- Aus robustem, schlag- und stoßfestem Acrylglas
- Ideal wenn es eng zugeht z.B. überwachen von Produktionsprozessen
- Wirtschaftlich bei 3-Wege-Kreuzungen kann ein Spiegel 2 herkömmliche ersetzen
- Inklusive 60 mm und 76 mm Befestigungsschellen

B x H x T mm	750 x 400 x 160	850 x 420 x 190
Max. Abstand m	5	7
	FS 1100	FS 1101
€	273,-	344,-

Zubehör		€
Adapter für 60er Rohr	FS 2116	11,-

Acrylglas-Spiegel





- Verkehrsspiegel aus stoßfestem Acrylglas mit brillanter optischer Qualität
- Der UV-stabile Kunststoffrahmen ist korrosionsfrei und wetterbeständig. Die roten Flächen des Blickfangrandes reflektieren
- Federleicht. Montagefertig - zum direkten Anbringen
- Befestigen des Spiegels in jeder Stellung durch die mitgelieferte korrosionsgeschützte Halterung für Rohrdurchmesser 76 mm. Auf Wunsch ist ein Adapter zur Spiegelbefestigung an Rohren mit 60 mm lieferbar (ohne Aufpreis)

Bildgröße mm	400x600	600x800	800x1000	1000x1200	600 Ø	800 Ø
Max. Abstand mm	5	10	15	22	4	8
	FS 1071	FS 1072	FS 1073	FS 1074	FS 1075	FS 1076
€	255,-	344,-	468,-	756,-	255,-	401,-

Edelstahl-Spiegel

Die hochglänzende Spiegelblende aus rostfreiem Edelstahl ist in einen witterungsfesten Kunststoffrahmen eingebettet.

Kombiniert die Langlebigkeit von Edelstahl mit den Vorzügen von Kunststoff.
Besonders geeignet bei hoher Luftverschmutzung, aggressivem Spritzwasser oder Vandalismusgefahr.

Hochglanzpolierter Edelstahlspiegel in hervorragender optischer Qualität mit verzerrungsfreier Bildwiedergabe.
Weißer Kunststoffrahmen (ABS) mit roten, retroreflektierenden 3M-Reflexstreifen.
Universal-Schelle für Pfosten 60-90 mm und integrierter Bandschellenbefestigung.







Bildgröße mm	450x600	600x800	600 Ø
Max. Abstand mm	6	10	4
	FS 1201	FS 1202	FS 1203
€	300,-	367,-	288,-

Beschlag- und vereisungsfreier Verkehrsspiegel

Dieser Spiegel kombiniert die bewährte Spiegelfront des Edelstahlspiegels mit einem neuen, thermoaktiven Materialien. Diese regeln die Temperatur der Spiegeloberfläche abhängig von der Außentemperatur. Dadurch wird das Beschlagen und Vereisen verhindert. Die Rückwand aus schlagfestem, UV-beständigen Kunststoff schützt die patentierten Thermoschichten. Das Produktbild zeigt den Effekt: Oben ein normaler Edelstahlspiegel (beschlagen), darunter der Spiegel mit patentierter Thermoschicht: Ein klares Bild - auch bei Frost!

Selbst bei unter -20° Celsius klare Sicht.
Rot-weiß reflektierender Blickfangrand.









Bildgröße mm	600x800	800x1000
Max. Abstand mm	10	15
	FS 1204	FS 1205
€	1136,-	1476,-

Mobile Sperrpfosten und Leitkegel

Für schnelle oder zeitweise Absperrung

1

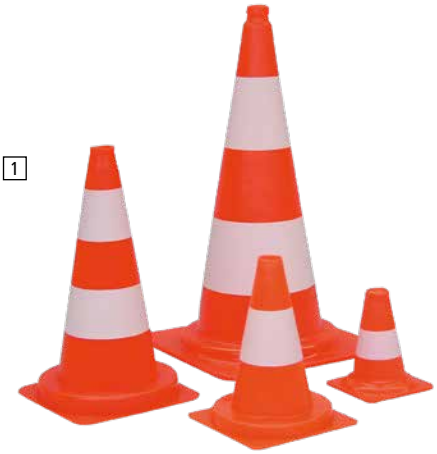

Höhe mm	200	300	500	750
Gewicht kg	0,2	0,5	1	4,3
Verpackungseinheit	30	25	20	5
	PL 0601	PL 0602	PL 0603	PL 0604
€/VE	141,-	185,-	229,-	195,-

2



Höhe mm	540	750	1000
Gewicht kg	2,1	4,5	7
Verpackungseinheit	10	5	5
	PL 0605	PL 0606	PL 0607
€/VE	165,-	152,-	432,-

Leitkegel

in verschiedenen Ausführungen für den innerbetrieblichen Bereich und Firmengelände

1 **klassische tagesleuchtende PVC-Leitkegel** für eine schnelle und sichere Absperrung.

2 **standfeste reflektierende Leitkegel aus Polyethylen, mit schwarzem Recyclingfuß Zweiteilig**

Zubehör für PVC-Leitkegel

Leitkegelkappen inkl. 2 Notglieder nur zum Einstecken in PVC-Leitkegel ab einer Höhe von 500 mm, zum Befestigen von Absperrketten.
1 Verpackungseinheit = 6 Stück

PL 0600 €/ 48,- VE

Ketten finden Sie auf Seite 524





3



3 Kettenständer-Set

- Für einfaches und schnelles mobiles Absperren
- Für Innen- und zeitweise Außeneinsatz
- Oberteil aus Kunststoff, rot/weiß oder schwarz/gelb
- Kappe mit 4 integrierten Kettenaufnahmen
- Tiefer Schwerpunkt, sicherer Stand
- Kunststoff-Fuß, dreieckig, Seitenlänge 300 mm, betongefüllt, ca. 2,9 kg
- Max. Abstand der Kettenständer 2,0 m

Set, bestehend aus:
6 Kettenständern, 10 m Kette,
10 Verbindungsglieder,10 Einhängehaken

Höhe über Flur mm	870	
Pfosten Ø mm	40	
Fuß Ø mm	300	
	rot/weiß	schwarz/gelb
	PL 1065	PL 1066
€	122,-	122,-

4



5 mit integriertem Gegengewicht



Mobile Kunststoff-Sperrpfosten

Aus witterungsbeständigem Kunststoff

4 **Inneneinsatz:**
- Leichter Kunststoffpfosten mit Kunststoff-Fuß
- Abschlusskopf beidseitig mit Kettenhaken

5 **Außeneinsatz:**
- Leichter Kunststoffpfosten mit Kunststoff-Fuß und integriertem Gewicht (3 kg)
- Abschlusskopf beidseitig mit Kettenhaken

Modell	4	5
Höhe mm	900	900
weiß / rot	PL 2111	PL 2112
schwarz / gelb	PL 2116	PL 2117
€	49,-	53,-



Wandkonsolen

Mit ausziehbarem Gurtband in verschiedenen Längen und Farben. 3 bzw. 4 Magnete à 90 N auf der Rückseite. Gurtende magnetisch.

Gurtlänge mm Kappen- / Gurtfarben	4600	7700	9000
rot / rot-weiß	PL 0620	PL 0622	PL 0624
gelb / gelb-schwarz	PL 0621	PL 0623	PL 0625
€	119,-	182,-	219,-



Scherensperre

Zum schnellen Sichern von Gefahrenstellen Ständer aus Stahlrohr. Standfüße 500 mm breit. mit Patten zur Arretierung. Stäbe aus Flachstahl.

Lackierung weiß mit roten Reflexstreifen.

Stäbe B x T mm	25 x 4	40 x 5
Höhe mm	1000	1000
Ausziehbar mm	400 - 3600	520 - 4000
Gewicht kg	12	19
	PL 3061	PL 3062
€	195,-	312,-



Gurtpfosten für den Außeneinsatz

Wetterbeständige Kunststoffpfosten. Grauer Fußteller befüllbar mit Wasser oder Sand. Unbefüllt leicht zu transportieren. Gurtkassette hat einen Gurtausgang und 3 Gurtanschlüsse, 4 Wege-System.

Pfostenhöhe 955 mm, Pfostenfuß-Ø 380 mm, Gurtbandlänge 3650 mm.

Pfostenfarbe Gurtfarbe	rot rot/weiß	weiß rot/weiß	gelb schwarz/gelb
	PL 1021	PL 1026	PL 1022
Paar €	222,-	222,-	257,-



Sperrgitter aus Kunststoff

Aus hochwertigem, UV-beständigem Polyethylen (HDPE) in grell-orangener Warnfarbe mit rot-weißem Reflexstreifen. Unübersehbar bei Tag und Nacht. Endlosmontage durch Haken- und Ösen-Prinzip. Leichte Handhabung durch geringes Gewicht. Trotzdem sehr standsicher durch breite Standfüße.

Der Standfuß ist zur «Fußgängerseite» hin gekürzt, um Stolpergefahr zu minimieren. Für den Transport der Sperrgitter lassen sich die Standfüße seitlich drehen.

H x B x T mm	1000 x 2000 x 50 mm	
Bis 9 Stück	PL 5000	€/ 85,- Stück
Ab 10 Stück	PL 5001	€/ 88,- Stück

Markiergeräte
Für die schnelle Markierung



1 Hallenmarkierfarbe

Äußerst widerstandsfähige und beständige Einkomponenten-Farbe für den Innenbereich.
Einfach zu Verarbeiten. Aufbringung mittels Rolle, Pinsel oder im Spritzverfahren.
Haftet auf Beton, Asphalt, Estrich, Verbundstein und offenporigen Fliesen.

- hochdeckend und schnell trocknend
- Inhalt: 5 Liter
- widerstandsfähig und langlebig
- weitgehend resistent gegen Öl, Lösungs- und Reinigungsmittel
- staplergeeignet
- Verbrauch: 5-Liter-Gebinde für ca. 20 m²

2 Antirutsch-Hallenmarkierfarbe

wie Modell 1 jedoch mit feinem Quarzgranulat.
Sorgt für eine griffige und rutschfeste Oberfläche.





Ausführung		1	2
weiß	ähnlich RAL 9016	PL 4066	PL 4073
gelb	ähnlich RAL 1003	PL 4067	PL 4074
rot	ähnlich RAL 3001	PL 4068	-
blau	ähnlich RAL 5017	PL 4069	PL 4075
silbergrau	ähnlich RAL 7001	PL 4070	PL 4076
steingrau	ähnlich RAL 7030	PL 4071	PL 4077
€		**129,-**	**157,-**





Bodenmarkierungsbänder aus Vinyl

Bandbreite 50 mm
Rollenlänge 33 m

	1 VE = 2 Rollen	1 VE = 6 Rollen
weiß	PL 3351	PL 3361
gelb	PL 3352	PL 3362
orange	PL 3353	PL 3363
blau	PL 3354	PL 3364
rot	PL 3355	PL 3365
grün	PL 3356	PL 3366
€/VE	**28,-**	**61,-**
gelb/schwarz	PL 3357	PL 3367
rot/weiß	PL 3358	PL 3368
grün/weiß	PL 3359	PL 3369
€/VE	**33,-**	**78,-**

Bandbreite 75 mm
Rollenlänge 33 m

	1 VE = 2 Rollen	1 VE = 6 Rollen
weiß	PL 3371	PL 3381
gelb	PL 3372	PL 3382
orange	PL 3373	PL 3383
blau	PL 3374	PL 3384
rot	PL 3375	PL 3385
grün	PL 3376	PL 3386
€/VE	**39,-**	**98,-**
gelb/schwarz	PL 3377	PL 3387
rot/weiß	PL 3378	PL 3388
grün/weiß	PL 3379	PL 3389
€/VE	**47,-**	**109,-**

Bandabroller-Set

bestehend aus:

- 1 Bodenmarkiergerät
- 1 Schneidemesser
- 1 Schlagschnur mit Kreide
- 2 Rollen Bodenmarkierungsband á 33 m

Farbe	gelb	weiß
Bandbreite 50 mm		
	PL 3396	PL 3397
Set/€	**289,-**	**289,-**
Bandbreite 75 mm		
	PL 3398	PL 3399
Set/€	**299,-**	**299,-**

3 Markiergerät für Markierbänder

- **Selbstklebende Bodenmarkierung**
- Mit dem Bandabrollgerät markieren Sie bequem und mühelos
- **Schneidmesser im Lieferumfang**
- **Stabiles selbststehendes Gerät**

Bandabrollgerät
für Rollenbreite **50–75 mm**

	PL 3391
€	**237,-**

4 Bodenmarkierungsband

- Für **kurz-** und **mittelfristige Markierungen extra stark 190 pm** für innerbetriebliche Flächen
- **Exaktes, sauberes und wirtschaftliches Markieren**
- **Kleber lässt sich rückstandsfrei entfernen**
- Optimale Verarbeitungstemperatur +10° C bis +80° C

Warnmarkierungen

Für die unterschiedlichsten Gefahrenstellen

1 – 3 Absperr- und Warnbänder

Ausführung 1

- Preiswerte, hochreißfeste Vielzweckbänder aus Polyethlen für schnelles Sperren von Einfahrten, Parkplätzen und Gefahrenstellen
- Im praktischen Abrollkarton
- Beidseitig lichtecht bedruckt

Ausführung 2

- Selbstklebendes Markierungsband für schnelles Markieren
- Gute Warnwirkung am Tage

Ausführung 3

- Retro-reflektierend
- Hochwertiges und langlebiges selbstklebendes Markierungsband
- Sehr gute Warnwirkung bei allen Lichtverhältnissen
- 1 VE = 2 Stück
  1 x rechts- und 1 x linksweisend

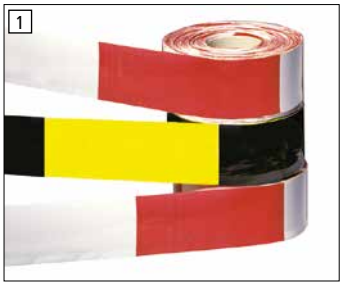

Absperrhalter

Aus geriffeltem Rundstahl,
mit Sicherheitsbügel. Rot lackiert.
Mit Spitze zum einfachen
Einschlagen in den Boden
Verpackungseinheit = 5 Stück
H x Ø 1250 x 12 mm

PL 6010 €/VE 49,-

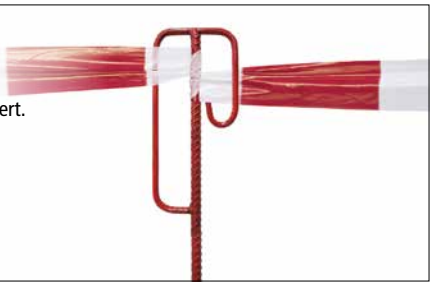

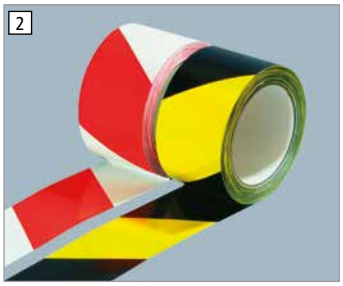





Ausführung	1		2		3	
Farbe	rot/weiß	gelb/schwarz	rot/ weiß	gelb/schwarz	rot/weiß	gelb/schwarz
Bandbreite mm	80	80	60	60	50	50
Bandlänge m	500	500	66	66	25	25
	PL 3301	PL 3302	PL 3303	PL 3304	PL 3305	PL 3306
1 VE = 2 Rollen €	43,-	49,-	27,-	47,-	247,-	225,-

4 Warn- und Schutzprofile/Prallschutz

- Aus flexiblem alterungsbeständigem Polyurethanschaum (silikonfrei)
- Zum Schutz von Ecken, Kanten und Inventar in Lager- und Produktionsbereichen
- Verhindert Stoßverletzungen
- UV-beständige Signalfarben nach DIN 4844
- Temperaturbeständig von -40° bis +90° C
- Brandschutzklasse B2
- Profile können vor Ort mit einem scharfen Messer individuell zugeschnitten werden
- Standard-Farbe gelb/schwarz nach DIN 4844 lackiert
- Einfarbig weiß, rot oder rot/weiß lieferbar. Bitte anfragen.
- **Verpackungseinheit = 5 Stück**







Ausführung	Flächenschutz					Profilschutz			Kantenschutz			Rohrschutz		
											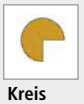			
Außenmaße mm	Trapez 40 x 40	Kreis 40 x 32	Rechteck 60 x 20	Rechteck 60 x 20	Rechteck 200 x 20	Trapez 40x40x8	Trapez 40x80x8	Kreis 40x40x8	Trapez 40 x 40	Winkel 30 x 30	Kreis 40 x 40	Bogen 30-50	Bogen 50-70	Bogen 70-100
Profillänge mm	1000	1000	1000	1000	500	1000	1000	1000	1000	1000	1000	1000	1000	1000
Befestigung	selbstklebend			Bohrungen		aufstecken			selbstklebend					
	PL 3311	PL 3312	PL 3313	PL 3314	PL 3315	PL 3316	PL 3317	PL 3318	PL 3319	PL 3320	PL 3321	PL 3322	PL 3323	PL 3324
gelb/schwarz €/VE	130,-	27,-	167,-	35,-	340,-	26,-	51,-	34,-	27,-	34,-	35,-	245,-	52,-	59,-

Rammschutz
Zur Sicherung von Gefahrenzonen



Anfahrschutz aus HDPE-Polyethylen

Die Anfahrschutzsysteme können am Ende einer Regalreihe installiert werden und schützen somit das Regal in seiner gesamten Breite vor Anfahrschäden oder können als Trennungsbarrieren zwischen Fahr– und Fußwegen eingesetzt werden.

Die nahezu unverwüstliche ballistische Kunststoff-Außenhaut (HDPE Polyethylen) der Anfahrschutzsysteme ist elastisch, rückfedernd, formstabil und durch die optisch hochwertige Signalfarbe sehr gut sichtbar.

Diese Planken sind für stark beanspruchte Bereiche mit intensiven Staplerverkehr geeignet und stellt durch seine Höhe und Signalfarbe zusätzlich eine optische Warnung dar.Der Regalendschutz vereint Formstabilität, Sichtbarkeit und Langlebigkeit.
Inkl. Bodenplatte zum Aufdübeln.



Regalendschutz

Ausführung		Einzelplanke	
Länge	mm	1200	2500
Bodenplatte (BxLxH)	mm	220 x 220 x 12	220 x 220 x 12
Höhe inkl. Bodenplatte	mm	400	400
Ø Poller	mm	180	180
Ø Planken / Verbindungs-rohre	mm	140	140
		RS 1102	RS 1103
1 bis 4 Stück	€/St.	725,-	791,-
ab 5 Stück	€/St.	692,-	767,-



Rammschutz-Poller

Ausführung		Rammschutz-Poller		
Bodenplatte BxLxH	mm	180 x 180 x 12		
Höhe inkl. Bodenplatte	mm	600	900	1100
Ø Poller	mm	200	200	200
		RS 1108	RS 1109	RS 1110
1 bis 4 Stück	€/St.	366,-	398,-	489,-
ab 5 Stück	€/St.	364,-	382,-	455,-

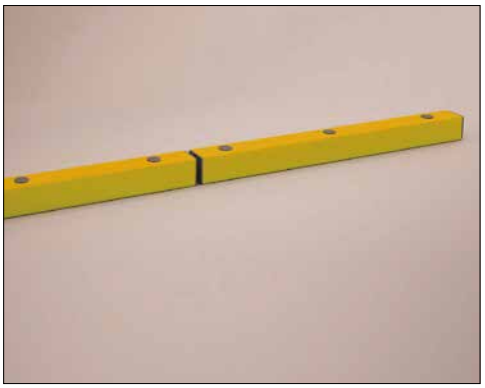

Bodenbarriere

Dank des speziellen Kunststoffes absorbiert die Barriere Aufpralle jeglicher Flurförderfahrzeuge effektiv und verhindert somit Beschädigungen an Regalanlagen.

Höhe (inkl. Bodenbefestigung) x Breite x Länge
100 x 100 x 1200 mm

RE 1111 1 bis 4 Stück €/167,-Barriere
ab 5 Stück €/156,- Barriere

48h Versand





Regalanfahrschutz aus HDPE-Polyethylen, 600 mm hoch

- Sehr hohe Schlagabsorption bis zu einer frontalen Aufprallkraft von bis zu 2,4 Tonnen.
- Schnelle und einfache Montage, keine Befestigung am Boden notwendig.
- DEKRA geprüft und zertifiziert.

Werkzeug-Set

Für Größen L und XXL empfehlen wir unser Werkzeug-Set

RS 1116 €/26,50 Set



Für Regalständer-Breite mm Größe	70-87 S	88-100 M	101-110 L	111-120 XXL
	RS 1000	RS 1001	RS 1002	RS 1003
Ab 1 Stück €/Stk.	47,-	50,-	54,-	61,-
Ab 20 Stück €/Stk.	43,-	46,-	53,-	57,-

Rammschutz

Für Ecken- und Flächenschutz



XL-Rammschutz-Bügel

Extrem belastbarer Rohrbügel aus Gütestahl zum Schutz vor Anfahrschäde. Zum Aufdübeln.

- Ø 108 mm und 3,6 mm Wandstärke
- 2 Höhen , 4 Breiten zur Auswahl
- Bodenplatten zum Aufdübeln 200 x 140 x 10 mm

2 Oberflächen erhältlich:
Gelb kunststoffbeschichtet mit schwarzen Signalstreifen oder feuerverzinkt und gelb kunststoffbeschichtet mit schwarzen Signalstreifen.
Wichtig: Varianten mit H x B 600 x 650 mm nur gelb kunststoffbeschichtet.

Zubehör gleich mitbestellen:
Durchsteckanker für Betonböden (16/140)
8 Stück pro Bügel notwendig

PL 4065 **€**/Stück **5,60**

Höhe mm	**600**				**1200**			
Breite mm	**650**	**1000**	**1500**	**2000**	**650**	**1000**	**1500**	**2000**
kunststoff-	PL 4043	PL 4045	PL 4047	PL 4049	PL 4051	PL 4053	PL 4055	PL 4057
beschichtet	**267,-**	**289,-**	**319,-**	**351,-**	**340,-**	**393,-**	**412,-**	**447,-**
feuerverzinkt+	PL 4044	PL 4046	PL 4048	PL 4050	PL 4052	PL 4054	PL 4056	PL 4058
kunststoffbeschichtet	**357,-**	**396,-**	**447,-**	**514,-**	**491,-**	**524,-**	**581,-**	**625,-**





Rammschutz-Poller

extrem belastbar aus Gütestahl.

Modell XL und XXL
für starke bis extreme Belastungen 4,5 bzw. 5 mm Wandstärke.
XXL mit Beton ausfüllbar.
Feuerverzinkt und kunststoff-beschichtet. 2 Höhen zur Auswahl.

Zubehör gleich mitbestellen
Durchsteckanker für Betonböden (16/140)
4 Stück pro Poller notwendig
PL 4065 **€**/Stück **5,60**

Ausführung	**XL**		**XXL**	
Höhe/Ø mm	**1200 / 194**	**1600 / 194**	**1200 / 273**	**1600 / 273**
zum Aufdübeln	PL 4060	–	PL 4062	–
€	**465,-**	–	**621,-**	
zum Einbetonieren	–	PL 4061	–	PL 4063
€	–	**451,-**	–	**621,-**

Rammschutz-Anfahrschutz

- Gemäß BRG 234 vorgeschrieben für ortsfeste Regale bei Einsatz von Flurförderfahrzeugen
- für Regale, Trennwandsysteme oder Lagerbühnen
- aus 6-mm-starkem Stahl, gelb kunststoff-beschichtet mit schwarzen Signalstreifen
- Mit oder ohne Leitrollen erhältlich!
- Verschiedene Höhen zur Auswahl Breite x Tiefe 160 x 160 mm

Lieferung ohne Befestigungsmaterial. Gleich mitbestellen!



Ausführung	**Winkel**			**U-Form**
Höhe mm	400	800	1200	400
ohne Leitrollen	PL 4078	PL 4079	PL 4080	PL 4081
€	**51,-**	**145,-**	**158,-**	**77,-**
mit Leitrollen	PL 4082	–	–	PL 4083
€	**87,-**	–	–	**111,-**
Dübel/Schrauben (12/100)	PL 4020	PL 4020	PL 4020	PL 4020
Benötigte Anzahl	**4**	**4**	**4**	**6**
€/Stück	**2,20**	**2,20**	**2,20**	**2,20**

Fahrradständer

Für das sichere und platzsparende Parken von Fahrrädern



1 Fahrradständer – der Meistverkaufte

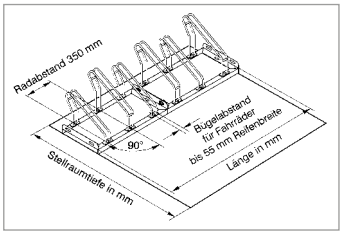

- Stabile Stahlkonstruktion mit verschraubbaren robusten Rundrohrbügeln
- Vorbereitet zur Reihenverbindung und Bodenbefestigung
- Bügelabstand für Reifenbreite 55 mm
- Radabstand 350 mm, Tief-/Hocheinstellung
- Einseitige oder zweiseitige Ausführung, (Stellraumtiefe 1850/3200mm)
- Zerlegte Anlieferung , einfache Montage (Montagematerial und -anleitung wird mitgeliefert)

Ausführung	einseitige Radeinstellung 90°					zweiseitige Radeinstellung 90°				
Stellplätze	2	3	4	5	6	2 x 2	2 x 3	2 x 4	2 x 5	2 x 6
Stellraumtiefe mm			1850					3200		
Länge mm	700	1050	1400	1750	2100	700	1050	1400	1750	2100
verzinkt	FP 0101	TP 0236	TP 0242	TP 0246	FP 0105	FP 0111	FP 0112	FP 0113	TP 0275	TP 0277
€	87,-	97,-	115,-	150,-	200,-	142,-	212,-	275,-	287,-	337,-

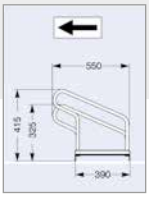

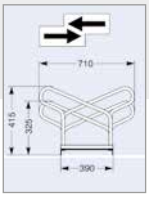



2 Fahrradständer – hohe Standsicherheit

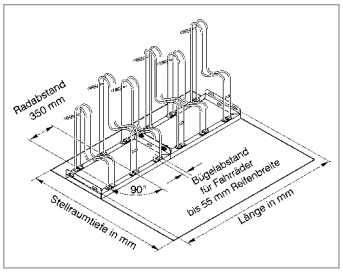

- Hohe Standsicherheit für das Fahrrad
- Schonend für Reifen und Felgen
- Stabile verzinkte Stahlkonstruktion mit verschraubbaren robusten Rundrohrbügeln
- Vorbereitet zur Reihenverbindung und Bodenbefestigung
- Bügelabstand für Reifenbreite 55 mm
- Radabstand 350 mm, Tief/Hocheinstellung
- Einseitige oder zweiseitige Ausführung, (Stellraumtiefe 1850/3200mm)

Ausführung	einseitige Radeinstellung 90°					zweiseitige Radeinstellung 90°				
Stellplätze	2	3	4	5	6	2 x 2	2 x 3	2 x 4	2 x 5	2 x 6
Stellraumtiefe mm			1850					3200		
Länge mm	700	1050	1400	1750	2100	700	1050	1400	1750	2100
verzinkt	FP 0141	FP 0142	FP 0143	TP 0310	FP 0145	FP 0151	FP 0152	FP 0153	FP 0154	FP 0155
€	107,-	137,-	174,-	200,-	257,-	174,-	249,-	347,-	425,-	500,-

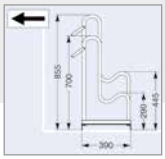

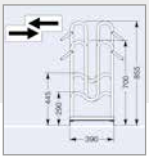



3 Fahrradständer – Anlehnparker

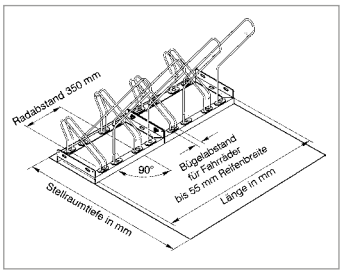

- Der Parker für hochwertige Fahrräder
- Moderner verzinkter Fahrradparker mit funktionellem Anlehnbügel
- Schützt das Fahrrad gegen mutwilliges Umdrücken
- Optimierter Diebstahlschutz durch Befestigung des Fahrradrahmens
- Anschlagschutz durch Kunststoffummantelung
- Vorbereitet für modulare Verbindung in Reihe und Bodenbefestigung
- Bügelabstand für Reifenbreite 55 mm
- Radabstand 350 mm, Tief/Hocheinstellung

Zubehör für alle Fahrradständer - Gleich mitbestellen!

Diebstahlsicherung
Bodenbefestigungsanker (2er-Set) für losen Untergrund
Paar FP 0168 **€ 26,60**

Winkel (2er-Set)
zum Aufdübeln ohne Bodenschrauben und Dübeln
Paar FP 0169 **€ 8,50**

Ausführung 90°	einseitige Radeinstellung 90°		
Stellplätze	2	4	6
Stellraumtiefe mm		1850	
Länge mm	700	1400	2100
verzinkt	FP 0161	FP 0162	FP 0163
€	212,-	413,-	613,-

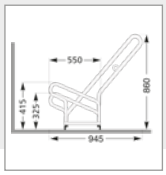

Fahrradständer
Schaffen Platz und Ordnung

1 Fahrradständer - Anlehnparker mit Mehrwert
Bequemeres und sicheres Ein- und Ausparken durch mehr Abstand!

Für moderne, hochwertige Fahrräder
mit breitem Lenker.
Verzinkter Fahrradparker mit Anlehnbügel.
Schützt das Fahrrad gegen mutwilliges
Umdrücken.
Optimaler Diebstahlschutz durch
Befestigung des Fahrradrahmens.
Anschlagsschutz durch
Kunststoffummantelung.
Vorbereitet für modulare Verbindung
in Reihe und Bodenbefestigung.
Bügelabstand für Reifenbreiten
bis 55 mm Radabstand 500 mm.
(Ein-/Zweiseitig), Tief/Hocheinstellung.

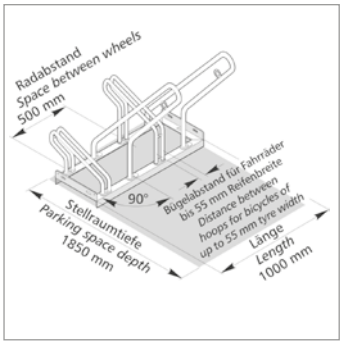



Ausführung		einseitige Radeinstellung 90°				Zweiseitige Radeinstellung 90 °		
Stellplätze		2	4	6		2 x 2	2 x 4	2 x 6
Stellraumtiefe mm			1850				3200	
Länge mm		1000	2000	3000		1080	2160	3240
verzinkt		FP 0171	FP 0172	FP 0173		FP 0177	FP 0178	FP 0179
€		271,-	523,-	811,-		476,-	952,-	1421,-

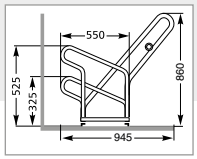

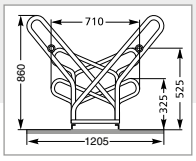

Fahrrad-Überdachungssystem in topaktuellem Design

Ein Blickfang im modernen Rundbogen-Design. Die Stahlkonstruktion ist korrosionsgeschützt (feuerverzinkt) und in einer von vier attraktiven RAL-Farben beschichtet erhältlich.
Die elegante Rückwand ist in Wellblech oder hochwertigem Polycarbonat transparent verfügbar – optional auch mit Seitenwänden aus Polycarbonat (transparent) verfügbar.

- Lieferung erfolgt als Bausatz mit Montageanleitung und Fundamentplan
- Ausführung: Außenhöhe vorne 2290 mm, nutzbare Tiefe ca. 2100 mm
- Das Bodenbefestigungsmaterial ist im Lieferumfang enthalten



Überdachung mit Polycarbonateindeckung,
Beispiel Fahrradüberdachung
Konstruktion in RAL 7016
B x H x T 4130 x 2290 x 2100 mm


Blickfang durch Rundbogen-Design

Überdachung mit Polycarbonateindeckung, Beispiel Fahrradüberdachung, Konstruktion in RAL 9016, B x H x T 2090 x 2290 x 2180 mm.

Hinweis: Abbildungen zeigen optionales Zubehör (Seitenwände, Fahrradständer).

Farbausführung	Breite mm	Verzinkt	€	Grauweiß RAL 9002	€	Anthrazit RAL 7016	€	Enzianblau RAL 5010	€	Moosgrün RAL 6005	€
Transparent mit Polycarbonat	2090	UD 0230	2244,-	UD 0234	2532,-	UD 0238	2532,-	UD 0242	2532,-	UD 0246	2532,-
Transparent mit Polycarbonat	4130	UD 0232	3110,-	UD 0236	3589,-	UD 0240	3589,-	UD 0244	3589,-	UD 0248	3589,-

Universell einsetzbares Überdachungssystem

Flexibel und vielseitig mit optimalem Preis-/Leistungsverhältnis

1

ab **1385,-**



Unschlagbarer Preis

Die idealen Überdachungen für Fahrräder, Paletten, Lagerwaren jeglicher Art, Automaten, Mülltonnen und für vieles mehr. Das universelle, modulare System besteht aus einer korrosionsgeschützten Stahlkonstruktion und ist beliebig erweiterbar. Mit abgeschrägtem Pultdach und witterungsbeständiger Profilblech-Eindeckung mit einer max. Schneelast von 75 kg/m2. Die Lieferung erfolgt als Bausatz mit Montageanleitung und Fundamentplan.

- Universell einsetzbar
- Dachüberstände (links/rechts) je 250 mm
- Außenhöhe vorne 2.250 mm, hinten ca. 2.000 mm
- Bleche beidseitig verzinkt, eine Seite zusätzlich pulverbeschichtet grauweiß (RAL 9002)
- Optimales Preis- / Leistungsverhältnis
- Rück- und Seitenwände sowie Regenrinnen und Fallrohr sind Zubehör. Bitte gleich mitbestellen!
- Das Bodenbefestigungsmaterial ist im Lieferumfang enthalten

Die Fotos zeigen lediglich Beispiele wie die Überdachungen genutzt werden können. Mülltonnen oder Fahrradständer sind beispielsweise nicht bei Bestellung eines Überdachungssystems enthalten.

1 **Überdachung, Beispiel Mülltonnenüberdachung,** Grundeinheit, B x H x T 2145 x 2250 x 2330 mm. Zubehör: Rückwand (Trapezblech / verzinkt und farbbeschichtet in RAL9002).

2 **Überdachung, Beispiel Müllplatzüberdachung,** Grundeinheit, B x H x T 2975 x 2250 x 2330 mm. Zubehör: Rückwand (Trapezblech / verzinkt und farbbeschichtet.

3 **Überdachung (auf Anfrage), Bsp. Zweiradüberdachung,** Grundeinheit, doppelseitig (auf Anfrage), B x H x T 4300 x 2250 x 4660 mm. Zubehör: Seitenwände (Polyester), Fahrradständer.

4 **Überdachung, Bsp. Zweiradüberdachung,** Grundeinheit, B x H x T 4300 x 2250 x 2330 mm. Zubehör: Seitenwände (Polyester), Rückwand (Trapezblech / verzinkt und farbbeschichtet in RAL 9002).

5 **Überdachung, Bsp. Lagerüberdachung,** Grund- und Anbaueinheit, B x H x T 8600 x 2250 x 2330 mm. Zubehör: Seitenwand (Polyester), Rückwand (Trapezblech / verzinkt und farbbeschichtet in RAL 9002).

2



Vielseitig im Einsatz

3



Doppelseitig auf Anfrage

4



Rundum-Schutz

5



Mit Anbaueinheit






Ausführung	**Grundeinheit**	**Grundeinheit**	**Grundeinheit**	**Anbaueinheit**
Breite mm	**2145**	**2975**	**4300**	**4300**
Höhe x Tiefe mm	**2250 x 2330**	**2250 x 2330**	**2250 x 2330**	**2250 x 2330**
	UD 0200	UD 0201	UD 0202	UD 0203
€	1385,-	1446,-	1509,-	1218,-
Zubehör				
Rückwand Trapezblech verzinkt	UD 0204	UD 0209	UD 0214	UD 0219
€	405,-	438,-	526,-	526,-
Seitenwand Polyester, links/rechts verwendbar	UD 0205	UD 0205	UD 0205	UD 0205
€	463,-	463,-	463,-	463,-
Seitenwand Trapezblech, links	UD 0206	UD 0206	UD 0206	UD 0206
€	522,-	522,-	522,-	522,-
Seitenwand Trapezblech, rechts	UD 0207	UD 0207	UD 0207	UD 0207
€	522,-	522,-	522,-	522,-
Regenrinne und Fallrohr	UD 0208	UD 0213	-	-
€	218,-	218,-		

INFO

Unser fachkompetentes Verkaufspersonal berät Sie gerne über die Überdachungssysteme. Beratungshotline: +49 (0)7033 - 909 46 81

Überdachungssystem

Formschön, Multifunktional und beliebig erweiterbar

Das genormte Grundsystem ist beliebig erweiterbar. Die Stahlkonstruktion ist korrosionsgeschützt (verzinkt) und kann auf Wunsch in RAL 9002 grauweiß beschichtet werden. Dach mit dreiseitigem Dachrahmen und witterungsbeständigen Profilblechen. Die Lieferung erfolgt als Bausatz mit Montageanleitung und Fundamentplan.

Ausführung:
Seiten- und Rückwandbleche verzinkt und RAL 9002 farbbeschichtet.

- Vielfältige Modellvarianten
- Länge in ca. 2, 3 und 4 Meter
- Modularer Systemaufbau mit genormten Grund- und Erweiterungselementen
- Unzählige Einsatzmöglichkeiten
- Rück- und Seitenwände sowie Regenrinnen und Fallrohr sind Zubehör. Bitte gleich mitbestellen!
- Das Bodenbefestigungsmaterial ist im Lieferumfang enthalten

ab
1709,-

1

Rundum Wetterschutz



2



2200 mm Bautiefe

3



Noch vielfäliger

4



Doppelseitig auf Anfrage






Ausführung Tiefe mm Breite x Höhe mm	Grundeinheit 2200 2250 x 2350	Grundeinheit 2200 2870 x 2350	Grundeinheit 2200 4300 x 2350	Anbaueinheit 2200 4300 x 2350
Grauweiß RAL 9002	UD 0119	UD 0120	UD 0121	UD 0131
€	1752,-	1494,-	1709,-	1273,-
Zubehör				
Seitenwand Trapezblech grauweiß	UD 0142	UD 0142	UD 0142	UD 0142
€	286,-	286,-	286,-	286,-
Rückwand Trapezblech grauweiß	UD 0317	UD 0318	UD 0319	UD 0319
€	797,-	836,-	900,-	900,-
Regenrinne und Fallrohr	UD 0320	UD 0321	UD 0322	UD 0322
€	225,-	225,-	252,-	252,-

1 **Überdachung, Bsp. Zweiradüberdachung,**
Grundeinheit RAL 9002, einseitig,
H x B x T 2350 x 4300 x 2200 mm
Zubehör: Rück- und Seitenwände aus Trapezblech RAL 9002, Fahrradständer.

2 **Überdachung, Bsp. Zweiradüberdachung,**
Grundeinheit RAL 9002,
einseitig,
H x B x T 2350 x 2870 x 2200 mm

3 **Überdachung, Bsp. Mülltonnenüberdachung,**
Grundeinheit RAL 9002,
einseitig,
H x B x T 2350 x 4300 x 2200 mm,
Zubehör: Mülltonnen.

4 **Überdachung, Bsp. Zweiradüberdachung,**
Grund- und Anbaueinheiten RAL 9002,
doppelseitig (auf Anfrage),
H x B x T 2350 x 12.900 x 4400 mm,
Zubehör: Seitenwände aus Trapezblech RAL 9002,
Fahrradständer.

Diese Systeme bieten perfekten Wetterschutz für Raucher



Raucherraum inkl. 1 Seiten- und 1 Rückwand mit Anlehn-Bügel		
Ausführung	**verzinkt**	**pulverbeschichtet**
Breite 1720 mm	UD 0255	UD 0257
€	1485,-	1858,-
Breite 2960 mm	UD 0256	UD 0258
€	2047,-	2487,-
Zubehör		
Zusätzliche Seitenwand mit Anlehn-Bügel	UD 0259	UD 0260
€	200,-	225,-

INFO

Raucherunterstände. Flexible und kostengünstige Lösungen für den gesetzlich vorgeschriebenen Nichtraucher-Schutz am Arbeitsplatz. Viele Varianten ermöglichen die individuelle Gestaltung von Pausen- und Raucherräumen.

Die günstige Lösung, um schnell einen Wetterschutz für Raucher zu schaffen. Das durchdachte System lässt sich ganz einfach montieren. Die Stahlkonstruktion ist korrosionsgeschützt (verzinkt) und kann optional in RAL 9002 grauweiß beschichtet werden. Die Seitenwände bestehen aus hochwertigem Well-Polycarbonat. Die Lieferung erfolgt als Bausatz mit Montageanleitung und Fundamentplan.

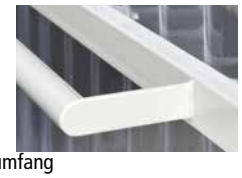

- Optimales Preis-/Leistungsverhältnis
- Platzsparend: nur 2,72 m^2 (Max. 4,68 m^2)
- Schnelle Lieferung innerhalb einer Woche
- Praktisch und stabil mit dem Anlehn-Bügel
- Das Bodenbefestigungsmaterial ist im Lieferumfang enthalten

1 **Raucherraum,**
pulverbeschichtete Ausführung.
Die kompakten Abmessungen:
B x H x T: 1720 x 2360 x 1580 mm.
Zubehör: Zusätzliche Seitenwand und Sicherheits-Standascher.

2 **Raucherraum,**
verzinkte Ausführung.
B x H x T: 2960 x 2360 x 1580 mm.
Zubehör: Zusätzliche Seitenwand, Sicherheits-Standascher.



Sofort einsatzbereit!

Die gesamte Stahlkonstruktion ist korrosionsgeschützt (verzinkt) und farbbeschichtet. Dachuntersicht in RAL 9002. Die ESG-Scheiben mit attraktivem Glasdekor sind mit Glashaltern befestigt. Mit Fußplatten zum Aufdübeln.

Platzsparende und kompakte Abmessungen:
B x T x H mm: 1510 x 1510 x 2510, Grundfläche: 2,28 m^2

- ESG-Scheiben mit attraktivem Glasdekor
- Fertig montierte Komplettlösung – sofort einsatzbereit
- LGA Typengeprüft
- Ausgelegt auf hohe Schneelasten: Sk = 1,90 kN/m2
- Das Bodenbefestigungsmaterial ist im Lieferumfang enthalten
- Lieferbar in drei attraktiven Farbausführungen:



RAL 7016 Anthrazitgrau
UD 0290 € / 2879,-



RAL 6005 Moosgrün
UD 0291 € / 2879,-



RAL 5010 Enzianblau
UD 0292 € / 2879,-



Günstig und kompakt

Modulares Überdachungssystem



H x B x T
2510 x 2165 x 2165 mm

Anthrazitgrau	RAL 7016	UD 0269
Grauweiß	RAL 9002	UD 0270
Enzianblau	RAL 5010	UD 0271
Verkehrsweiß	RAL 9016	UD 0272
€		4259,-



H x B x T
2510 x 3180 x 2165 mm

Anthrazitgrau	RAL 7016	UD 0273
Grauweiß	RAL 9002	UD 0274
Enzianblau	RAL 5010	UD 0275
Verkehrsweiß	RAL 9016	UD 0276
€		5046,-



H x B x T
2510 x 3180 x 2165 mm

Anthrazitgrau	RAL 7016	UD 0277
Grauweiß	RAL 9002	UD 0278
Enzianblau	RAL 5010	UD 0279
Verkehrsweiß	RAL 9016	UD 0280
€		5335,-



H x B x T
2510 x 4195 x 2165 mm

Anthrazitgrau	RAL 7016	UD 0281
Grauweiß	RAL 9002	UD 0282
Enzianblau	RAL 5010	UD 0283
Verkehrsweiß	RAL 9016	UD 0284
€		6134,-

Ein elegantes System für transparente und gut einsehbare Überdachungen. Die Stahlkonstruktion ist korrosionsgeschützt (verzinkt) und in RAL-Farbe beschichtet. Die Wandelemente bestehen aus ESG-Sicherheitsglas, das dezent mit Glashaltern befestigt wird. Der umlaufende Dachrahmen sorgt für einen formschönen Abschluss, die Eindeckung ist in witterungsfestem Profilblech ausgeführt. Lieferung erfolgt als fertig montierte Einheit inkl. Kranentladung (Verdübelung auf Anfrage).

- Fertig vormontierte Komplettlösung
- Bequeme Aufstellung mit Kran
- Zeitlos-elegantes Design
- Vier attraktive RAL-Farben zur Auswahl
- Zertifizierte Typenstatik
- Inkl. Bodenbefestigungsmaterial



INFO

Durch die modulare Bauweise, mit Glaseinsätzen und Rahmenfarben entstehen Unterstände, die ganz auf die Bedürfnisse der Benutzer abgestimmt sind und die sich ideal in die räumliche Umgebung integrieren. Diese Modellreihe bietet Ihnen individuelle Konfigurationsmöglichkeiten. Auf Anfrage erstellen wir Ihnen ein detailliertes Angebot nach Ihren Vorstellungen.

Auf Anfrage umfangreiches Sonderzubehör, wie z. B.:

- **Weitere attraktive Glasdekore >>**
- **Beton- oder Riffelblechboden**
- **Moderne Ganzglastüre**
- **Komfortable Sitzbänke**
- **Fertig montierte Ascher**

Überdachungssystem
H x B x T
2510 x 2165 x 2145 mm

Anthrazitgrau	RAL 7016	UD 0285
Grauweiß	RAL 9002	UD 0286
Enzianblau	RAL 5010	UD 0287
Verkehrsweiß	RAL 9016	UD 0288
€		4097,-

LGA Typen geprüft S-WUE/140155

Dieses Überdachungssystem ist LGA Typengeprüft mit einer Schneelast von mind. Sk = 1,90 KN/m².

Materialcontainer

Die flexible kostengünstige Lagerraumbeschaffung von 2 m² bis 32 m²

6
Farben preisgleich

Bitte jede Bestell-Nr. mit Farb-Nr. ergänzen.

- signalgelb RAL 1003
- feuerrot RAL 3000
- enzianblau RAL 5010
- grasgrün RAL 6010
- lichtgrau RAL 7035
- grauweiß RAL 9002



Lackierte Ausführung mit Regal, Schlauchhalter, Gerätehalter





Einfacher Aufbau Nut- und Federverbindungen in wenigen Minuten dank unserer verständlichen Montageanleitung





1 – 6 Materialcontainer

- Für den vielseitigen, mobilen und transportgerechten Einsatz von 2 m² bis 32 m²
- Mit umfangreicher Zubehörpalette
- Seitenwände und Dach aus sendzimirverzinkten Trapezstahlblechen
- Dach mit integrierter Dachrinne Dachlast (Schneelast) 220 kg/m²
- Standard-Türgröße HxB 1890x1300 mm
- Problemlos auf allen ebenen, befestigten Flächen montierbar, ohne bauseitiges Fundament
- Leichte und problemlose Montage ohne Werkzeuge, Teile werden nur eingehängt oder gesteckt
- Ausführliche Montageanleitung liegt bei
- Holzfußbodenbelastung 500 kg/m² bei verteilter Last
- Außenwand verzinkt oder lackiert nach RAL-Farbton, bei Bestellung bitte angeben
- Leuchtfarben auf Anfrage
- Langlebig durch wirkungsvollen Korrosionsschutz
- Einzigartige Konstruktion mit Standort bezogener geprüfter Statik nach DIN EN 1990, 1991, 1993 und 1995
- CE-Kennzeichnung mit Leistungserklärung für Standsicherheitsnachweis nach Eurocode 3
- Stabile Eckausbildung
- Windlast: 0,59 kN/m² (Windlastzone 2 Binnenland) Erdbebenlasten: -Erbebenzone 3, Bedeutungskategorie II
- Eigenbelüftung des Holzfußbodens kranbar für den mobilen Einsatz, im Leerzustand oder mit einer Gesamtlast von 3 to. einfacher und schneller Aufbau in wenigen Minunten, ohne Werkzeug
- Zerlegte und montierte Auführung

Zubehör gleich mitbestellen:

- Vliesbeschichtung verhindert Schwitzwasser
- Lackierte Container sind nur montiert lieferbar

Mehrpreis für Autokranentladung

UP 1189 €/145,-

*** Endmontage vor Ort auf Anfrage!**

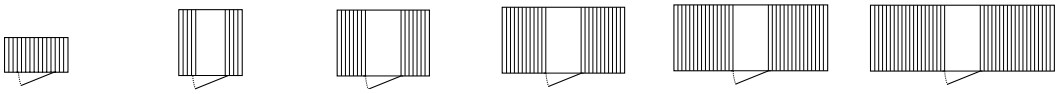

Modell		1	2	3	4	5	6
Außenabmessung	**HxBxT mm**	**2150x2100x1140**	**2150x2100x2170**	**2150x3050x2170**	**2150x4050x2170**	**2150x5080x2170**	**2150x6080x2170**
Innenabmessung	**HxBxT mm**	**2000x2000x970**	**2000x2000x2000**	**2000x2920x2000**	**2000x3970x2000**	**2000x5000x2000**	**2000x5940x2000**
Leergewicht kg		**130**	**260**	**390**	**520**	**650**	**780**
Verzinkt zerlegt		TP 0233	TP 0268	TP 0281	TP 0292	TP 0301	TP 0314
ohne Boden	**€**	**1583,-**	**1818,-**	**2142,-**	**2558,-**	**3261,-**	**3702,-**
Verzinkt zerlegt		TP 0237	TP 0270	TP 0282	TP 0294	TP 0305	TP 0316
mit Holzfußboden	**€**	**1435,-**	**1797,-**	**2171,-**	**2597,-**	**3237,-**	**3775,-**
Montage im Werk,		TP 0243	TP 0274	TP 0283	TP 0296*	TP 0308*	TP 0318*
nur mit Holzfußboden	**Mehrpreis €**	**201,-**	**331,-**	**377,-**	**378,-**	**588,-**	**679,-**
Lackierung nach RAL incl. Vormontage im Werk		TP 0247	TP 0276	TP 0285	TP 0297*	TP 0311*	TP 0320*
und Holzfußboden	**Mehrpreis €**	**662,-**	**876,-**	**983,-**	**1082,-**	**1348,-**	**1508,-**
Zubehör:							
Vliesbeschichtung		TP 0250	MC 0115	MC 0125	MC 0135	MC 0145	MC 0155
	€	**185,-**	**192,-**	**286,-**	**362,-**	**556,-**	**582,-**
Kranaufhängung		TP 0255	TP 0255	TP 0255	TP 0255	TP 0255	–
für Leertransport	**€**	**138,-**	**138,-**	**138,-**	**138,-**	**138,-**	**–**
Kranverladevorrichtung		TP 0260	TP 0260	TP 0260	TP 0260	TP 0260	TP 0260
bis 3000 kg	**€**	**353,-**	**353,-**	**353,-**	**353,-**	**353,-**	**353,-**
Staplertaschen		–	MC 0109	MC 0109	MC 0109	MC 0109	MC 0109
	€	–	**577,-**	**577,-**	**577,-**	**577,-**	**577,-**

Materialcontainer

Im Baukastensystem für individuelle Lösungen

7 – 12 Materialcontainer-Kombinationen

- Für die individuellen Lagerwünsche
- Große Zubehörpalette siehe Zubehör
- Zusätzliche Sicherheitsmaßnahmen oder Zwischenwände

Für Ihre individuelle Lösung stehen wir Ihnen mit Rat und Tat zur Seite. Bitte anrufen.





Zubehör für Materialcontainer und Materialcontainer-Kombinationen:

Lagerregal komplett bestehend aus 2 Regalsäulen, 6 Kragarmen, 3 Holzböden
B x T mm 1000 x 500
TP 0347 **€ 309,-**
B x T mm 2000 x 500
TP 0355 **€ 374,-**

Kabel- und Schlauchaufhängung schwere Ausführung, verzinkt
TP 0341 **€ 119,-**

Geräteleiste für 10 Stielgeräte, sicherer Halt auch während des Transportes
TP 0344 **€ 224,-**

Gerätehalter für die Lagerung von Stielgeräten
TP 0345 **€ 134,-**

Elektroinstallation IP 44
Sicherungskasten, 2 LS-Schalter, Wandlampe 30 W, Schalter, Schuko-Steckdose, CEE Anbaugerätestecker vormontiert für Selbstanbau
TP 0346 **€ 429,-**

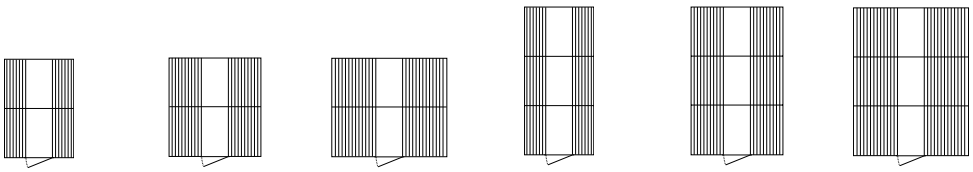

*** Endmontage vor Ort auf Anfrage!**

Modell		7	8	9	10	11	12
Außenabmessungen	**HxBxT mm**	**2150x3050x4340**	**2150x4050x4340**	**2150x5080x4340**	**2150x3050x6520**	**2150x4050x6520**	**2150x5080x6520**
Innenabmessungen	**HxBxT mm**	**2000x2920x4200**	**2000x3970x4200**	**2000x5000x4200**	**2000x2920x6350**	**2000x3970x6350**	**2000x5000x6350**
Leergewicht kg		**720**	**820**	**1120**	**960**	**1240**	**1460**
Verzinkt zerlegt ohne Boden	**€**	TP 0380 **4352,-**	TP 0396 **5568,-**	TP 0474 **7313,-**	TP 0487 **5869,-**	TP 0500 **6997,-**	TP 0517 **8811,-**
Verzinkt zerlegt mit Holzfußboden	**€**	TP 0383 **4599,-**	TP 0398 **5993,-**	TP 0475 **6988,-**	TP 0491 **6359,-**	TP 0501 **7734,-**	TP 0519 **9882,-**
Vormontage im Werk, **nur mit Holzfußboden**	**Mehrpreis €**	TP 0386* **842,-**	TP 0436* **886,-**	TP 0479* **1073,-**	TP 0492* **1179,-**	TP 0506* **1721,-**	TP 0522* **2213,-**
Lackierung nach RAL incl. Vormontage im Werk **und Holzfußboden**	**Mehrpreis €**	TP 0390* **1888,-**	TP 0459* **2093,-**	TP 0480* **2414,-**	TP 0493* **2462,-**	TP 0507* **3410,-**	TP 0532* **4199,-**
Zubehör:							
Vliesbeschichtung	**€**	TP 0391 **570,-**	TP 0463 **851,-**	TP 0481 **723,-**	TP 0494 **1084,-**	TP 0516 **1117,-**	TP 0534 **1672,-**

Mobile Raumsysteme für den Innen- und Außenbereich



Ihre Vorteile

Im Innenbereich
- Platzsparende und durchdachte Bauweise
- Angepasst an Ihre Bedürfnisse
- Nachträglicher Ausbau oder Erweiterung

Im Außenbereich
- Vielseitige Anordnungsmöglichkeiten
- In kürzester Zeit auf- oder umgestellt
- Individuelle, maßgeschneiderte Lösungen

Mobile Raumlösungen für Innen- und Außenbereich

Schnell, flexibel, vielseitig und transportabel

Mit unseren mobilen Raumsystemen schaffen Sie in kürzester Zeit neue Räume. Vom schallisolierten Meisterbüro über freundliche Aufenthaltsräume bis zum exklusiven Empfangs- oder Verkaufspavillon.

Dank des zeitlosen Designs und der vielfältigen Gestaltungsmöglichkeiten passen sich die mobilen Raumsysteme immer harmonisch in die bestehende Umgebung ein. Die Raumsysteme werden mit einer hohen konstruktiven und technischen Kompetenz produziert, lückenlos durch ein zertifiziertes Qualitätssicherungssystem überwacht und entsprechen den gängigen Normen und Vorschriften. Freuen Sie sich auf höchste Qualität, Flexibilität und Zukunftssicherheit mit unseren mobilen Raumsystemen für den Innen- und Außenbereich.



Flexibel beim Transport:
Schlüsselfertige Räume einfach mit LKW, Kran, Stapler, Hubwagen oder Transportrollen mittels Kranösen oder Staplertaschen transportieren.

So flexibel können qualitative Raumsysteme sein!

Flexibel mit System



Die mobilen Raumsysteme passen sich hervorragend an:
Architektur, Farbigkeit, Materialien sind individuell planbar und bieten sich so auch zur Erweiterung von bestehenden Gebäuden an. Mehrstöckige Raumlösungen sind ebenso umsetzbar.

Zubehör und Extras



Viele Variationsmöglichkeiten für Ihre Wunschräume:
Optimieren Sie die Raumnutzung für unterschiedlichste Anforderungen. Ob Klimaanlage, Sanitärsystem oder Schiebetür – der Individualität unserer Raumsysteme sind kaum Grenzen gesetzt.

Variable Grundrisse



So vielfältig wie Ihre Bedürfnisse:
Sie brauchen einen speziellen Grundriss? Auch hier ist vieles möglich. Selbst schräge Fensterflächen sind realisierbar. Nutzen Sie die Gestaltungsfreiheit durch individuelle Raumgestaltung.

Modellreihe W für Innenaufstellung



- Hallenbüro
- Aufenthaltsraum
- Besucherraum
- Sozialraum
- Schutzraum u. v. m.

Mehr Raum für Ihre Visionen – die mobilen Raumlösungen machen es für Ihren Innenbereich möglich. Zukunftsweisende und mitwachsende Konzepte für Produktions- oder Lagerhallen zeichnen sich durch hohe Flexibilität sowie intelligente Raumausnutzung aus. Schaffen Sie in kurzer Zeit einen eigenen Raum im Raum.

Modellreihe W für Außenaufstellung



- Bürocontainer
- Kassenhaus
- Pförtnerhaus
- Verkaufsraum
- Hallenanbau u. v. m.

Raumsysteme im Außengelände Ihres Unternehmens haben großen Einfluss auf den Gesamteindruck Ihrer Kunden, Besucher und Mitarbeiter. Es sind quasi Ihre architektonischen Visitenkarten. Witterungsbeständigkeit, Langlebigkeit und Schutzfunktion über viele Jahre hinweg sind nur einige Ihrer Vorteile.

Standard Konfigurationen: Innenbereich



4

Modell	W4 – 1,09 m²	
B × H × T mm	1045 × 2680 × 1045	
ohne Fußboden	HB 1269	€ 2746,-
mit Fußboden	HB 1270	€ 2746,-



8

Modell	W8 – 4,18 m²	
B × H × T mm	2045 × 2680 × 2045	
ohne Fußboden	HB 1271	€ 5163,-
mit Fußboden	HB 1272	€ 5391,-



10

Modell	W10 – 6,22 m²	
B × H × T mm	3045 × 2680 × 2045	
ohne Fußboden	HB 1273	€ 6600,-
mit Fußboden	HB 1274	€ 6999,-



12

Modell	W12 – 8,27 m²	
B × H × T mm	4045 × 2680 × 2045	
ohne Fußboden	HB 1275	€ 8037,-
mit Fußboden	HB 1276	€ 8608,-

Ausführungen ohne Fußboden: Höhe 2620 mm

Außenbereich



4

Modell	W4 – 1,09 m²	
B × H × T mm	1045 × 2800 × 1045	
	HB 1277	€ 3545,-



8

Modell	W8 – 4,18 m²	
B × H × T mm	2045 × 2800 × 2045	
	HB 1278	€ 7296,-



10

Modell	W10 – 6,22 m²	
B × H × T mm	3045 × 2800 × 2045	
	HB 1279	€ 9532,-



12

Modell	W12 – 8,27 m²	
B × H × T mm	4045 × 2800 × 2045	
	HB 1280	€ 11465,-

Zubehörpakete

Großes Zubehörprogramm individuell für Ihr Raumsystem
Ob Lichtlösungen, Reinraumklimatisierung, Anschlusstechnik für Elektronik und Kommunikation, Fenster oder Türen – mit dem Zubehör der Modellreihe W haben Sie größte Gestaltungsmöglichkeiten. Rüsten Sie Ihr Raumsystem individuell und maßgeschneidert auf Ihre Anforderungen aus.

Boden, Fenster- und Türrahmen:
RAL 7016

Wände, Pfosten, Dach und Türblatt:
RAL 9002

Standardfarben – individuelle Lackierung ist auf Anfrage möglich.



Variable Öffnungsarten



Elektronikpakete



Individuelle Erweiterungen

**Sie haben Fragen für Ihr individuelles Raumsystem?
Unsere Experten beraten Sie gerne:**

+49 (0)7033 - 909 46 81

Mobile Raumsysteme für den Innen- und Außenbereich



Ihre Vorteile +

- Attraktives Preis-Leistungs-Verhältnis
- Angepasst an Ihre Bedürfnisse
- Optimiert zur sicheren Eigenmontage

SmartUnit – schnelle Raumlösung im Innenbereich

Clevere Lösung für die Raumgestaltung

Modernes und elegantes Raumsystem bestehend aus leichten, stabilen und hochwertigen Sandwichelementen. **In kürzester Zeit ganz einfach und sicher aufzubauen.**

Individuelle Konfiguration durch unterschiedliche Basiselemnte und Zubehörpakete. Die Raumgröße beträgt immer zwei Wandpaneele in der Raumtiefe und mind. ein Paneel in der Raumlänge.

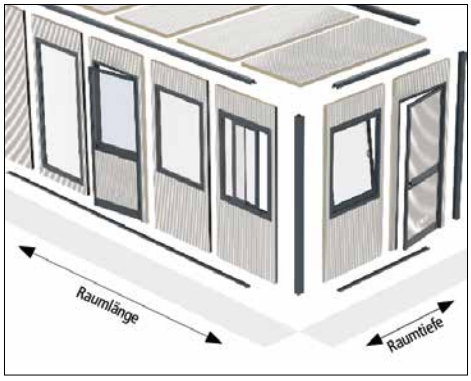

- Sandwichelemente aus hochwertigem Stahlblech
- Füllung aus PIR-Schaum (schwerentflammbar nach B1)
- Schneller Aufbau durch Nut- und Feder-Stecksystem
- Barrierefreier Eingang mit einer Breite von 90 cm
- Schnelle Demontage und Wiederaufbau möglich
- Aufstellung direkt auf dem Hallenboden
- Lieferung in kompakter Transportbox

Die Dachelemente erhalten ihren festen Sitz durch abgekantete Abschlussprofile in RAL 7016.

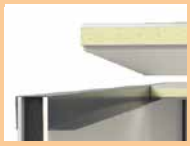

Anwendungsbeispiele



2 × 2: Multifunktionsraum für mehr Ordnung
B × H × T mm = 2456 × 2600 × 2456
Schaffen Sie eine aufgeräumte und sichere Arbeitsumgebung durch einen Multifunktionsraum.



3 × 2: Büroarbeitsplatz für Mitarbeiter
B × H × T mm = 3606 × 2600 × 2456
Über 8 m² Arbeitsfläche nach Arbeitsstättenverordnung.
Schützen Sie Ihre Mitarbeiter in zusätzlichem Büroraum.



4 × 2: Geschützter Lagerplatz
B × H × T mm = 4756 × 2600 × 2456
Schützen Sie Ihre wertvollen Güter vor Staub und Schmutz mit einem abgeschlossenen Lagerplatz.

Standardkonfiguration

SmartUnit 8	SmartUnit 10	SmartUnit 12	SmartUnit 14
			
B × H × T mm = 2456 × 2600 × 2456	**B × H × T mm = 3606 × 2600 × 2456**	**B × H × T mm = 4756 × 2600 × 2456**	**B × H × T mm = 5906 × 2600 × 2456 mm**
8 Elemente - 6,03 m²	**10 Elemente - 8,86 m²**	**12 Elemente - 11,68 m²**	**14 Elemente - 14,51 m²**
3× Glas-Wandelemente	4× Glas-Wandelemente	5× Glas-Wandelemente	6× Glas-Wandelement
4× Voll-Wandelemente	5× Voll-Wandelemente	6× Voll-Wandelemente	7× Voll-Wandelement
1× Glastür	1× Glastür	1× Glastür	1× Glastür
2× Dachelement	3× Dachelement	4× Dachelement	5× Dachelement
4× Eckpfosten	4× Eckpfosten	4× Eckpfosten	4× Eckpfosten
HB 1281 € 4961,-	HB 1282 € 6412,-	HB 1283 € 7531,-	HB 1284 € 8652,-

Individuell planen

Kombinieren Sie einzelne Paneele zu Ihrem ganz individuellen Selbstbauhaus.
Dazu stehen Ihnen folgende Paneel-Ausführungen zur Verfügung **(Abmessungen B × H × T in mm):**

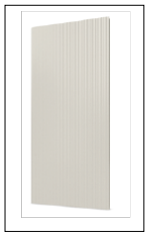

Vollwand
1150 × 2600 × 60

HB 1285 € 319,-

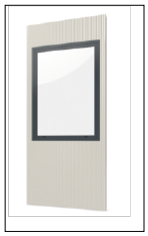

mit Fenster
1150 × 2600 × 60

HB 1286 € 510,-



mit Dreh-Kipp-fenster
1150 × 2600 × 60

HB 1287 € 783,-



mit Schiebefenster
1150 × 2600 × 60

HB 1288 € 1010,-



mit bodentiefem Fenster
1150 × 2600 × 60

HB 1289 € 1118,-

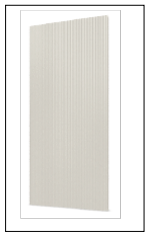

als Dachelement
1150 × 60 × 2300

HB 1290 € 228,-



mit Tür (DIN-rechts)
1150 × 2600 × 60

HB 1291 € 1053,-



mit Glastür (DIN-rechts)
1150 × 2600 × 60

HB 1292 € 1234,-

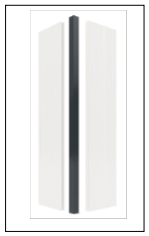

Eckpfosten
67 × 2540 × 67

HB 1293 € 73,-

Umfangreiches Zubehörprogramm

Elektroinstallation Basispaket inkl. elektrische Wandheizung
Durch die speziell auf die SmartUnit abgestimmte Elektroinstallation erhalten Sie die grundlegenden Anschlussmöglichkeiten für Ihre Geräte und eine helle Raumbeleuchtung. Die Elektroinstallation wird auf dem Feld neben der Tür installiert.

Das praxisgerechte Basispaket beinhaltet folgende Elektroinstallation (ab einem Feld neben der Türe installiert):

- Miniverteiler Gamma, 10 Module (218x180 mm)
- 1x LED-Deckenunterbauleuchte inkl. Schalter
- Kabelkanal: 1x Schutzkontaktsteckdose zweifach UP
- Inkl. Elektroplanung und Dokumentation

Die elektrische Wandheizung sorgt im Raum für angenehme und konstante Wärme.
Elektro-Wandkonvektor 1 kW, mit stufenlosem Temperaturwähler und Thermostat, bauseitige Zuleitung durch vorgerüstete PG-Verschraubung auf 360 mm Höhe.

HB 1294 € 603,-

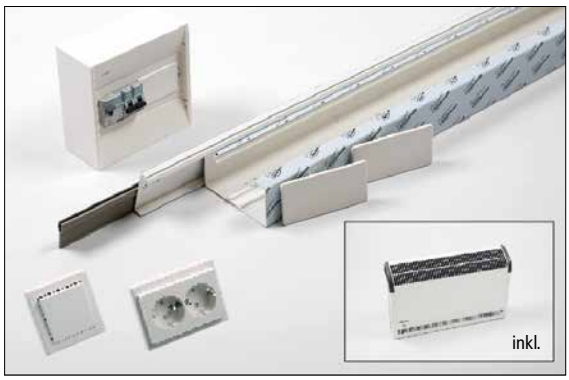





Von Anfang an durchdacht
Die SmartUnit wird in einzelnen Elementen angeliefert. Das spart Transportzeit und Kosten. Sie ist geschützt in einer Staplerbox aus Holz verpackt, die vor Ort recycelt werden kann. Außerdem lässt sie sich mit einem Gabelstapler einfach abladen und zum Aufstellort weiter befördern.

Sie haben Fragen für Ihr individuelles Raumsystem?
Unsere Experten beraten Sie gerne:

+49 (0)7033 - 909 46 81

Individuelle Raumlösungen für den Innenbereich

durch ein ausgereiftes, bewährtes Trennwandsystem

VOM EINFACHEN HALLENBÜRO BIS ZUR DOPPELSTOCKANLAGE

1.) Platzsparende Bauweise variabel und wirtschaftlich mit System.
2.) Angepasst an Ihre Bedürfnisse bzw. örtliche Gegebenheiten.
3.) Nachträglicher Ausbau und Aufstockung jederzeit möglich.
4.) Mehrzweckräume für den universellen Einsatz z.B als Meisterbüros, Steuer-, Leitstände, Prüflabor, Pausen-, Besprechungs- oder Sozialräume.

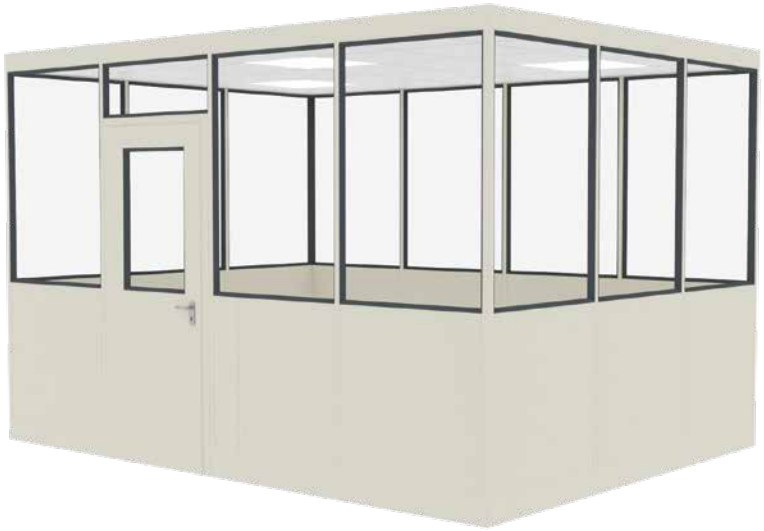

Technische Beschreibung:

System-Wandelemente: Wandelemente 45 mm stark aus elektrolytisch verzinkten Schalenbleche, ausgefüllt mit Mineralwolle zur Schall- und Wärmedämmung. Mit geprüftem Schallschutz nach DIN EN ISO 10140 je nach Ausführung.

Verglasung: Floatglas 5 mm stark, PVC-Scheibenklemm-Profile für sicheren Halt der Scheiben.

Tür: Gefälztes Metalltürblatt pulverbeschichtet mit Sockelblende in Stahlzarge eingeschraubt. Drückergarnitur, Schloss für bauseitigem Profilzylinder vorgerichtet.

Decke: Mineralfaser–Akustikdecke Raster 625x625 mm, sichtbares Trägersystem, inkl. Aufhänger. Nicht begehbar.

Fußboden: Spanplatten 28 mm, Nut/Feder mit PVC-Fliesen 2 mm stark.

Elektro-Ausstattung: Nach Kundenwunsch.

Professionelle Beratung und Planung: **Beratungshotline +49 (0)7033 - 909 46 81**

Unser fachkompetentes Verkaufspersonal berät Sie gerne. Wir freuen uns auf Ihren Anruf.



Optimale Raumlösungen
in Verbindung mit Lagerbühnen

Vom einfachen Hallenbüro bis zur Doppelstockanlage,
mit einer passenden Stahl-Lagerbühne zur optimalen Raumnutzung siehe Seite 552.

Kombinationsvorschläge ohne/mit Bühne auf Anfrage

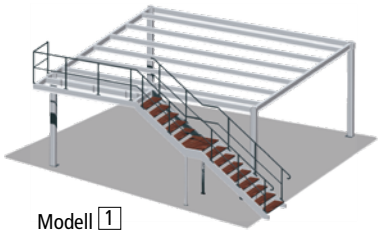

Modell 1
Stahlbaubühne

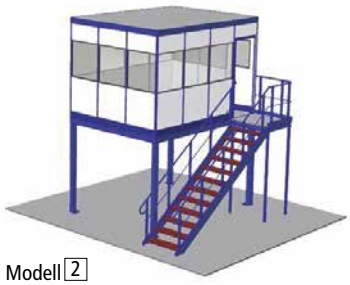

Modell 2
Bühne mit Hallenbüro oben

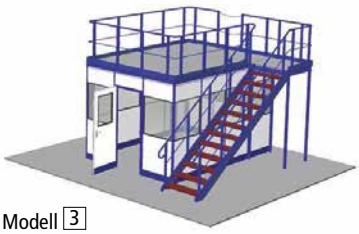

Modell 3
Bühne mit Hallenbüro unten

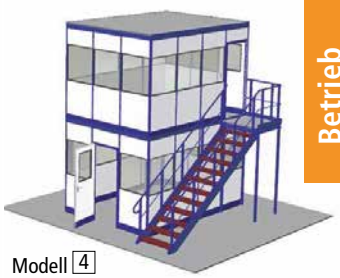

Modell 4
Bühne mit Hallenbüro oben und unten



Auswahl von Komplett-Angeboten

3 Farbkombinationen zur Auswahl

Wandelemente		Rahmen und Sockelleiste	
Grauweiß	RAL 9002	anthrazitgrau	RAL 7016
Grauweiß	RAL 9002	enzianblau	RAL 5010
Lichtgrau	RAL 7035	anthrazitgrau	RAL 7016

Scheibenklemmprofil in anthrazitgrau RAL 7016

Tabelle mit Komplett-Angebot

- Allseitig Sicht-Elemente
- 1 Türelement
- 1 Elektro-Element
- Angehängte Mineralfaser-Akustikdecke
- LED-Panelleuchte s. Tabelle

Standarddaten:

Kabinenhöhe außen	2630	mm
Kabinenhöhe licht	2510	mm
Element-Normbreite	1000	mm
Wandstärke	45	mm
Brüstungshöhe (Norm)	1090	mm
Türgröße (Norm) licht	2094 x 813	mm





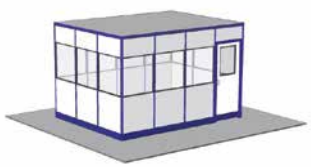

Breite 2045 mm	Außenlänge mm	2-seitige Ausführung				3-seitige Ausführung				4-seitige Ausführung			
	LED-Panelleuchten	3045 1	4045 2	5045 2	6045 3	3045 1	4045 2	5045 2	6045 3	3045 1	4045 2	5045 2	6045 3
	ohne Boden	HB 1220	HB 1221	HB 1222	HB 1223	HB 1224	HB 1225	HB 1226	HB 1227	HB 1228	HB 1229	HB 1230	HB 1231
	€	4159,-	4736,-	5398,-	5876,-	4957,-	5487,-	6093,-	6610,-	6469,-	6799,-	7803,-	8678,-
	mit Boden	HB 1232	HB 1233	HB 1234	HB 1235	HB 1236	HB 1237	HB 1238	HB 1239	HB 1240	HB 1241	HB 1242	HB 1243
	€	4790,-	5483,-	6328,-	7017,-	5558,-	6249,-	7094,-	7786,-	6434,-	7601,-	8828,-	9905,-

Breite 3045 mm	Außenlänge mm	2-seitige Ausführung				3-seitige Ausführung				4-seitige Ausführung			
	LED-Panelleuchten	3045 2	4045 3	5045 3	6045 4	3045 2	4045 3	5045 3	6045 4	3045 2	4045 3	5045 3	6045 4
	ohne Boden	HB 1245	HB 1246	HB 1247	HB 1248	HB 1249	HB 1250	HB 1251	HB 1252	HB 1253	HB 1254	HB 1255	HB 1256
	€	4818,-	5381,-	6100,-	6590,-	5887,-	6612,-	7139,-	7687,-	6894,-	7803,-	8852,-	9752,-
	mit Boden	HB 1257	HB 1258	HB 1259	HB 1260	HB 1261	HB 1262	HB 1263	HB 1264	HB 1265	HB 1266	HB 1267	HB 1268
	€	5785,-	6488,-	7621,-	8465,-	6936,-	7778,-	8773,-	9616,-	7904,-	9130,-	10508,-	11736,-

Stahlbau- Lagerbühnen abgestimmt auf den individuellen Kundenbedarf

und für den Einsatz von Mehrzweckbüros – hohe Aussteifung

Stahlbau - Lagerbühnen „die Individuellen“
Produkt Info:
Bühnen werden nach Kundenwunsch gefertigt.

In 4 Farben –pulverbeschichtet- lieferbar:
Standardfarbe enzianblau RAL 5010
Gegen Mehrpreis lieferbar:
Feuerrot RAL 3000
Resedagrün RAL 6011
Lichtgrau RAL 7035

Technische Produkt-Beschreibung:
Haupt- und Nebenträger aus warmgewalzten Profilen. Bühnenträger auch aus verzinkten Sigma-Profilen. Konstruktion ohne störende Vertikalverbände durch biegesteife Anschlüsse.
Standard Stützenabstand 6.000 mm.
Tragkraft 300 – 500 kg/m². Höhere Belastung auf Anfrage. Angaben für gleichmäßig verteilte vorwiegend ruhende Last. Durchbiegung von max.L/300. Systemstatik nach den neuesten technischen Vorschriften. Verschraubte Ausführung dadurch problemlos erweiterbar oder versetzen.
Bühnenbelag:
Standard Spanplatten P4, 38 mm stark beidseitig roh. Verlegungsart Nut und Feder.
Sonder-Bühnenbelag:
Auf Anfrage.
Treppen und Treppenpodeste:
Lichte Stufenbreite von 1.000 mm, Neigungswinkel ca. 36° inkl. Geländer. Treppe Gitteroststufen oder Verbundholzplatten. Podest Spanplattenboden.

Geländer = Geländerhöhe 1.000 mm.
Handlauf aus Rundrohr, Geländerstützen und Knieleiste aus Rechteckrohr. Fußleiste aus gekantetem Blech.
Übergabestation zurückgesetzt:
In verschiedenen Ausführungen.

Professionelle Beratung und Planung:
Beratungshotline +49 (0)7033 - 909 46 81
Unser fachkompetentes Verkaufspersonal berät Sie gerne.
Wir freuen uns auf Ihren Anruf.



CHECKLISTE

BESCHREIBUNG:

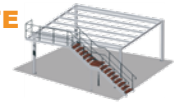
☐ Lagerbühne


☐ Mehrzweckraum auf Bühnenunterbau


☐ Lagerbühne auf Mehrzweckraum


☐ Mehrzweckraum auf Mehrzweckraum

ABMESSUNGEN:
☐ gemäß beigefügter Skizze
Länge: ..... mm
Breite: ..... mm
Erforderliche lichte Höhe unter der Bühne: ..... mm
Oberkante Bühnenbelag: ..... mm
Gewünschtes Stützenraster: ..... mm
Lichte Höhe in der Halle: ..... mm
Hindernisse in der Halle? (z.B. Hallenstützen, Installationen, Türen, Tore, Fluchtwege usw.):
.....

BELASTUNG:
Nutzung der Bühne als:
☐ Blocklager ☐Arbeitsfläche ☐ Aufstellung Regale ☐Aufstellung Mehrzweckräume
Maximale Flächenlast:…..kg/m² **Maximale Punktlast:**…..kg/m²
Auf der Bühne Verkehr mit Stapler oder Handhubwagen ☐ ja ☐ nein
Maximale Radlast:..... kg/m²
Dynamische Belastungen? (z.B. Schwingungen durch Gurtförderer oder ähnliches):
.....
Können zwischen den Bühnenstützen vertikale Verbände angebracht werden?
☐ ja ☐nein

BELASTUNG:
Anzahl der Treppen:..... **Anordnung der Treppen:**.....
☐ Einläufige gerade Treppe ☐ Zweiläufige gewinkelte Treppe mit Zwischenpodest
☐ Zweiläufige gerade Treppe mit Zwischenpodest ☐ Zweiläufige gegenläufige Treppe mit Zwischenpodest
☐ Ausführung der Treppenstufen Gitterroste ☐ Holzstufen mit rutschhemmender Oberseite

Farben
☐RAL 1017 safrangelb ☐RAL 5010 enzianblau
☐RAL 7032 kieselgrau ☐RAL 1017 grauweiß
☐RAL.....sonstige
Besonderheiten ☐ Prüffähige Statik erforderlich.....

Übergabeplätze
Anzahl der Übergabeplätze:.....
Anordnung der Übergabeplätze: .....
☐ Klapptor ☐ Eingezogener Übergabeplatz mit Kette
Geländer / Verlauf des Geländers: .....

Bühnenbelag
☐ Spanplatte ☐ Spanplatte mit PVC-Fliesen
☐ Oberseite rutschsicher beschichtet ☐ Oberseite beschichtet zur feuchten Reinigung
☐ Trittschalldämmumg ☐ Unterseite weiß beschichtet
☐ Gitterroste Masche 33 x 33 mm ☐ Gitterroste Masche 33 x 11 mm
☐ Sonstiges, bitte angeben:.....
Stapleranprall / Schutz der Bühnenstützen gegen Stapleranprall erforderlich?
☐ Ja ☐ nein

Hallenwände / Beschaffenheit?
☐ Mauerwerk ☐ Trapezblech
☐ Gasbeton ☐ Isowand
☐ Sonstiges, bitte angeben:

Untergrund
☐ Beton, Betonqualität **B**…….. ☐ Magnesithaltiger Estrich
☐ Asphalt ☐ Verbundsteinpflaster
Maximale Bohrlochtiefe (Installationen im Boden?): .....mm
Maximal zulässige Punktlasten:
Maximal zulässige Flächenpressung: .....kN/cm²
Maximal zulässige Flächenpressung: .....
Ebenheit?..... Besonderheiten?.....

Bereich unter der Bühne
☐ Büro mit Trennwand-System ☐ Arbeitsplatz
☐ Lagerraum ☐ Fahrweg für Stapler
☐ Sonstiges, bitte angeben:

Lagerbühnen–Modulsystem

Verdoppeln Sie Ihre Grundfläche, indem Sie in die Höhe gehen



Lagerbühnen-Modulsystem
„Preiswerte Investition, wenn Sie zusätzlich Lager- und Nutzflächen gewinnen wollen".

Produkt Info- Vorteile vom Modulsystem:
Vielfältige Kombinationsmöglichkeiten, durch verschraubte Konstruktion. Leichtes versetzen, erweitern, auf- oder abbauen.

Technische Produkt-Beschreibung:
Stützen, Riegel und Pfetten aus warmgewalztem Stahl bzw. Pfetten bei niedriger Belastung aus kaltgewalztem Stahl.Tragkraftangaben für gleichmäßig verteilte vorwiegend ruhende Last. Durchbiegung von L/200.

*** Bühnenhöhe = Treppenhöhe**

Bühnenbelag 1:
Standard Spanplatten P4, 38 mm stark.
Beidseitig roh. Verlegungsart Nut und Feder.

Sonder-Bühnenbelag 2:
Spanplatten P4, 38 mm stark. oben roh, unten weiß.

Treppen und Treppenpodeste:
Lichte Stufenbreite 1.000 mm, Neigungswinkel ca. 35° inkl. Geländer.Treppe Gitterroststufen, Podest Spanplattenboden P4.

Geländer = Geländerhöhe 1.000 mm:
Handlauf aus Rundrohr, Geländerstützen und Knieleiste aus Rechteckrohr. Fußleiste aus gekantetem Blech.

Übergabestation:
mit zurückgesetztem Geländer, mit Kette gesichert. Öffnung: Breite x Tiefe 1500x1500 mm.

Standardfarbe:
Enzianblau RAL 5010, pulverbeschichtet
Weitere RAL-Farben auf Anfrage gegen Mehrpreis.

Bühnen-Modulsystem bestehend aus:
Bei Bestellung von Anbaufeldern 2, 3 oder 4 ergänzen Sie die Artikel-Nr. mit der gewünschten Ziffer z.B. EB0107-0002 für Typ 2, EB0107-0003 für Typ 3 und EB0107-0004 für Typ 4, oder Sie geben einfach die Typen Nr. 2,3 oder 4 bei der Anfrage oder der Bestellung an.

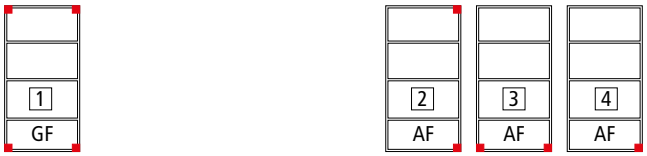

Traglast 350kg/m²	Grundfeld Typ 1		€ 1	Anbaufeld Typ 2 3 4		€
LxB mm	3000x4000	EB 0106	5347,-	3000x4000	TP 0256	2845,-
	4000x4000	TP 0288	4387,-	4000x4000	TP 0289	3266,-
	3000x5000	EB 0111	5964,-	3000x5000	TP 0271	3264,-
	4000x5000	TP 0293	4715,-	4000x5000	TP 0295	4100,-

Traglast 500kg/m²	Grundfeld Typ 1		€	Anbaufeld Typ 2 3 4		€
LxB mm	3000x4000	TP 0325	3831,-	3000x4000	TP 0326	3059,-
	4000x4000	TP 0373	4663,-	4000x4000	TP 0374	3917,-
	3000x5000	EB 0161	5214,-	3000x5000	TP 0331	3734,-
	4000x5000	TP 0375	5617,-	4000x5000	EB 0182	5609,-

Module in Kombination

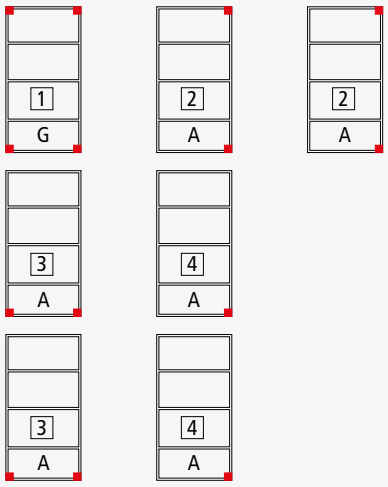

Treppe inkl. Geländer
Treppe ohne Treppenpodest



***Höhe 3000 mm** EB 0201 / € 2460,-

Treppenpodest inkl.Geländer
LxB 1200x1000

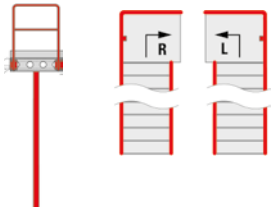

links anbaubar EB 0203 / € 947,-
rechts anbaubar EB 0204 / € 947,-

Geländer
Höhe 1000 mm



Lfm EB 0205 / € 84,-

Übergabestation
Zurückgesetztes Geländer, mit Kette gesichert 1500x1500



EB 0206 / € 363,-

Trennwand-System – das Universelle

Das keine Wünsche offen lässt

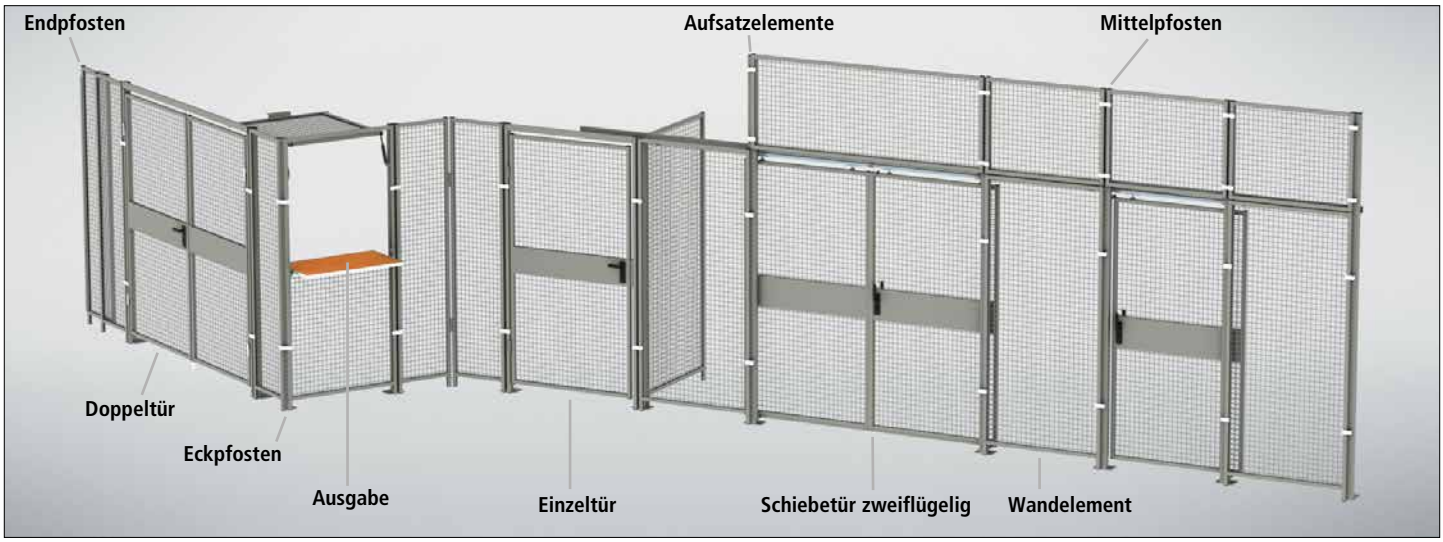

Trennwandsystem

- Variables und vielseitig einsetzbares System für den Lager- und Betriebsbereich mit Füllung Drahtgitter, Stahlblech, Spanplatte oder Acrylglas z. B.
  a) Magazinabteilung für gesonderte Lagerware
  b) Raumteiler, aus 1 mach 2
- Schnelle und leichte Montage auch im Selbstbau
- Baukastenprinzip, d. h. sämtliche Teile sind nach Wunsch untereinander kombinierbar
- Auswahlmöglichkeiten 4 Farben
- 6 Wandelemente
- 3 Türelemente
- 10 Aufsatzelemente
- 4 Pfosten
- Rahmenprofil 30 mm

Außendienst anfordern!

Unser Außendienst realisiert für Sie jedes Projekt. Von der Planung bis zur Montage. Wir helfen Ihnen: Schnell, kompetent und kostenfrei.

Bitte die Artikelnummer mit der Farbnummer ergänzen

RAL 5010	enzianblau
RAL 5002	ultramarinblau
RAL 5007	brillantblau
RAL 5012	lichtblau
RAL 5018	türkisblau
RAL 7037	staubgrau
RAL 7035	lichtgrau

Zubehör:

Endpfosten aus Rechteckrohr 70 x 40 x 3 mm mit schmaler Fußplatte. Komplett mit Schrauben und Dübel	MS 0201	**€ 110,-**
Mittelpfosten aus Rechteckrohr 70 x 40 x 3 mm mit breiter Fußplatte. Für Elemente beidseitig	MS 0202	**€ 110,-**
Eckpfosten aus Quadratrohr 40 x 40 x 3 mm Anschraublaschen für 90° Verbindungen	MS 0203	**€ 110,-**
T-Pfosten aus Rechteckrohr 70 x 40 x 3 mm für zusätzlich rechtwinklige Wandabgänge z. B. Boxen	MS 0204	**€ 144,-**
Aufsatzpfosten für Endpfosten	MS 0211	**€ 68,-**
Mittel-Aufsatzpfosten	MS 0206	**€ 68,-**
Eck-Aufsatzpfosten	MS 0207	**€ 68,-**
T-Aufsatzpfosten	MS 0208	**€ 84,-**
Wandanschluß U-Profil, 650 mm lang	MS 0209	**€ 51,-**
Wandanschluß U-Profil, 2000 mm lang	MS 0205	**€ 72,-**

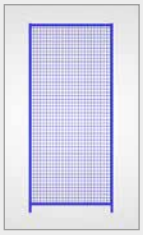

Wand-Elemente in 4 Breiten
280, 480, 980, 1480 mm
Höhe 2200 mm
Bodenfreiheit 100 mm.

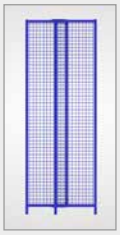

Variables Wandelement
ausziehbar von 530–930 mm
als Anpassungselement
Höhe 2200 mm.

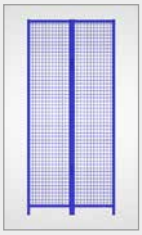

Variables Eckelement
ermöglicht eine variable Winkeleinstellung an Trennwand-Ecken.
Der Einsatz von Eck-Pfosten entfällt.

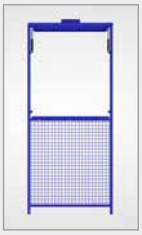

Ausgabe-Element
mit einteiliger Klappe, nach oben öffnend mit Gasdruckfeder. Verriegelung und mit Vorhängeschloss abschließbar.

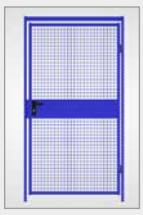

Einzeltür
links oder rechts verwendbar komplett mit Schloss und Drückergarnitur, ohne Profilzylinder.



Doppeltür
zweiteilig. Durch variablen Anschlag wahlweise nach innen oder außen öffnend einsetzbar. Komplett mit Schloss und Drückergarnitur, ohne Profilzylinder.

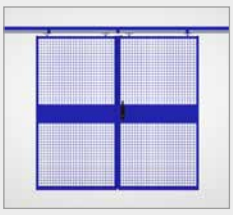

Schiebetür zweiflügelig mit Laufschiene, Bodenführung und Anschlagpuffern.
Platzsparend beidseitig öffnend, Türflügel innen laufend.
Komplett mit Schloss und Drückergarnitur, ohne Profilzylinder.

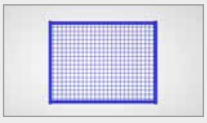

Aufsatz-Element
zur Erhöhung der Wand, Tür- und Ausgabeelemente auf eine Höhe von 2950 mm.

Wählen und stellen Sie aus 6 Grundausführungen Ihr Trennwandsystem zusammen

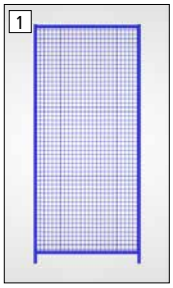

1 Einzelelemente Füllung mit Drahtgitter 40 x 40 x 3,8 mm, Gesamthöhe 2200 mm

Ausführung	Wandelement				Variables Wandelement	Variables Eckelement	Ausgabeelement	Einzeltür	Doppeltür	Schiebetür
Breite mm	280	480	980	1480	530–930	480/480	980	1000	2000	1800
Systemmaß mm	300	500	1000	1500	550–950	500/500	1000	1200	2200	2000
	MS 0101	MS 0102	MS 0103	MS 0104	MS 0105	MS 0100	MS 0430	MS 0107	MS 0108	MS 0109
€	122,-	139,-	193,-	249,-	285,-	212,-	573,-	530,-	990,-	1616,-
Aufsatzelemente Füllung mit Drahtgitter 40 x 40 x 3,8 mm, Gesamthöhe 750 mm										
	MS 0111	MS 0112	MS 0113	MS 0114	MS 0115	MS 0110	MS 0113	MS 0117	MS 0118	MS 0119
€	74,-	84,-	118,-	151,-	177,-	177,-	118,-	129,-	181,-	181,-

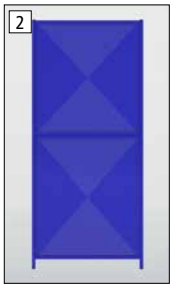

2 Einzelelemente Füllung mit Stahlblech, Gesamthöhe 2200 mm

Ausführung	Wandelement				Variables Wandelement	Variables Eckelement	Ausgabeelement	Einzeltür	Doppeltür	Schiebetür
Breite mm	280	480	980	1480	530–930	480/480	980	1000	2000	1800
Systemmaß mm	300	500	1000	1500	550–950	500/500	1000	1200	2200	2000
	MS 0121	MS 0122	MS 0123	MS 0124	MS 0125	MS 0120	MS 0431	MS 0127	MS 0128	MS 0129
€	235,-	271,-	400,-	530,-	549,-	549,-	688,-	686,-	1234,-	1842,-
Aufsatzelemente Füllung mit Stahlblech, Gesamthöhe 750 mm										
	MS 0131	MS 0132	MS 0133	MS 0134	TP 0300	MS 0130	MS 0133	MS 0137	MS 0138	MS 0139
€	174,-	196,-	247,-	297,-	278,-	400,-	247,-	268,-	351,-	343,-

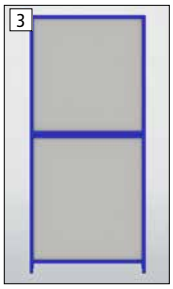

3 Einzelelemente Füllung mit Spanplatte, Gesamthöhe 2200 mm

Ausführung	Wandelement				Variables Wandelement	Variables Eckelement	Ausgabeelement	Einzeltür	Doppeltür	Schiebetür
Breite mm	280	480	980	1480	530–930	480/480	980	1000	2000	1800
Systemmaß mm	300	500	1000	1500	550–950	500/500	1000	1200	2200	2000
	MS 0141	MS 0142	MS 0143	MS 0144	MS 0145	MS 0140	MS 0432	MS 0147	MS 0148	MS 0149
€	181,-	212,-	318,-	398,-	434,-	434,-	615,-	610,-	1107,-	1779,-
Aufsatzelemente Füllung mit Spanplatte, Gesamthöhe 750 mm										
	MS 0151	MS 0152	MS 0153	MS 0154	TP 0322	MS 0150	MS 0153	MS 0157	MS 0158	MS 0159
€	122,-	132,-	170,-	210,-	185,-	276,-	170,-	190,-	243,-	233,-

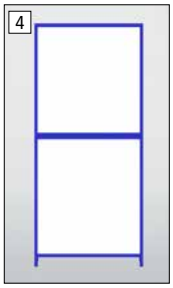

4 Einzelelemente Füllung mit Acrylglas , Gesamthöhe 2200 mm

Ausführung	Wandelement				Variables Wandelement	Variables Eckelement	Ausgabeelement	Einzeltür	Doppeltür	Schiebetür
Breite mm	280	480	980	1480	530–930	480/480	980	1000	2000	1800
Systemmaß mm	300	500	1000	1500	550–950	500/500	1000	1200	2200	2000
	MS 0161	MS 0162	MS 0163	MS 0164	MS 0165	MS 0160	MS 0433	MS 0167	MS 0168	MS 0169
€	296,-	367,-	573,-	740,-	740,-	740,-	924,-	890,-	1595,-	2160,-
Aufsatzelemente Füllung mit Acrylglas , Gesamthöhe 750 mm										
	MS 0171	MS 0172	MS 0173	MS 0174	MS 0175	MS 0170	MS 0173	MS 0177	MS 0178	MS 0179
€	169,-	204,-	289,-	369,-	421,-	421,-	289,-	322,-	466,-	448,-

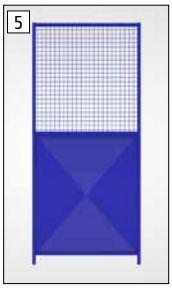

5 Einzelelemente Kombination Draht/Blech, Gesamthöhe 2200 mm

Ausführung	Wandelement				Variables Wandelement	Variables Eckelement	Ausgabeelement	Einzeltür	Doppeltür	Schiebetür
Breite mm	280	480	980	1480	530–930	480/480	980	1000	2000	1800
Systemmaß mm	300	500	1000	1500	550–950	500/500	1000	1200	2200	2000
	MS 0181	MS 0182	MS 0183	MS 0184	MS 0185	MS 0180	MS 0434	MS 0187	MS 0188	MS 0189
€	209,-	235,-	343,-	422,-	473,-	473,-	640,-	617,-	1121,-	1757,-

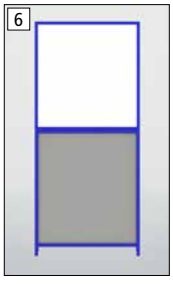

6 Einzelelemente Kombination Acrylglas/Spanplatte, Gesamthöhe 2200 mm

Ausführung	Wandelement				Variables Wandelement	Variables Eckelement	Ausgabeelement	Einzeltür	Doppeltür	Schiebetür
Breite mm	280	480	980	1480	530–930	480/480	980	1000	2000	1800
Systemmaß mm	300	500	1000	1500	550–950	500/500	1000	1200	2200	2000
	MS 0191	MS 0192	MS 0193	MS 0194	MS 0195	MS 0190	MS 0435	MS 0197	MS 0198	MS 0199
€	242,-	283,-	434,-	596,-	580,-	580,-	726,-	733,-	1380,-	1897,-

Für Kombinationselemente Nr. 5 und 6 können Sie alle Aufsatzelemente von 1–4 verwenden.
Türhöhen lichte Höhe von 2500 mm für Ausführung 1 auf Anfrage.

Maschinenschutz-Trennwand-System 9900

Für maximale Sicherheit



Maschinenschutz-Trennwand-System

- Maximale Sicherheit am Arbeitsplatz mit unserem Maschinenschutzsystem 9900
- Unfallschutz an automatischen Anlagen und Robotern
- Variabel in der Zusammenstellung mit:
  4 Elementbreiten 500, 750, 1000 und 1250 mm
  3 Türausführungen Einzeltür, Doppeltür und Schiebetür
  4 Pfostenausführungen Anfang-, Mittel-, Eck- und T-Pfosten
- 9 RAL-Farben

RAL 9005	tiefschwarz
RAL 1018	zinkgelb
RAL 5010	enzianblau
RAL 5002	ultramarinblau
RAL 5007	brillantblau
RAL 5012	lichtblau
RAL 5018	türkisblau
RAL 7037	staubgrau
RAL 7035	lichtgrau

Bitte die Artikelnummer mit der Farbnummer ergänzen

- Verzinkte Ausführung auf Anfrage
- Bei Bestellung **ohne Farbangabe** liefern wir Elemente in zinkgelb RAL 1018 und Pfosten in tiefschwarz RAL 9005
- **Türelemente**
  Kabelkanal auf dem Rahmen
  Türverschlüsse sind abschließbar oder mit Magnetverschluss lieferbar
  Türanschläge sind variabel anschraubbar
  Flachgitter 50 x 25 mm entspricht der EN ISO 13857 und stellt sicher, dass kein Durchgreifen möglich ist
- **Maschinenschutzrichtlinie 2006/42/EG**
- Rahmenprofil 30 mm



Türverriegelung abschließbar



Auf Wunsch auch mit Vierkantverriegelung und Notöffnung innen



Schiebetür mit Magnetverschlusszuhaltung



Zusätzlich mit abschließbarem Klinkengriff



Sicherheitsschalter für Einzel- und Doppeltür



Sicherheitsschalter für Schiebetür

Außendienst anfordern!

Unser Außendienst realisiert für Sie jedes Projekt. Von der Planung bis zur Montage. **Wir helfen Ihnen:** Schnell, kompetent und kostenfrei.

Wand-Elemente

Bitte Farbe bei Bestellung angeben

	Festes Element				Variabel	Eck-Element
	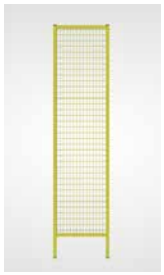		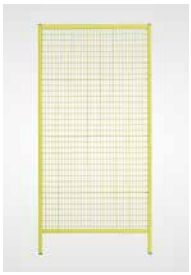	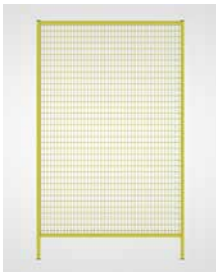	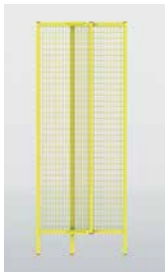	
Höhe mm	**2000**	**2000**	**2000**	**2000**	**2000**	**2000**
Breite mm	**480**	**730**	**980**	**1230**	**530-950**	**230/230**
Stichmaß mm	**500**	**750**	**1000**	**1250**	**550-950**	**250/250**
	MS 0301	MS 0302	MS 0303	MS 0304	MS 0305	MS 0306
€	**121,-**	**145,-**	**178,-**	**202,-**	**248,-**	**196,-**

Tür-Elemente

Bitte Farbe bei Bestellung angeben





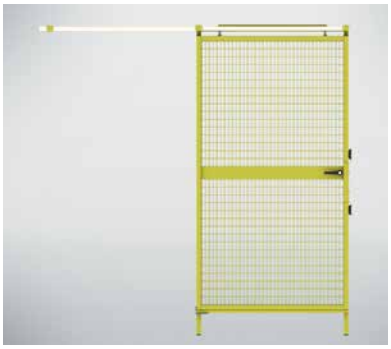

	Einzeltür		Doppeltür		Schiebetür			
Ausführung		**links oder rechts anschlagbar, mit Laufschiene und Endanschlägen**		**2-flügelige**				
	abschließbar durch Klinkengriff		**abschließbar durch Klinkengriff**		**mit problemloser Magnetverschluss-Technik**			
Höhe mm	**2000**	**2000**	**2000**	**2000**	**2000**	**2000**	**2000**	**2000**
Breite mm	**980**	**1230**	**1980**	**2480**	**980**	**1230**	**1980**	**2480**
Stichmaß mm	**1000**	**1250**	**2000**	**2500**	**1000**	**1250**	**2000**	**2500**
	MS 0311	MS 0312	MS 0313	MS 0314	MS 0315	MS 0316	MS 0317	MS 0318
€	**389,-**	**434,-**	**730,-**	**818,-**	**730,-**	**789,-**	**1233,-**	**1341,-**

Zubehör:

Anfang-/Endpfosten aus Rechteckrohr 70 x 40 x 3 mm mit schmaler Fußplatte. Komplett mit Schrauben und Dübel
MS 0321 **€ 109,-**

Mittelpfosten aus Rechteckrohr 70 x 40 x 3 mm mit breiter Fußplatte Für Elemente beidseitig
MS 0322 **€ 109,-**

Eckpfosten aus Quadratrohr 40 x 40 x 3 mm Anschraublaschen für 90° Verbindungen
MS 0323 **€ 109,-**

T-Pfosten aus Rechteckrohr 70 x 40 x 3 mm für zusätzlich rechtwinklige Wandabgänge z. B. Boxen
MS 0324 **€ 143,-**

U-Profil für Wandanschluß, gelocht für Dübelschrauben, kann Endpfosten ersetzen
MS 0325 **€ 78,-**

Einfache Montage durch Verschraubung der einzelnen Elemente mit dem Verbindungspfosten.





Referenzbeispiel:

Makita Service-Center München

Online mehr erfahren:
www.workflex.de/makita



PRODUKTBEREICH

LAGER & UMWELT

Registratur- und Büroregale	**566**
Fachbodenregale und Breitfachregale	**578**
Weitspannregale	**631**
Palettenregale und Kragarmregale	**642**
Lager- und Transportbehälter	**654**
Gefahrstofflagerung und Umweltschutz	**694**
Paletten und Aufsatzrahmen	**734**
Kippbehälter	**742**

UNSERE TOP-AUSWAHL

TOP-ANGEBOT

nur **111,-** €/St.

~~197,-~~ Sie sparen **49,- €**

Bestell-Nr. **TPK1969**

Für leichteres Lagergut



Holzfachbodenregal PLANAFIX Budget

- H x B x T = 2000 x 1030 x 300 mm
- 5 Holzverbundböden 22 mm
- Fachlast 50 kg pro Boden
- Einfacher Auf- und Abbau durch das bewährte Stecksystem

Mehr Informationen, weitere Größen und Farben auf Seite 582

Mehr Holzfachbodenregale finden Sie ab Seite 578

TOP-ANGEBOT

nur **44,-** €/St.

~~56,-~~ Sie sparen **21%**

Bestell-Nr. **TP 2101**



Kleinteilmagazin mit 30 Schubladen

- Gehäuse H x B x T = 290 x 310 x 180 mm
- Schubladen H x B x T = 37 x 55 x 175 mm
- Inkl. Beschriftungsetiketten

Mehr Informationen und weitere Ausführungen auf Seite 672

Mehr Lagersysteme finden Sie ab Seite 654

TOP-ANGEBOT

nur **32,-** €/VE

~~43,-~~ Sie sparen **11,- €**

Bestell-Nr. **TP 1974**

VE = 4 Stück



Euronorm-Transport-Stapelbehälter

- Lebensmittel- und lichtecht
- Volumen 19 Liter, grau
- Außenmaß 400 x 300 x 210 mm
- Traglast/Auflast max. 30/300 kg

Mehr Informationen, weitere Größen und Farben ab Seite 680

Mehr Stapelkästen finden Sie ab Seite 677

TOP-ANGEBOT

nur **181,-** €/St.

~~328,-~~ Sie sparen **84,- €**

Bestell-Nr. **TPK1963**

Für schweres Lagergut



Stahlfachbodenregal PLANAFIX Budget

- H x B x T = 2000 x 1030 x 600 mm
- 5 Stahlböden 40 mm
- Fachlast 200 kg pro Boden
- Einfacher Auf- und Abbau durch das bewährte Stecksystem

Mehr Informationen, weitere Größen und Ausführungen auf Seite 602

Mehr Stahlfachbodenregale finden Sie ab Seite 596

TOP-ANGEBOT

nur **391,-** €/St.

~~509,-~~ Sie sparen **118,- €**

Bestell-Nr. **TP 1964**



Palettenregal

- H x B x T = 3000 x 1825 x 800 mm
- 2 Ebenen, Fachlast 2.082 kg / Feldlast 5320 kg
- Ständerrahmen verkehrsblau RAL 5017, Traversen reinorange RAL 2004
- Inkl. Fußplatten, Bodenankern und Sicherungsstiften

Mehr Informationen und weitere Größen auf Seite 643

Mehr Palettenregale finden Sie ab Seite 642

TOP-ANGEBOT

nur **169,-** €/St.

~~301,-~~ Sie sparen **69,- €**

Bestell-Nr. **TPK1962.5007**

Für mittelschweres Lagergut



brillantblau RAL 5007

Holzfachbodenregal PLANAFIX Premium

- H x B x T = 2000 x 1030 x 500 mm
- Aufstellfertig verschweißt
- 5 Holzverbundböden 22 mm
- Fachlast 100 kg pro Boden

Mehr Informationen, weitere Größen und Farben auf Seite 584

Mehr Holzfachbodenregale finden Sie ab Seite 578

TOP-ANGEBOT

nur **545,-** €/St.

~~720,-~~ Sie sparen **175,- €**

Bestell-Nr. **TPK1281.5007**



brillantblau RAL 5007

Fachbodenregal mit 60 Sichtlagerkästen

- H x B x T = 2000 x 1030 x 300 mm
- Perfekt zur Kleinteile-Kommissionierung
- 10 Stahlböden verzinkt
- Fachlast 200 kg je Boden
- Aufstellfertig verschweißt

Mehr Informationen, weitere Ausführungen und Farben auf Seite 661

Mehr Regale und Schränke mit Sichtlagerkästen finden Sie ab Seite 661

TOP-ANGEBOT

nur **229,-** €/St.

~~299,-~~ Sie sparen **70,- €**

Bestell-Nr. **TP 9621**

520 Liter Volumen



Großbehälter

- Außenmaße L x B x H = 1200 x 800 x 800 mm
- Geruchs- und feuchtigkeitsneutral, wasserdicht
- Resistent gegen die meisten Säuren und Laugen
- Temperaturbeständig -40° bis + 60° C
- Traglast bis zu 350 kg

Mehr Informationen, weitere Größen und Ausführungen auf Seite 692

Mehr Großbehälter finden Sie ab Seite 692

Unsere Regale auf einen Blick

praktisch

Ein Regal muss sich den Anforderungen des Betriebes anpassen ...

... und nicht umgekehrt

Nach dieser goldenen Regel arbeiten wir seit 65 Jahren.

Praktisch müssen unsere Regale sein, qualitativ hochwertig und preiswert: mit diesem Grundsatz produzieren wir unsere Regale. Es gibt keine Kompromisse in der Qualität, der Funktionalität oder im akribisch genauen Finishing. Das Resultat spricht für sich.



Registra-Archiv
Die preiswerte Lösung für Registratur und Archiv – komplett verzinkt
Seite 568



Registra-Büro
Bringt Farbe in Büro und Betrieb – komplett pulverbeschichtet, wählen Sie preisgleich aus 100 Farbkombinationen **Seite 574**



Registra-Flex
Das flexible Büroregal mit Seiten- und Rückwänden und reichhaltigem Zubehör

hochwertig



Als Ausgangspunkt für jedes Regalsystem sehen Sie hier das EDV-gesteuerte Rohmaterial-Lager für Stahlblech-Coils. Hier lagern wir Bleche in Stärken von 0,7–bis 3 mm, die Coilgewichte gehen bis maximal 3 Tonnen.



Kontrolle und Prüfung sind unabdingbar. Sichtschweißnähte werden penibel untersucht, Automatenfehler korrigieren wir sofort.



Die PREMIUM-Rahmen werden geschweißt. Am Schweißautomat entsteht aus Regalstangen und Regalstreben der stabile Rahmen. Das Regal nimmt langsam Gestalt an.

Made in Germany by KRIEG | 10 Jahre Garantie | TÜV Thüringen GS

KRIEG Fachbodenregale



Rahmentyp PLANAFIX PREMIUM
Bringt Farbe ins Lager
– 10 Farben preisgleich. Stecksystem mit einsatzfertig verschweißten und pulverbeschichteten Regalrahmen für zeit- und kostensparende Schnellmontage.

schnell



Rahmentyp PLANAFIX STANDARD
Die schnelle und wirtschaftliche Lösung. Stecksystem mit einsatzfertig verschraubten Regalrahmen für zeit- und kostensparende Schnellmontage.

preiswert



Rahmentyp PLANAFIX BUDGET
Geld sparen ohne Abstriche bei Funktion und Qualität.
Stecksystem mit einmaliger Do-it-yourself Rahmenmontage.



Die langlebigen Rahmen des Regalsystems PREMIUM erhalten zuerst eine Eisenphosphatierung. Anschließend wird bei 180 Grad eine Pulverbeschichtung eingebrannt. So erhält der Rahmen eine widerstandsfähige und korrosionsfreie Oberflächenqualität.

flexibel

Nur bei KRIEG erhalten Sie die flexiblen Stecksysteme mit 12 Fachböden und 3 Rahmentypen zur Wahl. Seite 592–597 und 607–611

KRIEG Fachbodenregale TOP Auswahl



Breitfach- und Weitspannregale
Das praxisbewährte Großfachregal für Fachlasten bis max. 6900 kg.
Seite 628



Palettenregale
Die wirtschaftliche Lösung - ein maßgeschneidertes Palettenlager.
Seite 642

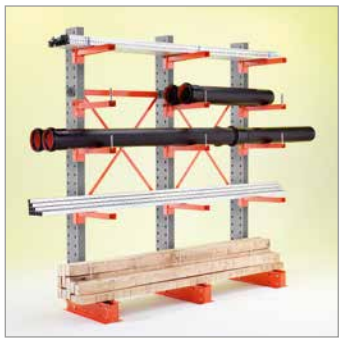

Kragarmregale
Die perfekte Lösung für die Langgut-Lagerung.
Seite 648

Made in Germany by KRIEG | 10 Jahre Garantie | TÜV Thüringen GS geprüfte Sicherheit

Step 1
Fachboden definieren

Die Wahl des richtigen und auch passenden Fachbodens ist extrem wichtig. Es ist der entscheidende Schritt bei der Auswahl der Regale, die Sie für Büro und Archiv brauchen.
Gerade bei diesen Einsatzbereichen kommt es auf Bedienerfreundlichkeit an, auf Robustheit und selbstverständlich auf die Optik.
Für unsere Kunden möchten wir die Wahl des richtigen Fachbodens so einfach wie möglich gestalten. Wenn Sie also in Step 1 den Fachboden wählen, entscheiden Sie sich für einen der 3 folgenden Fachböden:

Fachboden Nr. 48 – Verzinkter Fachboden – Tragkraft 50 kg

Die preiswerteste Ausführung. Durch die verzinkte Oberfläche ist dieser Fachboden robust genug für den Einsatz in allen Archivräumen.



Fachboden Nr. 21 – Holzdekorböden auf Anfrage ! – Tragkraft 40 kg

Sie bestechen durch ihre griffsympathischen und warmen Oberflächen. Kein typischer Dröhneffekt mehr beim Einstellen von Ordnern oder anderem Büromaterial. Die Optik ist modern, die Regalböden passen in der Oberfläche perfekt zu allen Büromöbeln von KRIEG.
Und „last not least": Mit Registra läßt sich – im Vergleich zu anderen melaminbeschichteten Korpusregalen – einiges einsparen.

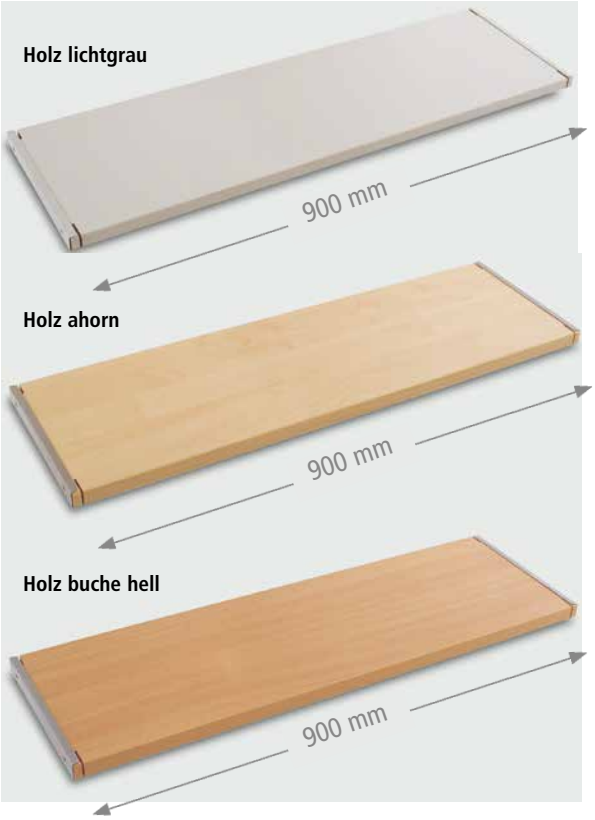

Fachboden Nr. 49 – Pulverbeschichtete Fachböden – Tragkraft 50 kg

Möchten Sie Farbakzente im Büro und Archiv setzen, dann empfehlen wir Ihnen diesen Fachboden. Sie bekommen diese Auflage in 10 Farben preisgleich. Und was noch sehr wichtig ist: durch den doppelten Korrosionsschutz ist dieser Fachboden darüber hinaus bestens geeignet für unbeheizte und sogar leicht feuchte Abstellräume.

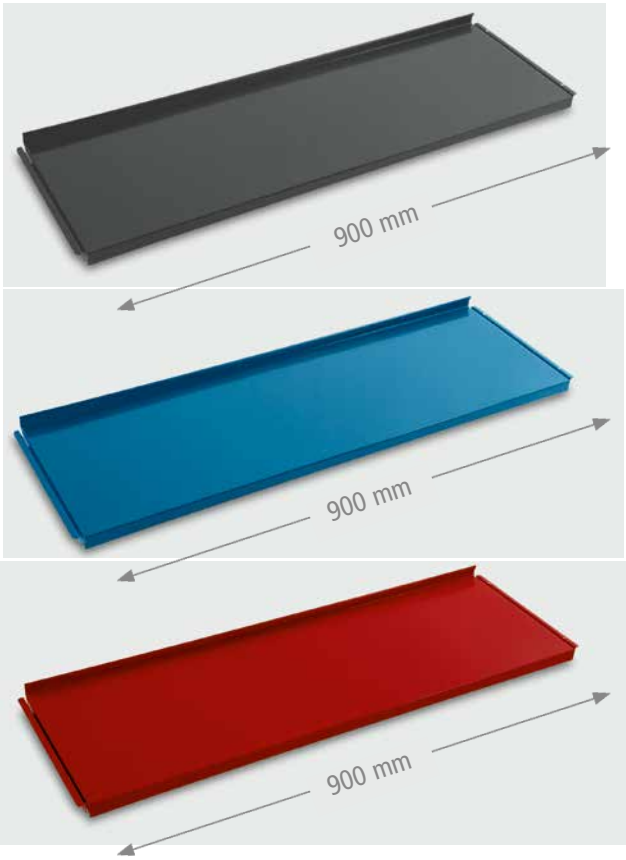

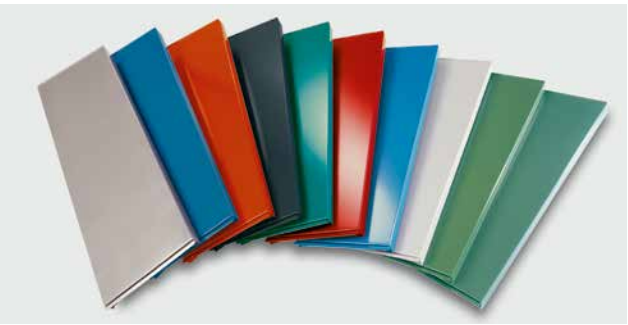

Kombinieren Sie mit **PREMIUM** Registra-Fachböden aus diesen 10 Farben – preisgleich!

10
Farben preisgleich

Bitte jede Bestell-Nr. mit Farb-Nr. ergänzen.

- KRIEG graugrün HF 0001
- resedagrün RAL 6011
- lichtgrau RAL 7035
- lichtblau RAL 5012
- rubinrot RAL 3003
- wasserblau RAL 5021
- anthrazit RAL 7016
- rotorange RAL 2001
- brillantblau RAL 5007
- alusilber ähnlich RAL 9006

Step 2
Regalrahmen auswählen

Sparen Sie Geld – aber nicht an der Qualität.
Wenn Sie sich für Ihren Fachboden entschieden haben, wählen Sie bitte – entsprechend der Büroumgebung – aus den 3 Rahmentypen aus:



REGISTRA PREMIUM pulverbeschichtet

PREMIUM REGISTRA ist das einzige verschweißte Regal auf dem Markt: stabil, massiv und gleichzeitig flexibel. Es ist leicht zu montieren, einfach wieder abzubauen und kann jederzeit an anderer Stelle des Büros wieder aufgebaut werden.
Und das ohne Qualitätseinbuße oder Verlust an Standfestigkeit. Sie müssen nur die Stifte einsetzen, dann den Fachboden und in ein paar Minuten ist Ihr Regal fertig. Ihr Archiv ist aufnahmebereit.

Ganz in pulverbeschichtetem Stahlblech und erhältlich in 10 verschiedenen Regenbogen-Farben ohne Aufpreis. So lebt jeder Bürobereich auf.



REGISTRA STANDARD glanzverzinkt

STANDARD REGISTRA ist das Schwergewicht und das Arbeitspferd für das ganz dicke Archivmaterial. Aus verzinktem Stahlblech, mit unseren patentierten Streben verstärkt und montiert von unseren erfahrenen Fachkräften. Dabei wird jedes Teil geprüft, jede Schraube inspiziert – so entsteht ein solides und funktionelles Regal.

Die kompromisslose Qualität und Funktionalität dieses Regals, unterstützt durch unsere Stahlgarantie macht es zu einem einsamen Spitzenreiter unter den Top-Regalen.

Nur ein paar Minuten, eine Handvoll Stifte und die dazugehörigen Fachböden – und ihr Regal ist „ready for action". Nichts ist einfacher als das.



Lager / Umwelt

REGISTRA BUDGET glanzverzinkt

Dieses „Selbermachen und Sparen"-Regal ist aus verzinktem Stahlblech und wird stabilisiert durch die patentierten KRIEG-Streben. Mit Garantie.

Einfacher werden Sie wohl nie ein „Do it Your Self-Regal" aufbauen können. Sie brauchen nur einen elektrischen Schraubendreher und eine Handvoll Schrauben.

Mit Farbe gestalten!



Kombinieren Sie mit **PREMIUM** Registra-Rahmen aus diesen 10 Farben – preisgleich!



Der Fachboden – ganz einfach einzusetzen



Bei KRIEG gibt es keine Kompromisse in der Qualität, der Funktionalität oder im akribisch genauen Finishing. Das Resultat spricht für sich.

Archiv-Regale - REGISTRA

Vom einzelnen Ordnerregal bis zur kompletten Archivanlage

Feldlast
600 kg

Fachlast
50-100 kg

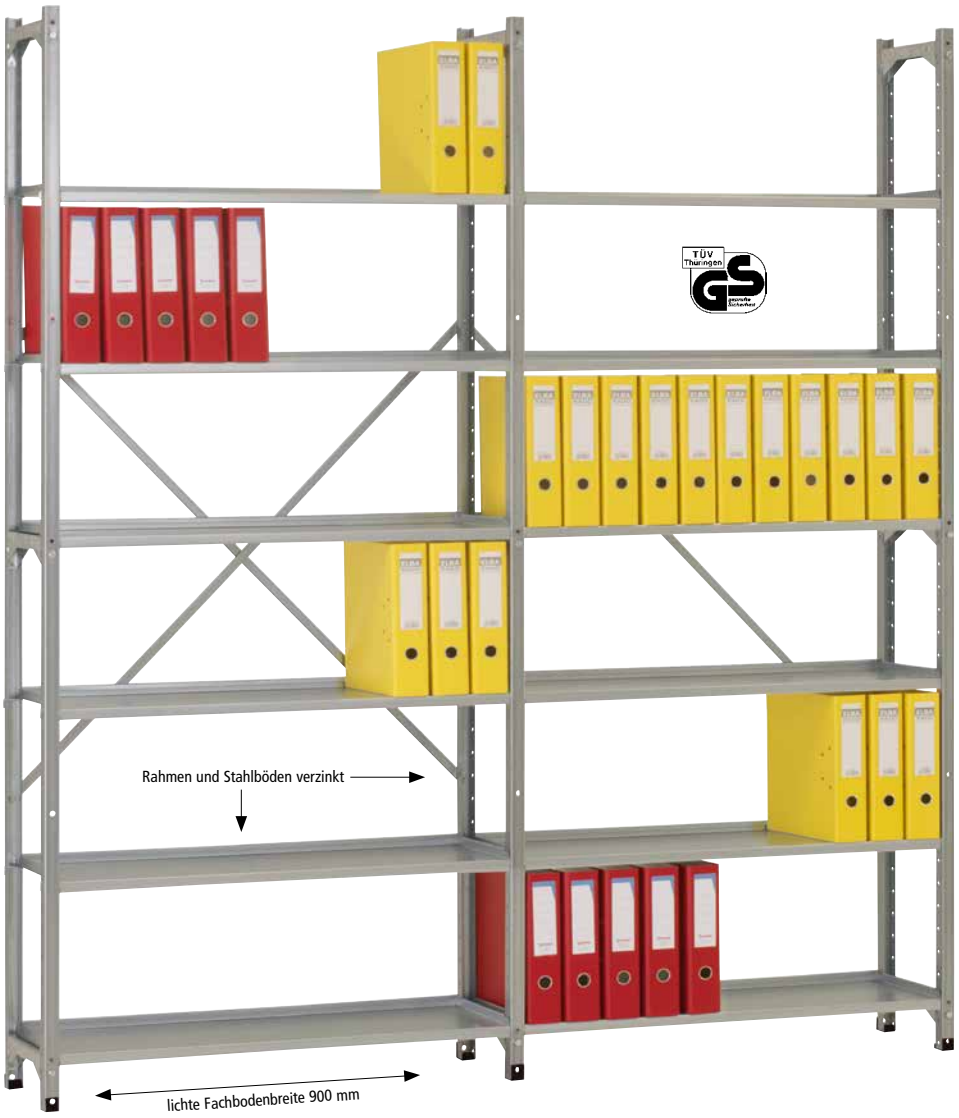

TOP-ANGEBOT

nur **195,-** €/St.

~~282,-~~ Sie sparen **87,- €**

Top-Angebot

- **Rahmentyp BUDGET** mit Do-it-yourself-Montage
- Rahmen und Stahlböden verzinkt
- Feldlast 600 kg
- 2 Regalfelder
- Stecksystem bestehend aus Grund- und Anbauregal
- 12 Stahlblech-Fachböden Nr. 48
- Lichte Fachbodenbreite 900 mm
- Fachlast je Boden 50 kg
- Mit 3 Diagonalen

Gesamtregalmaße
Höhe 2250 mm, Breite 1890 mm, Tiefe 300 mm

TPK2032 **195,- €/St.**



Technische Produkt-Info

2 Ständerrahmen zur Auswahl

STANDARD einsatzfertig verschraubt

BUDGET zerlegte Anlieferung

- Höhe 1900–2600 mm
- Tiefe 300 und 600 mm
- Feldlast 600 kg
- Verzinkte U-Profile
- Höhenverstellung Rasterabstand 50 mm
- im Bereich der Tiefenstreben Rasterabstand 100 mm
- Kunststofffüße (bodenschonend)

Regalgesamtlängen
Grundregal 960 mm
Anbauregal 930 mm

Stahlblech-Fachböden Nr. 48

- Lichte Fachbodenbreite 900 mm
- Tiefe 300 und 600 mm
- Fachbodenhöhe 25 mm mit hinterer Anschlagkante 25 mm hoch
- Fachlast 50 und 100 kg
- Verzinkte Ausführung

Mit Längsverbinder

Stabilisierungs-Alternative mit Diagonalen (Standard) oder Längsverbindungen anstelle von Diagonalen.

Vorteil: Beidseitiger Zugriff. Zeitersparnis durch eventuelles Durchgreifen. Lagergut kann durchgeschoben werden.

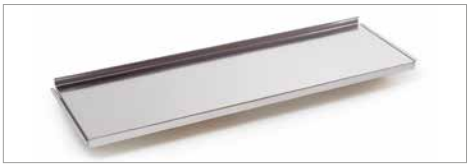



Sicherheit

Belastungsvorgaben: Traglastangaben haben nur Gültigkeit bei gleichmäßig verteilter Last.
Regale mit Höhen-/Tiefenverhältnis 5:1 sind gegen Kippen zu sichern. Wandverankerung notwendig.

Made in Germany by KRIEG | 10 Jahre Garantie | 48h Versand

Komplett bestellt – sofort geliefert

Verzinkte Ausführung – 2 Rahmentypen zur Wahl



Rahmentyp REGISTRA STANDARD:

glanzverzinkt für robusten Einsatz und Schutz vor Korrosion, **einsatzfertig verschraubt**



Einfachregal				Zubehör	Doppelregal			Zubehör
Feldlast	kg	600	600	Regalrahmen extra	Feldlast	kg	600	Regalrahmen extra
Fachbodentiefe	mm	300	300	Tiefe 300 mm	Fachebenentiefe	mm	600	Tiefe 600 mm
Fachlast je Ebene	kg	50	50	Breite 30 mm	Fachlast je Ebene	kg	100	Breite 30 mm
lichte Fachbodenbreite	mm	900	900	Für Höhe	lichte Fachbodenbreite	mm	900	Für Höhe
Regalausführung		Diagonale	Längsverbinder		Regalausführung		Längsverbinder	
Höhe 1900 mm	Grundregal	RAK2451	RAK2455	1900 mm RAK2401 € 38,10	Höhe 1900 mm	Grundregal	RAK2581	1900 mm RAK2531 € 47,80
		€ 170,30	179,60				€ 301,20	
5 Ordnerhöhen = 55 Ordner	Anbauregal	RAK2452	RAK2456		5 Ordnerhöhen = 110 Ordner	Anbauregal	RAK2582	
		€ 125,60	131,20				€ 231,20	
Höhe 2250 mm	Grundregal	RA 2461	RAK2465	2250 mm RAK2402 € 47,80	Höhe 2250 mm	Grundregal	RAK2583	2250 mm RAK2532 € 52,70
		€ 193,10	216,60				€ 343,-	
6 Ordnerhöhen = 66 Ordner	Anbauregal	RA 2462	RAK2466		6 Ordnerhöhen = 132 Ordner	Anbauregal	RAK2584	
		€ 142,60	156,-				€ 268,20	
Höhe 2600 mm	Grundregal	RAK2471	RAK2475	2600 mm RAK2403 € 50,80	Höhe 2600 mm	Grundregal	RAK2585	2600 mm RAK2533 € 59,50
		€ 227,80	237,90				€ 387,80	
7 Ordnerhöhen = 77 Ordner	Anbauregal	RAK2472	RAK2476		7 Ordnerhöhen = 154 Ordner	Anbauregal	RAK2586	
		€ 170,90	175,70				€ 306,80	



Rahmentyp REGISTRA BUDGET:

zerlegt, glanzverzinkt für robusten Einsatz und Schutz vor Korrosion, besonders preiswert



Einfachregal				Zubehör	Doppelregal			Zubehör
Feldlast	kg	600	600	Regalrahmen extra	Feldlast	kg	600	Regalrahmen extra
Fachbodentiefe	mm	300	300	Tiefe 300 mm	Fachebenentiefe	mm	600	Tiefe 600 mm
Fachlast je Ebene	kg	50	50	Breite 30 mm	Fachlast je Ebene	kg	100	Breite 30 mm
lichte Fachbodenbreite	mm	900	900	Für Höhe	lichte Fachbodenbreite	mm	900	Für Höhe
Regalausführung		Diagonale	Längsverbinder		Regalausführung		Längsverbinder	
Höhe 1900 mm	Grundregal	RAK2051	RAK2055	1900 mm RAK2001 € 28,30	Höhe 1900 mm	Grundregal	RAK2571	1900 mm RAK2131 € 36,40
		€ 151,50	161,60				€ 278,40	
5 Ordnerhöhen = 55 Ordner	Anbauregal	RAK2052	RAK2056		5 Ordnerhöhen = 110 Ordner	Anbauregal	RAK2572	
		€ 116,20	121,20				€ 220,-	
Höhe 2250 mm	Grundregal	RAK2061	RAK2065	2250 mm RAK2002 € 36,40	Höhe 2250 mm	Grundregal	RAK2573	2250 mm RAK2132 € 41,10
		€ 183,10	192,40				€ 320,80	
6 Ordnerhöhen = 66 Ordner	Anbauregal	RAK2062	RAK2066		6 Ordnerhöhen = 132 Ordner	Anbauregal	RAK2574	
		€ 140,10	145,-				€ 258,-	
Höhe 2600 mm	Grundregal	RAK2071	RAK2075	2600 mm RAK2003 € 38,30	Höhe 2600 mm	Grundregal	RAK2575	2600 mm RAK2133 € 43,70
		€ 202,70	212,10				€ 359,10	
7 Ordnerhöhen = 77 Ordner	Anbauregal	RAK2072	RAK2076		7 Ordnerhöhen = 154 Ordner	Anbauregal	RAK2576	
		€ 159,30	162,90				€ 292,60	

Zubehör	Einfachregal	
	Grundregal	Anbauregal
Fachboden extra	RAK2011	RAK2011
	€ 16,50	16,50
Diagonalverstrebungen	RAK2201	RAK2203
	€ 13,-	6,60
Längsverbindungen verzinkt	RAK2543	RAK2544
	€ 22,30	11,30

Zubehör	Doppelregal	
	Grundregal	Anbauregal
Fachebene extra	RAK2512	RAK2512
	€ 32,10	32,10
Längsverbindungen verzinkt	RAK2541	RAK2542
	€ 43,70	22,30



Einfachregal

Ausführungen mit Diagonalverstrebungen dient der Beschickung von einer Seite.



Doppelregal

Ausführungen mit Längsverbindungen ermöglichen die beidseitige Beschickung des Regals.

Archiv-Regale – REGISTRA-Plus

Rahmen in 2 Farben mit verzinkten Stahlböden

Feldlast	Fachlast
600 kg	**100 kg**



TOP-ANGEBOT

nur **286,-** €/St.

~~382,-~~ Sie sparen **96,- €**

Top-Angebot

- Rahmentyp PREMIUM verschweißt, pulverbeschichtet
- In brillantblau RAL 5007
- Feldlast 600 kg
- 2 Regalfelder
- Stecksystem bestehend aus Grund- und Anbauregal
- 12 Stahlblech-Fachböden Nr. 48, verzinkt
- Lichte Fachbodenbreite 900 mm
- Fachlast je Boden 50 kg
- Mit 3 Diagonalen

Gesamtregalmaße
Höhe 2250 mm, Breite 1890 mm, Tiefe 300 mm

TPK2022 **286,- €**/St.



Technische Produkt-Info

Rahmentyp PREMIUM
verschweißt, pulverbeschichtet
In 2 Farben brillantblau RAL 5007
lichtgrau RAL 7035

- Höhe 1900–2600 mm
- Tiefe 300 und 600 mm
- Feldlast 600 kg
- Höhenverstellung Rasterabstand 50 mm
- im Bereich der Tiefenstreben Rasterabstand 100 mm
- Kunststofffüße (bodenschonend)

Regalgesamtlängen
Grundregal 960 mm
Anbauregal 930 mm

Stahlblech-Fachböden Nr. 48

- Lichte Fachbodenbreite 900 mm
- Tiefe 300 und 600 mm
- Fachbodenhöhe 25 mm mit hinterer Anschlagkante 25 mm hoch
- Fachlast 50 und 100 kg
- Verzinkte Ausführung

Mit Längsverbinder

Stabilisierungs-Alternative mit Diagonalen (Standard) oder Längsverbindungen anstelle von Diagonalen.

Vorteil: Beidseitiger Zugriff. Zeitersparnis durch eventuelles Durchgreifen. Lagergut kann durchgeschoben werden.

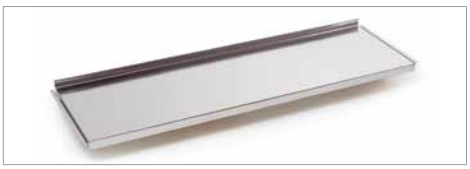



Sicherheit

Belastungsvorgaben: Traglastangaben haben nur Gültigkeit bei gleichmäßig verteilter Last.
Regale mit Höhen-/Tiefenverhältnis 5:1 sind gegen Kippen zu sichern. Wandverankerung notwendig.

Made in Germany by KRIEG | 10 Jahre Garantie | 48h Versand

Archiv-Steck-Komplettregale

Archivregal mit Längsverbinder für beidseitige Nutzung

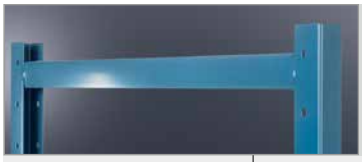

Rahmentyp REGISTRA PREMIUM:

pulverbeschichtet brillantblau RAL 5007, aufstellfertig verschweißt



Einfachregal				Zubehör	Doppelregal			Zubehör
Feldlast	kg	600	600	Regalrahmen extra	Feldlast	kg	600	Regalrahmen extra
Fachbodentiefe	mm	300	300	Tiefe 300 mm	Fachebenentiefe	mm	600	Tiefe 600 mm
Fachlast je Ebene	kg	50	50	Breite 30 mm	Fachlast je Ebene	kg	100	Breite 30 mm
lichte Fachbodenbreite	mm	900	900	Für Höhe	lichte Fachbodenbreite	mm	900	Für Höhe
Regalausführung		Diagonale	Längsverbinder		Regalausführung		Längsverbinder	
Höhe 1900 mm Grundregal		RAK2181	RAK2211	1900 mm	Höhe 1900 mm Grundregal		RAK2591	1900 mm
	€	189,50	198,70	RAK3104		€	319,80	RAK3107
5 Ordnerhöhen Anbauregal		RAK2182	RAK2212	€ 47,70	5 Ordnerhöhen Anbauregal		RAK2592	€ 56,70
= 55 Ordner	€	135,20	140,-		= 110 Ordner	€	240,60	
Höhe 2250 mm Grundregal		RAK2183	RAK2213	2250 mm	Höhe 2250 mm Grundregal		RAK2593	2250 mm
	€	218,-	227,-	RAK3105		€	357,60	RAK3108
6 Ordnerhöhen Anbauregal		RAK2184	RAK2214	€ 53,80	6 Ordnerhöhen Anbauregal		RAK2594	€ 59,90
= 66 Ordner	€	157,20	162,30		= 132 Ordner	€	275,80	
Höhe 2600 mm Grundregal		RAK2185	RAK2215	2600 mm	Höhe 2600 mm Grundregal		RAK2595	2600 mm
	€	248,-	257,-	RAK3106		€	406,90	RAK3109
7 Ordnerhöhen Anbauregal		RAK2186	RAK2216	€ 60,60	7 Ordnerhöhen Anbauregal		RAK2596	€ 68,-
= 77 Ordner	€	180,60	185,50		= 154 Ordner	€	316,30	



Rahmentyp REGISTRA PREMIUM:

pulverbeschichtet lichtgrau RAL 7035, aufstellfertig verschweißt



Einfachregal				Zubehör	Doppelregal			Zubehör
Feldlast	kg	600	600	Regalrahmen extra	Feldlast	kg	600	Regalrahmen extra
Fachbodentiefe	mm	300	300	Tiefe 300 mm	Fachebenentiefe	mm	600	Tiefe 600 mm
Fachlast je Ebene	kg	50	50	Breite 30 mm	Fachlast je Ebene	kg	100	Breite 30 mm
lichte Fachbodenbreite	mm	900	900	Für Höhe	lichte Fachbodenbreite	mm	900	Für Höhe
Regalausführung		Diagonale	Längsverbinder		Regalausführung		Längsverbinder	
Höhe 1900 mm Grundregal		RAK2221	RAK2231	1900 mm	Höhe 1900 mm Grundregal		RAK2241	1900 mm
	€	187,-	197,50	RAK3111		€	317,-	RAK3114
5 Ordnerhöhen Anbauregal		RAK2222	RAK2232	€ 46,50	5 Ordnerhöhen Anbauregal		RAK2242	€ 56,10
= 55 Ordner	€	134,-	139,10		= 110 Ordner	€	238,90	
Höhe 2250 mm Grundregal		RAK2223	RAK2233	2250 mm	Höhe 2250 mm Grundregal		RAK2243	2250 mm
	€	216,60	224,60	RAK3112		€	356,90	RAK3115
6 Ordnerhöhen Anbauregal		RAK2224	RAK2234	€ 52,80	6 Ordnerhöhen Anbauregal		RAK2244	€ 59,50
= 66 Ordner	€	156,-	161,60		= 132 Ordner	€	274,80	
Höhe 2600 mm Grundregal		RAK2225	RAK2235	2600 mm	Höhe 2600 mm Grundregal		RAK2245	2600 mm
	€	245,70	254,90	RAK3113		€	404,20	RAK3116
7 Ordnerhöhen Anbauregal		RAK2226	RAK2236	€ 59,60	7 Ordnerhöhen Anbauregal		RAK2246	€ 67,20
= 77 Ordner	€	179,50	184,50		= 154 Ordner	€	315,10	

Zubehör Einfachregal		Grundregal	Anbauregal
Fachboden extra		RAK2011	RAK2011
	€	16,50	16,50
Diagonalverstrebungen		RAK2201	RAK2203
	€	13,-	6,60
Längsverbindungen verzinkt		RAK2543	RAK2544
	€	22,30	11,30

Zubehör Doppelregal		Grundregal	Anbauregal
Fachebene extra		RAK2512	RAK2512
	€	32,10	32,10
Längsverbindungen verzinkt		RAK2541	RAK2542
	€	43,70	22,30



Einfachregal

Ausführungen mit Diagonalverstrebungen dient der Beschickung von einer Seite.



Doppelregal

Ausführungen mit Längsverbindungen ermöglichen die beidseitige Beschickung des Regals.

Archiv-Regale – REGISTRA-Grey

Komplett lichtgrau – geeignet für Büro und Archiv

Feldlast
600 kg

Fachlast
50-100 kg



TOP-ANGEBOT

nur **365,-** €/St.

~~448,-~~ Sie sparen **83,- €**

Top-Angebot

- Rahmentyp PREMIUM verschweißt, pulverbeschichtet
- Rahmen und Stahlböden in lichtgrau RAL 7035
- Feldlast 600 kg
- 2 Regalfelder
- Stecksystem bestehend aus Grund- und
- Anbauregal
- 12 Stahlblech-Fachböden Nr. 49
- Lichte Fachbodenbreite 900 mm
- Fachlast je Boden 50 kg
- Mit 3 Diagonalen

Gesamtregalmaße
Höhe 2250 mm, Breite 1890 mm, Tiefe 300 mm

TPK2056 **365,- €**/St.

Technische Produkt-Info

Rahmentyp PREMIUM
verschweißt, pulverbeschichtet
in lichtgrau RAL 7035

- Höhe 1900–2600 mm
- Tiefe 300 und 600 mm
- Feldlast 600 kg
- Höhenverstellung Rasterabstand 50 mm
- im Bereich der Tiefenstreben Rasterabstand 100 mm
- Kunststofffüße (bodenschonend)

Regalgesamtlängen
Grundregal 960 mm
Anbauregal 930 mm

Stahlblech-Fachböden Nr. 49

- Pulverbeschichtet in lichtgrau RAL 7035
- Lichte Fachbodenbreite 900 mm
- Tiefe 300 und 600 mm
- Fachbodenhöhe 25 mm mit hinterer Anschlagkante 25 mm hoch
- Fachlast 50 und 100 kg

Mit Längsverbinder

Stabilisierungs-Alternative mit Diagonalen (Standard) oder Längsverbindungen anstelle von Diagonalen.

Vorteil: Beidseitiger Zugriff. Zeitersparnis durch eventuelles Durchgreifen. Lagergut kann durchgeschoben werden.

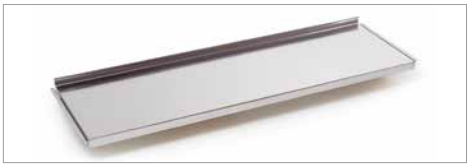



Sicherheit

Belastungsvorgaben: Traglastangaben haben nur Gültigkeit bei gleichmäßig verteilter Last.
Regale mit Höhen-/Tiefenverhältnis 5:1 sind gegen Kippen zu sichern. Wandverankerung notwendig.

Made in Germany by KRIEG | 10 Jahre Garantie | 48h Versand

Archiv-Steck-Komplettregale

Archivregal mit Längsverbinder für beidseitige Nutzung



Rahmentyp REGISTRA PREMIUM:
pulverbeschichtet lichtgrau RAL 7035,
aufstellfertig verschweißt



Einfachregal				Zubehör	Doppelregal			Zubehör
Feldlast kg		600	600	Regalrahmen	Feldlast kg		600	Regalrahmen
Fachbodentiefe mm		300	300	extra	Fachebenentiefe mm		600	extra
Fachlast je Ebene kg		50	50	Tiefe 300 mm	Fachlast je Ebene kg		100	Tiefe 600 mm
lichte Fachbodenbreite mm		900	900	Breite 30 mm	lichte Fachbodenbreite mm		900	Breite 30 mm
Regalausführung		Diagonale	Längsverbinder	Für Höhe	Regalausführung		Längsverbinder	Für Höhe
Höhe 1900 mm	Grundregal	RAK3251	RAK3255	1900 mm	Höhe 1900 mm	Grundregal	RAK3291	1900 mm
	€	216,60	224,60	RAK3111		€	381,80	RAK3114
5 Ordnerhöhen	Anbauregal	RAK3252	RAK3256	€ 46,50	5 Ordnerhöhen	Anbauregal	RAK3292	€ 56,10
= 55 Ordner	€	161,-	167,30		= 110 Ordner	€	301,90	
Höhe 2250 mm	Grundregal	RAK3261	RAK3265	2250 mm	Höhe 2250 mm	Grundregal	RAK3293	2250 mm
	€	250,20	259,-	RAK3112		€	432,-	RAK3115
6 Ordnerhöhen	Anbauregal	RAK3262	RAK3266	€ 52,80	6 Ordnerhöhen	Anbauregal	RAK3294	€ 59,50
= 66 Ordner	€	189,70	193,80		= 132 Ordner	€	350,-	
Höhe 2600 mm	Grundregal	RAK3271	RAK3275	2600 mm	Höhe 2600 mm	Grundregal	RAK3295	2600 mm
	€	284,60	294,-	RAK3113		€	494,-	RAK3116
7 Ordnerhöhen	Anbauregal	RAK3272	RAK3276	€ 59,60	7 Ordnerhöhen	Anbauregal	RAK3296	€ 67,20
= 77 Ordner	€	218,80	222,10		= 154 Ordner	€	402,20	

Zubehör	Einfachregal		
		Grundregal	Anbauregal
Fachboden extra		RAK3312	RAK3312
	€	21,30	21,30
Diagonalverstrebungen		RAK3203	RAK3204
	€	15,80	7,70
Längsverbindungen		TPK3209	TPK3210
lichtgrau	€	25,-	12,40

Zubehör	Doppelregal		
		Grundregal	Anbauregal
Fachebene extra		RAK3313	RAK3313
	€	43,70	43,70
Längsverbindungen		TPK3205	TPK3206
lichtgrau	€	48,50	24,30



Ausführungen mit Diagonalverstrebungen dient der Beschickung von einer Seite.



Ausführungen mit Längsverbindungen ermöglichen die beidseitige Beschickung des Regals.

Büro-Steckregale – REGISTRA-Office

Preisgleich in 100 Farbkombinationen lieferbar

Feldlast	Fachlast
600 kg	**50-100 kg**

10
Farben preisgleich

Bitte jede Bestell-Nr. mit Farb-Nr. ergänzen.

- KRIEG graugrün HF 0001
- resedagrün RAL 6011
- lichtgrau RAL 7035
- lichtblau RAL 5012
- rubinrot RAL 3003
- wasserblau RAL 5021
- anthrazit RAL 7016
- rotorange RAL 2001
- brillantblau RAL 5007
- alusilber ähnlich RAL 9006



TOP-ANGEBOT

nur **372,-** €/St.

~~437,-~~ Sie sparen **66,- €**

Top-Angebot

- Rahmentyp PREMIUM verschweißt, pulverbeschichtet
- Rahmen und Stahlböden in 10 Farben preisgleich lieferbar
- Feldlast 600 kg
- 2 Regalfelder
- Stecksystem bestehend aus Grund- und Anbauregal
- 10 Stahlblech-Fachböden Nr. 49
- Lichte Fachbodenbreite 900 mm
- Fachlast je Boden 50 kg
- Mit 3 Diagonalen

Gesamtregalmaße
Höhe 1900 mm, Breite 1890 mm, Tiefe 300 mm

Bitte Bestell-Nr. mit gewünschter Farb-Nr. ergänzen

TPK5003 372,- €/St.

Technische Produkt-Info

Rahmentyp PREMIUM
verschweißt, pulverbeschichtet
in 10 Farben preisgleich lieferbar

- Höhe 1900–2600 mm
- Tiefe 300 und 600 mm
- Feldlast 600 kg
- Pulverbeschichtete U-Profile
- Tiefenriegel verschweißt
- Höhenverstellung Rasterabstand 50 mm
- im Bereich der Tiefenstreben Rasterabstand 100 mm
- Kunststofffüße (bodenschonend)

Regalgesamtlängen
Grundregal 960 mm
Anbauregal 930 mm

Stahlblech-Fachböden Nr. 49

- Pulverbeschichtet in 10 Farben preisgleich lieferbar
- Lichte Fachbodenbreite 900 mm
- Tiefe 300 und 600 mm
- Fachbodenhöhe 25 mm mit hinterer Anschlagkante 25 mm hoch
- Fachlast 50 und 100 kg

Mit Längsverbinder

Stabilisierungs-Alternative mit Diagonalen (Standard) oder Längsverbindungen anstelle von Diagonalen.

Einfachregale = 2 Stück
Doppelregale = 2 Paar

Vorteil: Beidseitiger Zugriff. Zeitersparnis durch eventuelles Durchgreifen. Lagergut kann durchgeschoben werden.





Sicherheit

Belastungsvorgaben: Traglastangaben haben nur Gültigkeit bei gleichmäßig verteilter Last.
Regale mit Höhen-/Tiefenverhältnis 5:1 sind gegen Kippen zu sichern. Wandverankerung notwendig.

Made in Germany by KRIEG | 10 Jahre Garantie | 48h Versand

Kombinieren Sie aus 10 Farben

Komplett Ausführung in 100 möglichen Farbkombinationen



Regalrahmen in 10 attraktiven Farben



Fachböden in 10 Farben preisgleich



Rahmentyp REGISTRA PREMIUM:
pulverbeschichtet in 10 preisgleichen Farben, aufstellfertig verschweißt

Fachboden Nr. 49 — Stahlblech-Fachboden pulverbeschichtet

		Einfachregal		Zubehör
Tiefe	**mm**	**300**		**Regalrahmen extra Tiefe 300 mm Breite 30 mm**
Lichte Breite	**mm**	**900**		
Fachlast je Boden	**kg**	**50**		
Aufstellbreite	**mm**	**960**	**930**	
Regalausführung		**Grundregal**	**Anbauregal**	
Höhe 1900	**mm**	TPK5245	RAK3152	RAK3101
5 Ordnerhöhen = 55 Ordner	**€**	**150,40**	**190,30**	**47,70**
Höhe 2250	**mm**	RAK3161	RAK3162	RAK3102
6 Ordnerhöhen = 66 Ordner	**€**	**286,-**	**223,40**	**53,80**
Höhe 2600	**mm**	RAK3171	RAK3172	RAK3103
7 Ordnerhöhen = 77 Ordner	**€**	**326,40**	**258,-**	**60,60**

		Doppelregal		Zubehör
Tiefe	**mm**	**600**		**Regalrahmen extra Tiefe 600 mm Breite 30 mm**
Lichte Breite	**mm**	**900**		
Fachlast je Ebene	**kg**	**100**		
Aufstellbreite	**mm**	**960**	**930**	
Regalausführung		**Grundregal**	**Anbauregal**	
Höhe 1900	**mm**	RAK3191	RAK3192	RAK3117
5 Ordnerhöhen = 110 Ordner	**€**	**429,60**	**347,90**	**56,70**
Höhe 2250	**mm**	RAK3193	RAK3194	RAK3118
6 Ordnerhöhen = 132 Ordner	**€**	**488,70**	**403,40**	**59,90**
Höhe 2600	**mm**	RAK3195	RAK3196	RAK3119
7 Ordnerhöhen = 154 Ordner	**€**	**560,-**	**465,20**	**68,-**

Zubehör		**Einfachregal**	
		Grundregal	**Anbauregal**
Fachboden extra		RAK3311	RAK3311
	€	**27,10**	**27,10**
Diagonalen		RAK3201	RAK3202
pulverbeschichtet	**€**	**16,60**	**8,10**
Längsverbindungen		TPK3207	TPK3208
pulverbeschichtet	**€**	**25,-**	**12,40**

Zubehör		**Doppelregal**	
		Grundregal	**Anbauregal**
Fachebene extra		RAK3314	RAK3314
	€	**53,80**	**53,80**
Längsverbindungen		RAK3211	RAK3212
pulverbeschichtet	**€**	**51,-**	**26,-**

Bitte Bestellnummer für Regalrahmen, Längsverbindung und Fachböden mit der Farbnummer ergänzen!

Zum Beispiel:
RA 3181.7035 (lichtgrau RAL 7035), RA 3207.7035 (lichtgrau RAL 7035) und RA 3311.5012 (lichtblau RAL 5012)



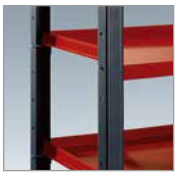

Rahmen anthrazit RAL 7016
Böden rubinrot RAL 3003



Rahmen rubinrot RAL 3003
Böden lichtgrau RAL 7035

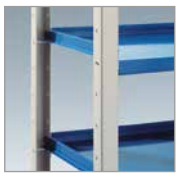

Rahmen lichtgrau RAL 7035
Böden lichtblau RAL 5012



Rahmen anthrazit RAL 7016
Böden lichtgrau RAL 7035

Büro-Steckregale FLEX – komplett lichtgrau RAL 7035

Mit Seiten-, Rückwänden und reichhaltigem Zubehör

Feldlast 500 kg

Fachlast 60-80 kg

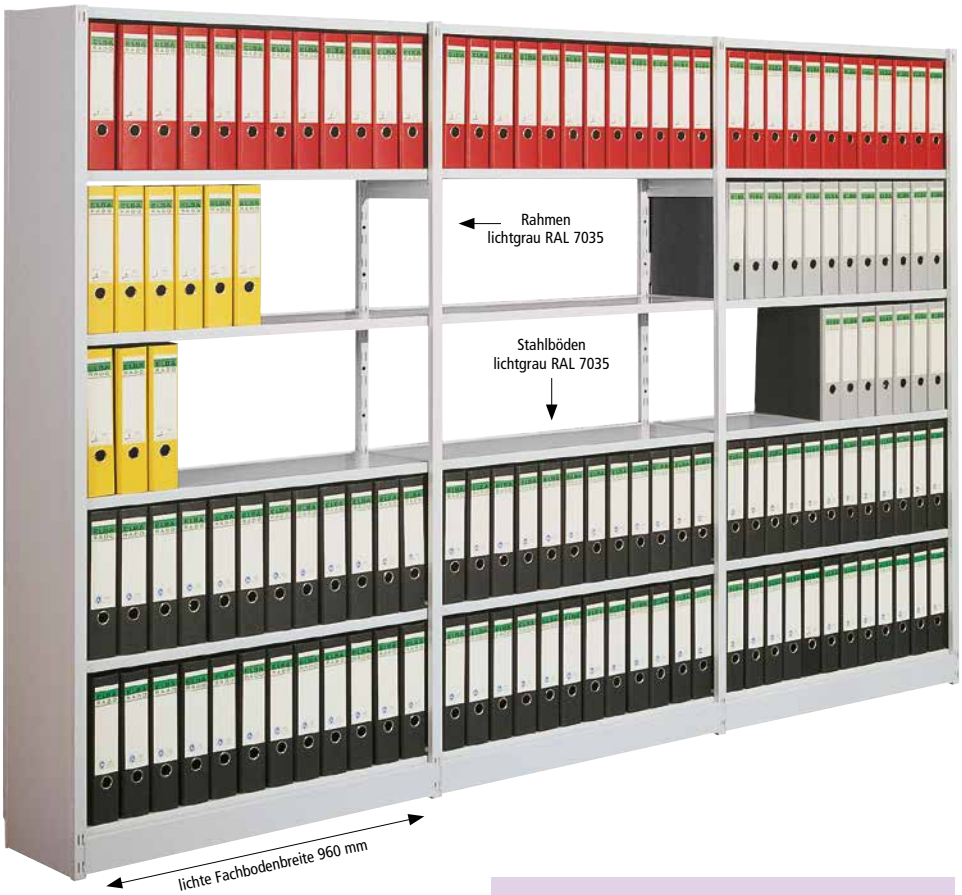

Abb. mit Seiten-Endwände gegen Mehrpreis

TOP-ANGEBOT

nur **593,-** €/St.

~~644,-~~ Sie sparen **51,-€**

Top-Angebot

- **Komplett-Regal für 180 Ordner**
- Rahmen und Stahlböden in lichtgrau RAL 7035
- Feldlast 500 kg
- 3 Regalfelder
- Stecksystem bestehend aus einem Grund- und zwei Anbauregalen

18 Stahlblech-Fachböden
Lichte Fachbodenbreite 960 mm
Fachlast je Boden 60 kg mit Seitenwänden

Regalgesamtmaße
Höhe 1900 mm, Breite 2910 mm, Tiefe 300 mm

TP 0099 **593,- €**/St.

Technische Produkt-Info

Regalpfosten aus Kastenprofilen mit glatten Fronten in lichtgrau RAL 7035

- Schraubloses Stecksystem
- Höhe 1900–2600 mm
- Tiefe 300–600 mm
- Traglast 500 kg
- Pulverbeschichtung
- Höhenverstellung Rasterabstand 59 mm mit serienmäßiger Sockelblende 80 mm hoch
- Bodenbündig mit Sockelblende und Staubschutzboden
- Mit beidseitigem Zugriff oder mit Sichtrückwand
- Ohne Diagonalverbände

Regalgesamtlängen
Grundregal 780 mm bzw. 990 mm
Anbauregal 750 mm bzw. 960 mm

Stahlböden

- Lichte Fachbodenbreite 750–960 mm
- Tiefe 300–600 mm
- Fachbodenhöhe 30 mm
- Fachlast 60–80 kg
- Pulverbeschichtet in lichtgrau RAL 7035

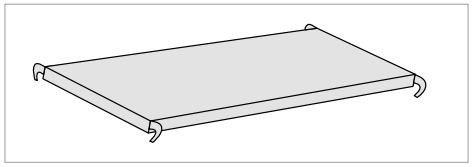



Abb. mit Seiten-Endwänden, Rückwänden sowie vorgebaute Türen gegen Mehrpreis

Feldlast		500 kg											
Ausführung		ohne Rückwand						mit Rückwand					
Fachebenentiefe	mm	300		400		600		300		400		600	
Fachlast je Boden	kg	60	60	60	60	80	80	60	60	60	60	80	80
Fachebenenbreite	mm	750	960	750	960	750	960	750	960	750	960	750	960
Regalhöhe	Grundregal	FR 0091	FR 0001	FR 0092	FR 0002	FR 0093	FR 0003	FR 0241	FR 0151	FR 0242	FR 0152	FR 0243	FR 0153
1900 mm	€	226,-	237,-	269,-	280,-	355,-	367,-	334,-	345,-	388,-	399,-	464,-	475,-
5 Ordnerhöhen	Anbauregal	FR 0101	FR 0011	FR 0102	FR 0012	FR 0103	FR 0013	FR 0251	FR 0161	FR 0252	FR 0162	FR 0253	FR 0163
= 45 oder 60 Ordner	€	172,-	182,-	215,-	226,-	290,-	302,-	290,-	302,-	334,-	345,-	399,-	410,-
Regalhöhe	Grundregal	FR 0111	FR 0021	FR 0112	FR 0022	FR 0113	FR 0023	FR 0261	FR 0171	FR 0262	FR 0172	FR 0263	FR 0173
2250 mm	€	290,-	302,-	334,-	345,-	420,-	420,-	410,-	420,-	453,-	464,-	550,-	561,-
6 Ordnerhöhen	Anbauregal	FR 0121	FR 0031	FR 0122	FR 0032	FR 0123	FR 0033	FR 0271	FR 0181	FR 0272	FR 0182	FR 0273	FR 0183
= 54 oder 72 Ordner	€	215,-	226,-	269,-	269,-	355,-	355,-	345,-	355,-	399,-	399,-	475,-	485,-
Regalhöhe	Grundregal	FR 0131	FR 0041	FR 0132	FR 0042	FR 0133	FR 0043	FR 0281	FR 0191	FR 0282	FR 0192	FR 0283	FR 0193
2600 mm	€	345,-	355,-	399,-	410,-	518,-	518,-	485,-	518,-	561,-	572,-	658,-	658,-
7 Ordnerhöhen	Anbauregal	FR 0141	FR 0051	FR 0142	FR 0052	FR 0143	FR 0053	FR 0291	FR 0201	FR 0292	FR 0202	FR 0293	FR 0203
= 63 oder 84 Ordner	€	247,-	259,-	302,-	312,-	410,-	420,-	410,-	420,-	464,-	485,-	561,-	572,-
Fachboden, extra		FR 0301	FR 0311	FR 0302	FR 0312	FR 0303	FR 0313	FR 0301	FR 0311	FR 0302	FR 0312	FR 0303	FR 0313
	€	17,-	17,-	23,-	24,-	31,-	32,-	17,-	17,-	23,-	24,-	31,-	32,-



Komplett-Regal mit Rückwand
Seitenwänden und Teleskopauszügen

Zubehör

Verschiebbarer Fachteiler

Tiefe mm	300	400	600
	FR 0321	FR 0322	FR 0323
€	9,-	9,-	17,-

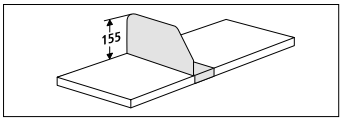

Mittelanschlag für 600 mm tiefe Fachböden

Breite mm	750	960
	FR 0351	FR 0352
€	8,-	8,-

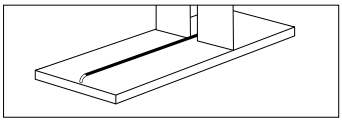

Seitensteg
als Absturzsicherung für Ordner

Tiefe mm	300	400	600
	FR 0331	FR 0332	FR 0333
€	5,-	5,-	7,-

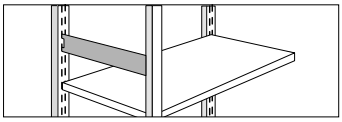

Teleskop-Hängerahmen Tiefe 400 mm

Breite 960 mm	
FR 0372	€ 157,-

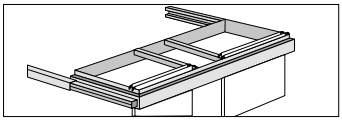

Pendelhefterschiene, Leitz/Elba, Tiefe 400 mm

Breite mm	750	960
	FR 0373	FR 0374
€	26,-	30,-



	Seiten-Endwände			Zwischenwände		
Tiefe mm	300	400	600	300	400	600
Höhe 1900 mm	FR 0061	FR 0071	FR 0081	FR 0343	FR 0344	FR 0345
€	40,70	56,70	69,-	37,-	50,-	68,-
Höhe 2250 mm	FR 0062	FR 0072	FR 0082	–	–	–
€	54,30	59,90	85,50			
Höhe 2600 mm	FR 0063	FR 0073	FR 0083	–	–	–
€	61,-	72,30	92,70			

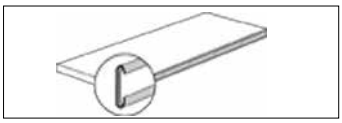

Step 1
Fachboden definieren



Step 2
Regalrahmen auswählen
Seite 609



Step 3
Zubehör zusammenstellen
Seite 614-617

Mit dem richtigen Fachboden zum perfekten Regal.

Unsere jahrelange Erfahrung hat uns immer wieder bestätigt, dass die Wahl des richtigen und passenden Fachbodens extrem wichtig ist. Es ist der erste und entscheidende Schritt bei der Auswahl der Regale, die Sie für Ihren Betrieb brauchen.

Entscheiden Sie nach Art Ihres Lagerguts:

- Maschinen, Ersatzteile und Werkzeuge
- Ölige Substanzen oder Schmierstoffe
- Computerteile oder Elektronik
- Textilien oder zerbrechliche Waren
- Lebensmittel oder haltbare Produkte

Um unseren Kunden die Wahl für den richtigen Fachboden und schließlich für das richtige Regal so leicht wie möglich zu machen stellen wir Ihnen das ganze Fachboden-Sortiment mit genauer Beschreibung vor. Wie zum Beispiel:

- Holzfachböden: Alle Typen und Größen mit Länge, Breite, Tiefe, Dicke und Tragkraft
- Stahlblech-Fachböden verzinkt – mit kompletter Leistungsbeschreibung
- Stahlblech pulverbeschichtet – mit kompletter Leistungsbeschreibung und den erhältlichen Farben

Gestalten Sie Ihr individuelles Fachbodenregal
Seite 592-595

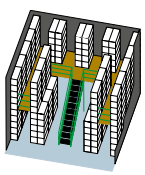

Holzverbundböden – Millionenfach bewährt!



Nur bei Krieg erhalten Sie die vorteilhaften Holzverbund Fachböden.Die Echtholzkonstruktion mit glatten Holzfaserplatten ist besonders schonend zu jedem Lagergut, keine Korrosion, lärmdämpfend.

Nutzen Sie Ihre Lagerfläche optimal aus – Wir fertigen individuell Ihr Fachboden-Maß – von 470 mm bis 1470 mm lichte Fachbodenbreite im Raster von 50 mm.

Fachboden Nr. 22 — Für alle leichten Lagergüter **Seiten 583–585 und 592**

Tragkraft 50–120 kg

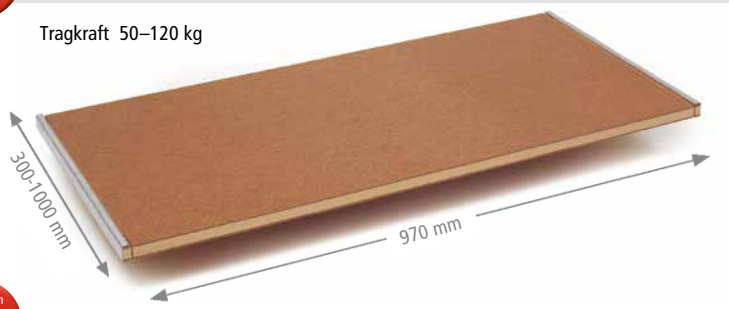

Fachboden Nr. 29 — Für alle schweren Lagergüter **Seiten 586–587 und 592**

Tragkraft 120–250 kg

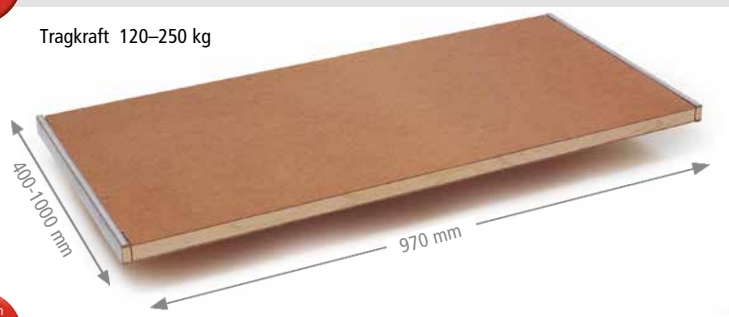

Fachboden Nr. 30 — Für Euro-Lagerkästen und lange Lagergüter **Seiten 588–589 und 592**

Tragkraft 100–200 kg

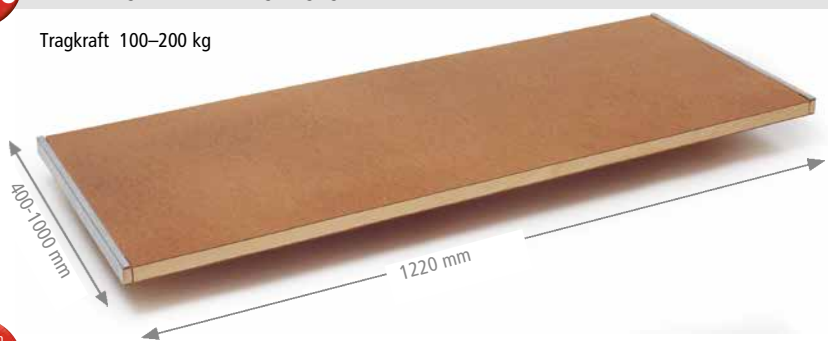

Fachboden Nr. 31 — Für extra-lange und großvolumige Lagergüter **Seiten 590–591 und 592**

Tragkraft 70–160 kg

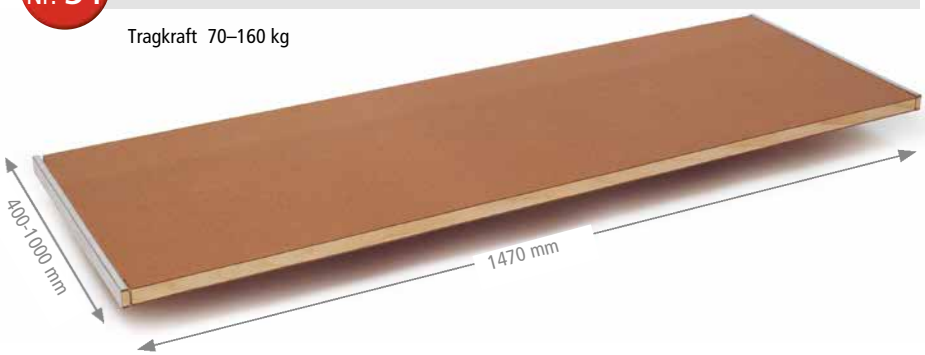

Der Rahmen bringt's
– wenn man die Auswahl hat!

Step 2
Regalrahmen auswählen

Sparen Sie Geld – aber nicht an der Qualität. Wenn Sie sich für Ihren Fachboden entschieden haben, wählen Sie bitte – entsprechend der Büroumgebung – aus den 3 Rahmentypen aus:

10
Farben preisgleich

Bitte jede Bestell-Nr. mit Farb-Nr. ergänzen.

- KRIEG graugrün HF 0001
- resedagrün RAL 6011
- lichtgrau RAL 7035
- lichtblau RAL 5012
- rubinrot RAL 3003
- wasserblau RAL 5021
- anthrazit RAL 7016
- rotorange RAL 2001
- brillantblau RAL 5007
- alusilber ähnlich RAL 9006



PLANAFIX PREMIUM pulverbeschichtet

PREMIUM ist das einzige verschweißte Regal auf dem Markt. Es ist stabil, massiv und gleichzeitig flexibel. Leicht zu montieren, einfach wieder abzubauen und kann jederzeit anderswo wieder aufgebaut werden. Und das ohne Qualitätseinbuße oder Verlust an Standfestigkeit.

Ganz in pulverbeschichtetem Stahlblech und erhältlich in **10 verschiedenen klaren bunten Farben** ohne Aufpreis. So lebt jeder Arbeitsbereich auf.

PREMIUM Feldlast: 1500 kg

Sie müssen nur die Stifte einsetzen, dann den Fachboden und in ein paar Minuten ist Ihr Regal fertig. **That is performance.**



PLANAFIX STANDARD glanzverzinkt

STANDARD ist das Schwergewicht und das Arbeitspferd für alle Fälle.
Aus verzinktem Stahlblech, mit unseren Streben verstärkt und montiert von unseren erfahrenen Fachkräften. Dabei wird jedes Teil geprüft, jede Schraube inspiziert – so entsteht ein solides und funktionelles Regal.

Die kompromisslose Qualität und Funktionalität dieses Regals, unterstützt durch unsere Stahlgarantie, macht es zu einem **einsamen Spitzenreiter** unter den Top-Regalen.

STANDARD Feldlast: 1500 kg
STANDARD Light Feldlast: 650 kg

Nur ein paar Minuten, eine Handvoll Stifte und die dazugehörigen Fachböden – und ihr Regal ist „ready for action". **Nichts ist einfacher als das!**



PLANAFIX BUDGET glanzverzinkt

„Selbermachen und Sparen" – Dieses Regal ist aus verzinktem Stahlblech und wird stabilisiert durch die KRIEG-Streben. Mit Garantie.

BUDGET Feldlast: 1500 kg
BUDGET Light Feldlast: 650 kg

Einfacher werden Sie wohl nie ein **„Do it Your Self-Regal"** aufbauen können.
Sie brauchen nur einen elektrischen Schrauben-dreher und eine Handvoll Schrauben. **Fertig.**



Mit Farbe gestalten!
Kombinieren Sie aus diesen 10 Farben – preisgleich!



Der Fachboden – ganz einfach einzusetzen.



Bei KRIEG gibt es keine Kompromisse in der Qualität, der Funktionalität oder im akribisch genauen Finishing.
Das Resultat spricht für sich.

Step 3
Zubehör auswählen



Stirn- und Rückwand aus Vollblech



Stirn- und Rückwand aus Hartfaser

Sicher ist sicher:
Stirn- und Rückwand aus Drahtgitter.
Als Durchschub- oder Zugriffsschutz

Sicherer Zugriff:
Schüttgutrahmen, verzinkt, für Holzwerkstoff- und gelochte Stahlblechböden

Praktische Trennung:
Schüttgut-Unterteiler, verzinkt, im Raster von 50 mm einsetzbar



Übersicht garantiert:
Schubladenschrank für kleinere Teile oder Werkzeug

Ein Regal ist nicht gleich Regal. Das stellen Sie spätestens dann fest, wenn Sie es mit dem passenden Zubehör zusammen stellen. Denn bei KRIEG gibt es in diesem speziellen Bereich Möglichkeiten, die weit über das hinaus gehen, was man in der Regel unter einem Regal versteht. Das Ergebnis hat viele Funktionen.



Gesichertes Material:
Abschließbarer Materialschrank aus Stahl

Platz gespart:
Fachteiler, verzinkt, 250 mm Höhe, für Holzwerkstoff- und gelochte Stahlblechböden



Sicheres Beschicken und Entnehmen auch in großer Höhe:
Regal-Schiebeleiter und Laufschienen

Alle Maße siehe Seite 608-609

Gestalten Sie Ihr individuelles Fachbodenregal

Leichte Fachboden-Steckregale PLANAFIX

Unser „Preiswertes" für leichtes Lagergut

Feldlast 650 kg

Fachlast 50-110 kg



TOP-ANGEBOT

nur **195,-** €/St.

~~250,-~~ Sie sparen **55,- €**

Top-Angebot

- **Rahmentyp BUDGET light** mit Do-it-yourself-Montage, verzinkt
- Feldlast 650 kg
- 2 Regalfelder
- Stecksystem bestehend aus Grund- und Anbauregal
- 10 Holzverbundböden Nr. 22
- Lichte Fachbodenbreite 970 mm
- Fachlast je Boden 50 kg
- Mit 3 Diagonalen

Gesamtregalmaße
Höhe 2000 mm, Breite 2030 mm, Tiefe 300 mm

TPK2043 **195,- €/St.**

Warum Holzböden?

- Schonend zum Lagergut
- Lärmdämpfend
- Beidseitig einsetzbar
- Keine Korrosion
- Millionenfach bewährt

Technische Produkt-Info

2 Ständerrahmen zur Auswahl

STANDARD light einsatzfertig verschraubt

BUDGET light zerlegte Anlieferung

- Höhe 2000–2500 mm
- Tiefe 300–800 mm
- Feldlast 650 kg
- U-Profil 30 mm breit
- Höhenverstellung Rasterabstand 50 mm
- im Bereich der Tiefenstreben Rasterabstand 100 mm
- Verzinkte Bodenplatten zum Aufdübeln

Regalgesamtlängen
Grundregal 1030 mm
Anbauregal 1000 mm

Holzverbund-Fachböden Nr. 22

- Lichte Fachbodenbreite 970 mm
- Bodenstärke 22 mm
- Fachlast 50–110 kg
- Echtholzkonstruktion mit glatten Holzfaserplatten

Mit Längsverbinder

Stabilisierungs-Alternative mit Diagonalen (Standard) oder Längsverbindungen anstelle von Diagonalen.

Vorteil: Beidseitiger Zugriff. Zeitersparnis durch eventuelles Durchgreifen. Lagergut kann durchgeschoben werden.





Sicherheit

Belastungsvorgaben: Traglastangaben haben nur Gültigkeit bei gleichmäßig verteilter Last.
Regale mit Höhen-/Tiefenverhältnis 5:1 sind gegen Kippen zu sichern. Fußverankerung notwendig.

Made in Germany by KRIEG | 10 Jahre Garantie | 48h Versand

Leichte Fachboden-Steckregale PLANAFIX

Fachbodenregale auch mit Längsverbinder für beidseitige Nutzung



Rahmentyp PLANAFIX STANDARD Light:

glanzverzinkt für robusten Einsatz und Schutz vor Korrosion,
einsatzfertig verschraubt



Feldlast		650 kg									
Ausführung		mit Diagonalen					mit Längsverbinder verzinkt				
Fachebenentiefe	mm	300	400	500	600	800	300	400	500	600	800
Fachlast je Boden	kg	50	80	100	100	110	50	80	100	100	110
lichte Fachbodenbreite	mm	970	970	970	970	970	970	970	970	970	970
Regalhöhe	Grundregal	RMK3105	RMK3106	RMK3107	RMK3108	RMK3109	RMK4350	RMK4351	RMK4352	RMK4353	RMK4354
2000 mm	€	169,30	183,40	202,-	224,90	262,90	181,20	195,40	214,30	236,70	274,70
5 Böden	Anbauregal	RMK3125	RMK3126	RMK3127	RMK3128	RMK3129	RMK4355	RMK4356	RMK4357	RMK4358	RMK4359
	€	127,90	142,20	159,80	181,20	218,-	133,80	146,80	166,-	187,30	222,10
Regalhöhe	Grundregal	RMK3165	RMK3166	RMK3167	RMK3168	RMK3169	RMK4360	RMK4361	RMK4362	RMK4363	RMK4364
2500 mm	€	207,20	227,80	249,80	275,-	320,70	219,10	236,70	261,70	285,30	332,80
6 Böden	Anbauregal	RMK3185	RMK3186	RMK3187	RMK3188	RMK3189	RMK4365	RMK4366	RMK4367	RMK4368	RMK4369
	€	156,-	172,80	195,40	219,-	262,90	162,20	178,70	200,70	224,90	269,-
Fachboden, extra		RFK0111	RFK0112	RFK0113	RFK0114	RFK0116	RFK0111	RFK0112	RFK0113	RFK0114	RFK0116
	€	16,70	20,10	24,-	27,-	34,30	16,70	20,10	24,-	27,-	34,30



Rahmentyp PLANAFIX BUDGET Light:

glanzverzinkt für robusten Einsatz und Schutz vor Korrosion,
zerlegt, besonders preiswert



Feldlast		650 kg									
Ausführung		mit Diagonalen					mit Längsverbinder verzinkt				
Fachebenentiefe	mm	300	400	500	600	800	300	400	500	600	800
Fachlast je Boden	kg	50	80	100	100	110	50	80	100	100	110
lichte Fachbodenbreite	mm	970	970	970	970	970	970	970	970	970	970
Regalhöhe	Grundregal	TPK1969	RBK1106	RBK1107	RBK1108	RBK1109	RBK2650	RBK2651	RBK2652	RBK2653	RBK2654
2000 mm	€	111,-	165,-	184,80	206,-	244,-	162,20	176,20	196,50	221,40	255,70
5 Böden	Anbauregal	RBK1125	RBK1126	RBK1127	RBK1128	RBK1129	RBK2655	RBK2656	RBK2657	RBK2658	RBK2659
	€	118,30	132,70	151,50	170,60	207,20	124,30	138,-	157,-	176,40	213,10
Regalhöhe	Grundregal	RBK1165	RBK1166	RBK1167	RBK1168	RBK1169	RBK2660	RBK2661	RBK2662	RBK2663	RBK2664
2500 mm	€	185,80	203,70	227,40	252,10	303,-	197,70	215,40	240,-	264,-	314,-
6 Böden	Anbauregal	RBK1185	RBK1186	RBK1187	RBK1188	RBK1189	RBK2665	RBK2666	RBK2667	RBK2668	RBK2669
	€	145,70	161,50	185,20	207,20	254,60	151,50	167,10	189,50	213,10	260,40
Fachboden, extra		RFK0111	RFK0112	RFK0113	RFK0114	RFK0116	RFK0111	RFK0112	RFK0113	RFK0114	RFK0116
	€	16,70	20,10	24,-	27,-	34,30	16,70	20,10	24,-	27,-	34,30

Für die individuelle Regalzusammenstellung in Verbindung mit optimaler Raumanpassung bietet Ihnen KRIEG auf 4 Seiten (Seiten 592-595) diverse Regaleinzelteile.
Wir haben auch keine Probleme bei Dachschrägen und sonstigen schwierigen Anpassungen.
Reichhaltiges Zubehör auf 4 Seiten (Seiten 614-617).

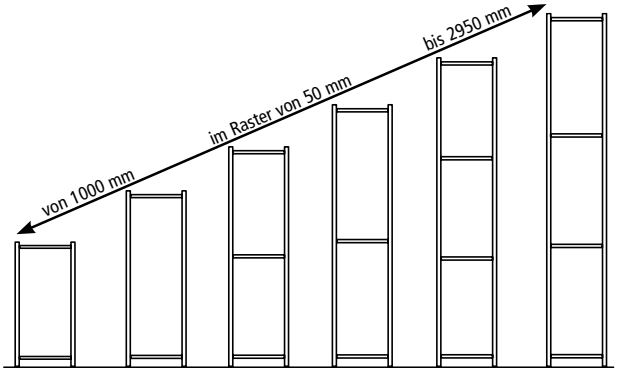

Verschenken Sie keinen Lagerplatz –
passen Sie die Regalhöhe Ihrer Raumhöhe an!

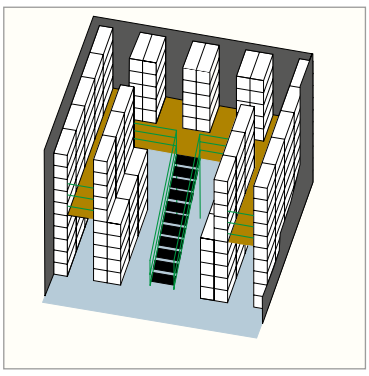

Gerne planen wir für Sie große Regalanlagen bis zur Doppelstockanlage

Fachböden und Regalrahmen für individuelle Regale auf Seite 592-595

Praxisbewährtes Zubehör finden Sie auf den Seiten 614-617

Mittelschwere Fachboden-Steckregale PLANAFIX

Ein Regaltyp der für 70% im Bereich Belastung ausreicht

Feldlast 1500 kg

Fachlast 50-120 kg

10 Farben preisgleich

Bitte jede Bestell-Nr. mit Farb-Nr. ergänzen.

48h KRIEG graugrün HF 0001

resedagrün RAL 6011

lichtgrau RAL 7035

lichtblau RAL 5012

rubinrot RAL 3003

wasserblau RAL 5021

anthrazit RAL 7016

rotorange RAL 2001

48h brillantblau RAL 5007

alusilber ähnlich RAL 9006



TOP-ANGEBOT

nur **233,-** €/St.

~~299,-~~ Sie sparen **66,- €**

Top-Angebot

- **Rahmentyp PREMIUM verschweißt, pulverbeschichtet**
- In 10 Farben preisgleich lieferbar
- Feldlast 1500 kg
- 2 Regalfelder
- Stecksystem bestehend aus Grund- und Anbauregal
- 10 Holzverbundböden Nr. 22
- Lichte Fachbodenbreite 970 mm
- Fachlast je Boden 80 kg
- Mit 3 Diagonalen

Gesamtregalmaße
Höhe 2000 mm, Breite 2030 mm,Tiefe 400 mm

Bitte Bestell-Nr. mit gewünschter Farb-Nr. ergänzen

TPK2033 **233,-€**/St.

Warum Holzböden?

- Schonend zum Lagergut
- Lärmdämpfend
- Beidseitig einsetzbar
- Keine Korrosion
- Millionenfach bewährt

Technische Produkt-Info

3 Ständerrahmen zur Auswahl

PREMIUM aufstellfertig verschweißt in 10 Farben preisgleich lieferbar

STANDARD einsatzfertig verschraubt

BUDGET zerlegte Anlieferung

- Höhe 2000–3000 mm
- Tiefe 300–1000 mm
- Feldlast 1500 kg
- U-Profil 30 mm breit
- Höhenverstellung Rasterabstand 50 mm
- im Bereich der Tiefenstreben Rasterabstand 100 mm
- Verzinkte Bodenplatten zum Aufdübeln

Regalgesamtlängen
Grundregal 1030 mm
Anbauregal 1000 mm

Holzverbund-Fachböden Nr. 22

- Lichte Fachbodenbreite 970 mm
- Bodenstärke 22 mm
- Fachlast 50–120 kg
- Echtholzkonstruktion mit glatten Holzfaserplatten

Mit Längsverbinder

Stabilisierungs-Alternative mit Diagonalen (Standard) oder Längsverbindungen anstelle von Diagonalen.

Vorteil: Beidseitiger Zugriff. Zeitersparnis durch eventuelles Durchgreifen. Lagergut kann durchgeschoben werden.





Sicherheit

Belastungsvorgaben: Traglastangaben haben nur Gültigkeit bei gleichmäßig verteilter Last.
Regale mit Höhen-/Tiefenverhältnis 5:1 sind gegen Kippen zu sichern. Fußverankerung notwendig.

Made in Germany by KRIEG | 10 Jahre Garantie | 48h Versand

Mittelschwere Fachboden-Steckregale PLANAFIX

Fachbodenregale auch mit Längsverbinder für beidseitige Nutzung



Rahmentyp PLANAFIX PREMIUM:

pulverbeschichtet in 10 preisgleichen Farben, aufstellfertig verschweißt,

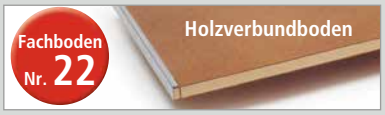

Feldlast		1500 kg											
Ausführung		mit Diagonalen						mit Längsverbinder verzinkt					
Fachebenentiefe	mm	300	400	500	600	800	1000	300	400	500	600	800	1000
Fachlast je Boden	kg	50	80	100	100	110	120	50	80	100	100	110	120
lichte Fachbodenbreite	mm	970	970	970	970	970	970	970	970	970	970	970	970
Regalhöhe	Grundregal	RPK1005	RPK1006	TPK1962	RPK1008	RPK1025	RPK1031	RPK2411	RPK2412	RPK2413	RPK2414	RPK2415	RPK2416
2000 mm	€	197,-	218,-	169,-	259,20	344,50	376,40	242,70	258,20	275,80	299,-	383,60	416,90
5 Böden	Anbauregal	RPK1105	RPK1106	RPK1107	RPK1108	RPK1125	RPK1131	RPK2417	RPK2418	RPK2419	RPK2420	RPK2421	RPK2422
	€	144,30	158,20	176,40	197,70	258,20	287,80	165,-	178,40	196,50	217,80	277,20	307,80
Regalhöhe	Grundregal	RPK1305	RPK1306	RPK1307	RPK1308	RPK1325	RPK1331	RPK2423	RPK2424	RPK2425	RPK2426	RPK2427	RPK2428
2500 mm	€	242,70	261,70	284,-	312,40	405,-	444,-	283,-	301,90	324,30	352,90	444,-	484,20
6 Böden	Anbauregal	RPK1405	RPK1406	RPK1407	RPK1408	RPK1425	RPK1431	RPK2429	RPK2430	RPK2431	RPK2432	RPK2433	RPK2434
	€	174,-	190,60	213,20	238,10	304,-	340,90	194,10	210,70	232,10	258,20	324,40	361,20
Regalhöhe	Grundregal	RPK1605	RPK1606	RPK1607	RPK1608	RPK1625	RPK1631	RPK2435	RPK2436	RPK2437	RPK2438	RPK2439	RPK2440
3000 mm	€	288,40	307,50	336,-	365,80	467,60	513,80	331,40	351,50	380,-	409,60	511,70	558,70
7 Böden	Anbauregal	RPK1705	RPK1706	RPK1707	RPK1708	RPK1725	RPK1731	RPK2441	RPK2442	RPK2443	RPK2444	RPK2445	RPK2446
	€	204,70	224,-	249,80	278,10	353,50	396,-	227,80	245,10	271,10	300,80	374,90	417,90
Fachboden, extra		RFK0111	RFK0112	RFK0113	RFK0114	RFK0116	RFK0117	RFK0111	RFK0112	RFK0113	RFK0114	RFK0116	RFK0117
	€	16,70	20,10	24,-	27,-	34,30	39,60	16,70	20,10	24,-	27,-	34,30	39,60



Rahmentyp PLANAFIX STANDARD

glanzverzinkt für robusten Einsatz und Schutz vor Korrosion, **einsatzfertig verschraubt**



Feldlast		1500 kg											
Ausführung		mit Diagonalen						mit Längsverbinder verzinkt					
Fachebenentiefe	mm	300	400	500	600	800	1000	300	400	500	600	800	1000
Fachlast je Boden	kg	50	80	100	100	110	120	50	80	100	100	110	120
lichte Fachbodenbreite	mm	970	970	970	970	970	970	970	970	970	970	970	970
Regalhöhe	Grundregal	RMK2103	RMK2104	RMK2105	RMK2106	RMK2113	RMK2114	RMK4401	RMK4402	RMK4403	RMK4404	RMK4405	RMK4406
2000 mm	€	183,40	196,50	215,40	238,90	277,10	307,80	221,10	236,70	254,80	277,10	316,10	346,80
5 Böden	Anbauregal	RMK2123	RMK2124	RMK2125	RMK2126	RMK2133	RMK2134	RMK4407	RMK4408	RMK4409	RMK4410	RMK4411	RMK4412
	€	135,-	149,30	165,70	187,-	223,40	253,40	154,80	168,10	187,30	207,20	243,40	272,40
Regalhöhe	Grundregal	RMK2163	RMK2164	RMK2165	RMK2166	RMK2173	RMK2174	RMK4413	RMK4414	RMK4415	RMK4416	RMK4417	RMK4418
2500 mm	€	222,50	240,50	265,-	294,-	340,90	376,40	261,70	280,50	303,-	331,40	378,90	416,30
6 Böden	Anbauregal	RMK2183	RMK2184	RMK2185	RMK2186	RMK2193	RMK2194	RMK4419	RMK4420	RMK4421	RMK4422	RMK4423	RMK4424
	€	163,40	180,60	203,10	229,-	273,40	307,80	183,40	198,90	221,40	246,80	292,40	326,70
Regalhöhe	Grundregal	RMK2223	RMK2224	RMK2225	RMK2226	RMK2233	RMK2234	RMK4425	RMK4426	RMK4427	RMK4428	RMK4429	RMK4430
3000 mm	€	260,40	283,-	310,20	340,90	394,20	437,60	304,-	326,70	353,90	383,80	438,10	481,90
7 Böden	Anbauregal	RMK2243	RMK2244	RMK2245	RMK2246	RMK2253	RMK2254	RMK4431	RMK4432	RMK4433	RMK4434	RMK4435	RMK4436
	€	191,70	212,10	236,70	267,-	318,80	357,50	213,10	233,10	259,20	287,80	340,-	380,-
Fachboden, extra		RFK0111	RFK0112	RFK0113	RFK0114	RFK0116	RFK0117	RFK0111	RFK0112	RFK0113	RFK0114	RFK0116	RFK0117
	€	16,70	20,10	24,-	27,-	34,30	39,60	16,70	20,10	24,-	27,-	34,30	39,60



Rahmentyp PLANAFIX BUDGET:

glanzverzinkt für robusten Einsatz und Schutz vor Korrosion, **zerlegt, besonders preiswert**

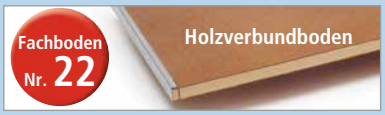

Feldlast		1500 kg											
Ausführung		mit Diagonalen						mit Längsverbinder verzinkt					
Fachebenentiefe	mm	300	400	500	600	800	1000	300	400	500	600	800	1000
Fachlast je Boden	kg	50	80	100	100	110	120	50	80	100	100	110	120
lichte Fachbodenbreite	mm	970	970	970	970	970	970	970	970	970	970	970	970
Regalhöhe	Grundregal	RBK2119	RBK2104	RBK2105	RBK2106	RBK2113	RBK2120	RBK2701	RBK2702	RBK2703	RBK2704	RBK2705	RBK2706
2000 mm	€	159,80	174,-	194,10	215,40	253,40	290,-	197,70	213,20	232,10	253,40	294,-	329,-
5 Böden	Anbauregal	RBK2139	RBK2124	RBK2125	RBK2126	RBK2133	RBK2140	RBK2707	RBK2708	RBK2709	RBK2710	RBK2711	RBK2712
	€	123,20	136,20	155,-	175,20	213,10	244,-	143,30	156,-	174,40	195,40	232,10	264,-
Regalhöhe	Grundregal	RBK2179	RBK2164	RBK2165	RBK2166	RBK2173	RBK2180	RBK2713	RBK2714	RBK2715	RBK2716	RBK2717	RBK2718
2500 mm	€	193,10	211,90	236,70	264,-	312,40	348,90	232,30	251,-	274,70	303,-	350,40	388,30
6 Böden	Anbauregal	RBK2199	RBK2184	RBK2185	RBK2186	RBK2193	RBK2200	RBK2719	RBK2720	RBK2721	RBK2722	RBK2723	RBK2724
	€	149,-	166,-	189,70	214,30	259,20	293,60	168,10	184,80	207,60	233,10	278,10	314,30
Regalhöhe	Grundregal	RBK2284	RBK2224	RBK2225	RBK2226	RBK2233	RBK2240	RBK2725	RBK2726	RBK2727	RBK2728	RBK2729	RBK2730
3000 mm	€	238,50	252,10	278,10	310,20	364,50	407,30	281,70	294,70	322,10	353,90	407,30	451,20
7 Böden	Anbauregal	RBK2285	RBK2244	RBK2245	RBK2246	RBK2253	RBK2260	RBK2731	RBK2732	RBK2733	RBK2734	RBK2735	RBK2736
	€	180,40	195,30	221,40	251,-	301,90	342,20	202,-	217,80	242,70	272,40	324,40	364,50
Fachboden, extra		RFK0111	RFK0112	RFK0113	RFK0114	RFK0116	RFK0117	RFK0111	RFK0112	RFK0113	RFK0114	RFK0116	RFK0117
	€	16,70	20,10	24,-	27,-	34,30	39,60	16,70	20,10	24,-	27,-	34,30	39,60

Fachböden und Regalrahmen für individuelle Regale auf Seite 592-595

Praxisbewährtes Zubehör finden Sie auf den Seiten 614-617

Schwere Fachboden-Steckregale PLANAFIX

Regale die keine Last scheuen

Feldlast 1500 kg

Fachlast 140-250 kg

10 Farben preisgleich

Bitte jede Bestell-Nr. mit Farb-Nr. ergänzen.

48h KRIEG graugrün HF 0001

resedagrün RAL 6011

lichtgrau RAL 7035

lichtblau RAL 5012

rubinrot RAL 3003

wasserblau RAL 5021

anthrazit RAL 7016

rotorange RAL 2001

48h brillantblau RAL 5007

alusilber ähnlich RAL 9006



TOP-ANGEBOT

nur **250,-** €/St.

~~318,-~~ Sie sparen **68,- €**

Top-Angebot

- **Rahmentyp BUDGET** mit Do-it-yourself-Montage, verzinkt
- Feldlast 1500 kg
- 2 Regalfelder
- Stecksystem bestehend aus Grund- und Anbauregal
- 10 Holzverbundböden Nr. 29
- Lichte Fachbodenbreite 970 mm
- Fachlast je Boden 140 kg
- Mit 3 Diagonalen

Gesamtregalmaße
Höhe 2000 mm, Breite 2030 mm, Tiefe 400 mm.

TPK2060 **250,- €/St.**

Warum Holzböden?

- Schonend zum Lagergut
- Lärmdämpfend
- Beidseitig einsetzbar
- Keine Korrosion
- Millionenfach bewährt

Technische Produkt-Info

3 Ständerrahmen zur Auswahl

PREMIUM aufstellfertig verschweißt, in 10 Farben preisgleich lieferbar

STANDARD einsatzfertig verschraubt

BUDGET zerlegte Anlieferung

- Höhe 2000–3000 mm
- Tiefe 400–1000 mm
- Feldlast 1500 kg
- U-Profil 30 mm breit
- Höhenverstellung Rasterabstand 50 mm
- im Bereich der Tiefenstreben Rasterabstand 100 mm
- Verzinkte Bodenplatten zum Aufdübeln

Regalgesamtlängen
Grundregal 1030 mm
Anbauregal 1000 mm

Holzverbund-Fachböden Nr. 29

- Lichte Fachbodenbreite 970 mm
- Bodenstärke 29 mm
- Fachlast 140–250 kg
- Echtholzkonstruktion mit glatten Holzfaserplatten

Mit Längsverbinder

Stabilisierungs-Alternative mit Diagonalen (Standard) oder Längsverbindungen anstelle von Diagonalen.

Vorteil: Beidseitiger Zugriff. Zeitersparnis durch eventuelles Durchgreifen. Lagergut kann durchgeschoben werden.





Made in Germany by KRIEG | 10 Jahre Garantie | 48h Versand

Sicherheit

Belastungsvorgaben: Traglastangaben haben nur Gültigkeit bei gleichmäßig verteilter Last.
Regale mit Höhen-/Tiefenverhältnis 5:1 sind gegen Kippen zu sichern. Fußverankerung notwendig.

Schwere Fachboden-Steckregale PLANAFIX

Fachbodenregale auch mit Längsverbinder für beidseitige Nutzung



Rahmentyp PLANAFIX PREMIUM:

pulverbeschichtet in 10 preisgleichen Farben, aufstellfertig verschweißt

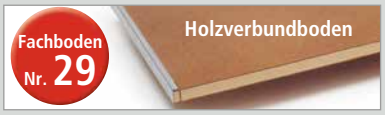

Feldlast		1500 kg											
Ausführung		mit Diagonalen						mit Längsverbinder verzinkt					
Fachebenentiefe	mm	400	500	600	700	800	1000	400	500	600	700	800	1000
Fachlast je Boden	kg	140	200	200	200	200	250	140	200	200	200	200	250
lichte Fachbodenbreite	mm	970	970	970	970	970	970	970	970	970	970	970	970
Regalhöhe	Grundregal	RPK1011	RPK1012	RPK1013	RPK1014	RPK1015	RPK1016	RPK2447	RPK2448	RPK2449	RPK2450	RPK2451	RPK2452
2000 mm	€	232,30	253,40	271,10	340,90	350,10	402,50	271,10	293,60	313,10	380,-	390,70	444,40
5 Böden	Anbauregal	RPK1111	RPK1112	RPK1113	RPK1114	RPK1115	RPK1116	RPK2453	RPK2454	RPK2455	RPK2456	RPK2457	RPK2458
	€	172,-	194,10	209,90	255,80	264,-	314,30	193,10	214,30	229,60	275,80	284,-	332,80
Regalhöhe	Grundregal	RPK1311	RPK1312	RPK1313	RPK1314	RPK1315	RPK1316	RPK2459	RPK2460	RPK2461	RPK2462	RPK2463	RPK2464
2500 mm	€	278,10	305,50	326,70	400,20	414,10	474,70	317,20	345,50	367,10	440,-	452,20	515,-
6 Böden	Anbauregal	RPK1411	RPK1412	RPK1413	RPK1414	RPK1415	RPK1416	RPK2465	RPK2466	RPK2467	RPK2468	RPK2469	RPK2470
	€	207,20	233,10	253,60	301,90	314,30	371,40	226,10	253,40	272,70	323,20	332,80	391,90
Regalhöhe	Grundregal	RPK1611	RPK1612	RPK1613	RPK1614	RPK1615	RPK1616	RPK2471	RPK2472	RPK2473	RPK2474	RPK2475	RPK2476
3000 mm	€	326,50	362,40	382,40	462,90	477,-	550,60	370,60	403,80	427,40	506,60	520,90	594,30
7 Böden	Anbauregal	RPK1711	RPK1712	RPK1713	RPK1714	RPK1715	RPK1716	RPK2477	RPK2478	RPK2479	RPK2480	RPK2481	RPK2482
	€	242,30	275,-	294,70	350,10	363,50	431,-	264,-	296,10	317,20	372,50	384,80	453,40
Fachboden, extra		RFK0122	RFK0123	RFK0124	RFK0125	RFK0126	RFK0127	RFK0122	RFK0123	RFK0124	RFK0125	RFK0126	RFK0127
	€	22,40	26,50	30,-	34,30	35,60	45,-	22,40	26,50	30,-	34,30	35,60	45,-



Rahmentyp PLANAFIX STANDARD:

glanzverzinkt für robusten Einsatz und Schutz vor Korrosion, **einsatzfertig verschraubt**



Feldlast		1500 kg											
Ausführung		mit Diagonalen						mit Längsverbinder verzinkt					
Fachebenentiefe	mm	400	500	600	700	800	1000	400	500	600	700	800	1000
Fachlast je Boden	kg	140	200	200	200	200	250	140	200	200	200	200	250
lichte Fachbodenbreite	mm	970	970	970	970	970	970	970	970	970	970	970	970
Regalhöhe	Grundregal	RMK4107	RMK4108	TPK1895	RMK4110	RMK4114	RMK4115	RMK4437	RMK4438	RMK4439	RMK4440	RMK4441	RMK4442
2000 mm	€	210,70	233,10	181,-	275,-	284,-	334,30	249,80	272,70	288,80	312,40	322,10	372,80
5 Böden	Anbauregal	RMK4127	RMK4128	RMK4129	RMK4130	RMK4134	RMK4135	RMK4443	RMK4444	RMK4445	RMK4446	RMK4447	RMK4448
	€	162,70	183,40	198,90	222,10	230,80	278,10	181,20	203,10	219,-	241,50	250,20	298,30
Regalhöhe	Grundregal	RMK4167	RMK4168	RMK4169	RMK4170	RMK4174	RMK4175	RMK4449	RMK4450	RMK4451	RMK4452	RMK4453	RMK4454
2500 mm	€	256,90	285,30	307,80	337,40	348,10	407,30	296,30	324,30	345,70	375,30	387,10	446,20
6 Böden	Anbauregal	RMK4187	RMK4188	RMK4189	RMK4190	RMK4194	RMK4195	RMK4455	RMK4456	RMK4457	RMK4458	RMK4459	RMK4460
	€	196,40	224,-	242,70	167,60	280,50	338,50	215,40	242,70	263,-	291,80	300,80	358,-
Regalhöhe	Grundregal	RMK4227	RMK4228	RMK4229	RMK4230	RMK4234	RMK4235	RMK4461	RMK4462	RMK4463	RMK4464	RMK4465	RMK4466
3000 mm	€	301,90	353,90	359,-	392,80	404,-	474,60	345,70	377,70	402,-	435,-	447,80	517,20
7 Böden	Anbauregal	RMK4247	RMK4248	RMK4249	RMK4250	RMK4254	RMK4255	RMK4467	RMK4468	RMK4469	RMK4470	RMK4471	RMK4472
	€	231,20	261,70	283,-	314,90	326,50	393,10	251,-	283,-	304,10	337,40	348,10	415,40
Fachboden, extra		RFK0122	RFK0123	RFK0124	RFK0125	RFK0126	RFK0127	RFK0122	RFK0123	RFK0124	RFK0125	RFK0126	RFK0127
	€	22,40	26,50	30,-	34,30	35,60	45,-	22,40	26,50	30,-	34,30	35,60	45,-



Rahmentyp PLANAFIX BUDGET:

glanzverzinkt für robusten Einsatz und Schutz vor Korrosion, **zerlegt, besonders preiswert**

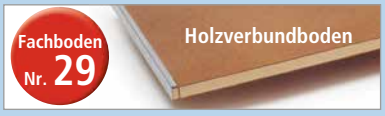

Feldlast		1500 kg											
Ausführung		mit Diagonalen						mit Längsverbinder verzinkt					
Fachebenentiefe	mm	400	500	600	700	800	1000	400	500	600	700	800	1000
Fachlast je Boden	kg	140	200	200	200	200	250	140	200	200	200	200	250
lichte Fachbodenbreite	mm	970	970	970	970	970	970	970	970	970	970	970	970
Regalhöhe	Grundregal	RBK2107	RBK2108	RBK2219	RBK2292	RBK2114	RBK2223	RBK2737	RBK2738	RBK2739	RBK2740	RBK2741	RBK2742
2000 mm	€	188,60	210,70	227,80	251,-	260,40	316,10	227,80	249,80	265,20	290,-	299,50	353,50
5 Böden	Anbauregal	RBK2127	RBK2128	RBK2239	RBK2312	RBK2134	RBK2243	RBK2743	RBK2744	RBK2745	RBK2746	RBK2747	RBK2748
	€	150,40	172,80	188,60	210,70	219,10	269,90	169,30	191,70	207,20	230,80	239,-	288,80
Regalhöhe	Grundregal	RBK2167	RBK2168	RBK2279	RBK2352	RBK2174	RBK2263	RBK2749	RBK2750	RBK2751	RBK2752	RBK2753	RBK2754
2500 mm	€	228,40	257,-	278,10	309,10	320,80	380,40	266,40	294,70	318,80	348,10	359,-	419,-
6 Böden	Anbauregal	RBK2187	RBK2188	RBK2369	RBK2372	RBK2194	RBK2283	RBK2755	RBK2756	RBK2757	RBK2758	RBK2759	RBK2760
	€	182,30	208,30	229,-	257,-	267,50	324,40	201,-	229,-	246,80	275,80	286,50	343,-
Regalhöhe	Grundregal	RBK2227	RBK2228	RBK2379	RBK2412	RBK2234	RBK2303	RBK2761	RBK2762	RBK2763	RBK2764	RBK2765	RBK2766
3000 mm	€	271,10	302,90	327,90	361,20	374,20	444,-	314,-	346,80	370,60	404,80	417,90	487,80
7 Böden	Anbauregal	RBK2247	RBK2248	RBK2399	RBK2432	RBK2254	RBK2323	RBK2767	RBK2768	RBK2769	RBK2770	RBK2771	RBK2772
	€	214,30	245,10	267,50	299,50	313,10	378,90	236,70	268,20	288,80	322,10	333,80	401,-
Fachboden, extra		RFK0122	RFK0123	RFK0124	RFK0125	RFK0126	RFK0127	RFK0122	RFK0123	RFK0124	RFK0125	RFK0126	RFK0127
	€	22,40	26,50	30,-	34,30	35,60	45,-	22,40	26,50	30,-	34,30	35,60	45,-

Fachböden und Regalrahmen für individuelle Regale auf Seite 592-595

Praxisbewährtes Zubehör finden Sie auf den Seiten 614-617

Breitfach-Steckregale PLANAFIX

Speziell für Euronorm-Transportbehälter

Feldlast 1500 kg

Fachlast 100-200 kg

10 Farben preisgleich

Bitte jede Bestell-Nr. mit Farb-Nr. ergänzen.

48h KRIEG graugrün HF 0001

resedagrün RAL 6011

lichtgrau RAL 7035

lichtblau RAL 5012

rubinrot RAL 3003

wasserblau RAL 5021

anthrazit RAL 7016

rotorange RAL 2001

48h brillantblau RAL 5007

alusilber ähnlich RAL 9006



TOP-ANGEBOT

nur **313,-** €/St.

~~435,-~~ Sie sparen **122,- €**

Top-Angebot

- **Rahmentyp BUDGET**
- mit Do-it-yourself-Montage, verzinkt
- Feldlast 1500 kg
- 2 Regalfelder
- Stecksystem bestehend aus Grund- und Anbauregal
- 10 Holzverbundböden Nr. 30
- Lichte Fachbodenbreite 1220 mm
- Fachlast je Boden 140 kg
- Mit 3 Diagonale

Gesamtregalmaße
Höhe 2000 mm, Breite 2530 mm, Tiefe 600 mm

TPK2063 **313,-€**/St.

Made in Germany by KRIEG | 10 Jahre Garantie | 48h Versand

Warum Holzböden?

- Schonend zum Lagergut
- Lärmdämpfend
- Beidseitig einsetzbar
- Keine Korrosion
- Millionenfach bewährt

Technische Produkt-Info

3 Ständerrahmen zur Auswahl

PREMIUM aufstellfertig verschweißt, in 10 Farben preisgleich lieferbar

STANDARD einsatzfertig verschraubt

BUDGET zerlegte Anlieferung

- Höhe 2000–3000 mm
- Tiefe 400–1000 mm
- Feldlast 1500 kg
- U-Profil 30 mm breit
- Höhenverstellung Rasterabstand 50 mm
- im Bereich der Tiefenstreben Rasterabstand 100 mm
- Verzinkte Bodenplatten zum Aufdübeln

Regalgesamtlängen
Grundregal 1280 mm
Anbauregal 1250 mm

Holzverbund-Fachböden Nr. 30

- Lichte Fachbodenbreite 1220 mm
- Bodenstärke 29 mm
- Fachlast 100–200 kg
- Echtholzkonstruktion mit glatten Holzfaserplatten

Mit Längsverbinder

Stabilisierungs-Alternative mit Diagonalen (Standard) oder Längsverbindungen anstelle von Diagonalen. **Vorteil: Beidseitiger Zugriff.** Zeitersparnis durch eventuelles Durchgreifen. Lagergut kann durchgeschoben werden.





Sicherheit

Belastungsvorgaben: Traglastangaben haben nur Gültigkeit bei gleichmäßig verteilter Last.
Regale mit Höhen-/Tiefenverhältnis 5:1 sind gegen Kippen zu sichern. Fußverankerung notwendig.

Breitfach-Steckregale PLANAFIX

Fachbodenregal auch mit Längsverbinder für beidseitige Nutzung



Rahmentyp PLANAFIX PREMIUM:

pulverbeschichtet in 10 preisgleichen Farben, aufstellfertig verschweißt,

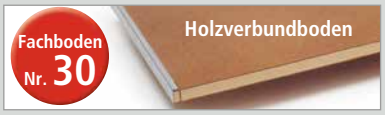

Feldlast		1500 kg											
Ausführung		mit Diagonalen						mit Längsverbinder verzinkt					
Fachebenentiefe	mm	400	500	600	700	800	1000	400	500	600	700	800	1000
Fachlast je Boden	kg	100	120	140	170	200	200	100	120	140	170	200	200
lichte Fachbodenbreite	mm	1220	1220	1220	1220	1220	1220	1220	1220	1220	1220	1220	1220
Regalhöhe	Grundregal	RPK1026	RPK1027	RPK1028	RPK1036	RPK1029	RPK1033	RPK2483	RPK2484	RPK2485	RPK2486	RPK2487	RPK2488
2000 mm	€	253,60	267,50	288,40	359,-	374,90	431,-	301,90	316,10	337,70	406,20	424,-	479,50
5 Böden	Anbauregal	RPK1126	RPK1127	RPK1128	RPK1136	RPK1129	RPK1133	RPK2489	RPK2490	RPK2491	RPK2492	RPK2493	RPK2494
	€	194,10	208,30	224,40	273,40	287,80	342,30	217,80	232,10	250,20	297,20	314,30	365,80
Regalhöhe	Grundregal	RPK1326	RPK1327	RPK1328	RPK1336	RPK1329	RPK1333	RPK2495	RPK2496	RPK2497	RPK2498	RPK2499	RPK2500
2500 mm	€	304,10	323,20	345,70	421,50	441,-	509,10	352,90	370,60	395,10	471,20	490,30	557,70
6 Böden	Anbauregal	RPK1426	RPK1427	RPK1428	RPK1436	RPK1429	RPK1433	RPK2501	RPK2502	RPK2503	RPK2504	RPK2505	RPK2506
	€	232,10	250,20	271,50	323,20	340,90	405,-	256,90	274,70	296,30	348,10	365,80	429,80
Regalhöhe	Grundregal	RPK1626	RPK1627	RPK1628	RPK1636	RPK1629	RPK1633	RPK2507	RPK2508	RPK2509	RPK2510	RPK2511	RPK2512
3000 mm	€	357,50	380,-	404,80	488,10	510,20	591,-	400,20	422,60	448,90	530,30	553,-	634,-
7 Böden	Anbauregal	RPK1726	RPK1727	RPK1728	RPK1736	RPK1729	RPK1733	RPK2513	RPK2514	RPK2515	RPK2516	RPK2517	RPK2518
	€	272,70	294,70	317,20	374,90	397,-	471,-	295,10	314,90	338,50	397,-	417,90	492,50
Fachboden, extra		RFK0212	RFK0213	RFK0214	RFK0215	RFK0216	RFK0217	RFK0212	RFK0213	RFK0214	RFK0215	RFK0216	RFK0217
	€	26,50	30,-	33,10	36,70	40,20	51,-	26,50	30,-	33,10	36,70	40,20	51,-



Rahmentyp PLANAFIX STANDARD:

glanzverzinkt für robusten Einsatz und Schutz vor Korrosion, **einsatzfertig verschraubt**



Feldlast		1500 kg											
Ausführung		mit Diagonalen						mit Längsverbinder verzinkt					
Fachebenentiefe	mm	400	500	600	700	800	1000	400	500	600	700	800	1000
Fachlast je Boden	kg	100	120	140	170	200	200	100	120	140	170	200	200
lichte Fachbodenbreite	mm	1220	1220	1220	1220	1220	1220	1220	1220	1220	1220	1220	1220
Regalhöhe	Grundregal	RMK2115	RMK2116	RMK2117	RMK2120	RMK2118	RMK2119	RMK4473	RMK4474	RMK4475	RMK4476	RMK4477	RMK4478
2000 mm	€	232,10	247,40	267,-	292,40	307,50	362,20	279,50	294,70	314,-	339,80	355,10	409,60
5 Böden	Anbauregal	RMK2135	RMK2136	RMK2137	RMK2140	RMK2138	RMK2139	RMK4479	RMK4480	RMK4481	RMK4482	RMK4483	RMK4484
	€	183,40	197,70	215,40	240,50	254,60	306,50	207,20	221,10	239,-	264,-	278,10	329,90
Regalhöhe	Grundregal	RMK2175	RMK2176	RMK2177	RMK2180	RMK2178	RMK2179	RMK4485	RMK4486	RMK4487	RMK4488	RMK4489	RMK4490
2500 mm	€	283,-	303,-	326,70	359,-	376,40	442,-	330,30	350,10	374,20	406,10	424,80	490,30
6 Böden	Anbauregal	RMK2195	RMK2196	RMK2197	RMK2200	RMK2198	RMK2199	RMK4491	RMK4492	RMK4493	RMK4494	RMK4495	RMK4496
	€	222,50	241,30	261,70	292,80	309,10	371,80	246,20	264,-	285,30	316,10	333,80	396,-
Regalhöhe	Grundregal	RMK2235	RMK2236	RMK2237	RMK2279	RMK2238	RMK2239	RMK4497	RMK4498	RMK4499	RMK4500	RMK4501	RMK4502
3000 mm	€	332,80	355,10	380,40	416,90	436,90	513,80	388,30	409,60	435,60	472,40	492,50	568,30
7 Böden	Anbauregal	RMK2255	RMK2256	RMK2257	RMK2289	RMK2258	RMK2259	RMK4503	RMK4504	RMK4505	RMK4506	RMK4507	RMK4508
	€	260,40	281,70	305,50	339,80	359,80	433,10	288,40	309,10	331,-	367,10	387,10	461,10
Fachboden, extra		RFK0212	RFK0213	RFK0214	RFK0215	RFK0216	RFK0217	RFK0212	RFK0213	RFK0214	RFK0215	RFK0216	RFK0217
	€	26,50	30,-	33,10	36,70	40,20	51,-	26,50	30,-	33,10	36,70	40,20	51,-



Rahmentyp PLANAFIX BUDGET:

glanzverzinkt für robusten Einsatz und Schutz vor Korrosion, **zerlegt, besonders preiswert**

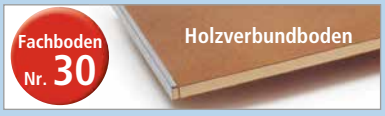

Feldlast		1500 kg											
Ausführung		mit Diagonalen						mit Längsverbinder verzinkt					
Fachebenentiefe	mm	400	500	600	700	800	1000	400	500	600	700	800	1000
Fachlast je Boden	kg	100	120	140	170	200	200	100	120	140	170	200	200
lichte Fachbodenbreite	mm	1220	1220	1220	1220	1220	1220	1220	1220	1220	1220	1220	1220
Regalhöhe	Grundregal	RBK2115	RBK2116	RBK2117	RBK2293	RBK2118	RBK2290	RBK2773	RBK2774	RBK2775	RBK2776	RBK2777	RBK2778
2000 mm	€	208,30	224,40	242,70	270,40	284,-	344,50	257,-	272,40	290,-	316,10	332,80	391,90
5 Böden	Anbauregal	RBK2135	RBK2136	RBK2137	RBK2313	RBK2138	RBK2310	RBK2779	RBK2780	RBK2781	RBK2782	RBK2783	RBK2784
	€	172,-	188,60	203,10	230,10	242,70	298,30	195,30	210,70	227,40	252,10	266,40	322,10
Regalhöhe	Grundregal	RBK2175	RBK2176	RBK2177	RBK2353	RBK2178	RBK2350	RBK2785	RBK2786	RBK2787	RBK2788	RBK2789	RBK2790
2500 mm	€	254,80	273,40	297,20	330,30	349,20	414,40	301,90	322,10	345,70	377,70	397,-	463,40
6 Böden	Anbauregal	RBK2195	RBK2196	RBK2197	RBK2373	RBK2198	RBK2370	RBK2791	RBK2792	RBK2793	RBK2794	RBK2795	RBK2796
	€	207,20	226,10	247,40	278,10	294,70	359,-	232,30	250,20	271,10	301,90	319,70	382,40
Regalhöhe	Grundregal	RBK2235	RBK2236	RBK2237	RBK2413	RBK2238	RBK2410	RBK2797	RBK2798	RBK2799	RBK2800	RBK2801	RBK2802
3000 mm	€	301,90	323,20	349,20	385,90	407,20	482,60	356,90	378,20	405,-	441,-	463,40	538,70
7 Böden	Anbauregal	RBK2255	RBK2256	RBK2257	RBK2433	RBK2258	RBK2430	RBK2803	RBK2804	RBK2805	RBK2806	RBK2807	RBK2808
	€	245,10	265,20	289,50	324,30	344,50	418,50	272,40	293,60	317,60	351,20	372,50	445,20
Fachboden, extra		RFK0212	RFK0213	RFK0214	RFK0215	RFK0216	RFK0217	RFK0212	RFK0213	RFK0214	RFK0215	RFK0216	RFK0217
	€	26,50	30,-	33,10	36,70	40,20	51,-	26,50	30,-	33,10	36,70	40,20	51,-

Fachböden und Regalrahmen für individuelle Regale auf Seite 592-595

Praxisbewährtes Zubehör finden Sie auf den Seiten 614-617

Großfach-Steckregale PLANAFIX

Mit extra-breiten Fachböden

Feldlast 1500 kg

Fachlast 70-160 kg

10 Farben preisgleich

Bitte jede Bestell-Nr. mit Farb-Nr. ergänzen.

48h KRIEG graugrün HF 0001

resedagrün RAL 6011

lichtgrau RAL 7035

lichtblau RAL 5012

rubinrot RAL 3003

wasserblau RAL 5021

anthrazit RAL 7016

rotorange RAL 2001

48h brillantblau RAL 5007

alusilber ähnlich RAL 9006



TOP-ANGEBOT

nur **665,-** €/St.

~~787,-~~ Sie sparen **122,- €**

Top-Angebot

- **Rahmentyp PREMIUM verschweißt, pulverbeschichtet**
- In 10 Farben preisgleich lieferbar
- Feldlast 1500 kg
- 2 Regalfelder
- Stecksystem bestehend aus Grund- und
- Anbauregal
- 10 Holzverbundböden Nr. 31
- Lichte Fachbodenbreite 1470 mm
- Fachlast je Boden 140 kg
- Mit 3 Diagonalen

Gesamtregalmaße
Höhe 2000 mm, Breite 3030 mm, Tiefe 800 mm

TPK2026 **665,- €**/St.

Made in Germany by KRIEG | **10** Jahre Garantie | **48h** Versand

Warum Holzböden?

- Schonend zum Lagergut
- Lärmdämpfend
- Beidseitig einsetzbar
- Keine Korrosion
- Millionenfach bewährt

Technische Produkt-Info

3 Ständerrahmen zur Auswahl

PREMIUM aufstellfertig verschweißt, in 10 Farben preisgleich lieferbar

STANDARD einsatzfertig verschraubt

BUDGET zerlegte Anlieferung

- Höhe 2000–3000 mm
- Tiefe 400–1000 mm
- Feldlast 1500 kg
- U-Profil 30 mm breit
- Höhenverstellung Rasterabstand 50 mm
- im Bereich der Tiefenstreben Rasterabstand 100 mm
- Verzinkte Bodenplatten zum Aufdübeln

Regalgesamtlängen
Grundregal 1530 mm
Anbauregal 1500 mm

Holzverbund-Fachböden Nr. 31

- Lichte Fachbodenbreite 1470 mm
- Bodenstärke 29 mm
- Fachlast 70–160 kg
- Echtholzkonstruktion mit glatten Holzfaserplatten

Mit Längsverbinder

Stabilisierungs-Alternative mit Diagonalen (Standard) oder Längsverbindungen anstelle von Diagonalen. **Vorteil: Beidseitiger Zugriff.** Zeitersparnis durch eventuelles Durchgreifen. Lagergut kann durchgeschoben werden.





Sicherheit

Belastungsvorgaben: Traglastangaben haben nur Gültigkeit bei gleichmäßig verteilter Last.
Regale mit Höhen-/Tiefenverhältnis 5:1 sind gegen Kippen zu sichern. Fußverankerung notwendig.

Großfach-Steck-Komplettregale PLANAFIX

Fachbodenregale auch mit Längsverbinder für beidseitige Nutzung



Rahmentyp PLANAFIX PREMIUM:

pulverbeschichtet in 10 preisgleichen Farben, aufstellfertig verschweißt,

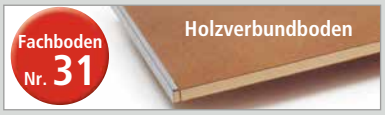

Feldlast		1500 kg											
Ausführung		mit Diagonalen						mit Längsverbinder verzinkt					
Fachebenentiefe	mm	400	500	600	700	800	1000	400	500	600	700	800	1000
Fachlast je Boden	kg	70	100	120	130	140	160	70	100	120	130	140	160
lichte Fachbodenbreite	mm	1470	1470	1470	1470	1470	1470	1470	1470	1470	1470	1470	1470
Regalhöhe 2000 mm	Grundregal	RPK1041	RPK1042	RPK1043	RPK1046	RPK1044	RPK1045	RPK2519	RPK2520	RPK2521	RPK2522	RPK2523	RPK2524
	€	274,70	310,20	336,60	417,90	428,50	500,90	332,80	368,10	393,10	475,90	485,30	558,70
5 Böden	Anbauregal	RPK1141	RPK1142	RPK1143	RPK1146	RPK1144	RPK1145	RPK2525	RPK2526	RPK2527	RPK2528	RPK2529	RPK2530
	€	215,40	251,-	273,40	332,80	342,30	412,-	244,-	280,50	301,90	362,40	370,60	442,10
Regalhöhe 2500 mm	Grundregal	RPK1341	RPK1342	RPK1343	RPK1346	RPK1344	RPK1345	RPK2531	RPK2532	RPK2533	RPK2534	RPK2535	RPK2536
	€	330,30	373,70	403,80	492,50	505,50	595,-	387,10	431,-	460,50	551,-	562,20	651,90
6 Böden	Anbauregal	RPK1441	RPK1442	RPK1443	RPK1446	RPK1444	RPK1445	RPK2537	RPK2538	RPK2539	RPK2540	RPK2541	RPK2542
	€	258,20	301,90	329,-	394,20	404,80	490,50	287,80	330,30	357,50	423,80	434,60	519,60
Regalhöhe 3000 mm	Grundregal	RPK1641	RPK1642	RPK1643	RPK1646	RPK1644	RPK1645	RPK2543	RPK2544	RPK2545	RPK2546	RPK2547	RPK2548
	€	387,10	440,-	472,30	571,20	584,90	689,-	456,90	509,10	540,90	639,30	653,50	758,90
7 Böden	Anbauregal	RPK1741	RPK1742	RPK1743	RPK1746	RPK1744	RPK1745	RPK2549	RPK2550	RPK2551	RPK2552	RPK2553	RPK2554
	€	303,-	353,90	383,80	458,20	471,20	571,20	337,40	388,30	419,-	493,70	505,50	604,80
Fachboden, extra		TPK0476	RFK0223	RFK0224	RFK0225	RFK0226	RFK0227	TPK0476	RFK0223	RFK0224	RFK0225	RFK0226	RFK0227
	€	30,80	38,20	42,60	49,40	51,10	65,10	30,80	38,20	42,60	49,40	51,10	65,10



Rahmentyp PLANAFIX STANDARD:

glanzverzinkt für robusten Einsatz und Schutz vor Korrosion, **einsatzfertig verschraubt**



Feldlast		1500 kg											
Ausführung		mit Diagonalen						mit Längsverbinder verzinkt					
Fachebenentiefe	mm	400	500	600	700	800	1000	400	500	600	700	800	1000
Fachlast je Boden	kg	70	100	120	130	140	160	70	100	120	130	140	160
lichte Fachbodenbreite	mm	1470	1470	1470	1470	1470	1470	1470	1470	1470	1470	1470	1470
Regalhöhe 2000 mm	Grundregal	RMK2501	RMK2502	RMK2503	RMK2506	RMK2504	RMK2505	RMK4509	RMK4510	RMK4511	RMK4512	RMK4513	RMK4514
	€	254,80	290,-	314,-	351,50	361,20	432,-	310,90	345,70	370,40	407,30	417,90	488,80
5 Böden	Anbauregal	RMK2521	RMK2522	RMK2523	RMK2526	RMK2524	RMK2525	RMK4515	RMK4516	RMK4517	RMK4518	RMK4519	RMK4520
	€	204,70	240,50	262,90	299,50	307,50	377,70	233,10	269,-	291,20	327,90	336,-	406,10
Regalhöhe 2500 mm	Grundregal	RMK2561	RMK2562	RMK2563	RMK2566	RMK2564	RMK2565	RMK4521	RMK4522	RMK4523	RMK4524	RMK4525	RMK4526
	€	309,-	353,90	383,60	429,80	441,-	526,-	367,-	410,60	440,-	487,10	497,20	585,-
6 Böden	Anbauregal	RMK2581	RMK2582	RMK2583	RMK2586	RMK2584	RMK2585	RMK4527	RMK4528	RMK4529	RMK4530	RMK4531	RMK4532
	€	248,80	291,20	318,60	363,50	373,70	456,70	275,80	319,70	346,90	391,90	401,20	485,90
Regalhöhe 3000 mm	Grundregal	RMK2621	RMK2622	RMK2623	RMK2626	RMK2624	RMK2625	RMK4533	RMK4534	RMK4535	RMK4536	RMK4537	RMK4538
	€	364,80	414,40	448,-	499,60	511,50	613,30	431,-	483,-	516,20	568,30	580,10	682,20
7 Böden	Anbauregal	RMK2641	RMK2642	RMK2643	RMK2646	RMK2644	RMK2645	RMK4539	RMK4540	RMK4541	RMK4542	RMK4543	RMK4544
	€	290,-	340,90	372,50	422,60	433,-	532,80	324,40	374,90	406,10	456,90	468,90	565,90
Fachboden, extra		TPK0476	RFK0223	RFK0224	RFK0225	RFK0226	RFK0227	TPK0476	RFK0223	RFK0224	RFK0225	RFK0226	RFK0227
	€	30,80	38,20	42,60	49,40	51,10	65,10	30,80	38,20	42,60	49,40	51,10	65,10



Rahmentyp PLANAFIX BUDGET:

glanzverzinkt für robusten Einsatz und Schutz vor Korrosion, **zerlegt, besonders preiswert**

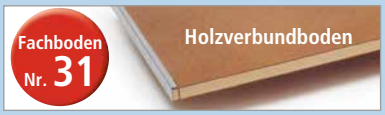

Feldlast		1500 kg											
Ausführung		mit Diagonalen						mit Längsverbinder verzinkt					
Fachebenentiefe	mm	400	500	600	700	800	1000	400	500	600	700	800	1000
Fachlast je Boden	kg	70	100	120	130	140	160	70	100	120	130	140	160
lichte Fachbodenbreite	mm	1470	1470	1470	1470	1470	1470	1470	1470	1470	1470	1470	1470
Regalhöhe 2000 mm	Grundregal	RBK2501	RBK2502	RBK2503	RBK2506	RBK2504	RBK2505	RBK2809	RBK2810	RBK2811	RBK2812	RBK2813	RBK2814
	€	230,80	267,50	290,-	327,90	339,-	416,30	286,50	324,40	346,90	384,80	394,20	472,40
5 Böden	Anbauregal	RBK2521	RBK2522	RBK2523	RBK2526	RBK2524	RBK2525	RBK2815	RBK2816	RBK2817	RBK2818	RBK2819	RBK2820
	€	194,10	229,60	251,20	287,80	296,10	369,50	221,40	258,20	280,50	316,10	324,30	397,-
Regalhöhe 2500 mm	Grundregal	RBK2561	RBK2562	RBK2563	RBK2566	RBK2564	RBK2565	RBK2821	RBK2822	RBK2823	RBK2824	RBK2825	RBK2826
	€	280,50	324,40	356,-	401,20	413,20	499,30	337,40	381,-	411,80	458,20	468,90	555,30
6 Böden	Anbauregal	RBK2581	RBK2582	RBK2583	RBK2586	RBK2584	RBK2585	RBK2827	RBK2828	RBK2829	RBK2830	RBK2831	RBK2832
	€	233,10	277,10	304,10	349,20	359,-	442,80	261,70	304,-	331,-	377,70	388,30	472,40
Regalhöhe 3000 mm	Grundregal	RBK2621	RBK2622	RBK2623	RBK2626	RBK2624	RBK2625	RBK2833	RBK2834	RBK2835	RBK2836	RBK2837	RBK2838
	€	331,-	383,60	417,50	470,20	481,90	585,-	400,20	451,20	485,30	538,70	550,60	651,20
7 Böden	Anbauregal	RBK2641	RBK2642	RBK2643	RBK2646	RBK2644	RBK2645	RBK2839	RBK2840	RBK2841	RBK2842	RBK2843	RBK2844
	€	275,-	325,40	356,50	408,50	419,-	517,20	309,-	359,-	390,70	442,-	453,50	551,70
Fachboden, extra		TPK0476	RFK0223	RFK0224	RFK0225	RFK0226	RFK0227	TPK0476	RFK0223	RFK0224	RFK0225	RFK0226	RFK0227
	€	30,80	38,20	42,60	49,40	51,10	65,10	30,80	38,20	42,60	49,40	51,10	65,10

Fachböden und Regalrahmen für individuelle Regale auf Seite 592-595

Praxisbewährtes Zubehör finden Sie auf den Seiten 614-617

KRIEG-Holzverbund-Fachböden - die millionenfach bewährten -

mit den 5 bekannten Vorteilen:

- Echtholzkonstruktion mit glatten Holzfaserplatten.
- Schonend zum Lagergut
- Lärmdämpfend
- Beidseitig einsetzbar
- Keine Korrosion
- Millionenfach bewährt

Alle Tragkräfte gelten nur bei gleichmäßig verteilter Last



Tiefe 300–1000 mm
lichte Breite von 970–1470 mm

Fachboden Nr. 22 — Für alle leichten Lagergüter
Tragkraft 50–120 kg

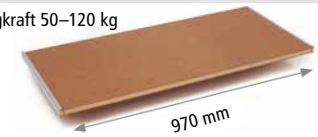

Fachboden Nr. 29 — Für alle schweren Lagergüter
Tragkraft 120–250 kg

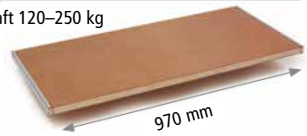

Fachboden Nr. 30 — Für Euro-Lagerkästen und lange Lagergüter
Tragkraft 100–200 kg

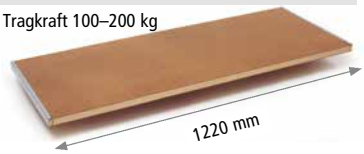

Fachboden Nr. 31 — Für extra-lange und großvolumige Lagergüter
Tragkraft 70–160 kg

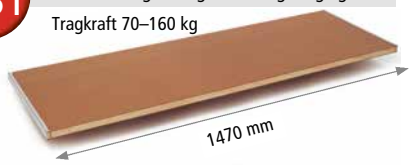

Tiefe mm		300	400	500	600	700	800	1000
Nr. 22 für leichtes Lagergut								
Fachbodentiefe	mm	300	400	500	600	700	800	1000
Fachbodenbreite	mm				1000			
lichte Fachbodenbreite	mm					970		
Fachbodenhöhe	mm				22			
Fachlast	kg	50	80	100	100	100	110	120
		RFK0111	RFK0112	RFK0113	RFK0114	RFK0115	RFK0116	RFK0117
	€	16,70	20,10	24,-	27,-	30,80	34,30	39,60
Nr. 29 für schweres Lagergut								
Fachbodentiefe	mm	300	400	500	600	700	800	1000
Fachbodenbreite	mm				1000			
lichte Fachbodenbreite	mm					970		
Fachbodenhöhe	mm				28			
Fachlast	kg	120	140	200	200	200	200	250
		RFK0121	RFK0122	RFK0123	RFK0124	RFK0125	RFK0126	RFK0127
	€	20,10	22,40	26,50	30,-	34,30	35,60	45,-
Nr. 30 optimal zur Lagerung von Eurokästen								
Fachbodentiefe	mm	300	400	500	600	700	800	1000
Fachbodenbreite	mm				1250			
lichte Fachbodenbreite	mm					1220		
Fachbodenhöhe	mm				28			
Fachlast	kg	100	120	140	170	200	200	
	-	RFK0212	RFK0213	RFK0214	RFK0215	RFK0216	RFK0217	
	€ -	26,50	30,-	33,10	36,70	40,20	51,-	
Nr. 31 für großvolumiges Lagergut								
Fachbodentiefe	mm	300	400	500	600	700	800	1000
Fachbodenbreite	mm				1500			
lichte Fachbodenbreite	mm					1470		
Fachbodenhöhe	mm				28			
Fachlast	kg	70	100	120	130	140	160	
	-	TPK0476	RFK0223	RFK0224	RFK0225	RFK0226	RFK0227	
	€ -	30,80	38,20	42,60	49,40	51,10	65,10	

Regalverstrebungen

Ausführung



Diagonalverstrebung verzinkt für jedes 2. Regalfeld erforderlich



Längsverbinder verzinkt für jedes 2. Regalfeld erforderlich. Vorteil: Beidseitige Bestückung

lichte Regalfeldbreite		PREMIUM 970	PREMIUM 1220	PREMIUM 1470	PREMIUM 970	PREMIUM 1220	PREMIUM 1470	Anzahl Stück	STANDARD Light + BUDGET Light 970	Anzahl Stück	STANDARD + BUDGET 970	STANDARD + BUDGET 1220	STANDARD + BUDGET 1470	Anzahl Stück
für Regalrahmen-Höhen														
1000	mm	RPK2015	RPK2013	RPK2012	TPK2271	TPK2272	TPK2273	4	–		–	–	–	
	€	10,60	11,90	12,40	44,-	46,10	53,20		–		–	–		
1500	mm	RPK2016	RPK2018	RPK2014	TPK2271	TPK2272	TPK2273	4	–		–	–	–	
	€	11,90	11,90	11,90	44,-	46,10	53,20		–		–	–		
2000	mm	RPK2016	RPK2018	RPK2014	TPK2274	TPK2275	TPK2276	6	TPK0794	2	TPK2075	TPK2076	RMK2077	6
	€	11,90	11,90	11,90	57,10	67,-	77,-		23,60		55,70	66,30	69,60	
2500	mm	RPK2016	RPK2018	RPK2014	TPK2274	TPK2275	TPK2276	6	TPK0794	2	TPK2075	TPK2076	RMK2077	6
	€	11,90	11,90	11,90	57,10	67,-	77,-		23,60		55,70	66,30	69,60	
3000	mm	RPK2011	RPK2010	RPK2009	TPK2277	TPK2278	TPK2279	8	–		TPK2078	TPK2079	RMK2080	8
	€	23,60	23,60	23,60	85,-	87,60	101,80		–		73,40	86,50	92,30	

Rahmentyp PLANAFIX PREMIUM:

pulverbeschichtet in 10 preisgleichen Farben, aufstellfertig verschweißt

Sofort lieferbar in graugrün HF0001 oder brillantblau RAL 5007

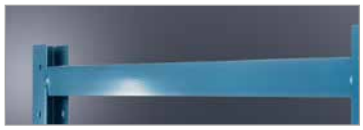

Feldlast bis max. 1500 kg

Tiefe mm		300	400	500	600	700	800	1000
Regalrahmen		Für Feldlast bis max. 1500 kg						
Profil-Breite	mm	30	30	30	30	30	30	30
Höhe 1000	mm	RPK0041	RPK0042	RPK0043	RPK0044	–	–	–
	€	40,50	45,10	45,50	47,10	–	–	–
Höhe 1500	mm	RPK0051	RPK0052	RPK0053	RPK0054	–	–	–
	€	47,10	51,80	54,-	56,10	–	–	–
Höhe 2000	mm	RPK0011	RPK0012	RPK0013	RPK0014	RPK0015	RPK0016	RPK0017
	€	55,50	57,10	57,-	59,60	84,40	86,50	88,70
Höhe 2500	mm	RPK0021	RPK0022	RPK0023	RPK0024	RPK0025	RPK0026	RPK0027
	€	67,60	69,80	70,60	73,30	98,20	99,70	104,-
Höhe 3000	mm	RPK0031	RPK0032	RPK0033	RPK0034	RPK0035	RPK0036	RPK0037
	€	76,-	75,20	79,40	79,-	107,70	109,90	114,20

Rahmentyp PLANAFIX STANDARD light leichte Ausführung:

glanzverzinkt für robusten Einsatz und Schutz vor Korrosion, einsatzfertig verschraubt



Feldlast bis max. 650 kg

Tiefe mm		300	400	500	600	700	800	1000
Regalrahmen		Für Feldlast bis max. 650 kg						
Profil-Breite	mm	30	30	30	30	30	30	30
Höhe 2000	mm	RMK3001	RMK3002	RMK3003	RMK3004	RMK3005	RMK3006	RMK3007
	€	37,10	38,30	39,30	41,10	41,60	42,70	44,70
Höhe 2500	mm	RMK3011	RMK3012	RMK3013	RMK3014	RMK3015	RMK3016	RMK3017
	€	50,50	50,70	52,-	52,70	55,50	58,50	59,90

Rahmentyp PLANAFIX STANDARD schwere Ausführung:

glanzverzinkt für robusten Einsatz und Schutz vor Korrosion, **einsatzfertig verschraubt**



Feldlast bis max. 1500 kg

Tiefe mm		300	400	500	600	700	800	1000
Regalrahmen		Für Feldlast bis max. 1500 kg						
Profil-Breite	mm	30	30	30	30	30	30	30
Höhe 2000	mm	RMK0001	RMK0002	RMK0003	RMK0004	RMK0005	RMK0006	RMK0007
	€	45,-	45,20	46,40	48,20	49,-	50,40	52,30
Höhe 2500	mm	RMK0011	RMK0012	RMK0013	RMK0014	RMK0015	RMK0016	RMK0017
	€	56,70	58,80	60,60	62,90	64,-	65,80	67,30
Höhe 3000	mm	RMK0021	RMK0022	RMK0023	RMK0024	RMK0025	RMK0026	RMK0027
	€	61,70	64,30	65,80	67,30	68,-	70,10	74,-

Rahmentyp PLANAFIX BUDGET Light leichte Ausführung:

zerlegt, glanzverzinkt für robusten Einsatz und Schutz vor Korrosion, **besonders preiswert**



Feldlast bis max. 650 kg

Tiefe mm		300	400	500	600	700	800	1000
Regalrahmen		Für Feldlast bis max. 650 kg						
Profil-Breite	mm	30	30	30	30	30	30	30
Höhe 2000	mm	RBK1001	RBK1002	RBK1003	RBK1004	RBK1005	RBK1006	RBK1007
	€	28,-	29,-	29,70	30,80	32,-	32,80	35,-
Höhe 2500	mm	RBK1011	RBK1012	RBK1013	RBK1014	RBK1015	RBK1016	RBK1017
	€	36,70	38,30	40,50	41,-	43,30	45,60	48,20

Rahmentyp PLANAFIX BUDGET schwere Ausführung:

zerlegt, glanzverzinkt für robusten Einsatz und Schutz vor Korrosion, **besonders preiswert**



Feldlast bis max. 1500 kg

Tiefe mm		300	400	500	600	700	800	1000
Regalrahmen		Für Feldlast bis max. 1500 kg						
Profil-Breite	mm	30	30	30	30	30	30	30
Höhe 2000	mm	RBK2071	RBK2001	RBK2002	RBK2003	RBK2072	RBK2073	RBK2074
	€	32,10	34,-	34,50	36,-	36,70	38,-	42,40
Höhe 2500	mm	RBK2075	RBK2005	RBK2006	RBK2007	RBK2076	RBK2077	RBK2078
	€	41,-	43,20	44,90	46,60	49,40	50,80	53,30
Höhe 3000	mm	RBK2009	RBK2010	RBK2011	RBK2012	RBK2079	RBK2080	RBK2081
	€	49,70	47,80	49,-	51,60	53,-	53,80	58,50

10 Farben preisgleich

Bitte jede Bestell-Nr. mit Farb-Nr. ergänzen.

- KRIEG graugrün HF 0001
- resedagrün RAL 6011
- lichtgrau RAL 7035
- lichtblau RAL 5012
- rubinrot RAL 3003
- wasserblau RAL 5021
- anthrazit RAL 7016
- rotorange RAL 2001
- brillantblau RAL 5007
- alusilber ähnlich RAL 9006

KRIEG-Holzverbund-Fachböden
- die millionenfach bewährten -

mit den 5 bekannten Vorteilen:

- Echtholzkonstruktion
- Schonend zum Lagergut
- Lärmdämfend
- Beidseitig einsetzbar
- Keine Korrosion
- Millionenfach bewährt

Alle Tragkräfte gelten nur bei gleichmäßig verteilter Last



Fachboden Nr. 22 — Für alle leichten Lagergüter

Tragkraft 30–120 kg

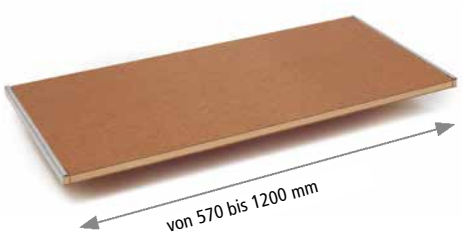

Fachboden Nr. 29 — Für alle schweren Lagergüter

Tragkraft 80–200 kg

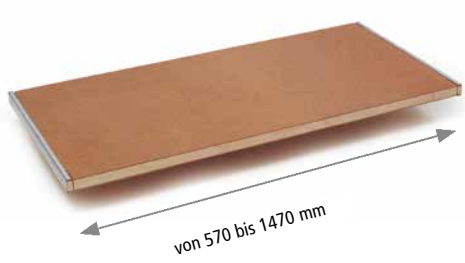

Einmalige Einstellkosten pro individuellem Holzverbundboden pro Sorte und Größe

TPK0709 **€ 56,10**

Fachbodentiefe mm		300	400	500	600	700	800	1000
Nr. 22 für leichtes Lagergut								
Fachbodenhöhe	mm				**22**			
Fachbodenbreite	mm				600–750			
lichte Fachbodenbreite	mm				570–720			
Fachlast	kg	50	80	100	100	100	110	120
		RFK0701	RFK0702	RFK0703	RFK0704	RFK0705	RFK0706	RFK0707
	€	**16,90**	**18,70**	**22,90**	**25,80**	**29,70**	**32,60**	**37,10**
Fachbodenbreite	mm				800–950			
lichte Fachbodenbreite	mm				770–920			
Fachlast	kg	50	80	100	100	100	110	120
		RFK0711	RFK0712	RFK0713	RFK0714	RFK0715	RFK0716	RFK0717
	€	**19,20**	**22,-**	**25,90**	**27,50**	**29,10**	**37,50**	**38,20**
Fachbodenbreite	mm				1050–1200			
lichte Fachbodenbreite	mm				1020–1170			
Fachlast	kg	30	40	50	60	70	80	100
		RFK0721	RFK0722	RFK0723	RFK0724	RFK0725	RFK0726	RFK0727
	€	**23,10**	**27,-**	**34,40**	**37,10**	**39,20**	**40,30**	**50,50**
Nr. 29 für schweres Lagergut								
Fachbodenhöhe	mm				**29**			
Fachbodenbreite	mm				600–750			
lichte Fachbodenbreite	mm				570–720			
Fachlast	kg	120	140	200	200	200	200	250
		RFK0751	RFK0752	RFK0753	RFK0754	RFK0755	RFK0756	RFK0757
	€	**20,60**	**22,40**	**26,90**	**30,80**	**35,-**	**38,20**	**44,90**
Fachbodenbreite	mm				800–950			
lichte Fachbodenbreite	mm				770–920			
Fachlast	kg	120	140	200	200	200	200	250
		RFK0761	RFK0762	RFK0763	RFK0764	RFK0765	RFK0766	RFK0767
	€	**21,40**	**25,10**	**29,90**	**34,-**	**35,-**	**37,10**	**49,40**
Fachbodenbreite	mm				1050–1200			
lichte Fachbodenbreite	mm				1020–1170			
Fachlast	kg	–	100	120	140	170	200	200
		–	RFK0772	RFK0773	RFK0774	RFK0775	RFK0776	RFK0777
	€	–	**29,10**	**31,40**	**40,50**	**41,60**	**46,-**	**59,50**
Fachbodenbreite	mm				1300–1500			
lichte Fachbodenbreite	mm				1270–1470			
Fachlast	kg	–	70	100	120	130	140	160
		–	RFK0782	RFK0783	RFK0784	RFK0785	RFK0786	RFK0787
	€	–	**32,60**	**37,10**	**42,40**	**50,50**	**60,60**	**78,-**

Regalverstrebungen

Ausführung



Diagonalverstrebung
verzinkt
für jedes 2. Regalfeld erforderlich

lichte Regalfeldbreite mm		570-720	770-920	1020-1170	1270-1470
für Regalrahmen-Höhen					
1050–1450 mm		RPK2008	RPK2007	RPK2006	RPK2005
	€	**13,50**	**13,50**	**14,20**	**14,20**
1550–1950 mm		RPK2021	RPK2022	RPK2023	RPK2024
	€	**13,50**	**13,50**	**13,10**	**14,20**
2050–2450 mm		RPK2021	RPK2022	RPK2023	RPK2024
	€	**13,50**	**13,50**	**13,10**	**14,20**
2550–2950 mm		RPK2004	RPK2003	RPK2002	RPK2001
	€	**25,80**	**25,80**	**25,80**	**25,80**

KRIEG-Sonder-Regalkomponenten

für die individuelle Regalzusammenstellung

Feldlast bis 1500 kg
Fachlast bis 200 kg

Regal-Info

KRIEG bietet Ihnen mit diesen Regalkomponenten alle Möglichkeiten für eine optimale Raumanpassung sowohl in Raumhöhe wie auch in der Raumlänge.

Für besonders schwierige Fälle steht Ihnen unser Fachpersonal im Innen- wie auch im Außendienst gerne zur Verfügung.

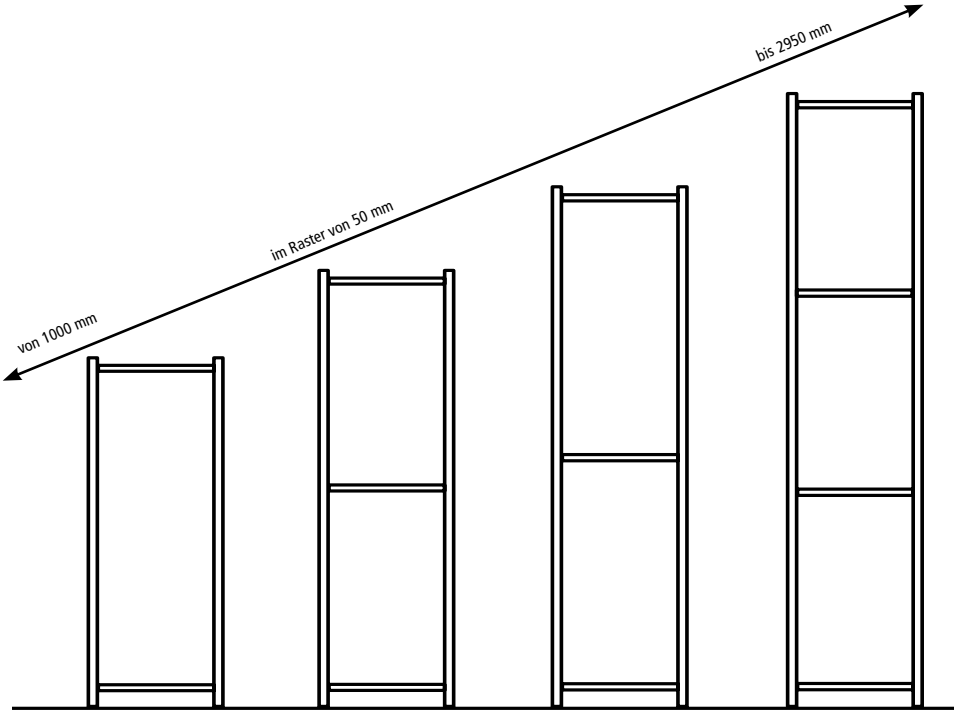

10 Farben preisgleich

Bitte jede Bestell-Nr. mit Farb-Nr. ergänzen.

- KRIEG graugrün HF 0001
- resedagrün RAL 6011
- lichtgrau RAL 7035
- lichtblau RAL 5012
- rubinrot RAL 3003
- wasserblau RAL 5021
- anthrazit RAL 7016
- rotorange RAL 2001
- brillantblau RAL 5007
- alusilber ähnlich RAL 9006

Technische Produkt-Info

Ständerrahmen
PREMIUM aufstellfertig verschweißt in 10 Farben preisgleich lieferbar.

Höhe 1050–2950 mm
Tiefen 300–1000 mm
Feldlast 1500 kg
Höhenverstellung
Rasterabstand 50 mm im Bereich von Tiefenstreben 100 mm

Verzinkte Bodenplatten zum aufdübeln.

Ständer 1
Ständerhöhe
1050–1450 mm

Ständer 2
Ständerhöhe
1550–1950 mm

Ständer 3
Ständerhöhe
2050–2450 mm

Ständer 4
Ständerhöhe
2550–2950 mm



Feldlast bis max. 1500 kg

Rahmentyp PLANAFIX PREMIUM:

pulverbeschichtet in 10 preisgleichen Farben, aufstellfertig verschweißt

Tiefe mm		300	400	500	600	700	800	1000
Regalrahmen		Für Feldlast bis max. 1500 kg						
Profil-Breite	mm	30	30	30	30	30	30	30
Ständer 1								
Ständerhöhe		RPK0601	RPK0602	RPK0603	RPK0604	RPK0605	RPK0606	RPK0607
1050–1450 mm	€	46,60	53,80	57,10	58,50	60,60	64,-	73,-
Ständer 2								
Ständerhöhe		RPK0611	RPK0612	RPK0613	RPK0614	RPK0615	RPK0616	RPK0617
1550–1950 mm	€	58,50	59,50	60,60	61,70	80,80	87,50	85,20
Ständer 3								
Ständerhöhe		RPK0621	RPK0622	RPK0623	RPK0624	RPK0625	RPK0626	**RPK0627**
2050–2450 mm	€	64,-	66,20	73,-	77,50	86,50	87,50	89,80
Ständer 4								
Ständerhöhe		–	RPK0632	RPK0633	RPK0634	RPK0635	RPK0636	**RPK0637**
2550–2950 mm	€	–	73,-	77,50	86,50	102,10	107,70	114,60
Einmalige Einstellkosten				RPK0609				
	€			59,50				

Bestellen leicht gemacht.

1. Regalrahmen:
Gewünschte Regalrahmenhöhe im Raster von 50 mm ermitteln, d.h. lichte Raumhöhe beträgt 1890 mm = max. Regalrahmenhöhe 1850 mm. Bestell-Nr. wie folgt ermitteln und angeben.
Beispiel

Ermittelte Rahmenhöhe beträgt 1850 mm, Fachbodentiefe 500 mm, Ständerfarbe lichtgrau RAL 7035 ergibt folgende Bestell-Nr. **RPK0613.1850.7035** oder einfach Bestell-Nr. **RPK0613** und Höhe und Farbe angeben.

2. Holzverbund-Fachböden
Gewünschte Fachbodenbreite in mm ermitteln, d.h. lichtes Raummaß beträgt 1240 mm = max. gesamtes Fachbodenmaß 1210 mm entspricht lichtes Fachbodenmaß 1180 mm.
Beispiel
Ermittelte Fachbodengesamtbreite beträgt 1210 mm, Fachbodentiefe 500 mm, gewünschte Tragkraft 200 kg ergibt folgende Bestell-Nr. **RFK0773.1210.**

Bitte beachten:
Zwischen der lichten und der Gesamtfachbodenbreite beträgt die Differenz immer 30 mm.

3. Regalverstebungen
Diagonalverstrebung verzinkt
für einseitige Regalbestückung.

Längsverbinder verzinkt oder pulverbeschichtet in Ständerfarbe für beidseitige Regalbestückung.

Oder einfach eine Handskizze mit den erforderlichen Maßen an KRIEG schicken und Sie erhalten umgehend ein speziell auf Ihren Bedarf abgestimmtes Angebot.

KRIEG-Stahlfachbodenregale PLANAFIX

Step 1 Stahlblech-Fachboden

Made in Germany by KRIEG | 10 Jahre Garantie | TÜV Thüringen GS

Verzinkte Fachböden

Aus Stahlblech verzinkt, 40 mm stark, unempfindlich gegen Korrosion, längsseitig mit U-förmiger Sicherheitsabkantung.

Fachboden Nr. 40 Für leichte, unempfindliche Lagergüter **Seiten 598-601 und 608**

Tragkraft 100 kg

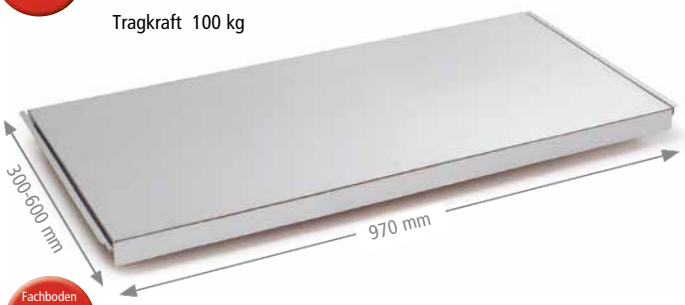

Fachboden Nr. 41 Für leichte Lagergüter, gelocht für Fachunterteilungen **Seite 608**

Tragkraft 100 kg

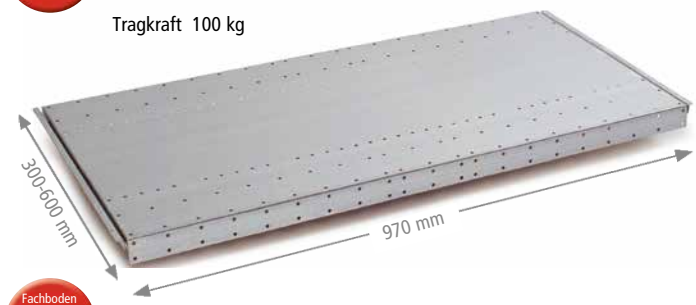

Fachboden Nr. 44 Für schwer, robuste Lagergüter **Seiten 602-603 und 608**

Tragkraft 200 kg



Fachboden Nr. 45 Für schwere Lagergüter, gelocht für Fachunterteilungen **Seite 608**

Tragkraft 200 kg

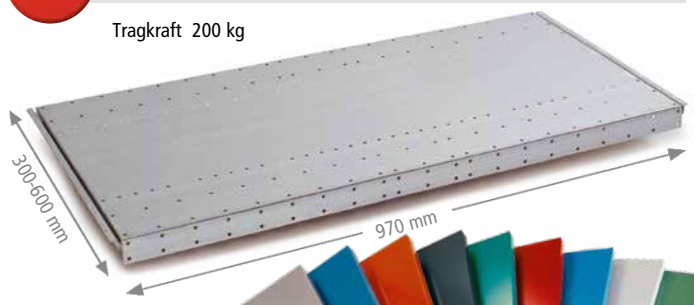

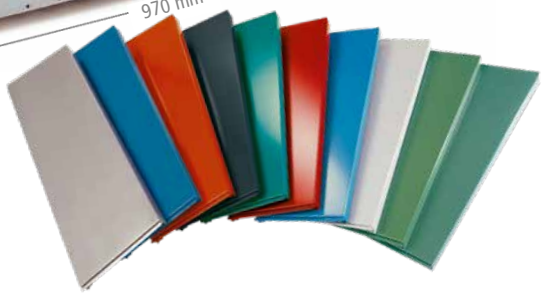

Pulverbeschichtete Fachböden

Aus Stahlblech verzinkt und anschließend pulverbeschichtet, 40 mm stark, besonders kratzfest, korrosionsbeständig, und lagergutschonend durch ca. 80 mm starke pulverbeschichtete Oberfläche, eingebrannt bei 180 Grad – preisgleich in 10 Farben, längsseitig mit U-förmiger Sicherheitsabkantung.

Fachboden Nr. 42 Für leichte Lagergüter – 10 Farben preisgleich **Seiten 590-594**

Tragkraft 100 kg



Fachboden Nr. 43 Für leichte Lagergüter, gelocht für Fachunterteilungen **Seite 608**

– 10 Farben preisgleich!
Tragkraft 100 kg

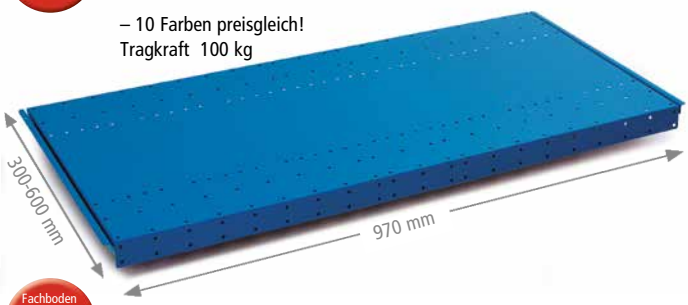

Fachboden Nr. 46 Für schwere Lagergüter – 10 Farben preisgleich **Seite 604-605 + 608**

Tragkraft 200 kg

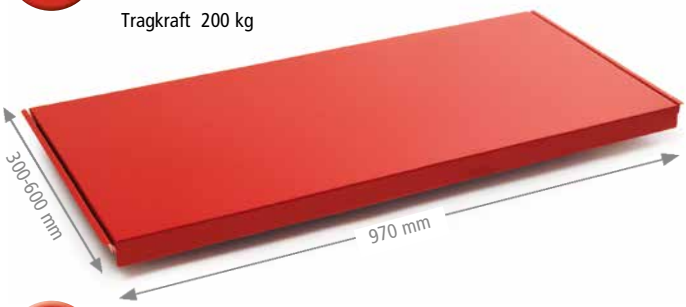

Fachboden Nr. 47 Für schwere Lagergüter, gelocht für Fachunterteilungen **Seite 608**

Tragkraft 200 kg

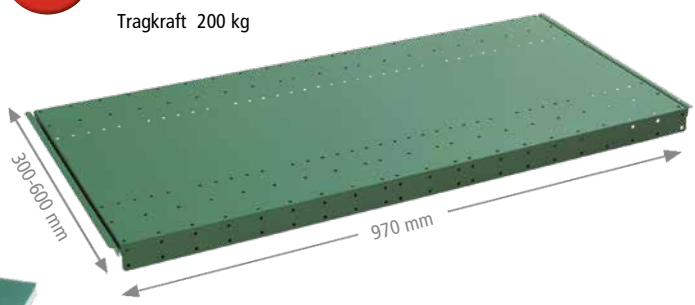

Mit Farbe gestalten!
Kombinieren Sie aus diesen 10 Farben – preisgleich!

Step 2
Regalrahmen auswählen

Sparen Sie Geld – aber nicht an der Qualität.
Wenn Sie sich für Ihren Fachboden entschieden haben, wählen Sie bitte – entsprechend der Büroumgebung – aus den 3 Rahmentypen aus:

10
Farben preisgleich

Bitte jede Bestell-Nr. mit Farb-Nr. ergänzen.

- KRIEG graugrün HF 0001
- resedagrün RAL 6011
- lichtgrau RAL 7035
- lichtblau RAL 5012
- rubinrot RAL 3003
- wasserblau RAL 5021
- anthrazit RAL 7016
- rotorange RAL 2001
- brillantblau RAL 5007
- alusilber ähnlich RAL 9006







PLANAFIX PREMIUM pulverbeschichtet

PLANAFIX PREMIUM ist das einzige verschweißte Regal auf dem Markt. Es ist stabil, massiv und gleichzeitig flexibel. Leicht zu montieren, einfach wieder abzubauen und kann jederzeit anderswo wieder aufgebaut werden. Und das ohne Qualitätseinbuße oder Verlust an Standfestigkeit.

Ganz in pulverbeschichtetem Stahlblech und erhältlich in **10 verschiedenen bunten Farben** ohne Aufpreis. So lebt jeder Arbeitsbereich auf.

PREMIUM Feldlast: 1500 kg

Sie müssen nur die Stifte einsetzen, dann den Fachboden und in ein paar Minuten ist Ihr Regal fertig. **That is performance.**

PLANAFIX STANDARD glanzverzinkt

Megaflex ist das Schwergewicht und das Arbeitspferd für alle Fälle.
Aus verzinktem Stahlblech, mit unseren patentierten Streben verstärkt und montiert von unseren erfahrenen Fachkräften. Dabei wird jedes Teil geprüft, jede Schraube inspiziert – so entsteht ein solides und funktionelles Regal.

Die kompromisslose Qualität und Funktionalität dieses Regals, unterstützt durch unsere Stahlgarantie, macht es zu einem **einsamen Spitzenreiter** unter den Top-Regalen.

STANDARD Feldlast: 1500 kg
STANDARD Light Feldlast: 650 kg

Nur ein paar Minuten, eine Handvoll Stifte und die dazugehörigen Fachböden – und ihr Regal ist „ready for action". **Nichts ist einfacher als das!**

PLANAFIX BUDGET glanzverzinkt

„Selbermachen und Sparen" – Dieses Regal ist aus verzinktem Stahlblech und wird stabilisiert durch die patentierten KRIEG-Streben. Mit Garantie.

BUDGET Feldlast: 1500 kg
BUDGET Light Feldlast: 650 kg

Einfacher werden Sie wohl nie ein **„Do it Your Self-Regal"** aufbauen können.
Sie brauchen nur einen elektrischen Schrauben-dreher und eine Handvoll Schrauben. **Fertig.**



Mit Farbe gestalten!
Kombinieren Sie aus diesen 10 Farben – preisgleich!



Der Fachboden – ganz einfach einzusetzen.



Bei KRIEG gibt es keine Kompromisse in der Qualität, der Funktionalität oder im akribisch genauen Finishing.
Das Resultat spricht für sich.

Leichte Fachboden-Steckregale PLANAFIX

komplett verzinkte Ausführung für preiswerte Lagerung

Feldlast 650 kg

Fachlast 100 kg



TOP-ANGEBOT

nur **235,-** €/St.

~~286,-~~ Sie sparen **51,- €**

Top-Angebot

- **Rahmentyp BUDGET light**
  mit Do-it-yourself-Montage
- Rahmen und Stahlböden verzinkt
- Feldlast 650 kg
- 2 Regalfelder
- Stecksystem bestehend aus Grund- und Anbauregal
- 10 Stahlblech-Fachböden Nr. 40
- Lichte Fachbodenbreite 970 mm
- Fachlast je Boden 100 kg
- Mit 3 Diagonalen

Gesamtregalmaße
Höhe 2000 mm, Breite 2030 mm, Tiefe 400 mm

TPK2028 **235,-**€/St.

Technische Produkt-Info

2 Ständerrahmen zur Auswahl

STANDARD light einsatzfertig verschraubt

BUDGET light zerlegte Anlieferung

- Höhe 2000–2500 mm
- Tiefe 300–600 mm
- Feldlast 650 kg
- U-Profil 30 mm breit
- Höhenverstellung Rasterabstand 50 mm
- im Bereich der Tiefenstreben Rasterabstand 100 mm
- Verzinkte Bodenplatten zum Aufdübeln

Regalgesamtlängen
Grundregal 1030 mm
Anbauregal 1000 mm

Stahlblech-Fachböden Nr. 40

- Lichte Fachbodenbreite 970 mm
- Bodenstärke 40 mm
- Fachlast 100 kg
- Verzinkte Ausführung

Mit Längsverbinder

Stabilisierungs-Alternative mit Diagonalen (Standard) oder Längsverbindungen anstelle von Diagonalen.

Vorteil: Beidseitiger Zugriff. Zeitersparnis durch eventuelles Durchgreifen. Lagergut kann durchgeschoben werden.





Made in Germany by KRIEG | 10 Jahre Garantie | 48h Versand

Sicherheit

Belastungsvorgaben: Traglastangaben haben nur Gültigkeit bei gleichmäßig verteilter Last.
Regale mit Höhen-/Tiefenverhältnis 5:1 sind gegen Kippen zu sichern. Wand- oder Fußverankerung notwendig.

Leichte Fachboden-Steckregale PLANAFIX

Fachbodenregal auch mit Längsverbinder für beidseitige Nutzung



Rahmentyp PLANAFIX STANDARD Light:

glanzverzinkt für robusten Einsatz und Schutz vor Korrosion,
einsatzfertig verschraubt



Feldlast				650 kg							
Ausführung		mit Diagonalen				mit Längsverbinder verzinkt			
Fachebenentiefe	mm	300	400	500	600	300	400	500	600
Fachlast je Boden	kg	100	100	100	100	100	100	100	100
lichte Fachbodenbreite	mm	970	970	970	970	970	970	970	970
Regalhöhe	Grundregal	RMK3110	RMK3111	RMK3112	RMK3113	RMK4370	RMK4371	RMK4372	RMK4373
2000 mm	€	182,60	200,90	218,60	244,20	195,-	213,10	231,20	256,30
5 Böden	Anbauregal	RMK3130	RMK3131	RMK3132	RMK3133	RMK4374	RMK4375	RMK4376	RMK4377
	€	139,20	155,90	173,-	196,80	145,-	146,80	179,60	203,10
Regalhöhe	Grundregal	RMK3170	RMK3171	RMK3172	RMK3173	RMK4378	RMK4379	RMK4380	RMK4381
2500 mm	€	224,10	246,80	270,40	297,50	235,70	259,-	282,-	310,-
6 Böden	Anbauregal	RMK3190	RMK3191	RMK3192	RMK3193	RMK4382	RMK4383	RMK4384	RMK4385
	€	169,20	190,-	210,90	238,90	175,60	197,50	218,-	245,-
Fachboden, extra		RFK0131	RFK0132	RFK0133	RFK0134	RFK0131	RFK0132	RFK0133	RFK0134
	€	19,10	22,40	26,-	30,10	19,10	22,40	26,-	30,10



Rahmentyp PLANAFIX BUDGET Light:

glanzverzinkt für robusten Einsatz und Schutz vor Korrosion,
zerlegt, besonders preiswert



Feldlast				650 kg							
Ausführung		mit Diagonalen				mit Längsverbinder verzinkt			
Fachebenentiefe	mm	300	400	500	600	300	400	500	600
Fachlast je Boden	kg	100	100	100	100	100	100	100	100
lichte Fachbodenbreite	mm	970	970	970	970	970	970	970	970
Regalhöhe	Grundregal	RBK1110	RBK1111	RBK1112	RBK1113	TPK2670	TPK2671	TPK2672	RBK2673
2000 mm	€	162,70	180,50	200,10	223,50	175,-	192,90	212,50	235,70
5 Böden	Anbauregal	RBK1130	RBK1131	RBK1132	RBK1133	RBK2674	RBK2675	RBK2676	RBK2677
	€	130,10	145,80	165,-	186,70	135,20	152,50	170,10	192,90
Regalhöhe	Grundregal	RBK1170	RBK1171	RBK1172	TPK1950	TPK0834	RBK2679	RBK2680	RBK2681
2500 mm	€	201,-	223,20	246,-	192,-	214,30	235,50	259,-	286,-
6 Böden	Anbauregal	RBK1190	RBK1191	RBK1192	RBK1193	RBK2682	RBK2683	RBK2684	RBK2685
	€	157,90	178,20	199,70	227,-	163,90	184,50	205,-	232,80
Fachboden, extra		RFK0131	RFK0132	RFK0133	RFK0134	RFK0131	RFK0132	RFK0133	RFK0134
	€	19,10	22,40	26,-	30,10	19,10	22,40	26,-	30,10

Für die individuelle Regalzusammenstellung in Verbindung mit optimaler Raumanpassung bietet Ihnen KRIEG auf 4 Seiten (Seiten 608-611) diverse Regaleinzelteile.
Wir haben auch keine Probleme bei Dachschrägen und sonstigen schwierigen Anpassungen.
Reichhaltiges Zubehör auf 4 Seiten (Seiten 614-617).



Regalrahmen Budget: Einfache Rahmenmmontage im Do-it-yourself-Verfahren.



Sie kennen das Wort „clinch" wahrscheinlich aus dem Boxsport. In der KRIEG-Fertigung werden Regalstrebe und Knotenwinkel zu einem Strebenelement verclincht. Dies ist die Basis für die Regalrahmen STANDARD und BUDGET.



Ausführungen mit Längsverbindungen ermöglichen die beidseitige Beschickung des Regals. Die Diagonal-Verstrebung entfällt.

Fachböden und Regalrahmen für individuelle Regale auf Seite 608-611

Praxisbewährtes Zubehör finden Sie auf den Seiten 614-617

Mittelschwere Fachboden-Steckregale PLANAFIX

3 Rahmenständer zur Auswahl mit verzinkten Fachböden

Feldlast 1500 kg | **Fachlast 100 kg**

10 Farben preisgleich

Bitte jede Bestell-Nr. mit Farb-Nr. ergänzen.

48h KRIEG graugrün HF 0001

resedagrün RAL 6011

lichtgrau RAL 7035

lichtblau RAL 5012

rubinrot RAL 3003

wasserblau RAL 5021

anthrazit RAL 7016

rotorange RAL 2001

48h brillantblau RAL 5007

alusilber ähnlich RAL 9006



TOP-ANGEBOT

nur **265,-** €/St.

~~343,-~~ Sie sparen **78,- €**

Top-Angebot

- **Rahmentyp BUDGET** mit Do-it-yourself-Montage
- Rahmen und Stahlböden verzinkt
- Feldlast 1500 kg
- 2 Regalfelder
- Stecksystem bestehend aus Grund- und Anbauregal
- 10 Stahlblech-Fachböden Nr. 40
- Lichte Fachbodenbreite 970 mm
- Fachlast je Boden 100 kg
- Mit 3 Diagonalen

Gesamtregalmaße
Höhe 2000 mm, Breite 2030 mm, Tiefe 400 mm

TPK2065 **265,- €/St.**

Technische Produkt-Info

3 Ständerrahmen zur Auswahl

PREMIUM aufstellfertig verschweißt, in 10 Farben preisgleich lieferbar

STANDARD einsatzfertig verschraubt

BUDGET zerlegte Anlieferung

- Höhe 2000–3000 mm
- Tiefe 300–600 mm
- Feldlast 1500 kg
- U-Profil 30 mm breit
- Höhenverstellung Rasterabstand 50 mm
- im Bereich der Tiefenstreben Rasterabstand 100 mm
- Verzinkte Bodenplatten zum Aufdübeln

Regalgesamtlängen
Grundregal 1030 mm
Anbauregal 1000 mm

Stahlblech-Fachböden Nr. 40

- Lichte Fachbodenbreite 970 mm
- Bodenstärke 40 mm
- Fachlast 100 kg
- Verzinkte Ausführung

Mit Längsverbinder

Stabilisierungs-Alternative mit Diagonalen (Standard) oder Längsverbindungen anstelle von Diagonalen.

Vorteil: Beidseitiger Zugriff. Zeitersparnis durch eventuelles Durchgreifen. Lagergut kann durchgeschoben werden.





Made in Germany by KRIEG | 10 Jahre Garantie | 48h Versand

Sicherheit

Belastungsvorgaben: Traglastangaben haben nur Gültigkeit bei gleichmäßig verteilter Last.
Regale mit Höhen-/Tiefenverhältnis 5:1 sind gegen Kippen zu sichern. Fußverankerung notwendig.

Mittelschwere Fachboden-Steckregale PLANAFIX

Fachbodenregal auch mit Längsverbinder für beidseitige Nutzung

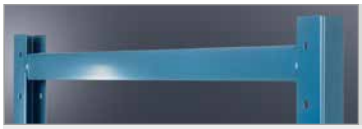

Rahmentyp PLANAFIX PREMIUM:

pulverbeschichtet in 10 preisgleichen Farben, aufstellfertig verschweißt



Feldlast		1500 kg				1500 kg			
Ausführung		mit Diagonalen				mit Längsverbinder verzinkt			
Fachebenentiefe	mm	300	400	500	600	300	400	500	600
Fachlast je Boden	kg	100	100	100	100	100	100	100	100
lichte Fachbodenbreite	mm	970	970	970	970	970	970	970	970
Regalhöhe	Grundregal	RPK1017	RPK1018	RPK1019	RPK1020	RPK2555	RPK2556	RPK2557	RPK2558
2000 mm	€	218,80	237,90	254,-	280,50	260,80	279,90	297,10	323,70
5 Böden	Anbauregal	RPK1117	RPK1118	RPK1119	RPK1120	RPK2559	RPK2560	RPK2561	RPK2562
	€	158,20	174,10	190,90	215,40	178,20	195,50	212,40	236,70
Regalhöhe	Grundregal	RPK1317	RPK1318	RPK1319	RPK1320	RPK2563	RPK2564	RPK2565	RPK2566
2500 mm	€	261,70	286,-	307,50	338,-	305,-	327,80	350,-	381,50
6 Böden	Anbauregal	RPK1417	RPK1418	RPK1419	RPK1420	RPK2567	RPK2568	RPK2569	RPK2570
	€	188,-	209,90	230,-	259,-	209,60	230,60	251,20	280,40
Regalhöhe	Grundregal	RPK1617	RPK1618	RPK1619	RPK1620	RPK2571	RPK2572	RPK2573	RPK2574
3000 mm	€	309,60	335,60	362,10	396,30	356,80	382,30	409,10	443,20
7 Böden	Anbauregal	RPK1717	RPK1718	RPK1719	RPK1720	RPK2575	RPK2576	RPK2577	RPK2578
	€	221,60	245,40	270,30	303,-	246,80	268,90	294,-	326,40
Fachboden, extra		RFK0131	RFK0132	RFK0133	RFK0134	RFK0131	RFK0132	RFK0133	RFK0134
	€	19,10	22,40	26,-	30,10	19,10	22,40	26,-	30,10



Rahmentyp PLANAFIX STANDARD:

glanzverzinkt für robusten Einsatz und Schutz vor Korrosion, **einsatzfertig verschraubt**



Feldlast		1500 kg				1500 kg			
Ausführung		mit Diagonalen				mit Längsverbinder verzinkt			
Fachebenentiefe	mm	300	400	500	600	300	400	500	600
Fachlast je Boden	kg	100	100	100	100	100	100	100	100
lichte Fachbodenbreite	mm	970	970	970	970	970	970	970	970
Regalhöhe	Grundregal	RMK2109	RMK2110	RMK2111	RMK2112	RMK4545	RMK4546	RMK4547	RMK4548
2000 mm	€	197,50	215,20	232,40	258,20	238,90	256,30	275,-	299,50
5 Böden	Anbauregal	RMK2129	RMK2130	RMK2131	RMK2132	RMK4549	RMK4550	RMK4551	RMK4552
	€	146,40	163,20	180,10	204,10	167,30	183,70	202,-	224,60
Regalhöhe	Grundregal	RMK2169	RMK2170	RMK2171	RMK2172	RMK4553	RMK4554	RMK4555	RMK4556
2500 mm	€	240,30	263,-	285,90	317,60	281,40	304,-	327,-	358,90
6 Böden	Anbauregal	RMK2189	RMK2190	RMK2191	RMK2192	RMK4557	RMK4558	RMK4559	RMK4560
	€	177,10	198,20	219,50	248,90	198,10	218,80	240,-	269,30
Regalhöhe	Grundregal	RMK2220	RMK2230	RMK2231	RMK2232	RMK4561	RMK4562	RMK4563	RMK4564
3000 mm	€	281,30	308,40	334,80	370,40	327,70	354,90	381,50	416,40
7 Böden	Anbauregal	RMK2240	RMK2250	RMK2251	RMK2252	RMK4565	RMK4566	RMK4567	RMK4568
	€	207,-	232,10	257,-	289,70	230,60	255,40	279,90	313,-
Fachboden, extra		RFK0131	RFK0132	RFK0133	RFK0134	RFK0131	RFK0132	RFK0133	RFK0134
	€	19,10	22,40	26,-	30,10	19,10	22,40	26,-	30,10



Rahmentyp PLANAFIX BUDGET:

glanzverzinkt für robusten Einsatz und Schutz vor Korrosion, **zerlegt, besonders preiswert**



Feldlast		1500 kg				1500 kg			
Ausführung		mit Diagonalen				mit Längsverbinder verzinkt			
Fachebenentiefe	mm	300	400	500	600	300	400	500	600
Fachlast je Boden	kg	100	100	100	100	100	100	100	100
lichte Fachbodenbreite	mm	970	970	970	970	970	970	970	970
Regalhöhe	Grundregal	RBK2109	RBK2110	RBK2111	RBK2112	RBK2845	RBK2846	RBK2847	RBK2848
2000 mm	€	172,20	190,20	209,90	233,20	213,30	231,70	250,10	275,-
5 Böden	Anbauregal	RBK2129	RBK2130	RBK2131	RBK2132	RBK2849	RBK2850	RBK2851	RBK2852
	€	133,80	150,70	168,30	191,70	153,80	171,40	189,-	212,40
Regalhöhe	Grundregal	RBK2169	RBK2170	RBK2171	RBK2172	RBK2853	RBK2854	RBK2855	RBK2856
2500 mm	€	208,40	232,30	255,-	287,30	249,70	273,60	296,20	327,80
6 Böden	Anbauregal	RBK2189	RBK2190	RBK2191	RBK2192	RBK2857	RBK2858	RBK2859	RBK2860
	€	161,-	182,60	204,-	233,-	181,80	204,20	224,50	253,80
Regalhöhe	Grundregal	RBK2286	RBK2230	RBK2231	RBK2232	RBK2861	RBK2862	RBK2863	RBK2864
3000 mm	€	257,-	275,60	301,40	337,20	303,70	322,10	347,60	383,60
7 Böden	Anbauregal	RBK2287	RBK2250	RBK2251	RBK2252	RBK2865	RBK2866	RBK2867	RBK2868
	€	195,40	216,60	240,-	273,60	219,-	238,70	263,20	297,-
Fachboden, extra		RFK0131	RFK0132	RFK0133	RFK0134	RFK0131	RFK0132	RFK0133	RFK0134
	€	19,10	22,40	26,-	30,10	19,10	22,40	26,-	30,10

Fachböden und Regalrahmen für individuelle Regale auf Seite 608-611

Praxisbewährtes Zubehör finden Sie auf den Seiten 614-617

Schwere Fachboden-Steckregale PLANAFIX

für schwere und robuste Lagergüter

Feldlast 1500 kg | **Fachlast 200 kg**

10 Farben preisgleich

Bitte jede Bestell-Nr. mit Farb-Nr. ergänzen.

48h KRIEG graugrün HF 0001

resedagrün RAL 6011

lichtgrau RAL 7035

lichtblau RAL 5012

rubinrot RAL 3003

wasserblau RAL 5021

anthrazit RAL 7016

rotorange RAL 2001

48h brillantblau RAL 5007

alusilber ähnlich RAL 9006



TOP-ANGEBOT

nur **572,-** €/St.

~~702,-~~ Sie sparen **130,- €**

Top-Angebot

- **Rahmentyp PREMIUM** verschweißt, pulverbeschichtet
- In 10 Farben preisgleich lieferbar
- Feldlast 1500 kg
- 3 Regalfelder
- Stecksystem bestehend aus einem Grund- und zwei Anbauregalen
- 15 Stahlblech-Fachböden Nr. 44, verzinkt
- Lichte Fachbodenbreite 970 mm
- Fachlast je Boden 200 kg
- Mit 4 Diagonalen

Gesamtregalmaße
Höhe 2000 mm, Breite 3030 mm, Tiefe 500 mm

Bitte Bestell-Nr. mit gewünschter Farb-Nr. ergänzen

TPK2036 **572,-€**/St.

Technische Produkt-Info

3 Ständerrahmen zur Auswahl
PREMIUM verschweißt, pulverbeschichtet in 10 Farben preisgleich lieferbar
STANDARD einsatzfertig verschraubt
BUDGET zerlegte Anlieferung

- Höhe 2000–3000 mm
- Tiefe 300–600 mm
- Feldlast 1500 kg
- U-Profil 30 mm breit
- Höhenverstellung Rasterabstand 50 mm
- im Bereich der Tiefenstreben Rasterabstand 100 mm
- Verzinkte Bodenplatten zum Aufdübeln

Regalgesamtlängen
Grundregal 1030 mm
Anbauregal 1000 mm

Stahlblech-Fachböden Nr. 44

- Lichte Fachbodenbreite 970 mm
- Bodenstärke 40 mm
- Fachlast 200 kg
- Verzinkte Ausführung

Mit Längsverbinder

Stabilisierungs-Alternative mit Diagonalen (Standard) oder Längsverbindungen anstelle von Diagonalen.

Vorteil: Beidseitiger Zugriff. Zeitersparnis durch eventuelles Durchgreifen. Lagergut kann durchgeschoben werden.

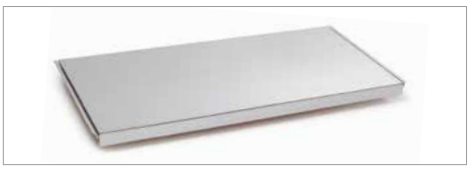



Made in Germany by KRIEG | 10 Jahre Garantie | 48h Versand

Sicherheit

Belastungsvorgaben: Traglastangaben haben nur Gültigkeit bei gleichmäßig verteilter Last.
Regale mit Höhen-/Tiefenverhältnis 5:1 sind gegen Kippen zu sichern. Fußverankerung notwendig.

Schwere Fachboden-Steckregale PLANAFIX

Fachbodenregale auch mit Längsverbinder für beidseitige Nutzung



Rahmentyp PLANAFIX PREMIUM:

pulverbeschichtet in 10 preisgleichen Farben, aufstellfertig verschweißt,



Feldlast		1500 kg				1500 kg			
Ausführung		mit Diagonalen				mit Längsverbinder verzinkt			
Fachebenentiefe	mm	300	400	500	600	300	400	500	600
Fachlast je Boden	kg	200	200	200	200	200	200	200	200
lichte Fachbodenbreite	mm	970	970	970	970	970	970	970	970
Regalhöhe	Grundregal	RPK1021	RPK1022	RPK1023	RPK1024	RPK2579	RPK2580	RPK2581	RPK2582
2000 mm	€	234,90	252,80	275,10	296,20	277,50	295,70	318,80	338,50
5 Böden	Anbauregal	RPK1121	RPK1122	RPK1123	RPK1124	RPK2583	RPK2584	RPK2585	RPK2586
	€	173,30	190,-	211,70	230,50	194,50	211,10	233,40	252,50
Regalhöhe	Grundregal	RPK1321	RPK1322	RPK1323	RPK1324	RPK2587	RPK2588	RPK2589	RPK2590
2500 mm	€	281,40	304,-	331,70	357,-	324,20	347,90	374,40	399,40
6 Böden	Anbauregal	RPK1421	RPK1422	RPK1423	RPK1424	RPK2591	RPK2592	RPK2593	RPK2594
	€	207,60	228,20	255,-	277,30	229,10	249,60	276,10	298,-
Regalhöhe	Grundregal	RPK1621	RPK1622	RPK1623	RPK1624	RPK2595	RPK2596	RPK2597	RPK2598
3000 mm	€	332,90	358,-	392,80	417,50	380,40	404,20	437,60	464,60
7 Böden	Anbauregal	RPK1721	RPK1722	RPK1723	RPK1724	RPK2599	RPK2600	RPK2601	RPK2602
	€	244,70	267,40	300,80	323,20	268,20	291,80	323,-	347,30
Fachboden, extra		RFK0171	RFK0172	RFK0173	RFK0174	RFK0171	RFK0172	RFK0173	RFK0174
	€	22,30	25,40	29,70	32,50	22,30	25,40	29,70	32,50



Rahmentyp PLANAFIX STANDARD:

glanzverzinkt für robusten Einsatz und Schutz vor Korrosion, **einsatzfertig verschraubt**



Feldlast		1500 kg				1500 kg			
Ausführung		mit Diagonalen				mit Längsverbinder verzinkt			
Fachebenentiefe	mm	300	400	500	600	300	400	500	600
Fachlast je Boden	kg	200	200	200	200	200	200	200	200
lichte Fachbodenbreite	mm	970	970	970	970	970	970	970	970
Regalhöhe	Grundregal	RMK2229	RMK2280	RMK2281	RMK2282	RMK4569	RMK4570	RMK4571	RMK4572
2000 mm	€	213,70	231,20	253,30	273,60	255,80	272,10	294,60	315,-
5 Böden	Anbauregal	RMK2299	RMK2300	RMK2301	RMK2302	RMK4573	RMK4574	RMK4575	RMK4576
	€	162,80	179,-	200,90	219,10	182,80	199,60	221,40	239,70
Regalhöhe	Grundregal	RMK2339	RMK2340	RMK2341	RMK2342	RMK4577	RMK4578	RMK4579	RMK4580
2500 mm	€	260,-	281,60	310,90	335,70	301,40	323,10	352,20	378,20
6 Böden	Anbauregal	RMK2359	RMK2360	RMK2361	RMK2362	RMK4581	RMK4582	RMK4583	RMK4584
	€	197,-	217,-	244,50	267,-	217,80	237,70	265,-	287,30
Regalhöhe	Grundregal	RMK2403	RMK2400	RMK2401	RMK2402	RMK4585	RMK4586	RMK4587	RMK4588
3000 mm	€	305,-	330,80	364,-	391,-	351,-	378,20	409,60	437,-
7 Böden	Anbauregal	RMK2423	RMK2420	RMK2421	RMK2422	RMK4589	RMK4590	RMK4591	RMK4592
	€	230,50	254,80	285,90	311,20	254,80	277,40	309,10	334,-
Fachboden, extra		RFK0171	RFK0172	RFK0173	RFK0174	RFK0171	RFK0172	RFK0173	RFK0174
	€	22,30	25,40	29,70	32,50	22,30	25,40	29,70	32,50



Rahmentyp PLANAFIX BUDGET:

glanzverzinkt für robusten Einsatz und Schutz vor Korrosion, **zerlegt, besonders preiswert**



Feldlast		1500 kg				1500 kg			
Ausführung		mit Diagonalen				mit Längsverbinder verzinkt			
Fachebenentiefe	mm	300	400	500	600	300	400	500	600
Fachlast je Boden	kg	200	200	200	200	200	200	200	200
lichte Fachbodenbreite	mm	970	970	970	970	970	970	970	970
Regalhöhe	Grundregal	RBK2229	RBK2280	RBK2281	TPK1963	RBK2869	RBK2870	RBK2871	RBK2872
2000 mm	€	188,80	206,-	229,70	181,-	230,-	247,20	270,90	289,70
5 Böden	Anbauregal	RBK2299	RBK2300	RBK2301	RBK2302	RBK2873	RBK2874	RBK2875	RBK2876
	€	150,40	166,40	189,70	206,80	171,-	187,-	209,80	227,80
Regalhöhe	Grundregal	RBK2339	RBK2340	RBK2341	RBK2342	RBK2877	RBK2878	RBK2879	RBK2880
2500 mm	€	228,20	251,-	279,80	304,90	270,40	292,80	320,80	345,50
6 Böden	Anbauregal	RBK2359	RBK2360	RBK2361	RBK2362	RBK2881	RBK2882	RBK2883	RBK2884
	€	181,30	202,-	229,-	251,20	201,90	222,10	249,60	271,70
Regalhöhe	Grundregal	RBK2288	RBK2400	RBK2401	RBK2402	RBK2885	RBK2886	RBK2887	RBK2888
3000 mm	€	280,30	297,-	331,-	359,-	327,70	344,10	376,70	404,60
7 Böden	Anbauregal	RBK2289	RBK2420	RBK2421	RBK2422	RBK2889	RBK2890	RBK2891	RBK2892
	€	218,60	237,70	269,-	294,60	241,60	261,50	292,80	318,80
Fachboden, extra		RFK0171	RFK0172	RFK0173	RFK0174	RFK0171	RFK0172	RFK0173	RFK0174
	€	22,30	25,40	29,70	32,50	22,30	25,40	29,70	32,50

Fachböden und Regalrahmen für individuelle Regale auf Seite 608-611

Praxisbewährtes Zubehör finden Sie auf den Seiten 614-617

Fachboden-Steckregale PLANAFIX Grey

Der Klassiker für das gewohnte Arbeitsumfeld

Feldlast 1500 kg

Fachlast 100+200 kg



TOP-ANGEBOT

nur **445,-** €/St.

~~517,-~~ Sie sparen **72,- €**

Top-Angebot

- **Rahmentyp PREMIUM verschweißt, pulverbeschichtet**
- Rahmen und Stahlböden in lichtgrau RAL 7035
- Feldlast 1500 kg
- 2 Regalfelder
- Stecksystem bestehend aus Grund- und Anbauregal
- 10 Stahlblech-Fachböden Nr. 42
- Lichte Fachbodenbreite 970 mm
- Fachlast je Boden 100 kg
- Mit 3 Diagonalen

Gesamtregalmaße
Höhe 2000 mm, Breite 2030 mm, Tiefe 500 mm

Bitte Bestell-Nr. mit gewünschter Farb-Nr. ergänzen

TPK2041 445,- €/St.

Technische Produkt-Info

Rahmentyp PREMIUM
verschweißt, pulverbeschichtet
in lichtgrau RAL 7035

- Höhe 2000–3000 mm
- Tiefe 300–600 mm
- Feldlast 1500 kg
- U-Profil 30 mm breit
- Höhenverstellung Rasterabstand 50 mm
- im Bereich der Tiefenstreben Rasterabstand 100 mm
- Verzinkte Bodenplatten zum Aufdübeln

Regalgesamtlängen
Grundregal 1030 mm
Anbauregal 1000 mm

Stahlblech-Fachböden Nr. 42 + 46

- Pulverbeschichtet in lichtgrau RAL 7035
- Lichte Fachbodenbreite 970 mm
- Bodenstärke 40 mm
- Fachlast 100 und 200 kg
- Nr. 42 Fachlast 100 kg
- Nr. 46 Fachlast 200 kg

Mit Längsverbinder

Stabilisierungs-Alternative mit Diagonalen (Standard) oder Längsverbindungen anstelle von Diagonalen.

Vorteil: Beidseitiger Zugriff. Zeitersparnis durch eventuelles Durchgreifen. Lagergut kann durchgeschoben werden.





Sicherheit

Belastungsvorgaben: Traglastangaben haben nur Gültigkeit bei gleichmäßig verteilter Last.
Regale mit Höhen-/Tiefenverhältnis 5:1 sind gegen Kippen zu sichern. Fußverankerung notwendig.

Made in Germany by KRIEG | 10 Jahre Garantie | 48h Versand

Fachboden-Steckregale PLANAFIX Grey

Rahmen und Stahlfachböden pulverbeschichtet



Rahmentyp PLANAFIX PREMIUM

pulverbeschichtet in lichtgrau RAL 7035, aufstellfertig verschweißt



Feldlast		1500 kg mit Diagonalen verzinkt				1500 kg mit Längsverbinder verzinkt			
Ausführung									
Fachebenentiefe	mm	300	400	500	600	300	400	500	600
Fachlast je Boden	kg	100	100	100	100	100	100	100	100
Fachebenenlänge	mm	970	970	970	970	970	970	970	970
Regalhöhe 2000 mm, 5 Böden	Grundregal	TPK0796	RPK2119	RPK2125	RPK2131	TPK1065	RPK1066	RPK1067	RPK1068
	€	233,10	263,20	290,70	335,60	271,60	301,90	329,-	373,70
	Anbauregal	TPK2116	RPK2122	RPK2128	RPK2134	TPK1165	RPK1166	RPK1167	RPK1168
	€	177,30	206,50	233,40	276,20	197,10	225,70	252,80	295,70
Regalhöhe 2500 mm, 6 Böden	Grundregal	TPK2114	RPK2120	RPK2126	RPK2132	TPK1265	RPK1266	RPK1267	RPK1268
	€	279,80	316,40	350,10	403,60	318,10	353,50	389,-	442,10
	Anbauregal	TPK2117	RPK2123	RPK2129	RPK2135	TPK1365	RPK1366	RPK1367	RPK1368
	€	212,20	247,70	281,-	332,30	232,50	267,20	300,80	351,20
Regalhöhe 3000 mm, 7 Böden	Grundregal	TPK2115	RPK2121	RPK2127	RPK2133	TPK1465	TPK1466	RPK1467	RPK1468
	€	330,30	371,40	412,60	472,10	372,50	413,50	454,90	515,-
	Anbauregal	TPK0801	RPK2124	RPK2130	RPK2136	TPK1565	RPK1566	RPK1567	RPK1568
	€	250,50	290,10	329,90	388,20	272,70	311,90	351,40	409,70
Fachboden, extra		TPK0488	RFK0232	RFK0233	RFK0234	TPK0488	RFK0232	RFK0233	RFK0234
	€	27,40	33,20	39,30	48,30	27,40	33,20	39,30	48,30



Rahmentyp PLANAFIX PREMIUM:

pulverbeschichtet in lichtgrau RAL 7035, aufstellfertig verschweißt



Feldlast		1500 kg mit Diagonalen verzinkt				1500 kg mit Längsverbinder verzinkt			
Ausführung									
Fachebenentiefe	mm	300	400	500	600	300	400	500	600
Fachlast je Boden	kg	200	200	200	200	200	200	200	200
Fachebenenlänge	mm	970	970	970	970	970	970	970	970
Regalhöhe 2000 mm, 5 Böden	Grundregal	RPK2137	RPK2143	RPK2149	RPK2155	TPK0732	RPK1070	RPK1071	RPK1072
	€	253,30	283,40	311,20	348,40	291,80	321,70	349,40	388,30
	Anbauregal	TPK2140	RPK2146	RPK2152	RPK2158	TPK1169	RPK1170	RPK1171	RPK1172
	€	198,-	226,50	254,80	289,10	217,30	246,80	273,10	308,40
Regalhöhe 2500 mm, 6 Böden	Grundregal	RPK2138	RPK2144	RPK2150	RPK2156	RPK1269	RPK1270	RPK1271	RPK1272
	€	303,70	340,40	374,40	419,10	342,30	378,90	414,10	457,70
	Anbauregal	TPK2141	RPK2147	RPK2153	RPK2159	RPK1369	RPK1370	RPK1371	RPK1372
	€	237,50	271,70	305,30	347,60	257,-	291,20	324,50	367,-
Regalhöhe 3000 mm, 7 Böden	Grundregal	RPK2139	RPK2145	RPK2151	RPK2157	TPK1469	TPK1470	RPK1471	RPK1472
	€	359,-	399,40	442,10	490,50	401,-	442,-	483,60	533,10
	Anbauregal	TPK2142	RPK2148	RPK2154	RPK2160	TPK1569	RPK1570	RPK1571	RPK1572
	€	278,50	318,80	357,60	406,30	300,-	340,-	379,40	428,60
Fachboden, extra		RFK0241	RFK0242	RFK0243	RFK0244	RFK0241	RFK0242	RFK0243	RFK0244
	€	32,-	38,-	43,70	51,20	32,-	38,-	43,70	51,20

Zubehör

Tiefe	mm	300	400	500	600	300	400	500	600
Regalrahmen 2000 mm hoch		RPK0061	RPK0062	RPK0063	RPK0064	RPK0061	RPK0062	RPK0063	RPK0064
	€	55,50	57,10	57,-	59,60	55,50	57,10	57,-	59,60
Regalrahmen 2500 mm hoch		RPK0071	RPK0072	RPK0073	RPK0074	RPK0071	RPK0072	RPK0073	RPK0074
	€	67,60	69,80	70,60	73,30	67,60	69,80	70,60	73,30
Regalrahmen 3000 mm hoch		RPK0081	RPK0082	RPK0083	RPK0084	RPK0081	RPK0082	RPK0083	RPK0084
	€	76,-	77,60	79,40	81,-	76,-	77,60	79,40	81,-

Diagonale verzinkt	2000-2500 Regalhöhe	Grundregal	RPK2016	Anbauregal	RPK2019	3000 Regalhöhe	Grundregal	RPK2011	Anbauregal	RPK2020
		€	11,90	€	6,-		€	23,60	€	12,10
Längsverbindung verzinkt	2000-2500 Regalhöhe	Grundregal	TPK2274	Anbauregal	RPK2297	3000 Regalhöhe	Grundregal	TPK2277	Anbauregal	RPK2298
		€	57,10	€	28,-		€	85,-	€	35,90

Fachböden und Regalrahmen für individuelle Regale auf Seite 608-611

Praxisbewährtes Zubehör finden Sie auf den Seiten 614-617

Fachboden-Steckregale PLANAFIX Color

das ideale Regalsystem zur Präsentation und für Verkaufsräume

Feldlast 1500 kg | **Fachlast 100 kg**

10 Farben preisgleich

Bitte jede Bestell-Nr. mit Farb-Nr. ergänzen.

48h KRIEG graugrün HF 0001

resedagrün RAL 6011

lichtgrau RAL 7035

lichtblau RAL 5012

rubinrot RAL 3003

wasserblau RAL 5021

anthrazit RAL 7016

rotorange RAL 2001

48h brillantblau RAL 5007

alusilber ähnlich RAL 9006



TOP-ANGEBOT

nur **486,-** €/St.

~~560,-~~ Sie sparen **74,- €**

Top-Angebot

- **Rahmentyp PREMIUM verschweißt, pulverbeschichtet**
- Rahmen und Stahlböden in 10 Farben preisgleich lieferbar
- Feldlast 1500 kg
- 2 Regalfelder
- Stecksystem bestehend aus Grund- und Anbauregal
- 10 Stahlblech-Fachböden Nr. 42
- Lichte Fachbodenbreite 970 mm
- Fachlast je Boden 100 kg
- Mit 3 Diagonalen

Gesamtregalmaße
Höhe 2000 mm, Breite 2030 mm, Tiefe 400 mm

Bitte Bestell-Nr. mit gewünschter Farb-Nr. ergänzen

TPK2037 486,- €/St.

Technische Produkt-Info

Rahmentyp PREMIUM
verschweißt, pulverbeschichtet
in 10 Farben preisgleich lieferbar

- Höhe 2000–3000 mm
- Tiefe 300–600 mm
- Feldlast 1500 kg
- U-Profil 30 mm breit
- Höhenverstellung Rasterabstand 50 mm
- im Bereich der Tiefenstreben Rasterabstand 100 mm
- Verzinkte Bodenplatten zum Aufdübeln

Regalgesamtlängen
Grundregal 1030 mm
Anbauregal 1000 mm

Stahlblech-Fachböden Nr. 42

- Pulverbeschichtet in 10 Farben preisgleich lieferbar
- Lichte Fachbodenbreite 970 mm
- Bodenstärke 40 mm
- Fachlast 100 kg

Mit Längsverbinder

Stabilisierungs-Alternative mit Diagonalen (Standard) oder Längsverbindungen anstelle von Diagonalen.

Vorteil: Beidseitiger Zugriff. Zeitersparnis durch eventuelles Durchgreifen. Lagergut kann durchgeschoben werden.





Sicherheit

Belastungsvorgaben: Traglastangaben haben nur Gültigkeit bei gleichmäßig verteilter Last.
Regale mit Höhen-/Tiefenverhältnis 5:1 sind gegen Kippen zu sichern. Fußverankerung notwendig.

Made in Germany by KRIEG | 10 Jahre Garantie | 48h Versand

Fachboden-Steckregale PLANAFIX Color

Komplett-Ausführung in 100 möglichen Farbkombinationen



Regalrahmen in 10 attraktiven Farben



Fachböden in 10 Farben preisgleich

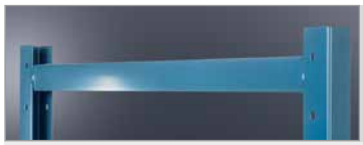

Rahmentyp PLANAFIX PREMIUM:

pulverbeschichtet in 10 preisgleichen Farben, aufstellfertig verschweißt



Feldlast		1500 kg				1500 kg			
Ausführung		mit Diagonalen pulverbeschichtet in Bodenfarbe				mit Längsverbinder pulverbeschichtet in Bodenfarbe			
Fachebenentiefe	mm	300	400	500	600	300	400	500	600
Fachlast je Boden	kg	100	100	100	100	100	100	100	100
lichte Fachbodenbreite	mm	970	970	970	970	970	970	970	970
Regalhöhe 2000 mm	**Grundregal**	RPK1051	RPK1052	RPK1053	RPK1054	RPK1061	RPK1062	RPK1063	RPK1064
	€	264,-	311,90	315,30	376,60	327,70	362,40	390,-	455,60
5 Böden	**Anbauregal**	RPK1151	RPK1152	RPK1153	RPK1154	RPK1161	RPK1162	RPK1163	RPK1164
	€	227,80	246,70	262,40	310,10	260,30	270,40	297,-	345,50
Regalhöhe 2500 mm	**Grundregal**	RPK1251	RPK1252	RPK1253	RPK1254	RPK1261	RPK1262	RPK1263	RPK1264
	€	315,30	373,-	389,30	447,40	379,60	421,80	457,80	516,60
6 Böden	**Anbauregal**	RPK1351	RPK1352	RPK1353	RPK1354	RPK1361	RPK1362	RPK1363	RPK1364
	€	250,-	284,80	317,60	372,50	277,30	318,80	352,50	408,30
Regalhöhe 3000 mm	**Grundregal**	RPK1451	RPK1452	RPK1453	RPK1454	RPK1461	RPK1462	RPK1463	RPK1464
	€	413,-	442,10	487,40	553,60	495,30	522,80	569,80	636,10
7 Böden	**Anbauregal**	RPK1551	RPK1552	RPK1553	RPK1554	RPK1561	RPK1562	RPK1563	RPK1564
	€	321,80	347,30	393,80	457,20	363,60	389,-	434,-	498,60

Zubehör

Tiefe mm	300	400	500	600	300	400	500	600
Regalrahmen 2000 mm hoch	RPK0011	RPK0012	RPK0013	RPK0014	RPK0011	RPK0012	RPK0013	RPK0014
€	55,50	57,10	57,-	59,60	55,50	57,10	57,-	59,60
Regalrahmen 2500 mm hoch	RPK0021	RPK0022	RPK0023	RPK0024	RPK0021	RPK0022	RPK0023	RPK0024
€	67,60	69,80	70,60	73,30	67,60	69,80	70,60	73,30
Regalrahmen 3000 mm hoch	RPK0031	RPK0032	RPK0033	RPK0034	RPK0031	RPK0032	RPK0033	RPK0034
€	76,-	75,20	79,40	79,-	76,-	75,20	79,40	79,-
Fachboden, extra	RFK0151	RFK0152	RFK0153	RFK0154	RFK0151	RFK0152	RFK0153	RFK0154
€	32,50	36,40	42,60	52,70	32,50	36,40	42,60	52,70

Diagonale pulverbeschichtet					Längsverbindung pulverbeschichtet				
2000-2500 mm	**Grundregal**	RPK2288	**Anbauregal**	RPK2289	**2000-2500 mm**	**Grundregal**	RPK2284	**Anbauregal**	RPK2287
	€	15,80		7,90		€	79,60		39,30
3000 mm	**Grundregal**	RPK2216	**Anbauregal**	RPK2217	**3000 mm**	**Grundregal**	RPK2218	**Anbauregal**	RPK2219
	€	30,80		15,80		€	114,60		57,10

Fachböden und Regalrahmen für individuelle Regale auf Seite 608-611

Praxisbewährtes Zubehör finden Sie auf den Seiten 614-617

Fachboden Nr. 40 — Für leicht, grobe Lagergüter

Tragkraft 100 kg

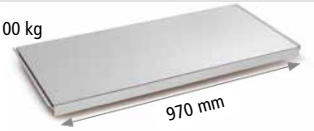

Fachboden Nr. 41 — Für leichte Lagergüter, gelocht für Fachunterteilungen

Tragkraft 100 kg

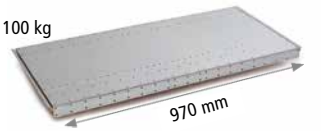

Fachboden Nr. 44 — Für schwere, robuste Lagergüter

Tragkraft 200 kg

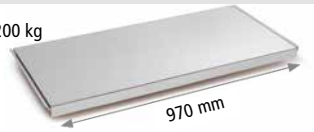

Fachboden Nr. 45 — Für schwere Lagergüter, gelocht für Fachunterteilungen

Tragkraft 200 kg

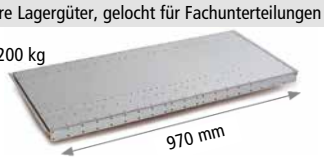

Fachboden Nr. 42 — Für leichte Lagergüter – 10 Farben preisgleich

Tragkraft 100 kg

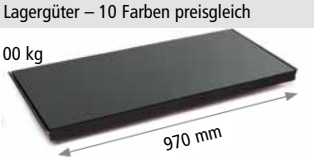

Fachboden Nr. 43 — Für leichte Lagergüter, gelocht für Fachunterteilungen

10 Farben preisgleich!
Tragkraft 100 kg

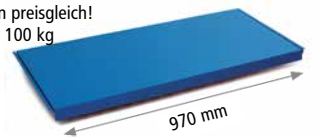

Fachboden Nr. 46 — Für schwere Lagergüter – 10 Farben preisgleich

Tragkraft 200 kg

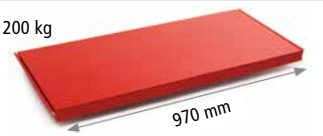

Fachboden Nr. 47 — Für schwere Lagergüter, gelocht für Fachunterteilungen

Tragkraft 200 kg

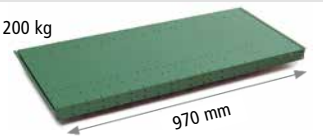

Verzinkte Stahlböden – geeignet für robuste Güter

Stahlblech verzinkt 40 mm stark, Tragkraft 100 oder 200 kg, unempfindlich gegen Korrosion – für grobe Güter. Längsseitig mit u-förmiger Sicherheitsabkantung. Glatte Oberfläche oder gelocht für Fachteiler und Schüttgutrahmen im 50 mm Raster.

Tiefe mm	300	400	500	600
Nr. 40 glatt für leichte Güter				
Breite 970 mm, Fachlast kg	100	100	100	100
Höhe 40 mm	RFK0131	RFK0132	RFK0133	RFK0134
€	19,10	22,40	26,-	30,10
Nr. 41 gelocht für leichte Güter mit Fachunterteilungen				
Breite 970 mm, Fachlast kg	100	100	100	100
Höhe 40 mm	–	RFK0142	RFK0143	RFK0144
€	–	25,40	29,50	33,90
Nr. 44 für schwere Güter				
Breite 970 mm, Fachlast kg	200	200	200	200
Höhe 40 mm	RFK0171	RFK0172	RFK0173	RFK0174
€	22,30	25,40	29,70	32,50
Nr. 45 gelocht für schwere Güter mit Fachunterteilungen				
Breite 970 mm, Fachlast kg	200	200	200	200
Höhe 40 mm	–	RFK0182	RFK0183	RFK0184
€	–	28,30	32,50	38,50

Pulverbeschichtete Stahlfachböden – 10 Farben preisgleich



Mit Farbe gestalten! Kombinieren Sie aus diesen 10 Farben – preisgleich!

Stahlblech verzinkt 40 mm stark, Tragkraft 100 oder 200 kg. Besonders widerstandsfähig und korrosionsbeständig durch lagergutschonende, pulverbeschichtete Oberfläche – preisgleich in 10 Farben. Längsseitig mit U-förmiger Sicherheitsabkantung. Gelocht für Fachteiler und Schüttgutrahmen im 50 mm Raster. Fachteiler und Schüttgutrahmen siehe Seite 617.

Tiefe mm	300	400	500	600
Nr. 42 glatt für leichte Güter				
Breite 970 mm, Fachlast kg	100	100	100	100
Höhe 40 mm	RFK0151	RFK0152	RFK0153	RFK0154
€	32,50	36,40	42,60	52,70
Nr. 43 gelocht für leichte Güter mit Fachunterteilungen				
Breite 970 mm, Fachlast kg	100	100	100	100
Höhe 40 mm	–	RFK0162	RFK0163	RFK0164
€	–	38,70	44,90	53,80
Nr. 46 für schwere Güter				
Breite 970 mm, Fachlast kg	200	200	200	200
Höhe 40 mm	RFK0191	RFK0192	RFK0193	RFK0194
€	35,30	41,30	48,20	57,10
Nr. 47 gelocht für schwere Güter mit Fachunterteilungen				
Breite 970 mm, Fachlast kg	200	200	200	200
Höhe 40 mm	–	RFK0202	RFK0203	RFK0204
€	–	43,50	50,40	59,40

Regalverstrebungen

Ausführung



Diagonalverstrebung verzinkt für jedes 2. Regalfeld erforderlich



Längsverbinder verzinkt für jedes 2. Regalfeld erforderlich. Vorteil: Beidseitige Bestückung

lichte Regalfeldbreite mm für Regalrahmen-Höhen		PREMIUM		STANDARD Light + BUDGET Light		STANDARD + BUDGET	
		970	970		970		970
				Anzahl Stück		Anzahl Stück		Anzahl Stück
1000	mm	RPK2015	TPK2271	4	–		–	
	€	10,60	44,-		–		–	
1500	mm	RPK2016	TPK2271	4	–		–	
	€	11,90	44,-		–		–	
2000	mm	RPK2016	TPK2274	6	TPK0794	2	TPK2075	6
	€	11,90	57,10		23,60		55,70	
2500	mm	RPK2016	TPK2274	6	TPK0794	2	TPK2075	6
	€	11,90	57,10		23,60		55,70	
3000	mm	RPK2011	TPK2277	8	–		TPK2078	8
	€	23,60	85,-		–		73,40	

Rahmentyp PLANAFIX PREMIUM:

pulverbeschichtet in 10 preisgleichen Farben, aufstellfertig verschweißt,

Sofort lieferbar in graugrün HF0001 oder brillantblau RAL 5007

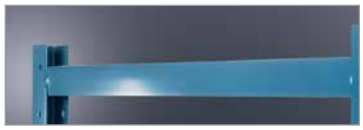

Feldlast bis max. 1500 kg

Tiefe mm		300	400	500	600	700	800	1000
Regalrahmen		Für Feldlast bis max. 1500 kg						
Profil-Breite	mm	30	30	30	30	30	30	30
Höhe 1000	mm	RPK0041	RPK0042	RPK0043	RPK0044	–	–	–
	€	40,50	45,10	45,50	47,10	–	–	–
Höhe 1500	mm	RPK0051	RPK0052	RPK0053	RPK0054	–	–	–
	€	47,10	51,80	54,-	56,10	–	–	–
Höhe 2000	mm	RPK0011	RPK0012	RPK0013	RPK0014	RPK0015	RPK0016	RPK0017
	€	55,50	57,10	57,-	59,60	84,40	86,50	88,70
Höhe 2500	mm	RPK0021	RPK0022	RPK0023	RPK0024	RPK0025	RPK0026	RPK0027
	€	67,60	69,80	70,60	73,30	98,20	99,70	104,-
Höhe 3000	mm	RPK0031	RPK0032	RPK0033	RPK0034	RPK0035	RPK0036	RPK0037
	€	76,-	75,20	79,40	79,-	107,70	109,90	114,20



Feldlast bis max. 650 kg

Tiefe mm		300	400	500	600	700	800	1000
Regalrahmen		Für Feldlast bis max. 650 kg						
Profil-Breite	mm	30	30	30	30	30	30	30
Höhe 2000	mm	RMK3001	RMK3002	RMK3003	RMK3004	RMK3005	RMK3006	RMK3007
	€	37,10	38,30	39,30	41,10	41,60	42,70	44,70
Höhe 2500	mm	RMK3011	RMK3012	RMK3013	RMK3014	RMK3015	RMK3016	RMK3017
	€	50,50	50,70	52,-	52,70	55,50	58,50	59,90

Rahmentyp PLANAFIX STANDARD schwere Ausführung:

glanzverzinkt für robusten Einsatz und Schutz vor Korrosion, **einsatzfertig verschraubt**



Feldlast bis max. 1500 kg

Tiefe mm		300	400	500	600	700	800	1000
Regalrahmen		Für Feldlast bis max. 1500 kg						
Profil-Breite	mm	30	30	30	30	30	30	30
Höhe 2000	mm	RMK0001	RMK0002	RMK0003	RMK0004	RMK0005	RMK0006	RMK0007
	€	45,-	45,20	46,40	48,20	49,-	50,40	52,30
Höhe 2500	mm	RMK0011	RMK0012	RMK0013	RMK0014	RMK0015	RMK0016	RMK0017
	€	56,70	58,80	60,60	62,90	64,-	65,80	67,30
Höhe 3000	mm	RMK0021	RMK0022	RMK0023	RMK0024	RMK0025	RMK0026	RMK0027
	€	61,70	64,30	65,80	67,30	68,-	70,10	74,-

Rahmentyp PLANAFIX BUDGET Light leichte Ausführung:

zerlegt, glanzverzinkt für robusten Einsatz und Schutz vor Korrosion, **besonders preiswert**



Feldlast bis max. 650 kg

Tiefe mm		300	400	500	600	700	800	1000
Regalrahmen		Für Feldlast bis max. 650 kg						
Profil-Breite	mm	30	30	30	30	30	30	30
Höhe 2000	mm	RBK1001	RBK1002	RBK1003	RBK1004	RBK1005	RBK1006	RBK1007
	€	28,-	29,-	29,70	30,80	32,-	32,80	35,-
Höhe 2500	mm	RBK1011	RBK1012	RBK1013	RBK1014	RBK1015	RBK1016	RBK1017
	€	36,70	38,30	40,50	41,-	43,30	45,60	48,20

Rahmentyp PLANAFIX BUDGET schwere Ausführung:

zerlegt, glanzverzinkt für robusten Einsatz und Schutz vor Korrosion, **besonders preiswert**



Feldlast bis max. 1500 kg

Tiefe mm		300	400	500	600	700	800	1000
Regalrahmen		Für Feldlast bis max. 1500 kg						
Profil-Breite	mm	30	30	30	30	30	30	30
Höhe 2000	mm	RBK2071	RBK2001	RBK2002	RBK2003	RBK2072	RBK2073	RBK2074
	€	32,10	34,-	34,50	36,-	36,70	38,-	42,40
Höhe 2500	mm	RBK2075	RBK2005	RBK2006	RBK2007	RBK2076	RBK2077	RBK2078
	€	41,-	43,20	44,90	46,60	49,40	50,80	53,30
Höhe 3000	mm	RBK2009	RBK2010	RBK2011	RBK2012	RBK2079	RBK2080	RBK2081
	€	49,70	47,80	49,-	51,60	53,-	53,80	58,50

10 Farben preisgleich

Bitte jede Bestell-Nr. mit Farb-Nr. ergänzen.

- KRIEG graugrün HF 0001
- resedagrün RAL 6011
- lichtgrau RAL 7035
- lichtblau RAL 5012
- rubinrot RAL 3003
- wasserblau RAL 5021
- anthrazit RAL 7016
- rotorange RAL 2001
- brillantblau RAL 5007
- alusilber ähnlich RAL 9006

Lager / Umwelt

KRIEG-Standard-/Sonder-Regalkomponenten

für die individuelle Regalzusammenstellung

Made in Germany by KRIEG | 10 Jahre Garantie

Fachboden Nr. 40 – Für leicht, grobe Lagergüter

Tragkraft 100 kg

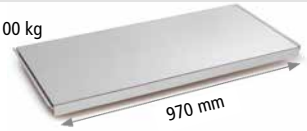

Fachboden Nr. 41 – Für leichte Lagergüter, gelocht für Fachunterteilungen

Tragkraft 100 kg

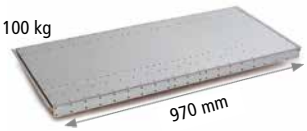

Fachboden Nr. 44 – Für schwere, robuste Lagergüter

Tragkraft 200 kg

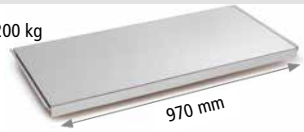

Fachboden Nr. 45 – Für schwere Lagergüter, gelocht für Fachunterteilungen

Tragkraft 200 kg



Fachboden Nr. 42 – Für leichte Lagergüter – 10 Farben preisgleich

Tragkraft 100 kg

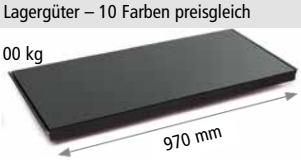

Fachboden Nr. 43 – Für leichte Lagergüter, gelocht für Fachunterteilungen

10 Farben preisgleich!
Tragkraft 100 kg

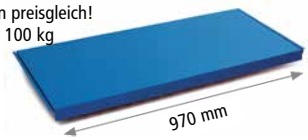

Fachboden Nr. 46 – Für schwere Lagergüter – 10 Farben preisgleich

Tragkraft 200 kg

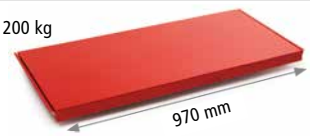

Fachboden Nr. 47 – Für schwere Lagergüter, gelocht für Fachunterteilungen

Tragkraft 200 kg

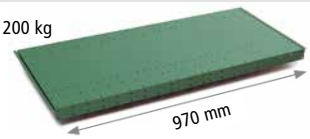

Verzinkte Stahlböden – geeignet für robuste Güter

Stahlblech verzinkt 40 mm stark, Tragkraft 100 oder 200 kg, unempfindlich gegen Korrosion – für grobe Güter. Längsseitig mit u-förmiger Sicherheitsabkantung. Glatte Oberfläche oder gelocht für Fachteiler und Schüttgutrahmen im 50 mm Raster.

Tiefe mm	300	400	500	600
Nr. 40 glatt für leichte Güter				
Breite 970 mm, Fachlast kg	100	100	100	100
Höhe 40 mm	RFK0131	RFK0132	RFK0133	RFK0134
€	19,10	22,40	26,-	30,10
Nr. 41 gelocht für leichte Güter mit Fachunterteilungen				
Breite 970 mm, Fachlast kg	100	100	100	100
Höhe 40 mm	–	RFK0142	RFK0143	RFK0144
€	–	25,40	29,50	33,90
Nr. 44 für schwere Güter				
Breite 970 mm, Fachlast kg	200	200	200	200
Höhe 40 mm	RFK0171	RFK0172	RFK0173	RFK0174
€	22,30	25,40	29,70	32,50
Nr. 45 gelocht für schwere Güter mit Fachunterteilungen				
Breite 970 mm, Fachlast kg	200	200	200	200
Höhe 40 mm	–	RFK0182	RFK0183	RFK0184
€	–	28,30	32,50	38,50

Pulverbeschichtete Stahlfachböden – 10 Farben preisgleich



Mit Farbe gestalten!
Kombinieren Sie aus diesen 10 Farben – preisgleich!

Stahlblech verzinkt 40 mm stark, Tragkraft 100 oder 200 kg. Besonders widerstandsfähig und korrosionsbeständig durch lagergutschonende, pulverbeschichtete Oberfläche – preisgleich in 10 Farben. Längsseitig mit U-förmiger Sicherheitsabkantung. Gelocht für Fachteiler und Schüttgutrahmen im 50 mm Raster. Fachteiler und Schüttgutrahmen siehe Seite 612.

Tiefe mm	300	400	500	600
Nr. 42 glatt für leichte Güter				
Breite 970 mm, Fachlast kg	100	100	100	100
Höhe 40 mm	RFK0151	RFK0152	RFK0153	RFK0154
€	32,50	36,40	42,60	52,70
Nr. 43 gelocht für leichte Güter mit Fachunterteilungen				
Breite 970 mm, Fachlast kg	100	100	100	100
Höhe 40 mm	–	RFK0162	RFK0163	RFK0164
€	–	38,70	44,90	53,80
Nr. 46 für schwere Güter				
Breite 970 mm, Fachlast kg	200	200	200	200
Höhe 40 mm	RFK0191	RFK0192	RFK0193	RFK0194
€	35,30	41,30	48,20	57,10
Nr. 47 gelocht für schwere Güter mit Fachunterteilungen				
Breite 970 mm, Fachlast kg	200	200	200	200
Höhe 40 mm	–	RFK0202	RFK0203	RFK0204
€	–	43,50	50,40	59,40

Regalverstrebungen

Ausführung



Diagonalverstrebung verzinkt für jedes 2. Regalfeld erforderlich



Längsverbinder verzinkt PREMIUM für jedes 2. Regalfeld erforderlich Vorteil: Beidseitige Bestückung

lichte Regalfeldbreite	mm	970	970	
für Regalrahmen-Höhen				Anzahl Stück
1050-1450	mm	RPK2015	TPK2271	4
	€	10,60	44,-	
1550-1950	mm	RPK2016	TPK2274	6
	€	11,90	57,10	
2050-2450	mm	RPK2016	TPK2274	6
	€	11,90	57,10	
2550-2950	mm	RPK2011	TPK2277	8
	€	23,60	85,-	

KRIEG-Sonder-Regalkomponenten

für die individuelle Regalzusammenstellung

Feldlast bis 1500 kg
Fachlast bis 200 kg

Regal-Info

KRIEG bietet Ihnen mit diesen Regalkomponenten alle Möglichkeiten für eine optimale Raumanpassung sowohl in Raumhöhe wie auch in der Raumlänge.

Für besonders schwierige Fälle steht Ihnen unser Fachpersonal im Innen- wie auch im Außendienst gerne zur Verfügung.

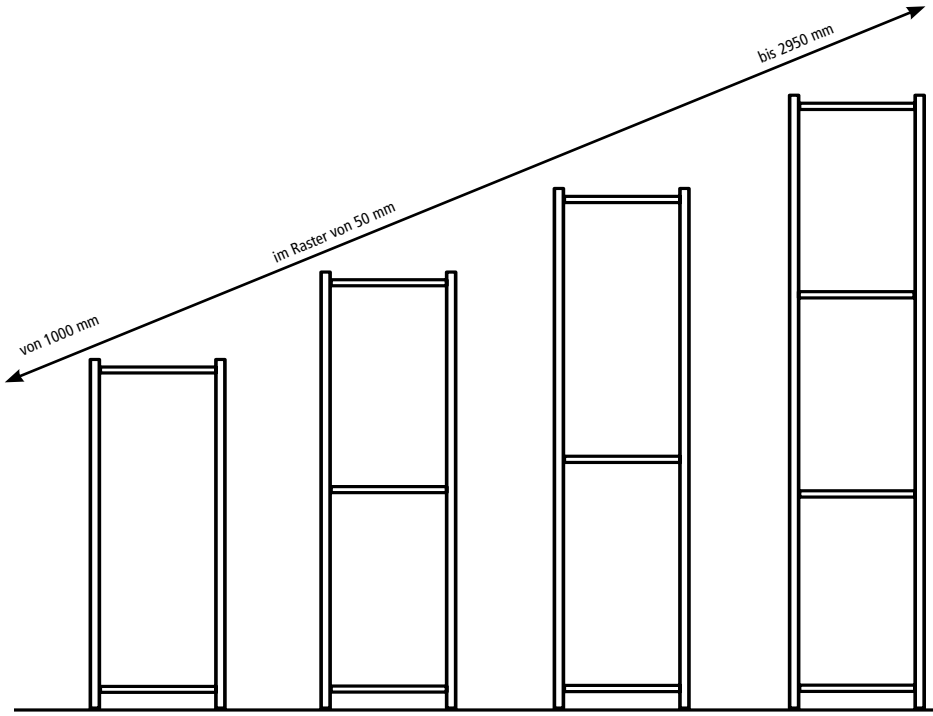

Ständer 1
Ständerhöhe
1050–1450 mm

Ständer 2
Ständerhöhe
1550–1950 mm

Ständer 3
Ständerhöhe
2050–2450 mm

Ständer 4
Ständerhöhe
2550–2950 mm

10
Farben preisgleich

Bitte jede Bestell-Nr. mit Farb-Nr. ergänzen.

- KRIEG graugrün HF 0001
- resedagrün RAL 6011
- lichtgrau RAL 7035
- lichtblau RAL 5012
- rubinrot RAL 3003
- wasserblau RAL 5021
- anthrazit RAL 7016
- rotorange RAL 2001
- brillantblau RAL 5007
- alusilber ähnlich RAL 9006

Technische Produkt-Info

Ständerrahmen
PLANAFIX aufstellfertig verschweißt
in 10 Farben preisgleich lieferbar

Höhe 1050–2950 mm
Tiefen 300–1000 mm
Feldlast 1500 kg
Höhenverstellung
Rasterabstand 50 mm im Bereich von Tiefenstreben 100 mm

Verzinkte Bodenplatten zum aufdübeln



Feldlast bis max. 1500 kg

Rahmentyp PLANAFIX PREMIUM:

pulverbeschichtet in 10 preisgleichen Farben, aufstellfertig verschweißt,

Tiefe mm		300	400	500	600	700	800	1000
Regalrahmen		Für Feldlast bis max. 1500 kg						
Profil-Breite	mm	30	30	30	30	30	30	30
Ständer 1								
Ständerhöhe		RPK0601	RPK0602	RPK0603	RPK0604	RPK0605	RPK0606	RPK0607
1050–1450 mm	€	46,60	53,80	57,10	58,50	60,60	64,-	73,-
Ständer 2								
Ständerhöhe		RPK0611	RPK0612	RPK0613	RPK0614	RPK0615	RPK0616	RPK0617
1550–1950 mm	€	58,50	59,50	60,60	61,70	80,80	87,50	85,20
Ständer 3								
Ständerhöhe		RPK0621	RPK0622	RPK0623	RPK0624	RPK0625	RPK0626	**RPK0627**
2050–2450 mm	€	64,-	66,20	73,-	77,50	86,50	87,50	89,80
Ständer 4								
Ständerhöhe		–	RPK0632	RPK0633	RPK0634	RPK0635	RPK0636	**RPK0637**
2550–2950 mm	€	–	73,-	77,50	86,50	102,10	107,70	114,60
Einmalige				RPK0609				
Einstellkosten	€			59,50				

Bestellen leicht gemacht.

1. Regalrahmen:

Gewünschte Regalrahmenhöhe im Raster von 50 mm ermitteln, d.h. lichte Raumhöhe beträgt 1890 mm = max. Regalrahmenhöhe 1850 mm. Bestell-Nr. wie folgt ermitteln und angeben.

Beispiel
Ermittelte Rahmenhöhe beträgt 1850 mm, Fachbodentiefe 500 mm, Ständerfarbe lichtgrau RAL 7035 ergibt folgende Bestell-Nr. **RPK0613.1850.7035** oder einfach Bestell-Nr. **RPK0613** und Höhe und Farbe angeben.

2. Stahlblech-Fachböden
Gewünschten Fachboden auswählen. Stahlblech-Fachbodenbreiten unter 970 mm auf Anfrage möglich.

Bitte beachten:
Zwischen der lichten und der Gesamtfachbodenbreite beträgt die Differenz immer 30 mm.

3. Regalverstebungen
Diagonalverstrebung verzinkt
für einseitige Regalbestückung.

Längsverbinder verzinkt oder pulverbeschichtet in Ständerfarbe
für beidseitige Regalbestückung.

Oder einfach eine Handskizze mit den erforderlichen Maßen an KRIEG schicken und Sie erhalten umgehend ein speziell auf Ihren Bedarf abgestimmtes Angebot.

KRIEG-Werkstattsystem

Mit Holzverbundböden 970 mm breit – 500 mm tief

Made in Germany by KRIEG | 10 Jahre Garantie | TÜV Thüringen GS geprüfte Sicherheit

- Als Basis dienen die bewährten **KRIEG-Steckregale** mit **tragstarken Holzverbund-Fachböden** zur offenen Lagerung
- **Mit Seitenwänden, Rückwänden, Schüttgutrahmen, Unterteilungen und Fachteilern** entstehen nach individuellen Gesichtspunkten bedarfsgerecht eingerichtete Werkstätten und Materialausgaben
- **Abschließbare Schubladenschränke und Werkzeugschränke** mit Flügeltüren ergänzen das System, so dass auch wertvolle Teile, Maschinen und Werkzeuge bestens aufgehoben sind
- **Regalrahmen und Schränke aus Stahl**, lichtgrau RAL 7035 pulverbeschichtet
- **Regalfachböden** in Holzverbund-Konstruktion mit abriebfesten Hartfaseroberflächen
- **Zubehör aus verzinktem Stahlblech, Rück- und Seitenwände aus Drahtgitter verzinkt, Vollblech mit hochwertiger Pulverbeschichtung in lichtgrau RAL 7035**

Planungsvorteil durch Paßstücke

- KRIEG-Holzverbund-Fachböden gibt es preiswert und schnell auch in Wunschbreiten von 570 mm bis 1470 mm, hergestellt im 50 mm Raster

Spar-Tipp

- **KRIEG-Holzverbund-Fachböden haben 2 gleichwertige Oberflächen**
- **Nach Jahren des Gebrauchs einfach wenden und das Regal ist wie neu**



1 Steckregale mit Holzverbund-Fachböden

2000 mm hoch, 500 mm tief

Ausführung	Grundregal	Anbauregal
Tragkraft/ Boden kg	200	200
Anzahl Böden	5	5
	RPK2251	RPK2252
€	247,40	189,50
Fachboden	RFK0123	RFK0123
extra €	26,50	26,50

2 Schubkastenschrank

- 8/4 Schubladen, 100/200 mm hoch, Traglast je 35 kg
- Durchgängig beschriftbare Griffleisten inklusive Etiketten und Schutzfolien, Schubladen gegen völliges Herausziehen gesichert
- 2 Zentralschließanlagen, Einzelauszugsperre, getrennt verschließbar
- Hochwertige Pulverbeschichtung lichtgrau RAL 7035

H 900 x B 1000 x T 500 mm

SF 0199 € 1255,-

3a Überbau-Fachboden für Schubkastenschrank

Länge 1010 mm

RPK2254 € 45,-

Wichtig: Einbau zwischen zwei Grundregalen oder mit einem zusätzlichen Regalrahmen als Zeilenabschluss. Bitte auch mitbestellen, wenn sich ein Werkstattschrank 5 anschließt (siehe Abbildung)

3b Regalrahmen

lichtgrau RAL 7035

RPK0013 € 57,-

4 Rillengummi-Auflage

Schwarz, B 1000 x T 500 mm

RPK2255 € 31,90



Regale

- Außenbreite: 1030 / 1000 mm (Grundregal/Anbauregal)
- Fachboden B x T: 970 x 500 mm
- Bodenverstellraster: 50 mm, im Bereich der Querstreben 100 mm
- Regalhöhe: 2000 mm (2500 + 3000 mm auf Anfrage)

Alle Tragkräfte gelten nur bei gleichmäßig verteilter Last

Regale mit dem Höhen-/Tiefenverhältnis > 5:1 sind gegen Kippgefahr zu sichern

Fachbodenart:	**Holzverbund, 29 mm stark**
Fachbodenbreite:	**970 mm lichte Breite**
Fachbodentiefe:	**500 mm**
Regalhöhe:	**2000 mm**
Fachlast:	**200 kg**
Feldlast:	**1500 kg**

5 Werkstattschrank mit Flügeltüren

- Stabile und belastbare Stahlblechkonstruktion
- Flügeltüren mit dreiriegeligem Drehzylinderschloss, 2 Schlüssel
- 4 höhenverstellbare, verzinkte Fachböden, 24 mm hoch, Verstellraster 15 mm
- Fachlast ca. 70 kg, Schrankbelastung ca. 500 kg

H 1950 x B 930 x T 500 mm
(Einzelaufstellung oder integriert zwischen 2 Grundregalen)

SF 2304 **€ 523,-**

6 Stirnwände

Ausführung	Gitter (MW 50 x 50 mm)		Vollblech pulverbeschichtet lichtgrau RAL 7035	
RPK2257	**€ 45,-**	je Rahmen	RPK2258	**€ 130,20** je Rahmen

7 Rückwände

Ausführung	Gitter (MW 50 x 50 mm)		Vollblech pulverbeschichtet lichtgrau RAL 7035	
RPK2259	**€ 52,70**	je Regalfeld	RPK2260	**€ 151,50** je Regalfeld

8 Schüttgutrahmen verzinkt

H 140/100 x B 970 x T 500 mm und Unterteiler

Rahmen (ohne Unterteiler)
RPK2261 **€ 55,10**

Unterteiler VE=3 Stück
RPK2262 **€ 35,60**

9 Fachteiler verzinkt

250 mm hoch, 500 mm tief
RPK2263 **€ 15,80**

Step 3 praxisbewährtes Zubehör auswählen

Made in Germany by KRIEG 10 Jahre Garantie



Komplett wird das KRIEG-Regalsystem mit dem praxisbewährten Zubehör

- Stirn- und Rückwände aus Drahtgitter, Hartfaser oder Vollblech als Durchschub- oder Zugriffsschutz, „da fällt nichts mehr hinten runter"
- Regal-Schiebeleiter für sicheres Beschicken und Entnehmen des Lagerguts auch in großer Höhe
- Fachbodenverstärkungen und Unterteilungen optimieren das einzelne Regalfach für das Lagergut

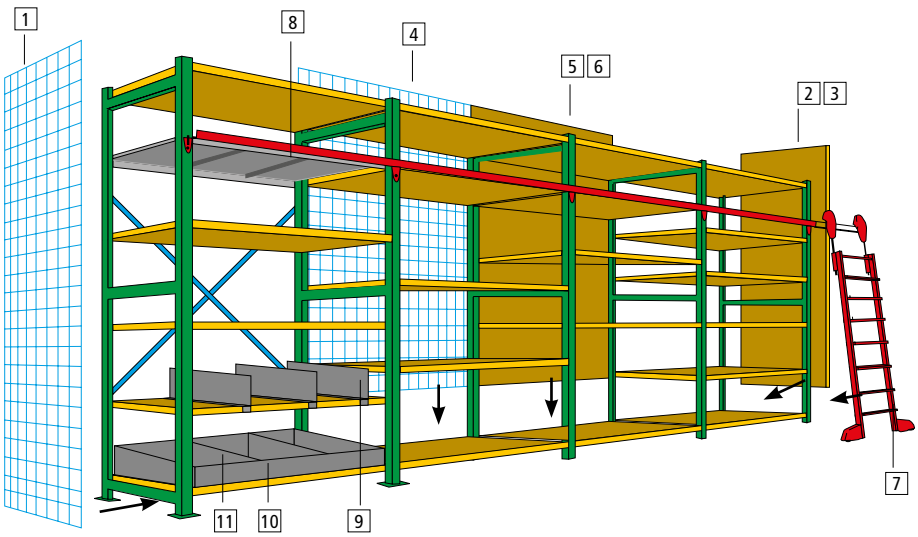

Durchdachtes Zubehör

1 Stirnwand aus Drahtgitter
2 Stirnwand aus Hartfaser
3 Rahmen mit Vollblech-Stirnwand
4 Rückwand aus Drahtgitter
5 Rückwand aus Hartfaser
6 Rückwand aus Vollblech
7 Regalschiebeleitern und Laufschienen
8 Fachbodenverstärkung für Blechböden
9 Fachteiler
10 Schüttgutrahmen
11 Schüttgut-Unterteiler

Gestalten Sie Ihr individuelles Fachbodenregal



1 Stirnwände aus Drahtgitter

3 mm stark, Maschenweite 50 x 50 mm, verzinkt

Tiefe mm	300	400	500	600	700	800	1000
Breite mm	10	10	10	10	10	10	10
Höhe mm							
2000	RZK0101	RZK0102	RZK0103	RZK0104	RZK0105	RZK0106	RZK0107
€	40,20	45,-	45,-	58,-	58,60	59,-	59,-
2500	RZK0111	RZK0112	RZK0113	RZK0114	RZK0115	RZK0116	RZK0117
€	48,20	53,20	55,10	69,80	70,60	70,90	73,-
3000	–	RZK0122	RZK0123	TPK0286	TPK0287	RZK0126	RZK0127
€	–	62,80	64,-	65,10	64,-	83,10	84,-

48h Versand



2 Stirnwände aus Hartfaser, 6 mm stark

Tiefe mm	300	400	500	600	700	800	1000
Breite mm	10	10	10	10	10	10	10
Höhe mm							
2000	RZK0151	RZK0152	RZK0153	RZK0154	RZK0155	RZK0156	RZK0157
€	20,10	23,60	26,-	30,-	31,90	35,-	41,50
2500	RZK0161	RZK0162	RZK0163	RZK0164	RZK0165	RZK0166	RZK0167
€	24,-	28,40	31,90	35,60	40,20	45,-	52,-
3000	–	RZK0172	RZK0173	RZK0174	RZK0175	RZK0176	RZK0177
€	–	30,40	35,60	40,20	47,10	49,80	59,-

Sichtlagerkästen ab Seite 654.



3 Rahmen mit Vollblech-Stirnwand

kompletter Regal-Rahmen mit Stahlblecheinlage, 1 mm stark, vormontiert.
Bei Planoflex verzinkt oder in Rahmenfarbe pulverbeschichtet.

Tiefe mm	300	400	500	600	700	800	1000
Breite mm	10	10	10	10	10	10	10
Höhe mm	**PLANAFIX STANDARD,** Rahmen verzinkt, Einlage verzinkt						
2000	RZK0401	RZK0402	RZK0403	RZK0404	RZK0405	RZK0406	RZK0407
€	61,60	66,20	77,40	83,-	86,50	90,90	98,70
2500	RZK0411	RZK0412	RZK0413	RZK0414	RZK0415	RZK0416	RZK0417
€	79,30	84,30	94,70	104,10	108,90	116,70	133,80
3000	–	RZK0422	RZK0423	RZK0424	RZK0425	RZK0426	RZK0427
€	–	135,-	148,-	152,70	159,30	168,10	174,10
Höhe mm	**PLANAFIX PREMIUM,** Rahmen pulverbeschichtet, Einlage verzinkt						
2000	RZK0431	RZK0432	RZK0433	RZK0434	RZK0435	RZK0436	RZK0437
€	66,30	72,40	84,30	87,60	91,10	94,70	98,30
2500	RZK0441	RZK0442	RZK0443	RZK0444	RZK0445	RZK0446	RZK0447
€	83,-	88,80	98,30	106,60	112,-	127,-	136,20
3000	–	RZK0452	RZK0453	RZK0454	RZK0455	RZK0456	RZK0457
€	–	136,20	148,40	154,10	159,30	165,-	172,80
Höhe mm	**PLANAFIX PREMIUM,** Rahmen pulverbeschichtet, Einlage pulverbeschichtet						
2000	RZK0461	RZK0462	RZK0463	RZK0464	TPK0649	TPK0656	TPK0658
€	97,70	118,30	130,20	135,-	144,80	149,30	153,80
2500	RZK0471	RZK0472	RZK0473	RZK0474	TPK0659	TPK0664	TPK0669
€	114,90	138,-	151,50	157,-	168,10	177,60	197,70
3000	–	RZK0482	RZK0483	TPK0670	TPK0671	TPK0672	TPK0673
€	–	185,80	200,20	203,10	245,80	241,30	267,-

10 Farben preisgleich

Bitte jede Bestell-Nr. mit Farb-Nr. ergänzen.

- KRIEG graugrün HF 0001
- resedagrün RAL 6011
- lichtgrau RAL 7035
- lichtblau RAL 5012
- rubinrot RAL 3003
- wasserblau RAL 5021
- anthrazit RAL 7016
- rotorange RAL 2001
- brillantblau RAL 5007
- alusilber ähnlich RAL 9006

10
Farben preisgleich

Bitte jede Bestell-Nr. mit Farb-Nr. ergänzen.

- KRIEG graugrün HF 0001
- resedagrün RAL 6011
- lichtgrau RAL 7035
- lichtblau RAL 5012
- rubinrot RAL 3003
- wasserblau RAL 5021
- anthrazit RAL 7016
- rotorange RAL 2001
- brillantblau RAL 5007
- alusilber ähnlich RAL 9006



4 Rückwände aus Drahtgitter

3 mm stark, Maschenweite 50 x 50 mm.
Einfache Schraub-/Klipp-Montage.

Breite mm Tiefe mm		1000 10	1250 10	1500 10
Höhe mm				
2000		**TPK0381**	RZK0204	RZK0207
	€	52,70	112,20	118,30
2500		**TPK0384**	RZK0205	TPK0393
	€	58,-	114,60	121,90
3000		**TPK0388**	**RZK0206**	**RZK0209**
	€	64,-	156,-	161,-

Sichtlagerkästen siehe Seite 654



5 Rückwände aus Hartfaser

Rückwände aus Hartfaser 6 mm stark
Schraub-Montage an Fachböden.

Breite mm Tiefe mm		1000 10	1250 10	1500 10
Höhe mm				
2000		RZK0211	RZK0214	RZK0217
	€	40,20	66,30	72,40
2500		RZK0212	RZK0215	RZK0218
	€	49,40	77,30	90,-
3000		RZK0213	RZK0216	RZK0219
	€	58,-	85,20	105,40



6 Rückwände aus Vollblech

0,75 mm stark, aus glanzverzinktem Stahlblech oder pulverbeschichtet. Einfache Steck-/Schraub-Montage.

Breite mm Tiefe mm		1000 10	1250 10	1500 10
Höhe mm		**verzinkt**		
2000		**RZK0271**	RZK0274	RZK0277
	€	86,50	99,80	117,10
2500		**RZK0272**	RZK0275	RZK0278
	€	121,90	133,80	157,-
3000		**RZK0273**	RZK0276	RZK0279
	€	133,80	148,40	178,40
Höhe mm		**pulverbeschichtet**		
2000		RZK0291	TPK0554	TPK0557
	€	151,50	193,10	213,10
2500		RZK0292	RZK0295	TPK0560
	€	202,50	256,90	276,-
3000		RZK0293	TPK0556	TPK0561
	€	228,40	286,50	303,-



8 Haftgrund für Regalbeschriftung mit Magnetstreifen

flexibles Metallband, Vorderseite weiß, magnethaftend, Rückseite mit Schaumkleber selbstklebend zum individuellen Zuschneiden auf Rolle. Sehr gutes Klebeverhalten auf Massiv-Holzauflage.
30 m Rolle, Breite 12,5 mm
BR 3620 **€ 69,20**

Etiketten oder Bänder auf Seite 653

Magnetische Etiketten
Beschriftbar mit Faserschreiber, wasserlösliche Schreiber sind abwischbar.

20 x 80 mm	VE=100 Stück	**BR 3646**	**€ 21,-**
30 x 80 mm	VE=100 Stück	**BR 3647**	**€ 38,-**

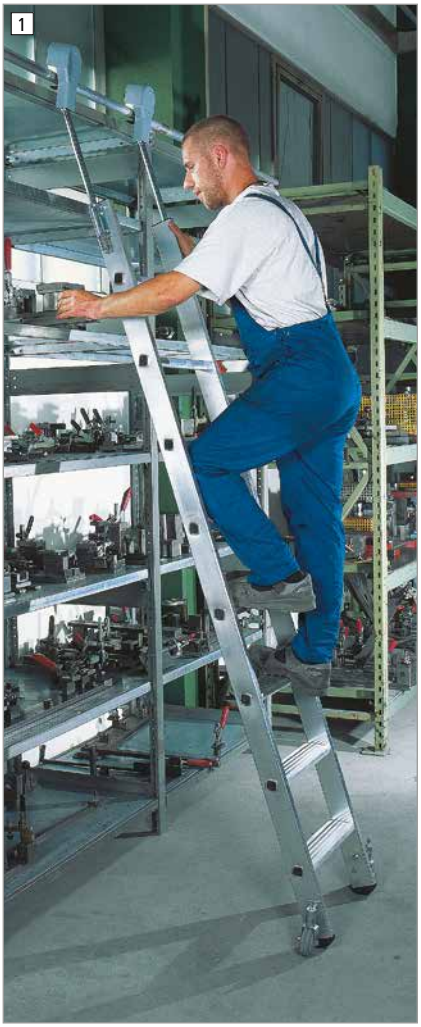

1 Aluminium-Regalleiter, fahrbar

- 80 mm tiefe, geriffelte Stufen, mit dauerhafter Stufen-Holmverbindung
- Rutschfeste Leiterschuhe unten, unteres Ende mit 2 selbst-arretierenden Federrollen Ø 80 mm, laufruhiges Fahrwerk am oberen Ende, Leiter senkrecht am Regal abstellbar
- Leiterbreite 420 mm, Leiterbreite inkl. Rollen 600 mm, Stufenabstand 235 mm
- Leiterneigung 70°

Stufenanzahl	6	8	10	12	14	16
Arbeitshöhe bis ca. m	2,80	3,30	3,80	4,30	4,80	5,30
Senkrechte Einhängehöhe m	1,92	2,39	2,86	3,33	3,80	4,27
Ausladung m	0,78	0,95	1,12	1,29	1,46	1,63
Gewicht ca. kg	8,4	9,8	11,0	12,3	13,5	14,7
	LE 0130	LE 0283	LE 0284	LE 0285	LE 0286	LE 0287
€	526,-	561,-	583,-	616,-	662,-	704,-

Zubehör für Modelle 1, 2 und 3 gleich mitbestellen!

Schienenanlage für Regalleitern

Aluminium-Rohr		
Ø 30 mm, 3000 mm lang		
LE 1636	€	20,-
Aluminium-Rohr eloxiert		
Ø 30 mm, 3000 mm lang		
LE 1637	€	34,-
Zwischenhalter (je 1000 mm 1 Stück erforderlich)		
LE 1633	€	28,-
Halter mit Endanschlag rechts		
LE 1634	€	39,-
Halter mit Endanschlag links		
LE 1635	€	39,-

Weitere Modelle finden Sie ab Seite 460





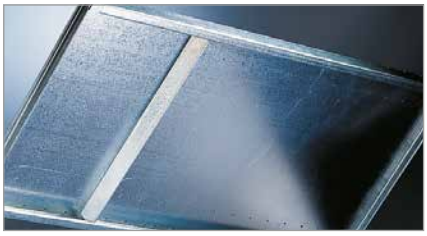

11 Fachbodenverstärkung

für Stahlblechböden verzinkt. Tragkraft-Erhöhung um 50 kg je Boden. Vorteilhaft bei hohen Punktlasten und in Verbindung mit Schüttgutrahmen.



12 Fachteiler

für Holzwerkstoff- und gelochte Stahlblechböden verzinkt 250 mm hoch. Weitere Höhen auf Anfrage.

Für Fachbodentiefe mm	300	400	500	600
11 Fachbodenverstärkung				
	RZK0221	RZK0222	RZK0223	RZK0224
€	5,90	5,90	6,30	7,-
12 Fachteiler				
	–	RZK0231	RZK0232	RZK0233
€	–	14,20	14,20	16,-
13 Schüttgutrahmen				
	–	RZK0241	RZK0251	RZK0261
€	–	48,50	54,50	55,70
14 Schüttgut-Unterteiler Verpackungseinheit = 3 Stück				
	–	RZK0242	RZK0252	RZK0262
€/VE	–	34,30	35,60	39,-

48h Versand



13 Schüttgutrahmen

für Holzwerkstoff- und gelochte Stahlblechböden. Verzinkt. B x H 960 x 140/100 mm. Ohne Schüttgut-Unterteiler.



14 Schüttgut-Unterteiler

für Tiefenunterteilung. Verzinkt. Im Raster von 50 mm in Schüttgutrahmen einsetzbar.
1 VE = 3 Stück

Bereitstellungsregal

mit oder ohne Trenn- und Seitenführungen



1 KANBAN-Regal bzw. Bereitstellungsregal

Technische Infos:

- Inkl. Fachböden für schräge Ebenen mit 14° Neigung sowie 1 gerader Abdeckboden
- Zusatzebene immer inklusive einem Fachboden und 2 Längenriegel
- Aussteifung durch Längenriegel
- Ebenen im Raster von 25 mm in der Höhe verstellbar
- T-Profil-Rahmen mit 3 Tiefenriegeln und Böden verzinkt, Längenriegel RAL 7035 lichtgrau

Verwendung:

- Ideal für „First-in-first-out"-Lager, da Lagerware auf den glatten, verzinkten Fachböden nachrutschen kann
- Ideal für Kunststoffbehälter, Lagersichtkästen und Kartons
- Beidseitig nutzbar
- Optimale Organisation der Lagerware durch horizontal verstellbare Trennführungen (50 mm Raster)
- Direkter Einblick und einfacher Zugriff durch Schrägstellung der Fachböden
- Schneller Aufbau durch einfaches Stecken der Fachböden
- Vorderer Längenriegel 15 mm erhöht, verhindert das Herausfallen der Ware

Gut zu wissen

Bei der Bestellung eines Bereitstellungsregales in der Ausführung **„mit Trenn- und Seitenführungen"** erhält man je nach Höhe und Breite des Regales eine unterschiedliche Anzahl an Trenn- und Seitenführungen bzw. Fachböden mitgeliefert:

Bei H x B 2000 x 1000 mm:
5 Trennführungen & 2 Seitenführungen pro Ebene sowie insgesamt 7 Fachböden und 1 Abdeckboden

Bei H x B 2000 x 1300 mm:
7 Trennführungen & 2 Seitenführungen pro Ebene sowie insgesamt 7 Fachböden und 1 Abdeckboden

Bei H x B 2500 x 1000 mm:
5 Trennführungen & 2 Seitenführungen pro Ebene sowie insgesamt 9 Fachböden und 1 Abdeckboden

Bei H x B 2500 x 1300 mm:
7 Trennführungen & 2 Seitenführungen pro Ebene sowie insgesamt 9 Fachböden und 1 Abdeckboden

Bei der Variante „ohne Trenn- und Seitenausführung" sind bei jeder verfügbaren Variante immer 7 Fachböden und 1 Abdeckboden inklusive.



Seitenführung



Trennführung

Zubehör			
Für Tiefe	**500**	**600**	**800**
Trennführungen	BR 3794	BR 3795	BR 3025
€	3,-	3,-	3,80
Seitenführungen	BR 3796	BR 3797	BR 3798
€	2,-	2,-	2,-

5 Jahre Garantie

Höhe mm	**2000**						
Feldlast kg	**1300**						
Fachlast kg	**150**						
Ausführung	**Mit Trenn- und Seitenführungen**				**Ohne Trenn- und Seitenausführung**		
B x T mm	**1000 x 500**	**1000 x 600**	**1000 x 800**	**1300 x 800**	**1000 x 500**	**1000 x 600**	**1000 x 800**
Grundregal	BR 3761	BR 3763	BR 3001	BR 3002	BR 3765	BR 3767	BR 3769
€	501,-	408,-	588,-	854,-	274,-	292,-	330,-
Anbauregal	BR 3762	BR 3764	BR 3005	BR 3006	BR 3766	BR 3768	BR 3770
€	348,-	369,-	531,-	794,-	236,-	253,-	287,-
Zusatzebene für Grund- oder Anbauregal	BR 3771	BR 3772	BR 3021	BR 3022	BR 3773	BR 3774	BR 3775
€	42,-	45,-	51,-	97,-	41,-	28,-	32,-

2 Doppel-KANBAN-Regal bzw. Bereitstellungsregal

Technische Infos:
- Inkl. Fachböden für schräge Ebenen mit 14° Neigung sowie 2 geraden Abdeckböden
- Zusatzebene immer inklusive 2 Fachböden und 4 Längenriegel
- Aussteifung durch Längenriegel
- Ebenen im Raster von 25 mm in der Höhe verstellbar
- T-Profil-Rahmen mit 3 Tiefenriegeln und Böden verzinkt, Längenriegel RAL 7035 lichtgrau

Verwendung:
- Ideal für „First-in-first-out"-Lager, da Lagerware auf den glatten, verzinkten Fachböden nachrutschen kann
- Ideal für Kunststoffbehälter, Lagersichtkästen und Kartons
- Beidseitig nutzbar
- Optimale Organisation der Lagerware durch horizontale verstellbare Trennführungen (50 mm Raster)
- Direkter Einblick und einfacher Zugriff durch Schrägstellung der Fachböden
- Schneller Aufbau durch einfaches Stecken der Fachböden



Gut zu wissen

Bei der Bestellung eines Doppel-Bereitstellungsregales in der Ausführung **„mit Trenn- und Seitenführungen"** sind bei jeder verfügbaren Variante 5 Trennführungen & 2 Seitenführungen pro Ebene sowie insgesamt 14 Fachböden und 2 Abdeckboden inklusive.

Bei der Variante **„ohne Trenn- und Seitenausführung"** sind bei jeder verfügbaren Variante immer 14 Fachböden und 2 Abdeckböden.

5 Jahre Garantie



Seitenführung



Trennführung

Höhe mm	2000					
Feldlast kg	1300					
Fachlast kg	150					
Ausführung	Mit Trenn- und Seitenführungen			Ohne Trenn- und Seitenausführung		
B x T mm	1000 x 500	1000 x 600	1000 x 800	1000 x 500	1000 x 600	1000 x 800
Grundregal	BR 3776	BR 3778	BR 3780	BR 3782	BR 3784	BR 3786
€	774,-	819,-	921,-	550,-	586,-	662,-
Anbauregal	BR 3777	BR 3779	BR 3781	BR 3783	BR 3785	BR 3787
€	697,-	740,-	836,-	473,-	507,-	576,-
Zusatzebene für Grund- oder Anbauregal	BR 3788	BR 3789	BR 3790	BR 3791	BR 3792	BR 3793
€	84,-	90,-	101,-	52,-	56,-	64,-

Roll-Regale

mit einem Raumgewinn bis zu 50% = Kapazitätsgewinn ca. 100%

Feldlast bis 1000 kg
Fachlast 80 kg

Regal-Info

Ein Rollregalsystem das alle Voraussetzungen erfüllt:

- **freistehendes Modulsystem**
- **kein verankern im Fußboden**
- systematisch erweiterbar
- Office- oder Lagerbereich
- optimale Raumanpassung
- Beratung vor Ort



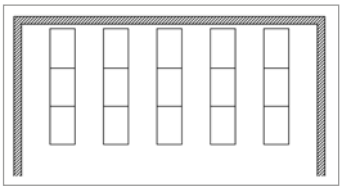

vorher

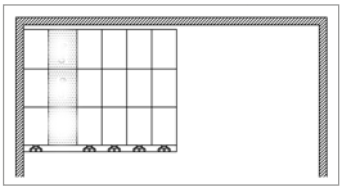

nachher: Ihr Raumgewinn ca. 50 %

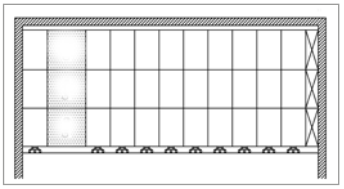

nachher: Ihr Kapazitätsgewinn ca. 100 %

Mindestabstand nach BGR 234:
auf Hauptgängen 1250 mm
auf Nebengängen 750 mm

Technische Produkt-Info

Aufbau
Doppelregalaufbau mit zwei getrennten Regalen pro Rollwagen, dadurch ist eine hohe Flexebilität gewährleistet.
Keine Spalten und Lücken.

Antrieb
Handschub für Office- und Kleinanlagen
Handantrieb mit doppelter Untersetzung.

Sicherheit
Kippsicherung gewährleistet ein gefahrloses Handling der Anlagen. Anlagen entsprechen den Arbeitsstättenrichtlinien.

Systemzubehör
Reichhaltiges Zubehör wie Garderobe. Pendelstangensysteme, Hängeregistraturauszug oder auf Wunsch alles verschließbar oder nur einen Teilbereich.

Oberflächen
Alle Stahlteile verzinkt oder hochwertig pulverbeschichtet nach RAL-Farbton.
Mit Front- oder Rückverkleidungen.

Standardmaße

Breite 750, 1000, 1200 mm
kombinierbar bis max. 7200 mm
Höhe 1610, 1980, 2350, 2720 mm
+ 113 mm Basishöhe
Tiefe einseitig oder zweiseitig
250/500, 300/600, 350/700,
400/800, 450/900
Feldlast einseitig max. 500 kg
zweiseitig max. 1000 kg
Fachlast einseitig max. 80 kg
zweiseitig max. 2 x 80 kg

Service
Fachliche Beratung, telefonisch oder persönlich, mit einer kundenspezifischen Konzeptionsausarbeitung und angefertigten CAD-Zeichnung.

Montage
auf Kundenwunsch durch unsere geschulten Monteure.

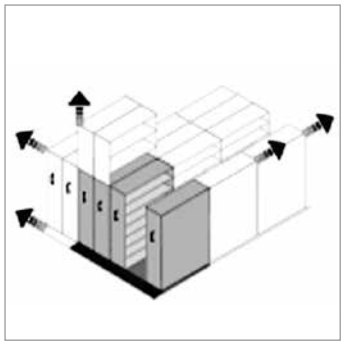

In drei Richtungen erweiterbar
- bis 7 m Wagenlänge
- 4 Höhen, 3 Breiten, 10 Tiefen

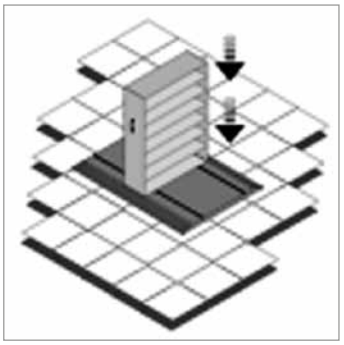

Freistehendes Modulsystem
- nicht verankert, mobil
- keine Beschädigung des Bodens (EDV)



Handrad

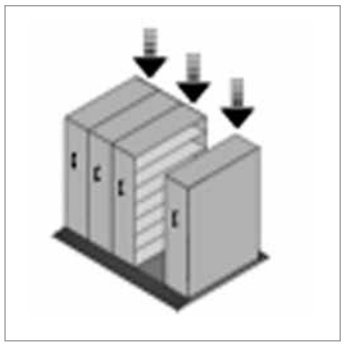

Vielseitig in der Ausstattung
- mit Systemkomponenten
- belastbar bis 1000 kg pro Regalfeld

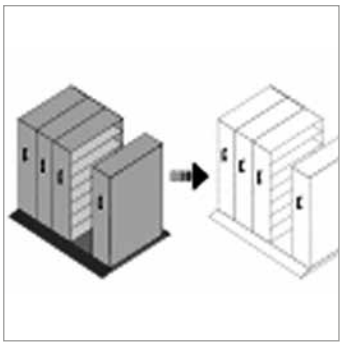

Unproblematischer Umzug
- sichert Flexibilität
- hinterlässt keine Spuren



Kippsicherung

Beratungs-Hotline
+49 (0)7033 909 46 81

Vertikallagerung

Platzsparenden Lagerung von Stabmaterialien, Reststückplatten oder Tafeln



Sicherheitshinweis
Laut DIN EN 15635 müssen Regale mit einem Höhen-/Tiefenverhältnis von 5:1 gegen Kippen gesichert werden.

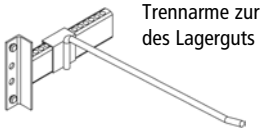

Trennarme zur Unterteilung des Lagerguts

1 Vertikalregal

Platzsparende Lagerung von Profilen, Rohren und sonstigen Stabmaterialien. Einseitig und freistehend auch als zweiseitiges Regal einsetzbar.

Technische Produkt-Info

Regalrahmen
lichtgrau RAL 7035 pulverbeschichtet
Höhen 2200-3000 mm
Traglast 475 kg
Tiefe: Einfach-/Doppelregal 500/800 mm
Inklusive 2 Bodenanker je Rahmen

Regalgesamtlängen
Grundregal
Traversenbreite + 107 mm = 1507 mm

Anbauregal
Traversenbreite + 51 mm = 1451 mm

Traversen
lichtgrau RAL 7035
pulverbeschichtet
Lichte Breite 1400 mm
Im Raster von 50 mm
höhenverstellbar

Zubehör gleich mitbestellen!
Trennarme
Verzinkt, 400 mm tief

Ausführung		Einseitig	Zweiseitig
Lichte Breite mm		1400	1400
Höhe	Grundregal	KR 1130	KR 1136
2200 mm	€	797,-	929,-
	Anbauregal	KR 1131	KR 1137
	€	568,-	718,-
Höhe	Grundregal	KR 1132	KR 1138
2500 mm	€	812,-	959,-
	Anbauregal	KR 1133	KR 1139
	€	583,-	717,-
Höhe	Grundregal	KR 1134	KR 1140
3000 mm	€	862,-	1009,-
	Anbauregal	KR 1135	KR 1141
	€	599,-	741,-
Zubehör		KR 1142	KR 1142
Trennarme, verzinkt	€	4,30	4,30
400 mm lang			

Reststück- und Tafelregale

2 Reststückregal für Reststücklagerung von Stahlblechen, Span- und Kunststoffplatten oder

3 Tafelregal für vertikale Lagerung großformatiger Tafeln mit Stahlblechen, Kunststoff- oder Spanplatten. Tafelregal mit Leichtlauf-Stahlrolle an der Stirnseite für bequemes Ein- und Auslagern der Platten.

Leichtes Handling: Geringer Platzbedarf (< 1m³), schneller Zugriff und optimale Übersicht ergeben eine wesentliche Zeit- und Kostenersparnis.

Rahmen - komplett montiert, pulverbeschichtet in blaugrau RAL 7031
Bodenauflage aus verzinktem Stahlblech.
Fachbügel gesteckt aus verzinktem Stahlrohr.

Technische Produkt-Info

TOP PREIS
TP 4008
535,-



2 Reststückregal

Format	**von – bis mm**	2000 x 1000 – 3000 x 2000
Fächer	**Stück**	5
B x T x H	**mm**	1600 x 475 x 1000
Fachbreite	**mm**	70
Feldlast/Fachlast	**kg**	2000/400
Bügelhöhe	**mm**	2 x 320 / 2 x 620 / 2 x 910
Blechstärke	**bis mm**	4
Werkstoffe mit Gewicht	**bis kg/dm³**	9
		TP 4008
	€	535,-

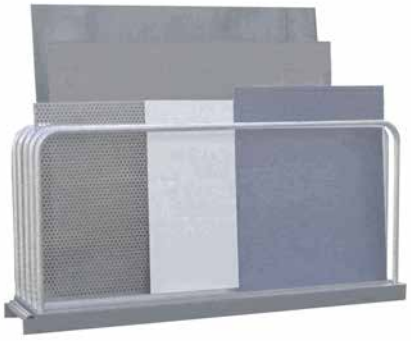

3 Tafelregal

Format	**von – bis mm**	2000 x 1000 – 3000 x 2000		
Fächer	**Stück**	4	6	10
B x T x H	**mm**	2100 x 425 x 1000	2100 x 870 x 1000	2100 x 870 x 1000
Fachbreite	**mm**	50	85	40
Feldlast/Fachlast	**kg**	10000/1000		
Bügelhöhe	**mm**	900	900	900
Blechstärke	**bis mm**	4	4	4
Werkstoffe mit Gewicht	**bis kg/dm³**	9	9	9
		KR 1150	KR 1151	KR 1152
	€	994,-	1363,-	1513,-

Reifen- und Wannenbodenregale

Zur Lagerung von Reifen und flüssigen Gebinden

5 Jahre Garantie



Räder- / Reifen-Regal

Technische Infos:

- Beidseitige Bestückung und Entnahme der Räder / Reifen
- Ausgestattet mit reifenschonenden Traversen
- Belastbar bis 150 kg pro Ebene
- Die Feldlast entspricht der Summe der Fachlasten
- Ebenen im Raster von 25 mm in der Höhe verstellbar
- Aussteifung durch Reifentraversen
- verzinkt

Verwendung:

- Beidseitig nutzbar
- Schonende Lagerung der Reifen durch spezielle Reifentraversen
- Aufstockung jederzeit möglich
- Variabel einsetzbar für Räder/Reifen mit Ø 550 – 750 mm
- Schneller Aufbau durch einfaches Stecken der Ebenen

Beispielbestückung bei Regalhöhe 2.000 mm

Lediglich ein Beispiel: Bei anderen Reifengrößen kann sich die Anzahl der Reifen in den verschiedenen Reifengrößen auch erhöhen.



Fachbreite mm	900	1300	1500
Reifen pro Ebene	4 x bis 195 mm	4 x bis 285 mm	6 x bis 225 mm
bis Zoll-Größe	18	18	18
Lagerebenen	3	3	3
Reifen pro Regal	12	12	18

Weitere Höhenausführungen auf Anfrage

Fachbreite mm	900		1000		1050		1150		1200		1300		1500	
Regalausführung	Grund	Anbau	Grund	Anbau	Grund	Anbau	Grund	Anbau	Grund	Anbau	Grund	Anbau	Grund	Anbau
Höhe 2000 mm	BR 6508	BR 6509	BR 6454	BR 6455	BR 6510	BR 6511	BR 6460	BR 6461	BR 6512	BR 6513	BR 6514	BR 6515	BR 6466	BR 6467
3 Ebenen €	88,-	64,-	144,-	71,-	140,-	68,-	107,-	114,-	104,-	72,-	106,-	74,-	116,-	93,-
Höhe 2750 mm	BR 6516	BR 6517	BR 6518	BR 6519	BR 6520	BR 6521	BR 6522	BR 6523	BR 6524	BR 6525	BR 6526	BR 6527	BR 6528	BR 6529
4 Ebenen €	135,-	89,-	138,-	92,-	141,-	95,-	144,-	98,-	146,-	100,-	149,-	103,-	158,-	112,-
Höhe 3500 mm	BR 6530	BR 6531	BR 6532	BR 6533	BR 6534	BR 6535	BR 6536	BR 6537	BR 6538	BR 6539	BR 6540	BR 6541	BR 6542	BR 6543
5 Ebenen €	175,-	114,-	179,-	118,-	181,-	121,-	186,-	125,-	188,-	127,-	192,-	131,-	203,-	143,-
Höhe 4500 mm	BR 6544	BR 6545	BR 6546	BR 6547	BR 6548	BR 6549	BR 6650	BR 6651	BR 6652	BR 6653	BR 6654	BR 6655	BR 6656	BR 6657
6 Ebenen €	219,-	142,-	224,-	146,-	227,-	150,-	232,-	155,-	235,-	158,-	239,-	162,-	253,-	176,-
Zusatzebene extra	BR 6658	BR 6658	BR 6472	BR 6472	BR 6659	BR 6659	BR 6473	BR 6473	BR 6660	BR 6660	BR 6661	BR 6661	BR 6474	BR 6474
Fachlast 150 kg €	11,-	11,-	11,90	11,90	12,-	12,-	13,40	13,40	13,-	13,-	14,-	14,-	17,-	17,-



Wannenboden-Regal

Technische Infos:

- 4 Wannenböden und 1 Abdeckboden
- Bis 150 kg belastbare Wannen mit 60 mm Kantenhöhe
- Feldlast 1.300 kg
- Volumen der Wannenböden:
  Tiefe 500 mm = 18 Liter
  Tiefe 600 mm = 22 Liter
- Wannen im Raster von 25 mm in der Höhe verstellbar
- Aussteifung durch Längenriegel
- Verzinkt

Verwendung:

- Wannenböden aus verzinktem Stahlblech fangen eventuell auslaufende Flüssigkeiten sicher auf
- Kürzere Lagerlaufzeiten durch beidseitige Nutzbarkeit
- Schneller Aufbau durch einfaches Stecken der Universalträger und Auflegen der Wannenböden

Höhe mm	2000	
B x T mm	1000 x 500	1000 x 600
Grundregal	BR 6662	BR 6664
€	429,-	454,-
Anbauregal	BR 6663	BR 6665
€	396,-	419,-
Zusatzwannenboden für Grund- oder Anbauregal inkl. 4 Universalträgern	BR 6666	BR 6667
€	81,-	86,-

Fachbodenregal

mit 25 mm und 40 mm Kantenöhe



Fachbodenregal

- Bei Fachlast von 150 kg eine einzigartige Kantenhöhe von 25 mm
- Aussteifung durch Kreuzstrebe
- Einfaches Ausrichten von Regalzeilen vor Wänden und als Doppelregal Rücken an Rücken
- Fachböden im Raster von 25 mm in der Höhe verstellbar
- Geeignet zum Bau mehrstöckiger Regalanlagen
- schneller Aufbau durch einfaches Stecken der Fachböden
- preiswerte Aussteifungsvariante
- Erhöhung der Feldlast durch zusätzliche Tiefenriegel möglich

5 Jahre Garantie



Aussteifung durch Kreuzstrebe
Die Aussteifung der Regale mit Kreuzstrebe ist optimal für die einseitige Nutzung.



25 mm Rasterlochung
Die Lochung im 25 mm Raster garantiert eine optimale Lagerkapazitätsnutzung.

Gut zu wissen

Fachbodenregal mit Fachlast 150 kg:
Für die Fachlast eine einzigartige Kantenhöhe von 25 mm

Fachbodenregal mit Fachlast 250 kg:
40 mm Kantenhöhe

Regale mit Fachlast 150 kg

H x B mm	2000 x 1000					2500 x 1000					3000 x 1000				
Feldlast kg	1300					1700					2300				
Fachböden	5					6					7				
Tiefe mm	300	400	500	600	800	300	400	500	600	800	300	400	500	600	800
Grundregal	BR 3964	BR 3966	BR 3968	BR 3970	BR 3972	BR 3974	BR 3976	BR 3978	BR 3980	BR 3982	BR 3984	BR 3986	BR 3988	BR 3990	BR 3992
€	181,-	183,-	212,-	163,-	263,-	159,-	174,-	263,-	203,-	233,-	196,-	213,-	229,-	245,-	280,-
Anbauregal	BR 3965	BR 3967	BR 3969	BR 3971	BR 3973	BR 3975	BR 3977	BR 3979	BR 3981	BR 3983	BR 3985	BR 3987	BR 3989	BR 3991	BR 3993
€	131,-	135,-	162,-	125,-	206,-	114,-	127,-	195,-	153,-	180,-	138,-	154,-	168,-	183,-	214,-
Zusatzebene für Grund- oder Anbauregal	BR 3994	BR 3995	BR 3996	BR 3997	BR 3998	BR 3994	BR 3995	BR 3996	BR 3997	BR 3998	BR 3994	BR 3995	BR 3996	BR 3997	BR 3998
€	11,-	13,-	24,-	28,-	21,-	11,-	13,-	24,-	28,-	21,-	11,-	13,-	24,-	28,-	21,-

Regale mit Fachlast 250 kg

H x B mm	2000 x 1000					2500 x 1000					3000 x 1000				
Feldlast kg	1300					1700					2300				
Fachböden	5					6					7				
Tiefe mm	300	400	500	600	800	300	400	500	600	800	300	400	500	600	800
Grundregal	BR 4064	BR 4066	BR 4068	BR 4070	BR 4072	BR 4074	BR 4076	BR 4078	BR 4080	BR 4082	BR 4084	BR 4086	BR 4088	BR 4090	BR 4092
€	140,-	154,-	170,-	184,-	210,-	172,-	190,-	210,-	227,-	260,-	212,-	322,-	255,-	274,-	312,-
Anbauregal	BR 4065	BR 4067	BR 4069	BR 4071	BR 4073	BR 4075	BR 4077	BR 4079	BR 4081	BR 4083	BR 4085	BR 4087	BR 4089	BR 4091	BR 4093
€	104,-	117,-	133,-	145,-	169,-	127,-	143,-	162,-	177,-	207,-	153,-	240,-	194,-	211,-	246,-
Zusatzebene für Grund- oder Anbauregal	BR 4094	BR 4095	BR 4096	BR 4097	BR 4098	BR 4094	BR 4095	BR 4096	BR 4097	BR 4098	BR 4094	BR 4095	BR 4096	BR 4097	BR 4098
€	14,-	16,-	19,-	21,-	26,-	14,-	16,-	19,-	21,-	26,-	14,-	16,-	19,-	21,-	26,-

Schwerlast-Fachbodenregale

mit Gitter- oder Stahlblechböden ohne Diagonalstreben

Feldlast bis 2500 kg
Fachlast 460 + 500 kg

Technische Produkt-Info

Ständerrahmen
C-Profil 50x30x15x1,5 mm
Höhe 2000 und 2500 mm
Tiefe 400–1000 mm

Höhenverstellung
Rasterabstand 62,5 mm
Pulverbeschichtet graphitgrau RAL7024
Fußplatten verzinkt

Fachböden
Schweißkonstruktion aus Rohren
35 x 20 mm, mit 4 Ständerverbindungen
Gitter- oder Stahlblechboden
Länge 1010 und 1260 mm
Fachlast 500 kg
Fachbodenhöhe 40 mm
Pulverbeschichtet graphitgrau RAL7024

Regalgesamtlängen
Grundregal: Fachbodenlänge + 100 mm
Anbauregal: Fachbodenlänge + 50 mm
Tiefen + 10 mm

Zubehör
Spanplattenauflage für Gitterböden zur Lagerung von Kleinteile, 8 mm stark

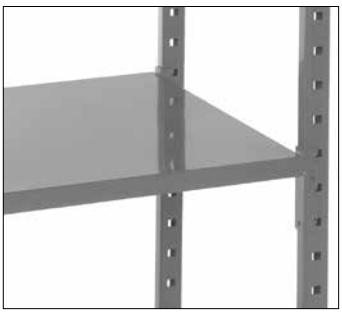



Alle Tragkräfte gelten nur bei gleichmäßig verteilter Last.
Regale mit dem Höhen-/Tiefenverhältnis > 5:1 sind gegen Kippen zu sichern. Wand- oder Fußverankerung

3 Jahre Garantie

Ständerrahmen und Fachböden pulverbeschichtet graphitgrau RAL7024

Tiefe mm		400	500	600	800	1000	400	500	600	800	1000
Lichte Breite mm				1010					1260		
Fachlast je Boden kg		500	500	500	500	500	460	460	460	460	460
Ausführung mit Gitterböden											
Höhe 2000 mm	Grundregal	BR 3511	BR 3512	BR 3513	BR 3514	BR 3529	BR 3531	BR 3532	BR 3533	BR 3534	BR 3569
	€	289,-	302,-	314,-	341,-	354,-	302,-	302,-	329,-	341,-	395,-
4 Fachböden	Anbauregal	BR 3515	BR 3516	BR 3517	BR 3518	BR 3530	BR 3535	BR 3536	BR 3537	BR 3538	BR 3570
	€	251,-	249,-	276,-	298,-	302,-	249,-	261,-	289,-	302,-	337,-
Höhe 2500 mm	Grundregal	BR 6610	BR 6611	BR 6612	BR 6613	BR 6614	BR 6620	BR 6621	BR 6622	BR 6623	BR 6624
	€	341,-	354,-	381,-	407,-	434,-	367,-	381,-	407,-	434,-	459,-
5 Fachböden	Anbauregal	BR 6615	BR 6616	BR 6617	BR 6618	BR 6619	BR 6625	BR 6626	BR 6627	BR 6628	BR 6629
	€	289,-	302,-	329,-	354,-	381,-	314,-	314,-	354,-	381,-	407,-
Boden extra		BR 3519	BR 3520	BR 3521	BR 3522	BR 3527	BR 3539	BR 3560	BR 3561	BR 3562	BR 3567
	€	51,-	52,-	58,-	64,-	68,-	56,-	58,-	66,-	69,-	74,-
Spanplatten-Auflage		BR 3523	BR 3524	BR 3525	BR 3526	BR 3528	BR 3563	BR 3564	BR 3565	BR 3566	BR 3568
	€	11,-	14,-	14,-	17,-	21,-	14,-	16,-	16,-	20,-	23,-
Ausführung mit Stahlblechböden (keine Stahl-Auflagen)											
Höhe 2000 mm	Grundregal	BR 3571	BR 3572	BR 3573	BR 3574	BR 3595	BR 3583	BR 3584	BR 3585	BR 3586	BR 3597
	€	399,-	423,-	465,-	515,-	578,-	435,-	462,-	513,-	566,-	627,-
4 Fachböden	Anbauregal	BR 3575	BR 3576	BR 3577	BR 3578	BR 3596	BR 3587	BR 3588	BR 3589	BR 3590	BR 3598
	€	353,-	376,-	419,-	469,-	521,-	388,-	415,-	466,-	521,-	569,-
Höhe 2500 mm	Grundregal	BR 6630	BR 6631	BR 6632	BR 6633	BR 6634	BR 6640	BR 6641	BR 6642	BR 6643	BR 6644
	€	496,-	524,-	580,-	642,-	717,-	540,-	573,-	639,-	706,-	776,-
5 Fachböden	Anbauregal	BR 6635	BR 6636	BR 6637	BR 6638	BR 6639	BR 6645	BR 6646	BR 6647	BR 6648	BR 6649
	€	440,-	468,-	523,-	586,-	660,-	485,-	516,-	581,-	650,-	720,-
Boden extra		BR 6670	BR 6671	BR 6672	BR 6673	BR 6674	BR 6675	BR 6676	BR 6677	BR 6678	BR 6679
	€	77,-	84,-	94,-	107,-	119,-	86,-	92,-	105,-	119,-	130,-

Schwerlast-Fachbodensteckregale

Zur Lagerung in Lager und Werkstatt

Feldlast bis 3000 kg
Fachlast bis 330 kg

Regal-Info

Mit Stahlfachböden – vielfältig einsetzbar
Hohe Tragkraft zum attraktivem Preis
Komplett verzinkt
Einfache und schnelle Montage
Inkl. Diagonalverbinder zur Aussteifung
Maximale Höhe von 7,5 m, auch zur Realisation von Regalbühnen

Technische Produkt-Info

Ständerrahmen
Profilständer 43x39 mm
Höhen 2000 + 2500 mm
Traglast 3000 kg
Höhenverstellung im 25 mm Raster
Mit Stahlfußplatten zur Verschraubung

Fachböden
Breiten 1000 + 1250 mm
Traglast 210 - 330 kg
Im Raster von 25 mm höhenverstellbar
Fachbodenhöhe 32 mm
50 mm Lochung für Fachteiler

Regalgesamtlängen
Grundregal: Fachboden + 86 mm
Anbauregal: Fachboden + 43 mm
Tiefe: + 10 mm




1


2

Zubehör auf Anfrage

Rückwände und Seitenwände als Sichtschutz
Türen oder Schubladen als Zugriffsschutz
Träger zur Reifenlagerung



Fachteiler - 2 Ausführungen zur Wahl

Tiefe mm	400	500	600	700	800
Fachteiler Stahlblech geschlossen 1					
Höhe 100 mm	BR 6730	BR 6731	BR 6732	BR 6733	BR 6734
€	9,-	10,-	10,-	11,-	12,-
Höhe 150 mm	BR 6735	BR 6736	BR 6737	BR 6738	BR 6739
€	10,-	10,-	11,-	12,-	14,-
Höhe 200 mm	BR 6740	BR 6741	BR 6742	BR 6743	BR 6744
€	10,-	11,-	11,-	14,-	14,-
Fachteiler Stahlblech schräg 2					
Höhe 100-200 mm	BR 6745	BR 6746	BR 6747	BR 6748	BR 6749
€	11,-	11,-	12,-	14,-	16,-

Ständerrahmen und Fachböden verzinkt, inklusive Stahlfußplatten 3000 kg

Tiefe	mm	400	500	600	700	800	mm	400	500	600	700	800
Lichte Breite	mm	1000					mm	1250				
Fachlast	kg	330	310	310	280	250	kg	225	235	280	240	210
Regalhöhe	Grundregal	BR 6680	BR 6681	BR 6682	BR 6683	BR 6684	Grundregal	BR 6705	BR 6706	BR 6707	BR 6708	BR 6709
2000 mm	€	204,-	220,-	235,-	252,-	268,-	€	229,-	246,-	266,-	285,-	304,-
4	Anbauregal	BR 6685	BR 6686	BR 6687	BR 6688	BR 6689	Anbauregal	BR 6710	BR 6711	BR 6712	BR 6713	BR 6714
Fachebenen	€	164,-	179,-	196,-	208,-	229,-	€	188,-	206,-	227,-	244,-	265,-
Regalhöhe	Grundregal	BR 6690	BR 6691	BR 6692	BR 6693	BR 6694	Grundregal	BR 6715	BR 6716	BR 6717	BR 6718	BR 6719
2500 mm	€	265,-	284,-	304,-	323,-	343,-	€	293,-	319,-	342,-	366,-	389,-
5	Anbauregal	BR 6695	BR 6696	BR 6697	BR 6698	BR 6699	Anbauregal	BR 6720	BR 6721	BR 6722	BR 6723	BR 6724
Fachebenen	€	207,-	229,-	246,-	268,-	287,-	€	239,-	261,-	285,-	309,-	333,-
Fachboden extra		BR 6700	BR 6701	BR 6702	BR 6703	BR 6704		BR 6725	BR 6726	BR 6727	BR 6728	BR 6729
	€	26,-	30,-	36,-	38,-	41,-	€	35,-	38,-	41,-	48,-	51,-

Schwerlast-Auszugregale

Schwerlastauszüge 70% und 100% ausziehbar je nach Einsatz

Feldlast bis 10000 kg
Fachlast 500-1200 kg



Abbildung zeigt Sonderausstattungen

Technische Produkt-Info

Montierte verzinkte Ständerrahmen
Höhe 2000–2500 mm
Gesamttiefe 850–1250 mm
Traglast 10000 kg

Regalgesamtlängen
Grundregal
Fachebenenlänge + 160 mm
Anbauregal
Fachebenenlänge + 80 mm
Profilmaß 80 mm Breite
Höhenverstellung im 50 mm Raster
Fußplatten verzinkt inkl. Schwerlastanker und Unterlegmaterial

Fachböden montierte Ausführung
Auszugboden glatte Lagerebene
Blechabdeckung
Fachlast 500 und 1000 kg
Teilauszug 70% = Bauhöhe 62 mm
Vollauszug 100% = Bauhöhe 130 mm
Lackiert lichtblau RAL 5012 oder andere RAL-Farben nach Wunsch
Auszugsperre serienmäßig
Einbaufertig montiert!

Lieferumfang
Grundregal
2 Regalständer, 2 Auszugsböden inkl. Diagonalverstrebungen

Anbauregal
1 Regalständer, 2 Auszugsböden.

Böden sind vormontiert und werden mit den Regalständern bauseits verschraubt.

Belastungsvorgaben
Traglastangaben haben nur Gültigkeit bei gleichmäßig verteilter Last.

Regale müssen verdübelt werden.

Achtung!
Für jedes 2. Anbaufeld ist zusätzlich ein Diagonalkreuz erforderlich.

Diagonalkreuz jedes 2 Anbaufeld
BR 5960 **€ 98,-**

Feldlast 10000 kg

Farbe	**Ständerrahmen verzinkt, Fachböden pulverbeschichtet lichtblau RAL 5012**															
Ausführung Fachboden	**70% Auszug**								**100% Auszug**							
Tiefe mm	**850**	**850**	**1250**	**1250**	**850**	**850**	**1250**	**1250**	**850**	**850**	**1250**	**1250**	**850**	**850**	**1250**	**1250**
Fachlast kg	**500**	**500**	**500**	**500**	**1000**	**1000**	**1000**	**1000**	**500**	**500**	**500**	**500**	**1200**	**1200**	**1200**	**1200**
Breite mm	**900**	**1300**	**900**	**1300**	**900**	**1300**	**900**	**1300**	**900**	**1300**	**900**	**1300**	**900**	**1300**	**900**	**1300**
Nutzbreite mm	**880**	**1280**	**880**	**1280**	**880**	**1280**	**880**	**1280**	**880**	**1280**	**880**	**1280**	**880**	**1280**	**880**	**1280**
Höhe mm																
2000 Grund-	BR 6001	BR 6011	BR 6021	BR 6031	BR 6041	BR 6051	BR 6061	BR 6071	BR 6081	BR 6091	BR 6101	BR 6111	BR 6121	BR 6131	BR 6141	BR 6151
2 Böden regal €	1334,-	1429,-	1374,-	1388,-	1498,-	1606,-	1688,-	1838,-	2396,-	2560,-	2669,-	2709,-	2941,-	3050,-	3254,-	3308,-
Anbau-	BR 6002	BR 6012	BR 6022	BR 6032	BR 6042	BR 6052	BR 6062	BR 6072	BR 6082	BR 6092	BR 6102	BR 6112	BR 6122	BR 6132	BR 6142	BR 6152
regal €	1089,-	1183,-	1156,-	1170,-	1252,-	1347,-	1429,-	1565,-	2151,-	2314,-	2450,-	2491,-	2696,-	2805,-	2982,-	3035,-
2200 Grund-	BR 6003	BR 6013	BR 6023	BR 6033	BR 6043	BR 6053	BR 6063	BR 6073	BR 6083	BR 6093	BR 6103	BR 6113	BR 6123	BR 6133	BR 6143	BR 6153
2 Böden regal €	1347,-	1455,-	1388,-	1401,-	1510,-	1606,-	1701,-	1851,-	2424,-	2573,-	2682,-	2737,-	2968,-	3078,-	3268,-	3335,-
Anbau-	BR 6004	BR 6014	BR 6024	BR 6034	BR 6044	BR 6054	BR 6064	BR 6074	BR 6084	BR 6094	BR 6104	BR 6114	BR 6124	BR 6134	BR 6144	BR 6154
regal €	1102,-	1210,-	1170,-	1183,-	1252,-	1347,-	1443,-	1579,-	2164,-	2314,-	2450,-	2505,-	2696,-	2818,-	2995,-	3050,-
2500 Grund-	BR 6005	BR 6015	BR 6025	BR 6035	BR 6045	BR 6055	BR 6065	BR 6075	BR 6085	BR 6095	BR 6105	BR 6115	BR 6125	BR 6135	BR 6145	BR 6155
2 Böden regal €	1374,-	1498,-	1388,-	1415,-	1538,-	1619,-	1715,-	1864,-	2450,-	2614,-	2709,-	2763,-	2995,-	3104,-	3308,-	3363,-
Anbau-	BR 6006	BR 6016	BR 6026	BR 6036	BR 6046	BR 6056	BR 6066	BR 6076	BR 6086	BR 6096	BR 6106	BR 6116	BR 6126	BR 6136	BR 6146	BR 6156
regal €	1115,-	1225,-	1143,-	1198,-	1265,-	1361,-	1429,-	1455,-	2178,-	2342,-	2464,-	2628,-	2709,-	2833,-	3009,-	3214,-
Auszugboden	BR 6007	BR 6017	BR 6027	BR 6037	BR 6047	BR 6057	BR 6067	BR 6077	BR 6087	BR 6097	BR 6107	BR 6117	BR 6127	BR 6137	BR 6147	BR 6157
extra €	477,-	484,-	484,-	462,-	542,-	633,-	633,-	719,-	993,-	1061,-	1102,-	1183,-	1252,-	1306,-	1388,-	1415,-
Fester Boden	BR 6008	BR 6018	BR 6028	BR 6038	BR 6048	BR 6058	BR 6068	BR 6078	BR 6088	BR 6098	BR 6108	BR 6118	BR 6128	BR 6138	BR 6148	BR 6158
€	350,-	370,-	374,-	507,-	412,-	475,-	475,-	557,-	191,-	255,-	258,-	314,-	460,-	475,-	462,-	557,-
Abdeckboden	BR 6009	BR 6019	BR 6029	BR 6039	BR 6009	BR 6019	BR 6029	BR 6039	BR 6009	BR 6019	BR 6029	BR 6039	BR 6009	BR 6019	BR 6029	BR 6039
Fachlast 140kg €	253,-	270,-	281,-	341,-	253,-	270,-	281,-	341,-	253,-	270,-	281,-	341,-	253,-	270,-	281,-	341,-
Mehrpreis	**Anfahrschutz**		BR 4108	**€ 129,-**	**Diagonalkreuz jedes 2 Anbaufeld**				BR 5960	**€ 98,-**						

Edelstahl-Steck-Komplettregale

für den schnellen Aufbau im Bereiche Küche, Kühlraum, Pflegedienst

Feldlast 600 + 1200 kg
Fachlast 150 kg

Regal-Info

Schnelle und leichte Montage
durch schraubloses Stecksystem

Einsatz:
Lebensmittellagerung in
Kantinen, Laboratorien.
Sterilgutlagerung in Kliniken,
Altenheimen, Pflegestationen.
Lochböden für Abtropf-Funktion.



Technische Produkt-Info

Regalrahmen
Rohrprofilrahmen 25 x 25 mm
Höhen 1800 mm
Tiefen 400-600 mm
Traglast 600 oder 1200 kg
Höhenverstellung Raster 165 mm.
Höhenverstellbare Kunststofffüße

Fachböden
Breiten 750-1150 mm
Tiefen 333-533 mm
Höhe 40 mm
Fachlast 150 kg

Regalgesamtlängen
Tiefe + 67 mm
Grundregal: Breite + 50 mm
Anbauregal: Breite + 25 mm

Gleich mitbestellen!

Eckverbindungsklammer
für den Anbau über Eck.
Pro Boden 2 Stück notwendig.
ES 0279
4,- /€

Sicherheit

Belastungsvorgaben:
Traglastangaben haben nur Gültigkeit bei gleichmäßig verteilter Last.
Regale mit Höhen-/Tiefenverhältnis 5:1 sind gegen Kippen zu sichern.
Wand- oder Fußverankerung notwendig.

Ausführung		Fachböden glatt Regalhöhe 1800 mm mit 4 Fachböden								
Fachebenentiefe	mm	333			433			533		
Fachlast je Boden	kg	150			150			150		
Lichte Fachbodenbreite	mm	750	950	1150	750	950	1150	750	950	1150
Leichte	Grundregal	ES 0240	ES 0241	ES 0242	ES 0243	ES 0244	ES 0245	ES 0246	ES 0247	ES 0248
Ausführung	€	418,-	441,-	509,-	430,-	475,-	543,-	453,-	521,-	589,-
600 kg	Anbauregal	ES 0250	ES 0251	ES 0252	ES 0253	ES 0254	ES 0255	ES 0256	ES 0257	ES 0258
Feldlast	€	316,-	327,-	373,-	339,-	373,-	418,-	362,-	407,-	453,-
Schwere	Grundregal	ES 0260	ES 0261	ES 0262	ES 0263	ES 0264	ES 0265	ES 0266	ES 0267	ES 0268
Ausführung	€	430,-	453,-	521,-	453,-	486,-	566,-	486,-	521,-	634,-
1200 kg	Anbauregal	ES 0270	ES 0271	ES 0272	ES 0273	ES 0274	ES 0275	ES 0276	ES 0277	ES 0278
Feldlast	€	305,-	327,-	395,-	339,-	373,-	441,-	362,-	395,-	498,-
Fachboden, extra		ES 0280	ES 0281	ES 0282	ES 0283	ES 0284	ES 0285	ES 0286	ES 0287	ES 0288
für Standardregal	€	57,20	71,30	87,50	68,-	77,80	95,-	79,90	85,30	108,-
Für jedes 3.	Diagonale	ES 0249	ES 0259	ES 0269	ES 0249	ES 0259	ES 0269	ES 0249	ES 0259	ES 0269
Anbaufeld	€	43,-	43,40	45,40	43,-	43,40	45,40	43,-	43,40	45,40
Ausführung		**Fachböden gelocht Regalhöhe 1800 mm mit 4 Fachböden**								
Fachebenentiefe	mm	333			433			533		
Fachlast je Boden	kg	150			150			150		
Lichte Fachbodenbreite	mm	750	950	1150	750	950	1150	750	950	1150
Leichte	Grundregal	ES 0290	ES 0291	ES 0292	ES 0293	ES 0294	ES 0295	ES 0296	ES 0297	ES 0298
Ausführung	€	395,-	430,-	498,-	441,-	475,-	543,-	486,-	521,-	611,-
600 kg	Anbauregal	ES 0300	ES 0301	ES 0302	ES 0303	ES 0304	ES 0305	ES 0306	ES 0307	ES 0308
Feldlast	€	305,-	339,-	395,-	339,-	373,-	441,-	373,-	407,-	509,-
Schwere	Grundregal	ES 0310	ES 0311	ES 0312	ES 0313	ES 0314	ES 0315	ES 0316	ES 0317	ES 0318
Ausführung	€	430,-	463,-	531,-	475,-	509,-	577,-	509,-	543,-	644,-
1200 kg	Anbauregal	ES 0320	ES 0321	ES 0322	ES 0323	ES 0324	ES 0325	ES 0326	ES 0327	ES 0328
Feldlast	€	316,-	350,-	407,-	362,-	384,-	463,-	395,-	430,-	521,-
Fachboden, extra		ES 0330	ES 0331	ES 0332	ES 0333	ES 0334	ES 0335	ES 0336	ES 0337	ES 0338
für Standardregal	€	68,-	78,-	86,-	81,-	87,-	96,-	89,-	98,-	117,-
Für jedes 3.	Diagonale	ES 0249	ES 0259	ES 0269	ES 0249	ES 0259	ES 0269	ES 0249	ES 0259	ES 0269
Anbaufeld	€	43,-	43,40	45,40	43,-	43,40	45,40	43,-	43,40	45,40

Breitfach-Steckregale, verzinkt

Mit 1300 mm breiten Stahl-Fachböden bis 800 mm Tiefe

Feldlast bis 1800 kg
Fachlast 250 kg



TOP-ANGEBOT

nur **722,-** €/St.

~~785,-~~ Sie sparen **63,- €**

Top-Angebot

- **Stecksystem** bestehend aus einem Grund- und zwei Anbauregalen
- Rahmen und Stahlböden verzinkt
- Feldlast 1300 kg
- 3 Regalfelder
- 15 Stahlblech-Fachböden (Breite 1300 mm, Tiefe 600 mm)
- Fachlast je Boden 250 kg
- Mit 4 Diagonalen

Gesamtregalmaße
Höhe 2000 mm, Breite 3972 mm, Tiefe 635 mm

Erweiterbar mit Anbauregal BR 3037

TP 4002 722,- €/St.

Technische Produkt-Info

Ständerrahmen
Höhe 2000 – 3000 mm
Tiefe 300 – 800 mm
Traglast 1300 – 1800 kg
verzinkte T-Profile,
Tiefenriegel steckbar
Zerlegte Lieferung

Regalgesamtlängen
Grundregal 1360 mm
Anbauregal 1306 mm
Regaltiefe = Fachebenentiefe + 36 mm

Verzinkte Fachböden
Breite 1300 mm mit Systemlochung für Zubehörteile
Fachbodenhöhe 40 mm

Höhenverstellung
Rasterabstand 25 mm

5 Jahre Garantie

Ausführung		Mit Kreuzstreben					Längenriegel				
Tiefe	mm	300	400	500	600	800	300	400	500	600	800
Breite	mm	1300	1300	1300	1300	1300	1300	1300	1300	1300	1300
Fachlast je Boden	kg	250	250	250	250	250	250	250	250	250	250
Höhe	Grundregal	BR 3030	BR 3032	BR 3034	BR 3036	BR 3038	BR 3070	BR 3072	BR 3074	BR 3076	BR 3078
2000 mm	€	240,-	246,-	206,-	222,-	392,-	189,-	205,-	222,-	238,-	269,-
5 Böden	Anbauregal	BR 3031	BR 3033	BR 3035	BR 3037	BR 3039	BR 3071	BR 3073	BR 3075	BR 3077	BR 3079
Feldlast 1300 kg	€	189,-	150,-	166,-	181,-	332,-	156,-	171,-	186,-	202,-	234,-
Höhe	Grundregal	BR 3040	BR 3042	BR 3044	BR 3046	BR 3048	BR 3080	BR 3082	BR 3084	BR 3086	BR 3088
2500 mm	€	212,-	324,-	253,-	273,-	484,-	241,-	362,-	281,-	422,-	488,-
6 Böden	Anbauregal	BR 3041	BR 3043	BR 3045	BR 3047	BR 3049	BR 3081	BR 3083	BR 3085	BR 3087	BR 3089
Feldlast 1700 kg	€	164,-	256,-	202,-	221,-	291,-	198,-	216,-	235,-	354,-	454,-
Höhe	Grundregal	BR 3050	BR 3052	BR 3054	BR 3056	BR 3058	BR 3090	BR 3092	BR 3094	BR 3096	BR 3098
3000 mm	€	258,-	281,-	304,-	454,-	412,-	277,-	300,-	323,-	346,-	431,-
7 Böden	Anbauregal	BR 3051	BR 3053	BR 3055	BR 3057	BR 3059	BR 3091	BR 3093	BR 3095	BR 3097	BR 3099
Feldlast 1800 kg	€	197,-	218,-	240,-	365,-	343,-	225,-	247,-	269,-	290,-	372,-
Fachboden extra		BR 3065	BR 3066	BR 3067	BR 3068	BR 3069	BR 3065	BR 3066	BR 3067	BR 3068	BR 3069
Fachlast 250 kg	€	19,40	22,30	25,20	39,70	54,40	19,40	22,30	25,20	39,70	54,40

Einzeiliges Steckregal

Montage mit Fachbodenträgern und Diagonalverstrebung











Einzeiliges Steckregal

Das preisgünstige Steckregal mit zerlegten Rahmen für schnelle Steckmontage ohne Werkzeug.
Fachböden im Raster von 25 mm höhenverstellbar für die variable Anpassung an das Lagergut. Die Kantenhöhe des Fachbodens beträgt 40 mm.

Gut zu wissen

- Grundregal: Nennlänge + 56 mm, Nenntiefe + 36 mm
- Anbauregal: Nennlänge + 6 mm, Nenntiefe + 36 mm
- Fach- und Feldlasten gelten bei gleichmäßig verteilter Last
- Feldlastangaben gelten für Regalzeilen mit 3 und mehr Feldern
- Regale mit dem Höhen-/Tiefenverhältnis >5:1 gegen Kippen sichern (Wand- oder Fußverankerung)

Zubehör	Wandbefestigung	Fußverdüblung
Grundregal	BR 7070	BR 7072
€	9,-	11,-
Anbauregal	BR 7071	BR 7073
€	4,-	5,-

Weiteres Zubehör:
Zum jeweiligen Regal bieten wir Ihnen eine Vielzahl an Zubehörkomponenten wie beispielsweise:

- Fachteiler
- Schüttgutmulden
- Rückwände mit Ausführung Vollblech / Drahtwand
- Klemm- und Stellfüße

Bei Interesse bitte anfragen unter verkauf@krieg-online.de oder telefonisch unter **07033 – 909 46 81**

Einzeiliges Steckregal

Regale mit Fachlast 150 kg									
H x B mm	**2000 x 1000**					**2500 x 1000**			
Feldlast kg	**1100**					**1650**			
Fachebenen	**5**					**6**			
Tiefe mm	**300**	**400**	**500**	**600**		**300**	**400**	**500**	**600**
Grundregal	BR 7000	BR 7002	BR 7004	BR 7006		BR 7008	BR 7010	BR 7012	BR 7014
€	162,-	176,-	193,-	206,-		204,-	220,-	240,-	260,-
Anbauregal	BR 7001	BR 7003	BR 7005	BR 7007		BR 7009	BR 7011	BR 7013	BR 7015
€	130,-	142,-	156,-	168,-		159,-	174,-	193,-	210,-
Zusatzboden 40 mm Grund- oder Anbauregal	BR 7016	BR 7017	BR 7018	BR 7019		BR 7016	BR 7017	BR 7018	BR 7019
€	19,-	21,-	23,-	25,-		19,-	21,-	23,-	25,-
Regale mit Fachlast 230 kg									
H x B mm	**2000 x 1000**					**2500 x 1000**			
Feldlast kg	**1100**					**1650**			
Fachebenen	**5**					**6**			
Tiefe mm	**300**	**400**	**500**	**600**	**800**	**300**	**400**	**500**	**600**	**800**
Grundregal	BR 7020	BR 7022	BR 7024	BR 7026	BR 7028	BR 7030	BR 7032	BR 7034	BR 7036	BR 7038
€	174,-	194,-	211,-	231,-	301,-	219,-	240,-	264,-	290,-	376,-
Anbauregal	BR 7021	BR 7023	BR 7025	BR 7027	BR 7029	BR 7031	BR 7033	BR 7035	BR 7037	BR 7039
€	142,-	159,-	174,-	194,-	260,-	174,-	196,-	216,-	239,-	319,-
Zusatzboden 40 mm Grund- oder Anbauregal	BR 7040	BR 7041	BR 7042	BR 7043	BR 7044	BR 7040	BR 7041	BR 7042	BR 7043	BR 7044
€	22,-	24,-	28,-	31,-	43,-	22,-	24,-	28,-	31,-	43,-
Regale mit Fachlast 230 kg									
H x B mm	**2000 x 1300**					**2500 x 1300**			
Feldlast kg	**1100**					**1650**			
Fachebenen	**4**					**5**			
Tiefe mm	**300**	**400**	**500**	**600**	**800**	**300**	**400**	**500**	**600**	**800**
Grundregal	BR 7045	BR 7047	BR 7049	BR 7051	BR 7053	BR 7055	BR 7057	BR 7059	BR 7061	BR 7063
€	179,-	198,-	218,-	250,-	299,-	230,-	254,-	282,-	322,-	383,-
Anbauregal	BR 7046	BR 7048	BR 7050	BR 7052	BR 7054	BR 7056	BR 7058	BR 7060	BR 7062	BR 7064
€	146,-	163,-	182,-	214,-	256,-	186,-	208,-	231,-	270,-	324,-
Zusatzboden 40 mm Grund- oder Anbauregal	BR 7065	BR 7066	BR 7067	BR 7068	BR 7069	BR 7065	BR 7066	BR 7067	BR 7068	BR 7069
€	28,-	32,-	36,-	43,-	53,-	28,-	32,-	36,-	43,-	53,-

Doppelzeiliges Steckregal

Montage mit Fachbodenträgern und Diagonalverstrebung











Doppelzeiliges Steckregal

Das preisgünstige Steckregal mit zerlegten Rahmen für schnelle Steckmontage ohne Werkzeug. Fachböden im Raster von 25 mm höhenverstellbar für die variable Anpassung an das Lagergut. Die Kantenhöhe des Fachbodens beträgt 40 mm.

Gut zu wissen

- Grundregal: Nennlänge + 56 mm, 2 x Nenntiefe + 75 mm
- Anbauregal: Nennlänge + 6 mm, 2 x Nenntiefe + 75 mm
- Regale mit dem Höhen-/Tiefenverhältnis >5:1 gegen Kippen sichern (Wand- oder Fußverankerung)
- Fach- und Feldlasten gelten bei gleichmäßig verteilter Last
- Feldlastangaben gelten für Regalzeilen mit 3 und mehr Feldern

Zubehör	Wandbefestigung	Fußverdüblung
Grundregal	BR 7144	BR 7146
€	9,-	11,-
Anbauregal	BR 7145	BR 7147
€	4,-	5,-

Weiteres Zubehör:
Zum jeweiligen Regal bieten wir Ihnen eine Vielzahl an Zubehörkomponenten wie beispielsweise:

- Fachteiler
- Schüttgutmulden
- Rückwände mit Ausführung Vollblech / Drahtwand
- Klemm- und Stellfüße

Bei Interesse bitte anfragen unter verkauf@krieg-online.de oder telefonisch unter **07033 – 909 46 81**

Doppelzeiliges Steckregal

Regale mit Fachlast 150 kg										
H x B mm	**2000 x 1000**					**2500 x 1000**				
Feldlast kg	**1100**					**1650**				
Fachebenen	**2 x 5**					**2 x 6**				
Tiefe mm	**300**	**400**	**500**	**600**		**300**	**400**	**500**	**600**	
Grundregal	BR 7074	BR 7076	BR 7078	BR 7080		BR 7082	BR 7084	BR 7086	BR 7088	
€	332,-	362,-	393,-	422,-		413,-	450,-	491,-	527,-	
Anbauregal	BR 7075	BR 7077	BR 7079	BR 7081		BR 7083	BR 7085	BR 7087	BR 7089	
€	260,-	287,-	313,-	341,-		320,-	353,-	387,-	420,-	
Zusatzboden 40 mm Grund- oder Anbauregal	BR 7090	BR 7091	BR 7092	BR 7093		BR 7090	BR 7091	BR 7092	BR 7093	
€	19,-	21,-	23,-	25,-		19,-	21,-	23,-	25,-	
Regale mit Fachlast 230 kg										
H x B mm	**2000 x 1000**					**2500 x 1000**				
Feldlast kg	**1100**					**1650**				
Fachebenen	**2 x 5**					**2 x 6**				
Tiefe mm	**300**	**400**	**500**	**600**	**800**	**300**	**400**	**500**	**600**	**800**
Grundregal	BR 7094	BR 7096	BR 7098	BR 7100	BR 7102	BR 7104	BR 7106	BR 7108	BR 7110	BR 7112
€	359,-	394,-	431,-	472,-	612,-	446,-	491,-	538,-	588,-	759,-
Anbauregal	BR 7095	BR 7097	BR 7099	BR 7101	BR 7103	BR 7105	BR 7107	BR 7109	BR 7111	BR 7113
€	289,-	319,-	353,-	391,-	523,-	353,-	393,-	432,-	479,-	642,-
Zusatzboden 40 mm Grund- oder Anbauregal	BR 7114	BR 7115	BR 7116	BR 7117	BR 7118	BR 7114	BR 7115	BR 7116	BR 7117	BR 7118
€	22,-	24,-	28,-	31,-	43,-	22,-	24,-	28,-	31,-	43,-
Regale mit Fachlast 230 kg										
H x B mm	**2000 x 1300**					**2500 x 1300**				
Feldlast kg	**1100**					**1650**				
Fachebenen	**2 x 4**					**2 x 5**				
Tiefe mm	**300**	**400**	**500**	**600**	**800**	**300**	**400**	**500**	**600**	**800**
Grundregal	BR 7119	BR 7121	BR 7123	BR 7125	BR 7127	BR 7129	BR 7131	BR 7133	BR 7135	BR 7137
€	366,-	404,-	444,-	510,-	605,-	467,-	516,-	565,-	651,-	772,-
Anbauregal	BR 7120	BR 7122	BR 7124	BR 7126	BR 7128	BR 7130	BR 7132	BR 7134	BR 7136	BR 7138
€	295,-	328,-	365,-	426,-	515,-	374,-	416,-	461,-	540,-	654,-
Zusatzboden 40 mm Grund- oder Anbauregal	BR 7139	BR 7140	BR 7141	BR 7142	BR 7143	BR 7139	BR 7140	BR 7141	BR 7142	BR 7143
€	28,-	32,-	36,-	43,-	53,-	28,-	32,-	36,-	43,-	53,-

Weitspann-Steckregale

Feldbreite bis 2450 mm

3 Jahre Garantie

Feldlast bis 3200 kg
Fachlast 500-720 kg



Alle Traglastangaben gelten nur bei gleichmäßig verteilter Last.

Ständerrahmen

- Ständerrahmen aus Winkelprofil
- Profilstärke: 48 x 48 mm
- Höhe: 1981, 2438 oder 3048 mm
- Tiefe: 469, 621, 773 oder 926 mm
- Feldlast: 3200 kg
- Ständer blau, Traverse orange
- Höhenverstellung 38 mm Raster



Schnelle Montage, kein Schrauben nur einen Plastikhammer.



Aufgelegte Spanplatte und Profile mit Verbindungslaschen.

Mehr Artikel im WEB!
www.krieg-online.de

Traversen

- Längen 1536, 1841, 2146 oder 2450 mm
- pulverbeschichtet ähnlich reinorange RAL 2004
- mit aufgelegten 16 mm Spanplatten V20E1

Lieferumfang

- 2 Standerrahmen mit Kunststofffusen
- 3, 4 oder 5 Fachebenen
- Regal-Verbindungslasche
- Zerlegte Lieferung
- Nur Grundregale

Tiefe mm	469	621	773	926	469	621	773	926	469	621	773	926	469	621	773	926
Fachlast kg	640	640	640	640	610	610	720	720	577	577	620	620	545	545	500	500
Feldbreiten mm	**1536**				**1841**				**2146**				**2450**			
Ständerrahmen blau, Traversen orange, aufgelegte Spanplatten																
Höhe 1981 mm	BR 3881	BR 3882	BR 3883	BR 3884	BR 3885	BR 3886	BR 3887	BR 3888	BR 3889	BR 3890	BR 3891	BR 3892	BR 3893	BR 3894	BR 3895	BR 3896
3 Fachebenen €	218,-	240,-	258,-	362,-	268,-	416,-	313,-	467,-	296,-	323,-	489,-	370,-	324,-	491,-	377,-	365,-
Höhe 2438 mm	BR 3802	BR 3806	BR 3810	BR 3814	BR 3818	BR 3822	BR 3826	BR 3830	BR 3842	BR 3846	BR 3850	BR 3854	BR 3858	BR 3862	BR 3866	BR 3870
4 Fachebenen €	283,-	445,-	336,-	506,-	351,-	384,-	579,-	440,-	388,-	424,-	453,-	486,-	553,-	464,-	694,-	758,-
Höhe 3048 mm	BR 3833	BR 3834	BR 3835	BR 3836	BR 3837	BR 3838	BR 3839	BR 3840	BR 3873	BR 3874	BR 3875	BR 3876	BR 3877	BR 3878	BR 3879	BR 3880
5 Fachebenen €	490,-	549,-	419,-	635,-	437,-	478,-	511,-	549,-	484,-	529,-	565,-	847,-	530,-	579,-	619,-	664,-
Fachebene extra	BR 3804	BR 3808	BR 3812	BR 3816	BR 3820	BR 3824	BR 3828	BR 3832	BR 3844	BR 3848	BR 3852	BR 3856	BR 3860	BR 3864	BR 3868	BR 3872
€	47,-	59,-	65,-	113,-	69,-	110,-	120,-	91,-	78,-	87,-	94,-	103,-	87,-	138,-	147,-	103,-

Weitspann-Steckregale

mit verzinkten Stahlblechböden oder mit Spanplatten



3 Jahre Garantie

Feldlast bis 2000 kg
Fachlast 400 kg

Technische Produkt-Info

Ständerrahmen in 3 Farben
Höhe 2000 – 3000 mm
Tiefe 400 – 800 mm
Traglast 1200 - 2000 kg
Spezial-T-Profil
Sendzimierverzinkt oder
pulverbeschichtet lichtgrau RAL 7035
oder enzianblau RAL 5010
Höhenverstellung
Rasterabstand 25 mm
Zerlegte Lieferung

Gesamt-Regalmaße
Grundregal =
Fachebenenbreite + 60 mm
Anbauregal =
Fachebenenbreite + 6 mm
Regaltiefe =
Fachebenentiefe + 36 mm

Verzinkte Traversen
Länge 1500 – 2500 mm
Fachebenen
Stahlböden verzinkt,
Spanplatten 19 mm, V20 E1 oder
Gitterkörbe 400 mm tief
Fachlast 400 kg

Rahmenfarben

verzinkt

lichtgrau RAL 7035

enzianblau RAL 5010

Alle Traglastangaben gelten nur bei gleichmäßig verteilter Last

Ständerrahmen aus T-Profil inkl. Klemmfüße

Farbe	verzinkt				lichtgrau RAL 7035				enzianblau RAL 5010			
Tiefe mm	400	500	600	800	400	500	600	800	400	500	600	800
Feldlast 1200 kg	BR 4301	BR 4304	BR 4307	BR 4310	BR 4321	BR 4324	BR 4327	BR 4330	BR 4341	BR 4344	BR 4347	BR 4350
Höhe 2000 mm €	48,-	35,-	36,-	38,-	44,-	45,-	46,-	48,-	44,-	45,-	46,-	48,-
Feldlast 1600 kg	BR 4302	BR 4305	BR 4308	BR 4311	BR 4322	BR 4325	BR 4328	BR 4331	BR 4342	BR 4345	BR 4348	BR 4351
Höhe 2500 mm €	45,-	39,-	48,-	72,-	58,-	59,-	61,-	64,-	58,-	59,-	61,-	64,-
Feldlast 2000 kg	BR 4303	BR 4306	BR 4309	BR 4312	BR 4323	BR 4326	BR 4329	BR 4332	BR 4343	BR 4346	BR 4349	BR 4352
Höhe 3000 mm €	53,-	54,-	56,-	59,-	69,-	71,-	72,-	75,-	69,-	71,-	72,-	75,-

Fachebene komplett mit Spanplatten- oder mit verzinkten Stahlblechböden

Ausführung	Spanplattenboden				Stahlblechboden			
Breite mm	1500	2000	2250	2500	1500	2000	2250	2500
Fachlast kg	400				400			
Hohlmhöhe mm	65	65	65	65	65	65	65	65
Tiefe 400 mm	BR 3221	BR 3225	BR 3229	BR 3233	BR 3251	BR 3255	BR 3259	BR 3263
€/St.	63,-	81,-	83,-	93,-	87,-	68,-	85,-	92,-
Tiefe 500 mm	BR 3222	BR 3226	BR 3230	BR 3234	BR 3252	BR 3256	BR 3260	BR 3264
€/St.	93,-	121,-	88,-	99,-	60,-	79,-	90,-	98,-
Tiefe 600 mm	BR 3223	BR 3227	BR 3231	BR 3235	BR 3253	BR 3257	BR 3261	BR 3265
€/St.	71,-	121,-	94,-	96,-	62,-	75,-	94,-	145,-
Tiefe 800 mm	BR 3224	BR 3228	BR 3232	BR 3236	BR 3254	BR 3258	BR 3262	BR 3266
€/St.	79,-	94,-	146,-	119,-	72,-	88,-	111,-	120,-

Fachebene mit Gitterkörben inkl. 5 Fachteiler

Breite mm	1500	2000	2250	2500	Mehrpreis	Mehrpreis
Fachlast kg	140	140	210	210	**Fachteiler extra**	**Fachteilerstab zur senkrechten Lagerung oder für hängende Lagerung**
Tiefe 400 mm	BR 3241	BR 3243	BR 3244	BR 3245	BR 3246	BR 3247
€/St.	129,-	150,-	181,-	193,-	4,40	12,20



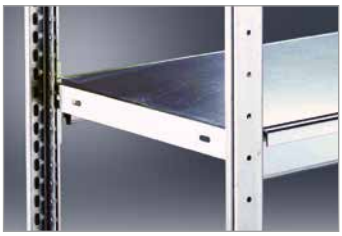



Weitspann-Komplettregale

Zeit sparen – schnell bestellbar



Lieferumfang:

Grundregal
2 Ständerrahmen
inkl. Klemmfüße
Fachebenenanzahl siehe Tabelle

Anbauregal
1 Ständerrrahmen
inkl. Klemmfüße
Fachebenenanzahl siehe Tabelle

Gesamt-Regalmaße:

Grundregal =
Fachebenenbreite + 60 mm

Anbauregal =
Fachebenenbreite + 6 mm

Regaltiefe =
Fachebenentiefe + 36 mm

3 Jahre Garantie

Ständerrahmen und Traversen verzinkt, Einlage Spanplatte 19 mm

Tiefe mm		400	500	600	800	400	500	600	800	400	500	600	800	400	500	600	800
Fachlast	kg	400				400				400				400			
Breite mm		1500				2000				2250				2500			
Höhe	Grund	BR 3101	BR 3102	BR 3103	BR 3104	BR 3109	BR 3110	BR 3111	BR 3112	BR 3117	BR 3118	BR 3119	BR 3120	BR 3125	BR 3126	BR 3127	BR 3128
2000 mm	regal €	249,-	266,-	281,-	308,-	304,-	455,-	483,-	384,-	308,-	329,-	349,-	387,-	473,-	363,-	348,-	429,-
3 Ebenen	Anbau-	BR 3105	BR 3106	BR 3107	BR 3108	BR 3113	BR 3114	BR 3115	BR 3116	BR 3121	BR 3122	BR 3123	BR 3124	BR 3129	BR 3130	BR 3131	BR 3132
	regal €	218,-	232,-	246,-	271,-	273,-	406,-	435,-	347,-	277,-	296,-	315,-	350,-	308,-	329,-	351,-	392,-
Höhe	Grund-	BR 3141	BR 3142	BR 3143	BR 3144	BR 3149	BR 3150	BR 3151	BR 3152	BR 3157	BR 3158	BR 3159	BR 3160	BR 3165	BR 3166	BR 3167	BR 3168
2500 mm	regal €	329,-	490,-	519,-	410,-	402,-	602,-	415,-	664,-	407,-	436,-	464,-	515,-	629,-	481,-	717,-	800,-
4 Ebenen	Anbau-	BR 3145	BR 3146	BR 3147	BR 3148	BR 3153	BR 3154	BR 3155	BR 3156	BR 3161	BR 3162	BR 3163	BR 3164	BR 3169	BR 3170	BR 3171	BR 3172
	regal €	289,-	308,-	326,-	360,-	362,-	388,-	374,-	431,-	367,-	393,-	418,-	466,-	408,-	438,-	467,-	521,-
Höhe	Grund-	BR 3181	BR 3182	BR 3183	BR 3184	BR 3189	BR 3190	BR 3191	BR 3192	BR 3201	BR 3202	BR 3203	BR 3204	BR 3209	BR 3210	BR 3211	BR 3212
3000 mm	regal €	401,-	428,-	452,-	498,-	493,-	528,-	562,-	624,-	517,-	534,-	567,-	629,-	551,-	590,-	628,-	699,-
5 Ebenen	Anbau-	BR 3185	BR 3186	BR 3187	BR 3188	BR 3193	BR 3194	BR 3195	BR 3196	BR 3205	BR 3206	BR 3207	BR 3208	BR 3213	BR 3214	BR 3215	BR 3216
	regal €	360,-	384,-	407,-	450,-	451,-	484,-	517,-	577,-	457,-	490,-	522,-	582,-	509,-	546,-	583,-	651,-
Fachebene extra		BR 3221	BR 3222	BR 3223	BR 3224	BR 3225	BR 3226	BR 3227	BR 3228	BR 3229	BR 3230	BR 3231	BR 3232	BR 3233	BR 3234	BR 3235	BR 3236
	€	63,-	93,-	71,-	79,-	81,-	121,-	121,-	94,-	83,-	88,-	94,-	146,-	93,-	99,-	96,-	119,-

Ständerrahmen und Traversen verzinkt, Einlage verzinkte Stahlblechboden

Tiefe mm		400	500	600	800	400	500	600	800	400	500	600	800	400	500	600	800
Fachlast	kg	400				400				400				400			
Breite mm		1500				2000				2250				2500			
Höhe	Grund-	BR 3271	BR 3272	BR 3273	BR 3274	BR 3279	BR 3280	BR 3281	BR 3282	BR 3287	BR 3288	BR 3289	BR 3290	BR 3301	BR 3302	BR 3303	BR 3304
2000 mm	regal €	249,-	263,-	383,-	312,-	286,-	303,-	442,-	364,-	316,-	335,-	351,-	404,-	338,-	358,-	528,-	434,-
3 Ebenen	Anbau-	BR 3275	BR 3276	BR 3277	BR 3278	BR 3283	BR 3284	BR 3285	BR 3286	BR 3291	BR 3292	BR 3293	BR 3294	BR 3305	BR 3306	BR 3307	BR 3308
	regal €	219,-	230,-	336,-	276,-	256,-	270,-	283,-	328,-	286,-	302,-	317,-	368,-	308,-	325,-	480,-	398,-
Höhe	Grund-	BR 3311	BR 3312	BR 3313	BR 3314	BR 3319	BR 3320	BR 3321	BR 3322	BR 3327	BR 3328	BR 3329	BR 3330	BR 3335	BR 3336	BR 3337	BR 3338
2500 mm	regal €	329,-	349,-	364,-	415,-	379,-	402,-	421,-	484,-	418,-	444,-	466,-	538,-	448,-	475,-	499,-	578,-
4 Ebenen	Anbau-	BR 3315	BR 3316	BR 3317	BR 3318	BR 3323	BR 3324	BR 3325	BR 3326	BR 3331	BR 3332	BR 3333	BR 3334	BR 3339	BR 3340	BR 3341	BR 3342
	regal €	290,-	306,-	320,-	367,-	340,-	359,-	377,-	436,-	379,-	402,-	422,-	490,-	409,-	433,-	455,-	530,-
Höhe	Grund-	BR 3351	BR 3352	BR 3353	BR 3354	BR 3359	BR 3360	BR 3361	BR 3362	BR 3367	BR 3368	BR 3369	BR 3370	BR 3375	BR 3376	BR 3377	BR 3378
3000 mm	regal €	402,-	425,-	444,-	505,-	464,-	491,-	717,-	591,-	514,-	544,-	570,-	659,-	550,-	583,-	612,-	708,-
5 Ebenen	Anbau-	BR 3355	BR 3356	BR 3357	BR 3358	BR 3363	BR 3364	BR 3365	BR 3366	BR 3371	BR 3372	BR 3373	BR 3374	BR 3379	BR 3380	BR 3381	BR 3382
	regal €	362,-	382,-	400,-	459,-	424,-	448,-	655,-	545,-	473,-	501,-	527,-	613,-	510,-	540,-	568,-	662,-
Fachebene extra		BR 3251	BR 3252	BR 3253	BR 3254	BR 3255	BR 3256	BR 3257	BR 3258	BR 3259	BR 3260	BR 3261	BR 3262	BR 3263	BR 3264	BR 3265	BR 3266
	€	87,-	60,-	62,-	72,-	68,-	79,-	75,-	88,-	85,-	90,-	94,-	111,-	92,-	98,-	145,-	120,-

Weitspannregal

Zur Handlagerung von großvolumigen Lasten

Feldlast bis 4600 kg
Fachlast 490-600 kg



Ständerrahmen

- Höhe 2200-2600 mm
- Tiefe 650-1050 mm
- Traglast 4600 kg
- Sendzimierverzinkt
- Mit Quer- und Längsstreben.
- Ständerbreite 51 mm
- Höhenverstellung im 50 mm Raster

Weitspannregal auf Anfrage auch komplett pulverbeschichtet in lichtgrau RAL 7035.

Traversen

- Lichte Breite 1400-2600 mm
- Traglast 490-600 kg
- Sendzimierverzinkt, gelocht im 200 mm Raster
- Zur Aufnahme von Trennbügeln
- Mit Unterzügen
- Für liegende oder stehende Lagerung

Einlagen
Spanplatten 19 mm, V20 E1 oder sendzimierverzinkte Stahlblechpaneelen.

Belastungsvorgaben
Traglastangaben haben nur Gültigkeit bei gleichmäßig verteilte Last. Bodenbefestigungen der Ständerrahmen auf Betonboden mit der Festigkeit BN25.

Ausführung entspricht den Bestimmungen der Richtlinie für Lagereinrichtungen BGR 234.

Sicherheitshinweis
Laut DIN EN 15635 müssen Regale mit einem Höhen-/Tiefenverhältnis von 5:1 gegen Kippen gesichert werden.

Ständerrahmen inkl. Fußplatte

Tiefe mm	650	800	1050
Profilbreite mm	51	51	51
Höhe 2200 mm	BR 6201	BR 6204	BR 6207
€	**70,-**	**73,-**	**78,-**
Höhe 2500 mm	BR 6202	BR 6205	BR 6208
€	**70,-**	**73,-**	**88,-**
Höhe 3000 mm	BR 6203	BR 6206	BR 6209
€	**76,-**	**88,-**	**94,-**

Trennbügel zur Unterteilung des Lagerguts

Tiefe mm	650	800	1050
Höhe 250 mm	BR 6234	BR 6235	BR 6236
€	**26,80**	**31,40**	**34,50**
Höhe 500 mm	BR 6237	BR 6238	BR 6239
€	**57,20**	**39,70**	**39,40**
Höhe 750 mm	BR 6240	BR 6241	BR 6242
€	**43,20**	**42,10**	**65,10**

Stufentraversen für Vertikallagerung

Lichte Breite mm	1400	1800	2200	2600
	BR 6160	BR 6161	BR 6162	BR 6163
€	**24,60**	**28,10**	**45,40**	**50,80**

In Verbindung mit Fachteilerstab
zur Unterteilung des Regalfeldes

Fachteilerstab	BR 6243
€	**15,60**

Ebene	**Stufentraversen** mit Spanplatten				**Stufentraversen** mit Stahlpaneelen			
Lichte Breite mm	1400	1800	2200	2600	1400	1800	2200	2600
Fachlast/Ebene kg	600	600	600	490	600	600	600	490
Profil mm	70	70	70	70	70	70	70	70
Tiefe 650 mm	BR 6210	BR 6213	BR 6216	BR 6219	BR 6222	BR 6225	BR 6228	BR 6231
€	**100,-**	**115,-**	**158,-**	**193,-**	**104,-**	**128,-**	**165,-**	**195,-**
Tiefe 800 mm	BR 6211	BR 6214	BR 6217	BR 6220	BR 6223	BR 6226	BR 6229	BR 6232
€	**114,-**	**140,-**	**174,-**	**208,-**	**113,-**	**141,-**	**180,-**	**213,-**
Tiefe 1050 mm	BR 6212	BR 6215	BR 6218	BR 6221	BR 6224	BR 6227	BR 6230	BR 6233
€	**133,-**	**163,-**	**194,-**	**245,-**	**134,-**	**168,-**	**213,-**	**252,-**



mit Spanplatte



mit Stahlpaneele

Weitspann-Komplettregale

übersichtlich und leicht bestellbar.

Feldlast bis 4600 kg
Fachlast 490-600 kg



Lieferumfang

Grundregal
2 Ständerrahmen inkl. Fußplatten
Fachebenenanzahl siehe Tabelle

Anbauregal
1 Ständerrahmen inkl. Fußplatten
Fachebenenanzahl siehe Tabelle

Gesamt-Regalmaße
Grundregal=Fachebenenbreite + 107 mm
Anbauregal=Fachebenenbreite + 51 mm

Ständerrahmen und Stufentraversen sendzimierverzinkt, mit Spanplattenböden natur 19 mm

Lichte Breite	mm		1400			1800			2200			2600		
Fachlast je Ebene	kg		600			600			600			490		
Tiefe	mm	650	800	1050	650	800	1050	650	800	1050	650	800	1050
Höhe	Grundregal	BR 6244	BR 6250	BR 6256	BR 6262	BR 6268	BR 6274	BR 6280	BR 6286	BR 6292	BR 6298	BR 6304	BR 6310
2200 mm	€	455,-	488,-	540,-	525,-	570,-	636,-	633,-	682,-	763,-	731,-	797,-	895,-
3 Ebenen	Anbauregal	BR 6245	BR 6251	BR 6257	BR 6263	BR 6269	BR 6275	BR 6281	BR 6287	BR 6293	BR 6299	BR 6305	BR 6311
	€	376,-	402,-	468,-	447,-	493,-	565,-	554,-	599,-	694,-	652,-	713,-	810,-
Höhe	Grundregal	BR 6246	BR 6252	BR 6258	BR 6264	BR 6270	BR 6276	BR 6282	BR 6288	BR 6294	BR 6300	BR 6306	BR 6312
2500 mm	€	573,-	614,-	682,-	668,-	722,-	812,-	810,-	872,-	983,-	942,-	1027,-	1160,-
4 Ebenen	Anbauregal	BR 6247	BR 6253	BR 6259	BR 6265	BR 6271	BR 6277	BR 6283	BR 6289	BR 6295	BR 6301	BR 6307	BR 6313
	€	488,-	519,-	605,-	579,-	633,-	733,-	721,-	781,-	907,-	852,-	936,-	1060,-
Höhe	Grundregal	BR 6248	BR 6254	BR 6260	BR 6266	BR 6272	BR 6278	BR 6284	BR 6290	BR 6296	BR 6302	BR 6308	BR 6314
3000 mm	€	695,-	742,-	843,-	811,-	884,-	992,-	993,-	1068,-	1227,-	1156,-	1257,-	1421,-
5 Ebenen	Anbauregal	BR 6249	BR 6255	BR 6261	BR 6267	BR 6273	BR 6279	BR 6285	BR 6291	BR 6297	BR 6303	BR 6309	BR 6315
	€	596,-	642,-	757,-	711,-	777,-	904,-	890,-	970,-	1123,-	1056,-	1156,-	1312,-
Fachebene extra		BR 6210	BR 6211	BR 6212	BR 6213	BR 6214	BR 6215	BR 6216	BR 6217	BR 6218	BR 6219	BR 6220	BR 6221
	€	100,-	114,-	133,-	115,-	140,-	163,-	158,-	174,-	194,-	193,-	208,-	245,-

Ständerrahmen und Stufentraversen sendzimierverzinkt, mit Stahlblechpaneelen

Lichte Breite	mm		1400			1800			2200			2600		
Fachlast je Ebene	kg		600			600			600			490		
Tiefe	mm	650	800	1050	650	800	1050	650	800	1050	650	800	1050
Höhe	Grundregal	BR 6316	BR 6322	BR 6328	BR 6334	BR 6340	BR 6346	BR 6352	BR 6358	BR 6364	BR 6370	BR 6376	BR 6382
2200 mm	€	437,-	470,-	540,-	495,-	551,-	641,-	620,-	670,-	776,-	709,-	768,-	894,-
3 Ebenen	Anbauregal	BR 6317	BR 6323	BR 6329	BR 6335	BR 6341	BR 6347	BR 6353	BR 6359	BR 6365	BR 6371	BR 6377	BR 6383
	€	375,-	405,-	471,-	447,-	487,-	572,-	558,-	605,-	707,-	647,-	704,-	825,-
Höhe	Grundregal	BR 6318	BR 6324	BR 6330	BR 6336	BR 6342	BR 6348	BR 6354	BR 6360	BR 6366	BR 6372	BR 6378	BR 6384
2500 mm	€	557,-	601,-	693,-	653,-	709,-	828,-	801,-	971,-	1008,-	1039,-	998,-	1166,-
4 Ebenen	Anbauregal	BR 6319	BR 6325	BR 6331	BR 6337	BR 6343	BR 6349	BR 6355	BR 6361	BR 6367	BR 6373	BR 6379	BR 6385
	€	487,-	527,-	614,-	583,-	714,-	749,-	731,-	794,-	929,-	850,-	925,-	1087,-
Höhe	Grundregal	BR 6320	BR 6326	BR 6332	BR 6338	BR 6344	BR 6350	BR 6356	BR 6362	BR 6368	BR 6374	BR 6380	BR 6386
3000 mm	€	681,-	734,-	847,-	801,-	870,-	1016,-	986,-	1067,-	1241,-	1135,-	1231,-	1438,-
5 Ebenen	Anbauregal	BR 6321	BR 6327	BR 6333	BR 6339	BR 6345	BR 6351	BR 6357	BR 6363	BR 6369	BR 6375	BR 6381	BR 6387
	€	601,-	651,-	758,-	721,-	786,-	927,-	906,-	984,-	1152,-	1055,-	1148,-	1349,-
Fachebene extra		BR 6222	BR 6223	BR 6224	BR 6225	BR 6226	BR 6227	BR 6228	BR 6229	BR 6230	BR 6231	BR 6232	BR 6233
	€	104,-	113,-	134,-	128,-	141,-	168,-	165,-	180,-	213,-	195,-	213,-	252,-

Weitspannregal

Zur Handlagerung von sperrigen und schweren Lasten

Feldlast bis 4500 kg
Fachlast 420-1500 kg



Technische Produkt-Info

Ständerrahmen
Träger 50x50x1,5 mm
mit Querstreben und Diagonalen
Höhe 2000–4500 mm
über 3000 mm auf Anfrage
Traglast bis 4500 kg

Regaltiefen 600–1200 mm siehe Tabelle
Ständer-Profilbreite 50 mm
pulverbeschichtet himmelblau RAL 5015
Höhenverstellung im 50 mm Raster
inkl. 2 Bodenanker je Ständerrahmen

Z-Profil-Traversen
Pulverbeschichtet lichtgrau RAL 7035
Angeschweißte Einhängeklauen
Lichte Breite 1500–2700 mm
Traglast 420–1500 kg pro Paar

Einlagen
Spanplatten natur 19 mm oder
sendzimierverzinkten Stahlblechpaneelen

Ständerrahmen inkl. Fußplatten und 2 Bodenanker

Tiefe mm Profilbreite mm	600 50	800 50	900 50	1000 50	1200 50
Höhe 2000 mm	BR 4720	BR 4721	BR 4722	BR 4723	BR 4724
€	87,-	89,-	94,-	94,-	99,-
Höhe 2250 mm	BR 4725	BR 4726	BR 4727	BR 4728	BR 4729
€	97,-	100,-	103,-	105,-	112,-
Höhe 2500 mm	BR 4730	BR 4731	BR 4732	BR 4733	BR 4734
€	105,-	109,-	112,-	112,-	118,-
Höhe 3000 mm	BR 4735	BR 4736	BR 4737	BR 4738	BR 4739
€	119,-	125,-	126,-	126,-	132,-

Belastungsvorgaben

Traglastangaben haben nur Gültigkeit bei gleichmäßig verteilter Last. Bodenbefestigung der Ständerrahmen auf Betonboden mit der Festigkeit BN25.

Ausführung entspricht den Bestimmungen der Richtlinie für Lagereinrichtungen BGR 234.



Regale mit Fachteiler aus Stahlblech oder Draht mit perforierten Traversen auf Anfrage!

Z-Profil-Traverse

107x36x15/10 mm



Traversen-Ebene pulverbeschichtet lichtgrau RAL 7035 inkl. Sicherungsstifte

Ausführung	Z-Profil-Traversen-Ebene mit Spanplatten						Z-Profil-Traversen-Ebene mit verzinkten Paneelen					
Lichte Breite mm	1500	1800	2000	2250	2500	2700	1500	1800	2000	2250	2500	2700
Profil mm	107 x 36 x 15/10						107 x 36 x 15/10					
Fachlast/Ebene kg	1350	1500	1500	1376	1252	1130	540	630	720	810	831	769
Tiefe 600 mm	BR 4800	BR 4805	BR 4810	BR 4815	BR 4820	BR 4825	BR 4830	BR 4835	BR 4840	BR 4845	BR 4850	BR 4855
€/St.	107,-	119,-	125,-	136,-	171,-	190,-	144,-	163,-	179,-	197,-	239,-	260,-
Fachlast/Ebene kg	900	1080	1200	1350	1252	1130	480	560	640	720	800	769
Tiefe 800 mm	BR 4801	BR 4806	BR 4811	BR 4816	BR 4821	BR 4826	BR 4831	BR 4836	BR 4841	BR 4846	BR 4851	BR 4856
€/St.	115,-	128,-	133,-	146,-	182,-	204,-	157,-	178,-	197,-	219,-	261,-	287,-
Fachlast/Ebene kg	600	720	800	900	1000	1080	420	490	560	630	700	769
Tiefe 900 mm	BR 4802	BR 4807	BR 4812	BR 4817	BR 4822	BR 4827	BR 4832	BR 4837	BR 4842	BR 4847	BR 4852	BR 4857
€/St.	118,-	132,-	144,-	156,-	193,-	210,-	186,-	190,-	210,-	233,-	278,-	304,-
Fachlast/Ebene kg	600	720	800	900	1000	1080	420	490	560	630	700	769
Tiefe 1000 mm	BR 4803	BR 4808	BR 4813	BR 4818	BR 4823	BR 4828	BR 4833	BR 4838	BR 4843	BR 4848	BR 4853	BR 4858
€/St.	125,-	145,-	154,-	164,-	192,-	217,-	186,-	208,-	231,-	268,-	289,-	318,-
Fachlast/Ebene kg	540	648	720	810	900	972	420	490	560	630	700	769
Tiefe 1200 mm	BR 4804	BR 4809	BR 4814	BR 4819	BR 4824	BR 4829	BR 4834	BR 4839	BR 4844	BR 4849	BR 4854	BR 4859
€/St.	133,-	149,-	157,-	175,-	213,-	232,-	203,-	229,-	253,-	291,-	316,-	347,-





Weitspann-Komplettregale

übersichtlich und leicht bestellbar

Feldlast bis 4500 kg
Fachlast 1252-1500 kg



Lieferumfang

Grundregal
2 Ständerrahmen mit Fußplatten und Bodenanker + Fachebenen siehe Tabelle

Anbauregal
1 Ständerrahmen mit Fußplatten und Bodenanker + Fachebenen siehe Tabelle

Ständerrahmen graphitgrau RAL 7024, Z-Traversen lichtgrau RAL 7035, mit Spanplattenböden natur 19 mm

Tiefe	mm	600	800	1000	600	800	1000	600	800	1000	600	800	1000
Lichte Breite	mm		1500			1800			2000			2500	
Fachlast/Ebene	kg	1350	900	600	1500	1080	720	1500	1200	800	1252	1252	1000
Höhe 2000 mm	Grundregal	BR 4542	BR 4549	BR 4556	BR 4563	BR 4570	BR 4577	BR 3446	BR 3466	BR 3486	BR 3456	BR 3476	BR 3496
	€	367,-	387,-	434,-	391,-	412,-	463,-	383,-	406,-	433,-	473,-	501,-	534,-
2 Ebenen	Anbauregal	BR 4543	BR 4550	BR 4557	BR 4564	BR 4571	BR 4578	BR 3448	BR 3468	BR 3488	BR 3458	BR 3478	BR 3498
	€	290,-	307,-	349,-	314,-	334,-	381,-	314,-	336,-	358,-	407,-	433,-	459,-
Höhe 2500 mm	Grundregal	BR 4544	BR 4551	BR 4558	BR 4565	BR 4572	BR 4579	BR 3447	BR 3467	BR 3487	BR 3457	BR 3477	BR 3497
	€	503,-	532,-	576,-	541,-	572,-	636,-	537,-	569,-	602,-	650,-	691,-	729,-
3 Ebenen	Anbauregal	BR 4545	BR 4552	BR 4559	BR 4566	BR 4573	BR 4580	BR 3449	BR 3469	BR 3489	BR 3459	BR 3479	BR 3499
	€	411,-	437,-	484,-	448,-	477,-	541,-	453,-	485,-	514,-	566,-	604,-	642,-
Höhe 3000 mm	Grundregal	BR 4546	BR 4553	BR 4560	BR 4567	BR 4574	BR 4581	BR 4584	BR 4586	BR 4588	BR 4590	BR 4592	BR 4594
	€	634,-	673,-	727,-	681,-	727,-	811,-	721,-	771,-	862,-	907,-	965,-	990,-
4 Ebenen	Anbauregal	BR 4547	BR 4554	BR 4561	BR 4568	BR 4575	BR 4582	BR 4585	BR 4587	BR 4589	BR 4591	BR 4593	BR 4595
	€	530,-	564,-	618,-	578,-	619,-	703,-	618,-	662,-	753,-	804,-	858,-	881,-
Fachebene extra	€	BR 4800 107,-	BR 4801 115,-	BR 4803 125,-	BR 4805 119,-	BR 4806 128,-	BR 4808 145,-	BR 4810 125,-	BR 4811 133,-	BR 4813 154,-	BR 4820 171,-	BR 4821 182,-	BR 4823 192,-

Ständerrahmen graphitgrau RAL 7024, Z-Traversen lichtgrau RAL 7035, mit Stahlblechpaneelen

Tiefe	mm	600	800	1000	600	800	1000	600	800	1000	600	800	1000
Lichte Breite	mm		1500			1800			2000			2500	
Fachlast je Ebene	kg	540	480	420	630	560	490	720	640	560	831	800	700
Höhe 2000 mm	Grundregal	BR 4860	BR 4866	BR 4872	BR 4878	BR 4884	BR 4890	BR 4896	BR 4902	BR 4908	BR 4914	BR 4920	BR 4926
	€	383,-	417,-	466,-	415,-	457,-	514,-	433,-	476,-	537,-	509,-	569,-	630,-
2 Ebenen	Anbauregal	BR 4861	BR 4867	BR 4873	BR 4879	BR 4885	BR 4891	BR 4897	BR 4903	BR 4909	BR 4915	BR 4921	BR 4927
	€	305,-	337,-	385,-	338,-	379,-	431,-	354,-	396,-	452,-	434,-	489,-	549,-
Höhe 2500 mm	Grundregal	BR 4862	BR 4868	BR 4874	BR 4880	BR 4886	BR 4892	BR 4898	BR 4904	BR 4910	BR 4916	BR 4922	BR 4928
	€	527,-	576,-	640,-	576,-	638,-	716,-	602,-	666,-	750,-	718,-	806,-	891,-
3 Ebenen	Anbauregal	BR 4863	BR 4869	BR 4875	BR 4881	BR 4887	BR 4893	BR 4899	BR 4905	BR 4911	BR 4917	BR 4923	BR 4929
	€	436,-	483,-	542,-	485,-	542,-	618,-	509,-	571,-	652,-	624,-	709,-	778,-
Höhe 3000 mm	Grundregal	BR 4864	BR 4870	BR 4876	BR 4882	BR 4888	BR 4894	BR 4900	BR 4906	BR 4912	BR 4918	BR 4924	BR 4930
	€	666,-	732,-	809,-	730,-	814,-	916,-	764,-	853,-	961,-	919,-	1038,-	1151,-
4 Ebenen	Anbauregal	BR 4865	BR 4871	BR 4877	BR 4883	BR 4889	BR 4895	BR 4901	BR 4907	BR 4913	BR 4919	BR 4925	BR 4931
	€	561,-	624,-	700,-	627,-	703,-	805,-	658,-	744,-	851,-	814,-	930,-	1039,-
Fachebene Extra	€	BR 4830 144,-	BR 4831 157,-	BR 4833 186,-	BR 4835 163,-	BR 4836 178,-	BR 4838 208,-	BR 4840 179,-	BR 4841 197,-	BR 4843 231,-	BR 4850 239,-	BR 4851 261,-	BR 4853 289,-

Weitspannregal

Ein Regalystem mit hoher Traglast und mit 3 Farben zur Auswahl

Feldlast bis 8000 kg
Fachlast 1350 kg



Hochwertig pulverbeschichtet in 3 Farben

Ständerrahmen und Traversen enzianblau RAL 5010

Ständerrahmen und Traversen grauweiß RAL 9002

Ständerrahmen und Traversen safrangelb RAL 1017

Technische Produkt-Info

Montierte Ständerrahmen
Höhe 2000 - 3500 mm
Tiefe 600 - 1200 mm
Traglast 8000 kg
Spezial-Regalprofil
Ständerbreite 70 mm
Hochwertig pulverbeschichtet in 3 Farben
Fachwerk verzinkt
Höhenverstellung im 50 mm Raster

Traversen mit Paneelen
Angeschweißte Einhängeklauen mit aufgelegten sendzimirverzinkten Stahlpaneelen.
Sicherungsstifte verhindern ein ausheben
Länge 1500 - 2700 mm
Traglast 1350 kg siehe Tabelle
Hochwertig pulverbeschichtet in 3 Farben

Montierte Ständerrahmen inkl. Fußplatten und 2 Bodenanker

Farbe	enzianblau RAL 5010			grauweiß RAL 9002			safrangelb RAL 1017		
Tiefe mm	600	800	1200	600	800	1200	600	800	1200
Profilbreite mm		70			70			70	
Höhe 2000 mm	BR 5401	BR 5411	BR 5421	BR 5431	BR 5441	BR 5451	BR 5461	BR 5471	BR 5481
€	117,-	113,-	129,-	113,-	116,-	129,-	116,-	114,-	129,-
Höhe 2500 mm	BR 5402	BR 5412	BR 5422	BR 5432	BR 5442	BR 5452	BR 5462	BR 5472	BR 5482
€	138,-	145,-	155,-	138,-	145,-	151,-	140,-	145,-	155,-
Höhe 3000 mm	BR 5403	BR 5413	BR 5423	BR 5433	BR 5443	BR 5453	BR 5463	BR 5473	BR 5483
€	160,-	165,-	179,-	160,-	165,-	179,-	160,-	165,-	179,-
Höhe 3500 mm	BR 5404	BR 5414	BR 5424	BR 5434	BR 5444	BR 5454	BR 5464	BR 5474	BR 5484
€	184,-	187,-	210,-	184,-	187,-	210,-	184,-	187,-	207,-

Traversen-Ebene komplett mit sendzimierverzinkten Stahlblechpaneelen und Sicherungsstiften

Farbe	enzianblau RAL 5010			grauweiß RAL 9002			safrangelb RAL 1017		
Tiefe mm	600	800	1200	600	800	1200	600	800	1200
Fachlast/Ebene kg		1350			1350			1350	
Profil mm		60			60			60	
Lichte Breite									
1500 mm	BR 5405	BR 5415	BR 5425	BR 5435	BR 5445	BR 5455	BR 5465	BR 5475	BR 5485
€/St.	245,-	307,-	357,-	126,-	150,-	198,-	126,-	150,-	197,-
1800 mm	BR 5406	BR 5416	BR 5426	BR 5436	BR 5446	BR 5456	BR 5466	BR 5476	BR 5486
€/St.	347,-	377,-	437,-	151,-	180,-	250,-	151,-	180,-	231,-
2100 mm	BR 5407	BR 5417	BR 5427	BR 5437	BR 5447	BR 5457	BR 5467	BR 5477	BR 5487
€/St.	451,-	486,-	555,-	176,-	210,-	276,-	176,-	210,-	276,-
2700 mm	BR 5408	BR 5418	BR 5428	BR 5438	BR 5448	BR 5458	BR 5468	BR 5478	BR 5488
€/St.	509,-	554,-	644,-	226,-	270,-	343,-	226,-	270,-	343,-

Weitspann-Komplettregale

Sie können die Regale nach Ihren Farbwünschen zusammenstellen

Feldlast bis 8000 kg
Fachlast 1350 kg

Lieferumfang

Grundregal
2 Ständerrahmen mit
Fußplatten und Bodenanker
Traversen/Fachebenen
inkl. Sicherungsstifte siehe Tabelle

Anbauregal 1
Ständerrahmen mit
Fußplatten und Bodenanker
Traversen/Fachebenen
inkl. Sicherungsstifte siehe Tabelle

Gesamt-Regalmaße
Grundregal =
Fachebenenbreite + 140 mm

Anbauregal =
Fachebenenbreite + 70 mm



Belastungsvorgaben

Traglastangaben haben nur Gültigkeit bei gleichmäßig verteilter Last. Bodenbefestigung der Ständerrahmen auf Betonboden mit der Festigkeit BN25.

Ausführung entspricht den Bestimmungen der Richtlinie für Lagereinrichtungen DGUV Regal 108-007.

Ständerrahmen enzianblau RAL 5010, Traversen grauweiß RAL 9002, Einlagen sendzimierverzinkte Stahlblechpaneele

Tiefe mm	600	800	1200	600	800	1200	600	800	1200	600	800	1200
Lichte Breite mm		1500			1800			2100			2700	
Fachlast je Boden kg		1350			1350			1350			1350	
Höhe 2000 mm / 3 Ebenen — Grundregal	BR 5501	BR 5511	BR 5521	BR 5531	BR 5541	BR 5551	BR 5561	BR 5571	BR 5581	BR 5591	BR 5601	BR 5611
€	1119,-	1190,-	1374,-	1317,-	1403,-	1617,-	1627,-	1728,-	1972,-	1801,-	1933,-	2236,-
Anbauregal	BR 5502	BR 5512	BR 5522	BR 5532	BR 5542	BR 5552	BR 5562	BR 5572	BR 5582	BR 5592	BR 5602	BR 5612
€	982,-	1056,-	1221,-	1180,-	1268,-	1464,-	1490,-	1594,-	1819,-	1664,-	1797,-	2083,-
Höhe 2500 mm / 4 Ebenen — Grundregal	BR 5503	BR 5513	BR 5523	BR 5533	BR 5543	BR 5553	BR 5563	BR 5573	BR 5583	BR 5593	BR 5603	BR 5613
€	1458,-	1567,-	1793,-	1722,-	1852,-	2116,-	2136,-	2286,-	2590,-	2367,-	2558,-	2942,-
Anbauregal	BR 5504	BR 5514	BR 5524	BR 5534	BR 5544	BR 5554	BR 5564	BR 5574	BR 5584	BR 5594	BR 5604	BR 5614
€	1293,-	1397,-	1609,-	1556,-	1681,-	1933,-	1970,-	2115,-	2406,-	2202,-	2387,-	2758,-
Höhe 3000 mm / 5 Ebenen — Grundregal	BR 5505	BR 5515	BR 5525	BR 5535	BR 5545	BR 5555	BR 5565	BR 5575	BR 5585	BR 5595	BR 5605	BR 5615
€	1786,-	1923,-	2203,-	2116,-	2278,-	2608,-	2634,-	2821,-	3199,-	2923,-	3160,-	3639,-
Anbauregal	BR 5506	BR 5516	BR 5526	BR 5536	BR 5546	BR 5556	BR 5566	BR 5576	BR 5586	BR 5596	BR 5606	BR 5616
€	1597,-	1728,-	1993,-	1927,-	2083,-	2397,-	2445,-	2625,-	2989,-	2735,-	2965,-	3428,-
Traverse/Ebene extra	BR 5435	BR 5445	BR 5455	BR 5436	BR 5446	BR 5456	BR 5437	BR 5447	BR 5457	BR 5438	BR 5448	BR 5458
€	126,-	150,-	198,-	151,-	180,-	250,-	176,-	210,-	276,-	226,-	270,-	343,-

Ständerrahmen enzianblau RAL 5010, Traversen safrangelb RAL 1017, Einlagen sendzimierverzinkte Stahlblechpaneele

Tiefe mm	600	800	1200	600	800	1200	600	800	1200	600	800	1200
Lichte Breite mm		1500			1800			2100			2700	
Fachlast je Boden kg		1350			1350			1350			1350	
Höhe 2000 mm / 3 Ebenen — Grundregal	BR 5621	BR 5631	BR 5641	BR 5651	BR 5661	BR 5671	BR 5681	BR 5691	BR 5701	BR 5711	BR 5721	BR 5731
€	1119,-	1190,-	1374,-	1317,-	1403,-	1617,-	1627,-	1728,-	1972,-	1801,-	1933,-	2236,-
Anbauregal	BR 5622	BR 5632	BR 5642	BR 5652	BR 5662	BR 5672	BR 5682	BR 5692	BR 5702	BR 5712	BR 5722	BR 5732
€	982,-	1056,-	1221,-	1180,-	1268,-	1464,-	1490,-	1594,-	1819,-	1664,-	1797,-	2083,-
Höhe 2500 mm / 4 Ebenen — Grundregal	BR 5623	BR 5633	BR 5643	BR 5653	BR 5663	BR 5673	BR 5683	BR 5693	BR 5703	BR 5713	BR 5723	BR 5733
€	1458,-	1567,-	1793,-	1722,-	1852,-	2116,-	2136,-	2286,-	2590,-	2367,-	2558,-	2942,-
Anbauregal	BR 5624	BR 5634	BR 5644	BR 5654	BR 5664	BR 5674	BR 5684	BR 5694	BR 5704	BR 5714	BR 5724	BR 5734
€	1293,-	1397,-	1609,-	1556,-	1681,-	1933,-	1970,-	2115,-	2406,-	2202,-	2387,-	2758,-
Höhe 3000 mm / 5 Ebenen — Grundregal	BR 5625	BR 5635	BR 5645	BR 5655	BR 5665	BR 5675	BR 5685	BR 5695	BR 5705	BR 5715	BR 5725	BR 5735
€	1786,-	1923,-	2203,-	2116,-	2278,-	2608,-	2634,-	2821,-	3199,-	2923,-	3160,-	3639,-
Anbauregal	BR 5626	BR 5636	BR 5646	BR 5656	BR 5666	BR 5676	BR 5686	BR 5696	BR 5706	BR 5716	BR 5726	BR 5736
€	1597,-	1728,-	1993,-	1927,-	2083,-	2397,-	2445,-	2625,-	2989,-	2735,-	2965,-	3428,-
Traverse/Ebene extra	BR 5465	BR 5475	BR 5485	BR 5466	BR 5476	BR 5486	BR 5467	BR 5477	BR 5487	BR 5468	BR 5478	BR 5488
€	126,-	150,-	197,-	151,-	180,-	231,-	176,-	210,-	276,-	226,-	270,-	343,-

Weitspannregal

Zur Handlagerung von großvolumigen Lasten



Weitspannregal

- Mit Multifunktionsrahmen
- Maximale Fachlast 500 kg
- Optimale Lagerung auf Stahlpaneelen oder 19 mm Spanplatten
- Ebenen im Raster von 25 mm in der Höhe verstellbar
- Holme mit 200 mm Lochabständen in Querrichtung
- Individuelle Anpassung an räumliche Gegebenheiten und an das Lagergut durch 3 Regalbreiten
- Vielfältige Unterteilungsmöglichkeiten
- Großes Lagervolumen auf kleinem Raum
- Kurze Kommissionierungswege durch beidseitige Nutzbarkeit
- Schnelles Anpassen an das Lagergut durch einfaches Stecken der Holme

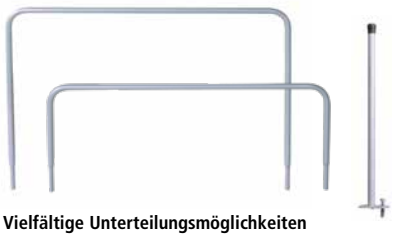

Vielfältige Unterteilungsmöglichkeiten
Die Systemlochung der Holme ermöglicht den Einsatz von verschiedenen Unterteilungsmöglichkeiten



Aussteifung durch Holme
Die Aussteifung der Regale erfolgt mit gelochten Holmen zur Überbrückung großer Spannweiten



Multifunktionsrahmen
Auch der Multifunktionsrahmen verfügt über die 25 mm Rasterlochung, die eine nahezu stufenlose Verstellbarkeit der Ebenen ermöglicht

Weitspannregale mit Stahlpaneelen

Regale mit Fachbreite 1500 mm												
Höhe mm	**2000**				**2500**				**3000**			
Feldlast kg	**1500**				**2000**				**2500**			
Fachebenen	**3**				**4**				**5**			
Tiefe mm	**500**	**600**	**800**	**1000**	**500**	**600**	**800**	**1000**	**500**	**600**	**800**	**1000**
Grundregal	BR 8810	BR 8812	BR 8814	BR 8816	BR 8818	BR 8820	BR 8822	BR 8824	BR 8826	BR 8828	BR 8830	BR 8832
€	322,-	338,-	369,-	403,-	415,-	436,-	477,-	521,-	508,-	534,-	585,-	642,-
Anbauregal	BR 8811	BR 8813	BR 8815	BR 8817	BR 8819	BR 8821	BR 8823	BR 8825	BR 8827	BR 8829	BR 8831	BR 8833
€	265,-	280,-	310,-	342,-	346,-	366,-	406,-	447,-	428,-	452,-	502,-	554,-
Zusatzebene für Grund- oder Anbauregal	BR 8834	BR 8835	BR 8836	BR 8837	BR 8834	BR 8835	BR 8836	BR 8837	BR 8834	BR 8835	BR 8836	BR 8837
€	69,-	74,-	84,-	93,-	69,-	74,-	84,-	93,-	69,-	74,-	84,-	93,-

Regale mit Fachbreite 2000 mm												
Höhe mm	**2000**				**2500**				**3000**			
Feldlast kg	**1500**				**2000**				**2500**			
Fachebenen	**3**				**4**				**5**			
Tiefe mm	**500**	**600**	**800**	**1000**	**500**	**600**	**800**	**1000**	**500**	**600**	**800**	**1000**
Grundregal	BR 8838	BR 8840	BR 8842	BR 8844	BR 8846	BR 8848	BR 8850	BR 8852	BR 8854	BR 8856	BR 8858	BR 8860
€	367,-	387,-	427,-	470,-	475,-	502,-	554,-	611,-	583,-	616,-	682,-	754,-
Anbauregal	BR 8839	BR 8841	BR 8843	BR 8845	BR 8847	BR 8849	BR 8851	BR 8853	BR 8855	BR 8857	BR 8859	BR 8861
€	310,-	330,-	368,-	409,-	407,-	432,-	483,-	537,-	503,-	535,-	599,-	666,-
Zusatzebene für Grund- oder Anbauregal	BR 8862	BR 8863	BR 8864	BR 8865	BR 8862	BR 8863	BR 8864	BR 8865	BR 8862	BR 8863	BR 8864	BR 8865
€	85,-	91,-	103,-	116,-	85,-	91,-	103,-	116,-	85,-	91,-	103,-	116,-

Regale mit Fachbreite 2500 mm												
Höhe mm	**2000**				**2500**				**3000**			
Feldlast kg	**1500**				**2000**				**2500**			
Fachebenen	**3**				**4**				**5**			
B x T mm	**500**	**600**	**800**	**1000**	**500**	**600**	**800**	**1000**	**500**	**600**	**800**	**1000**
Grundregal	BR 8866	BR 8868	BR 8870	BR 8872	BR 8874	BR 8876	BR 8878	BR 8880	BR 8882	BR 8884	BR 8886	BR 8888
€	475,-	501,-	554,-	612,-	619,-	653,-	724,-	800,-	763,-	806,-	895,-	990,-
Anbauregal	BR 8867	BR 8869	BR 8871	BR 8873	BR 8875	BR 8877	BR 8879	BR 8881	BR 8883	BR 8885	BR 8887	BR 8889
€	418,-	443,-	495,-	550,-	550,-	584,-	653,-	726,-	682,-	724,-	811,-	902,-
Zusatzebene für Grund- oder Anbauregal	BR 8890	BR 8891	BR 8892	BR 8893	BR 8890	BR 8891	BR 8892	BR 8893	BR 8890	BR 8891	BR 8892	BR 8893
€	120,-	129,-	146,-	163,-	120,-	129,-	146,-	163,-	120,-	129,-	146,-	163,-

Weitspannregale mit Spanplatten

Regale mit Fachbreite 1500 mm												
Höhe mm	**2000**				**2500**				**3000**			
Feldlast kg	**1500**				**2000**				**2500**			
Fachebenen	**3**				**4**				**5**			
B x T mm	**500**	**600**	**800**	**1000**	**500**	**600**	**800**	**1000**	**500**	**600**	**800**	**1000**
Grundregal	BR 4410	BR 4412	BR 4414	BR 4416	BR 4418	BR 4420	BR 4422	BR 4424	BR 4426	BR 4428	BR 4430	BR 4432
€	283,-	293,-	437,-	337,-	363,-	376,-	403,-	434,-	442,-	460,-	493,-	533,-
Anbauregal	BR 4411	BR 4413	BR 4415	BR 4417	BR 4419	BR 4421	BR 4423	BR 4425	BR 4427	BR 4429	BR 4431	BR 4433
€	226,-	236,-	255,-	276,-	294,-	307,-	332,-	360,-	362,-	378,-	410,-	445,-
Zusatzebene für Grund- oder Anbauregal	BR 4434	BR 4435	BR 4436	BR 4437	BR 4434	BR 4435	BR 4436	BR 4437	BR 4434	BR 4435	BR 4436	BR 4437
€	56,-	59,-	65,-	71,-	56,-	59,-	65,-	71,-	56,-	59,-	65,-	71,-

Regale mit Fachbreite 2000 mm												
Höhe mm	**2000**				**2500**				**3000**			
Feldlast kg	**1500**				**2000**				**2500**			
Fachebenen	**3**				**4**				**5**			
B x T mm	**500**	**600**	**800**	**1000**	**500**	**600**	**800**	**1000**	**500**	**600**	**800**	**1000**
Grundregal	BR 4438	BR 4440	BR 4442	BR 4444	BR 4446	BR 4448	BR 4450	BR 4452	BR 4454	BR 4456	BR 4458	BR 4460
€	315,-	328,-	353,-	383,-	405,-	423,-	456,-	494,-	496,-	517,-	560,-	608,-
Anbauregal	BR 4439	BR 4441	BR 4443	BR 4445	BR 4447	BR 4449	BR 4451	BR 4453	BR 4455	BR 4457	BR 4459	BR 4461
€	258,-	270,-	295,-	321,-	337,-	353,-	385,-	420,-	416,-	436,-	477,-	520,-
Zusatzebene für Grund- oder Anbauregal	BR 4462	BR 4463	BR 4464	BR 4465	BR 4462	BR 4463	BR 4464	BR 4465	BR 4462	BR 4463	BR 4464	BR 4465
€	67,-	71,-	79,-	87,-	67,-	71,-	79,-	87,-	67,-	71,-	79,-	87,-

Regale mit Fachbreite 2500 mm												
Höhe mm	**2000**				**2500**				**3000**			
Feldlast kg	**1500**				**2000**				**2500**			
Fachebenen	**3**				**4**				**5**			
B x T mm	**500**	**600**	**800**	**1000**	**500**	**600**	**800**	**1000**	**500**	**600**	**800**	**1000**
Grundregal	BR 4466	BR 4468	BR 4470	BR 4472	BR 4474	BR 4476	BR 4478	BR 4480	BR 4482	BR 4484	BR 4486	BR 4488
€	409,-	427,-	650,-	494,-	531,-	555,-	602,-	643,-	653,-	682,-	742,-	794,-
Anbauregal	BR 4467	BR 4469	BR 4471	BR 4473	BR 4475	BR 4477	BR 4479	BR 4481	BR 4483	BR 4485	BR 4487	BR 4489
€	353,-	369,-	560,-	432,-	463,-	485,-	531,-	569,-	573,-	601,-	658,-	706,-
Zusatzebene für Grund- oder Anbauregal	BR 4490	BR 4491	BR 4492	BR 4493	BR 4490	BR 4491	BR 4492	BR 4493	BR 4490	BR 4491	BR 4492	BR 4493
€	99,-	104,-	115,-	124,-	99,-	104,-	115,-	124,-	99,-	104,-	115,-	124,-

Zubehör für Unterteilung

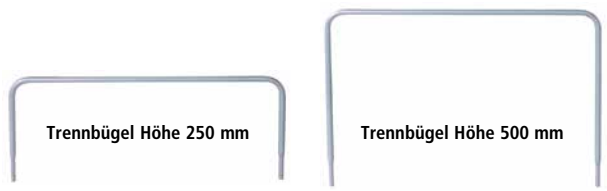

Höhe mm	**250**			**500**		
Tiefe mm	**500**	**600**	**800**	**500**	**600**	**800**
verzinkt	BR 6441	BR 6442	BR 6443	BR 6445	BR 6446	BR 6447
	19,-	19,-	32,-	21,-	23,-	37,-

Fachteilerstab

- Einfach in die Holme einsteckbar
- Mit Kunststoff-Endkappe Ø 18 mm
- Verzinkt
- **Länge 400 mm**



BR 6452 **€**/6,-

Palettenregal
Für leichte und mittelschwere Belastungen



Palettenregal

Palettenregalsystem für die Lagerung von leichten bis mittelschweren Paletten oder Stückgut. Lagerebenen höhenverstellbar im Raster von 50 mm. Geschlossene Holme im Kastenprofil garantieren hohe Stabilität. Ständerrahmen bestehend aus kaltverformten Profilen mit verschraubter Ausfachung (diagonale und horizontale C-Profile. Oberfläche: Ständerprofile verzinkt, Ausfachung verzinkt und Holme in RAL 2001 rotorange.

Angebot Komplettregal
(wie in Abbildung aber ohne Dekoration und Rammschutz)
Außenmaße H x B x T mm: 3.300 x 5.655 x 1.100
Inkl. 3 Ständerrahmen und 8 Holme

Gut zu wissen

- Gesamtbreite Grundregal: Holmlänge + 170 mm,
- Gesamtbreite Anbauregal: Holmlänge + 85 mm
- Fach- und Feldlasten gelten bei gleichmäßig verteilter Last
- Feldlastangaben gelten für Regalzeilen mit 4 und mehr Regalfeldern bei Einsatz von mind. 2 Holmpaaren
- Qualitätsmerkmale entsprechend Berufsgenossenschaft DGUV Regel 108 – 007 Permanente Werksprüfung nach DIN EN ISO 9001.

Lieferumfang Grundregal:
2 Ständerrahmen inkl. Bodenanker, Holme gemäß Angebot

Lieferumfang Anbauregal:
1 Ständerrahmen inkl. Bodenanker, Holme gemäß Angebot

3 Lagerebenen

Grundfeld
1 Feld je 1.825 mm
6 Palettenplätze



Anbaufeld
1 Feld je 1.825 mm
6 Palettenplätze



Grundfeld
1 Feld je 2.700 mm
9 Palettenplätze



Anbaufeld
1 Feld je 2.700 mm
9 Palettenplätze



Regale mit 3 Lagerebenen

Höhe mm	2700				3300				4400			
B x T mm	1825 x 1100	2700 x 1100			1825 x 1100	2700 x 1100			1825 x 1100	2700 x 1100		
Feldlast kg	4480	2960	4700	5940	4420	2880	4680	5860	4340	2800	4640	5780
Fachlast kg	2240	1480	2350	2970	2210	1440	2340	2930	2170	1400	2320	2890
Grundregal	BR 7148	BR 7150	BR 7152	BR 7154	BR 7156	BR 7158	BR 7160	BR 7162	BR 7164	BR 7166	BR 7168	BR 7170
€	521,-	569,-	618,-	633,-	571,-	618,-	668,-	700,-	684,-	734,-	781,-	814,-
Anbauregal	BR 7149	BR 7151	BR 7153	BR 7155	BR 7157	BR 7159	BR 7161	BR 7163	BR 7165	BR 7167	BR 7169	BR 7171
€	391,-	408,-	457,-	489,-	391,-	439,-	489,-	521,-	457,-	489,-	538,-	571,-
Max. Tragkraft pro Palette in kg	1120	490	780	990	1100	480	780	980	1080	470	770	960

4 Lagerebenen

Grundfeld
1 Feld je 1.825 mm
8 Palettenplätze



Anbaufeld
1 Feld je 1.825 mm
8 Palettenplätze



Grundfeld
1 Feld je 2.700 mm
12 Palettenplätze

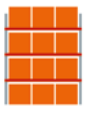

Anbaufeld
1 Feld je 2.700 mm
12 Palettenplätze



Weiteres Zubehör:
Zum jeweiligen Regal bieten wir Ihnen eine Vielzahl an Zubehörkomponenten wie beispielsweise:

- Durchschubsicherung
- Rammschutzecke
- Spanplattenboden
- Gitterrost

Bei Interesse bitte anfragen unter verkauf@krieg-online.de oder telefonisch unter 07033 – 909 46 81

Regale mit 4 Lagerebenen

Höhe mm	3300				4400				5500			
B x T mm	1825 x 1100	2700 x 1100			1825 x 1100	2700 x 1100			1825 x 1100	2700 x 1100		
Feldlast kg	6750	4400	7140	8820	6600	4320	7020	8460	6510	4260	6900	8100
Fachlast kg	2250	1480	2380	2940	2200	1440	2340	2820	2170	1420	2300	2700
Grundregal	BR 7172	BR 7174	BR 7176	BR 7178	BR 7180	BR 7182	BR 7184	BR 7186	BR 7188	BR 7190	BR 7192	BR 7194
€	684,-	751,-	814,-	863,-	798,-	863,-	929,-	977,-	896,-	961,-	1043,-	1092,-
Anbauregal	BR 7173	BR 7175	BR 7177	BR 7179	BR 7181	BR 7183	BR 7185	BR 7187	BR 7189	BR 7191	BR 7193	BR 7195
€	489,-	554,-	633,-	684,-	587,-	618,-	700,-	734,-	603,-	668,-	751,-	798,-
Max. Tragkraft pro Palette in kg	1120	490	790	980	1100	480	780	940	1080	470	770	900

Palettenregale
übersichtlich und leicht bestellbar

Feldlast bis 6555 kg
Fachlast 2082-3072 kg



Grund + Anbauregal
PL 2330 + PL 2336
1924,-

Lieferumfang

Grundregal
2 Ständerrahmen
mit Fußplatten und Bodenanker
Traversen inkl. Sicherungsstifte
siehe Tabelle

Anbauregal
1 Ständerrahmen
Fußplatten und Bodenanker
Traversen inkl. Sicherungsstifte
siehe Tabelle

Gesamt-Regalmaße
Grundregal =
Fachebenenlänge + 172 mm
Anbauregal =
Fachebenenlänge + 86 mm

Traversen-Profilquerschnitt
siehe Tabelle Seite 644
Gesamtfachlast pro Regalfeld
darf Feldlast nicht übersteigen

Zubehör **siehe Seite 645**
Stahlblechpaneelen
Auflage Gitterrost
Auflage Spanplatte
Durchschubsicherung
Gitterrückwände
Rammschutz

Gesamtfachlast pro Regalfeld darf
Feldlast nicht übersteigen

Ständerrahmen ähnlich Verkehrsblau RAL 5017, Traversen reinorange RAL 2004

Fachbreite mm		1825	1825	2700	2700	2700	2700
Tiefe mm		800	1100	800	1100	800	1100
Feldlast kg*		5190	5190	5190	5190	5190	5190
Fachlast kg		2082	2082	2463	2463	3072	3072
Höhe 2500 mm 2 Ebenen	Grundregal	PL 2299	PL 2306	TP 5274	PL 2308	PL 2309	PL 2312
	€	602,-	575,-	626,-	678,-	603,-	870,-
	Anbauregal	PL 2313	PL 2314	PL 2315	PL 2316	PL 2317	PL 2318
	€	418,-	387,-	369,-	524,-	446,-	650,-
Feldlast kg*		5320	5320	5320	5320	5320	5320
Fachlast kg		2082	2082	2463	2463	3072	3072
Höhe 3000 mm 2 Ebenen	Grundregal	TP 1964	PL 2320	PL 2321	PL 2263	PL 2322	PL 2267
	€	391,-	616,-	770,-	719,-	651,-	949,-
	Anbauregal	PL 2323	PL 2324	PL 2325	PL 2264	PL 2326	PL 2268
	€	306,-	407,-	385,-	548,-	470,-	433,-
Feldlast kg*		6555	6555	6555	6555	6555	6555
Fachlast kg		2082	2082	2463	2463	3072	3072
Höhe 3500 mm 3 Ebenen	Grundregal	PL 2327	PL 2328	PL 2329	PL 2330	PL 2331	PL 2332
	€	579,-	835,-	758,-	1013,-	909,-	1317,-
	Anbauregal	PL 2333	PL 2334	PL 2335	PL 2336	PL 2337	PL 2338
	€	404,-	585,-	553,-	732,-	672,-	948,-
Feldlast kg*		6325	6325	6325	6325	6325	6325
Fachlast kg		2082	2082	2463	2463	3072	3072
Höhe 4000 mm 3 Ebenen	Grundregal	PL 2339	PL 2340	PL 2341	PL 2265	PL 2342	PL 2269
	€	615,-	634,-	804,-	747,-	965,-	1280,-
	Anbauregal	PL 2343	PL 2344	PL 2345	PL 2266	PL 2346	PL 2298
	€	422,-	431,-	576,-	530,-	699,-	1010,-

*Feldlast-Angabe nur gültig bei mindestens 3 Feldern und mindestens 2 Holmebenen

Palettenregalsystem

für die bedarfs- und praxisgerechte Zusammenstellung

Feldlast bis 10980 kg
Fachlast 1545-4000 kg



1 Ständerrahmen inkl. Fußplatten und 4 Bodenanker pulverbeschichtet ähnl. verkehrsblau RAL 5017

Feldlast bitte der Tabelle unten entnehmen: Die Feldlast verringert sich je höher die Knicklänge angesetzt wird.
Je höher die erste Traverse/der erste Fachboden angebracht wird, desto stabiler ist das gesamte Regalfeld.

Rahmenmodell	A		B		C		D	
Tiefe mm	**800**	**1100**	**800**	**1100**	**800**	**1100**	**800**	**1100**
Breite mm	**76**	**76**	**100**	**100**	**100**	**100**	**100**	**100**
Höhe 2000 mm	PL 2080	PL 2081	-	-	-	-	-	-
€	168,-	173,-	-	-	-	-	-	-
Höhe 2500 mm	PL 2082	PL 2083	-	-	-	-	-	-
€	124,-	188,-	-	-	-	-	-	-
Höhe 3000 mm	PL 2084	PL 2085	PL 2086	PL 2087	-	-	-	-
€	154,-	209,-	158,-	216,-	-	-	-	-
Höhe 3500 mm	PL 2088	PL 2089	PL 2090	PL 2091	-	-	-	-
€	175,-	264,-	189,-	179,-	-	-	-	-
Höhe 4000 mm	PL 2092	PL 2093	PL 2094	PL 2095	PL 2096	PL 2097	-	-
€	193,-	287,-	209,-	313,-	246,-	255,-	-	-
Höhe 4500 mm	PL 2098	PL 2099	PL 2100	PL 2109	PL 2110	PL 2113	-	-
€	217,-	227,-	229,-	215,-	271,-	253,-	-	-
Höhe 5000 mm	PL 2114	PL 2115	PL 2118	PL 2119	PL 2120	PL 2123	PL 2124	PL 2125
€	232,-	242,-	249,-	260,-	296,-	306,-	344,-	354,-
Höhe 5500 mm	PL 2128	PL 2129	PL 2130	PL 2131	PL 2132	PL 2133	PL 2134	PL 2135
€	251,-	262,-	270,-	282,-	322,-	333,-	376,-	387,-
Höhe 6000 mm	PL 2136	PL 2137	PL 2138	PL 2139	PL 2140	PL 2141	PL 2142	PL 2143
€	269,-	282,-	290,-	303,-	348,-	360,-	407,-	420,-

2 Kastentraverse inkl. Sicherungsstifte pulverbeschichtet reinorange RAL 2004

Lichte Breite mm	**1350**	**1825**	**2225**	**2700**	**2700**	**2700**	**2700**	**3600**	**3600**
Fachlast/Ebene kg	**2090**	**2082**	**3077**	**1545**	**2463**	**3072**	**3750**	**3322**	**4000**
Profil mm	**80x50**	**100x50**	**120x50**	**100x50**	**110x50**	**120x50**	**150x50**	**150x50**	**165x50**
	PL 2144	PL 2145	PL 2146	PL 2147	PL 2148	PL 2149	TP 2150	PL 2159	PL 2160
€/St.	25,-	43,-	64,-	64,-	81,-	79,-	69,-	81,-	97,-

Feldlasten kg bei Knicklänge Rahmenhöhe mm		**1000**	**1500**	**2000**
Rahmenmodell bei 2 Holmebenen und 3 Feldern	A	5190	5395	5180
	B	6930	7100	7130
	C	8570	8640	8685
	D	10825	10910	10980

Belastungsvorgaben
Traglastangaben haben nur Gültigkeit bei gleichmäßig verteilter Last und bei einem Fachebenenabstand von 1000 mm. Bodenbefestigung der Ständerrahmen auf Betonboden mit der Festigkeit C 20/25 nach DIN EN 206-1

Technische Produkt-Info

Ständerrahmen
Höhe 2000–6000 mm
Größere Regalhöhen und höhere Feldlast bis 24500 kg bitte anfragen
Feldlast 4000–24450 kg

2 Regaltiefen
800 mm für Quereinlagerung
1100 mm für Längseinlagerung
Ständerbreite 76 und 100 mm
hochwertig pulverbeschichtet ähnl. verkehrsblau RAL 5017
Fachwerk verzinkt
Höhenverstellung im 50 mm Raster
inkl. 4 Bodenanker je Ständerrahmen
Zerlegte Lieferung

Traversen
Angeschweißte Agraffen mit 5 stabilen Haken. Sicherungsstifte verhindert ein ausheben.
Lichte Breite 1350–3600 mm
Traglast 1840–4450 kg pro Paar
Hochwertig pulverbeschichtet ähnl. reinorange RAL 2004

Kraftschlüssige Verbindungen

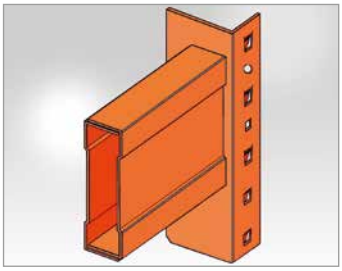

Palettenregalsystem

für die bedarfs- und praxisgerechte Zusammenstellung

Technische Bestimmungen nach BGR 234

- Außenständer muß mind. 500 mm höher sein als oberste Lagerbene
- Lichte Raumhöhe mind. 100 mm von oberster Paletteneigenhöhe
- Mind. 100 mm von Oberkante Palette bis Unterkante Traverse
- Durchfahrten oder Überbauten müssen mit einer geschlossenen Spanplatte versehen sein
- Lichte Durchgangshöhe muß mind. 2200 mm betragen
- Außenständer und Durchfahrten müssen mit Rammschutzecken gesichert werden
- Einzelregalfelder die frei im Raum stehen, müssen durch Gitterrückwände oder Netze gesichert sein
- Jede Regalzeile muß mit Belastungsschilder gekennzeichnet sein

Planungshilfe

- Das Palettengewicht
- Längs- oder Quereinlagerung
- Tatsächliche Maße vom Lagergut Lagergutbreite = Palettenauflageträger Lagerguthöhe = Regalhöhe bzw. Anzahl der Lagerebenen
- Lichte Raummaße = Länge/Breite/Höhe
- Technische Daten vom eingesetzten Stapler = benötigte Gangbreite Hubhöhe – 200 mm vom obersten Trägerpaar bei größerer Hubhöhe evtl. Tragkraftminderung bei der angegebenen Traglast

oder einfach die KRIEG-Fachberatung vor Ort anfordern.

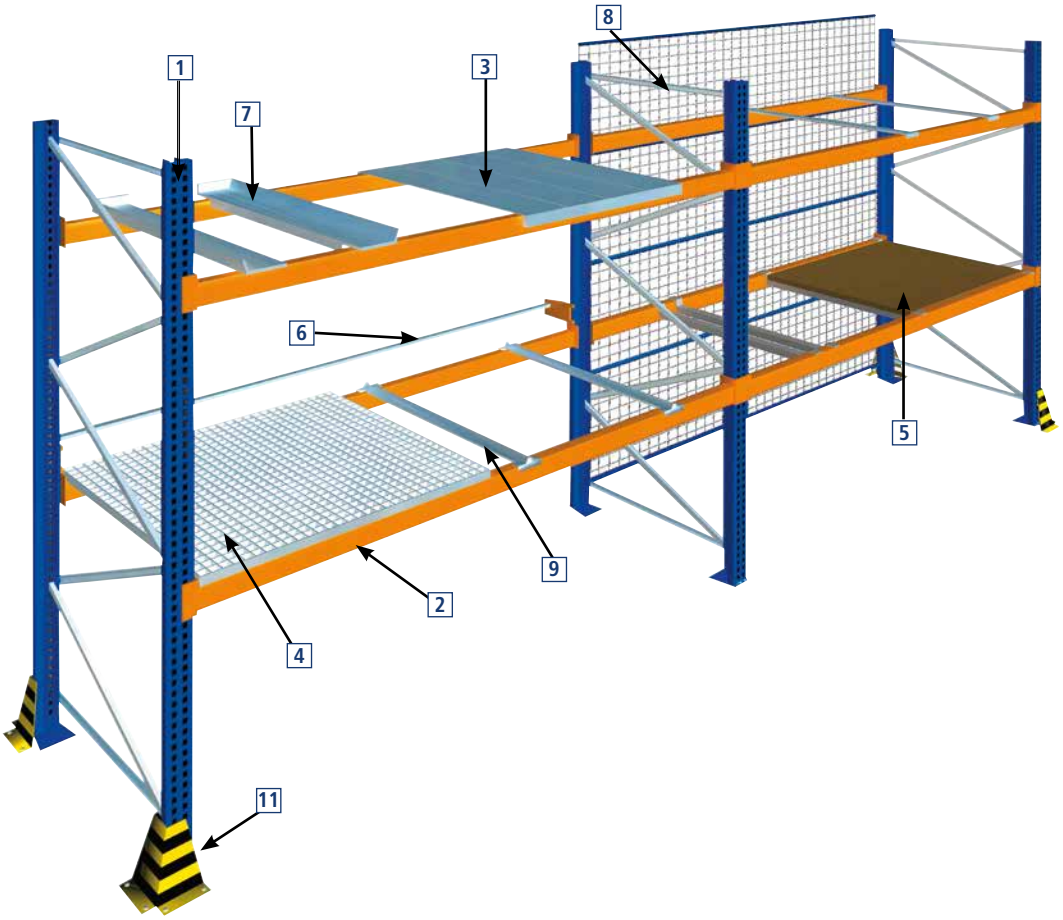

3 Stahlblechpaneelen sendzimierverzinkt 40 mm hoch

Tiefe mm	800	1100	800	1100	1100	800	1100	1100
lichte Breite mm	1825			2700			3600	
Fachlast kg	1800	1500	2700	2250	2880	3600	3000	3840
	PL 3760	PL 3765	PL 3761	PL 3766	PL 3767	PL 3763	PL 3768	PL 3769
Fachebene €	154,-	172,-	160,-	256,-	227,-	214,-	263,-	302,-

4 Gitterrost-Auflagen verzinkt, aufgelegt MW 40x60, segmentiert

Tiefe mm	800	1100	800	1100	800	1100
Lichte Breite mm	1825	1825	2700	2700	3600	3600
Fachlast kg	1460	2000	2160	3000	2880	3960
	PL 2169	PL 2170	PL 2171	PL 2172	PL 2173	PL 2174
Fachebene €	225,-	279,-	338,-	419,-	300,-	388,-

5 Spanplatte-Auflagen 38 mm stark, incl. Z-Bleche, für Traversenbreite 50 mm

Tiefe mm	800	1100	800	1100	800	1100
Lichte Breite mm	1825	1825	2700	2700	3600	3600
Fachlast kg	1378	909	2045	1350	2732	1803
	PL 2175	PL 2192	PL 2193	PL 2194	PL 3751	PL 3752
Fachebene €	77,-	148,-	171,-	214,-	139,-	187,-

6 Durchschubsicherungen verzinkt mit Befestigungsmaterial

Palettenüberstand 75 mm, für ein- und zweiseitige Nutzung

Lichte Breite mm	1825	2700	3600
	PL 2195	PL 2261	PL 2262
Fachebene €	38,70	45,30	60,10

7 Containerauflagen, verzinkt

seitliche Aufkantung und Durchschubsicherung. Lagerung von Gitterboxen und Behältern.

Für Traversenbreite 50 mm.

Traverse mm	50	
Rahmentiefe mm	800	1100
	PL 3737	PL 3738
€	68,-	72,-

8 Gitterrückwände ähnl. enzianblau RAL 5010, Masche 50 x 50 mm inkl. Distanzhalter

Gitterhöhe mm	1000	1500	1000	1500	1000	1500
Lichte Breite mm	1825		2700		3600	
	PL 3771	PL 3772	PL 3773	PL 3774	PL 3775	PL 3776
Fachebene €	137,-	284,-	190,-	268,-	280,-	397,-

9 Tiefenauflagen, verzinkt

für Querlagerung von Paletten.

Rahmentiefe mm	800	1100
	PL 3732	PL 3733
€	22,-	42,-

10 Distanzstücke, verzinkt

für Doppelregale.

200 mm lang	
PL 3722	
€ 4,-	

11 Rammschutz, gelb/schwarz

Aus Stahl, mit 4 Schraubankern.

	L-Form	U-Form
Höhe mm	400	400
	PL 3678	PL 3679
€	54,-	88,-

Kragarm- und Langgutregale



Kragarmregal

- Tragkraft pro Arm 200 kg
- Achsmaß 1350 mm (Maß von Mitte bis Mitte Kragarmständer)
- Geschweißte Kragarmständer bestehen aus warm- und kaltgewälzten Stahlprofilen
- Gesamtlänge: Nennlänge + 55 mm
- Gesamttiefe: einseitig 630 mm, doppelseitig 1150 mm
- Die in den Tabellen angegebene Tiefe ist die Nutztiefe der Arme je Seite

Kragarmregal mit gleicher Armlänge				
H x B x T mm	**2000 x 2700 x 500**	**2000 x 4050 x 500**	**2000 x 5400 x 500**	**2000 x 6750 x 500**
Anzahl Ständer	**3**	**4**	**5**	**6**
Ausführung				
einseitig mit 5 Armen	BR 7196	BR 7198	BR 7200	BR 7202
€	837,-	1123,-	1391,-	1676,-
doppelseitig mit 2 x 5 Armen	BR 7197	BR 7199	BR 7201	BR 7203
€	1140,-	1527,-	1911,-	2297,-



Lagergutregal

- Tragkraft pro Arm 150 kg
- Gesamtlänge: Nennlänge + 46 mm
- Gesamttiefe: einseitig 590 mm, doppelseitig 1090 mm
- Die in den Tabellen angegebene Tiefe ist die Nutztiefe des längsten Arms je Seite
- Die Nutztiefe der Arme beträgt 150 – 410 mm

Lagergutregal mit unterschiedlicher Armlänge				
H x B x T mm	**2000 x 2700 x 500**	**2000 x 4050 x 500**	**2000 x 5400 x 500**	**2000 x 6750 x 500**
Anzahl Ständer	**3**	**4**	**5**	**6**
Ausführung				
einseitig mit 5 Armen	BR 7204	BR 7206	BR 7208	BR 7210
€	887,-	1189,-	1492,-	1793,-
doppelseitig mit 2 x 5 Armen	BR 7205	BR 7207	BR 7209	BR 7211
€	1224,-	1643,-	2046,-	2465,-

Kragarmregale zur Langgutlagerung

Für einseitige oder zweiseitige Lagerung mit hoher Gesamtlast

Gesamttragkraft bis 14200 kg
Traglast pro Arm 200 kg

Regal 1

Stützen und Fußbalken aus warmgewalzten Stahlprofilen
Kragarme aus Quadratrohrprofil
Kragarme alle gleich
Nutztiefe 500 mm
Kragarmabstand 330 mm
Pulverbeschichtung enzianblau RAL 5010
Gesamtregaltiefe
einseitig 705 mm
zweiseitig 1200 mm
Ständerabstand Achsmaß 1250 mm

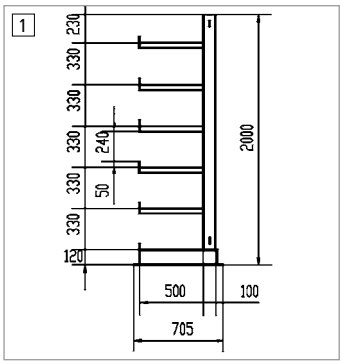

Regal 2

Stützen und Fußbalken aus warmgewalzten Stahlprofilen
Kragarme aus Quadratrohrprofil
Kragarme nach oben verjüngend
Nutztiefe 250-450 mm
Kragarmabstand 330 mm
Pulverbeschichtung enzianblau RAL 5010
Gesamtregaltiefe
einseitig 705 mm / zweiseitig 1200 mm
Ständerabstand Achsmaß 1250 mm

Auf Anfrage
Kragarmabstände 210, 300, 330 mm
Andere Ständerachsmaße

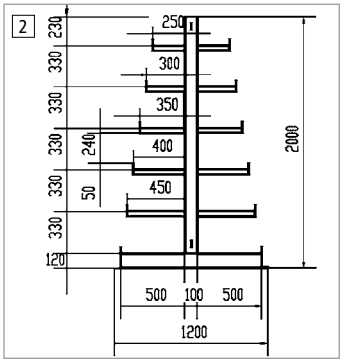

TOP PREIS
1 TP 7121
974,-

Einseitiges Kragarmregal
Kragarme alle gleich
Regalbreite 2500 mm
3 Ständer
Traglast pro Arm 200 kg
Gesamttraglast 3600 kg



Regal 3

Stützen, Fußbalken und Kragarme aus warm gewalzten Stahlprofilen.
Kragarme durch Klemmschellen am Stützenprofil befestigt.
Kragarme stufenlos verstellbar
Nutztiefe 500 mm
Kragarmabstand 330 mm
Pulverbeschichtung enzianblau RAL 5010
Gesamtregaltiefe
einseitig 705 mm / zweiseitig 1200 mm
Ständerabstand Achsmaß 1250 mm
2 Kragarmausführungen
1 x Stahlauflage
1 x PVC-Schutzauflage

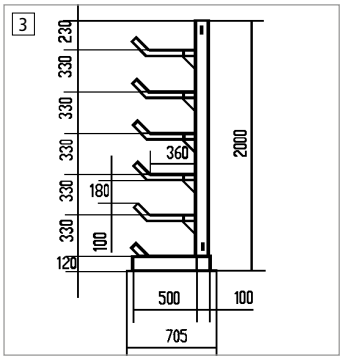

Auf Anfrage
Gerade Kragarme mit Abrollsicherung
Andere Ständerachsmaße

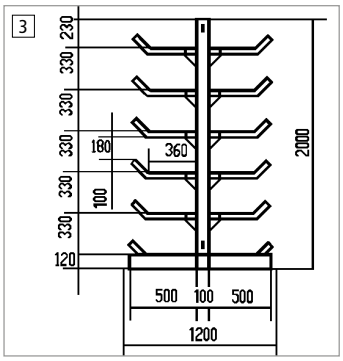

Mehrpreis
Für Regal 1 und 2
Steckbare Fachteiler 100 mm hoch, verzinkt
KR 7141 € 10,-

PVC-Schutz für Regal 3
einseitig KR 7142 € 15,- pro Kragarm
zweiseitig KR 7143 € 29,- pro Kragarm



Kragarme stufenlos höhenverstellbar

Kragarmregal		1				2				3			
Ausführung		Kragarme alle gleich				Kragarme nach oben verjüngend				Kragarme alle gleich (Stahl)			
Regalbreite	mm	2500	3750	5000	6250	2500	3750	5000	6250	2500	3750	5000	6250
Ständer		3	4	5	6	3	4	5	6	3	4	5	6
Traglast pro Arm	kg	200				200				200			
Einseitig Gesamttraglast	kg	3600	4800	6000	7200	3600	4800	6000	7200	3600	4800	6000	7200
		TP 7121	KR 7122	KR 7123	KR 7124	KR 7131	KR 7132	KR 7133	KR 7134	KR 7102	KR 7103	KR 7104	KR 7105
	€	974,-	1328,-	1601,-	1932,-	1043,-	1302,-	1555,-	1838,-	1145,-	1467,-	1754,-	2117,-
Zweiseitig Gesamttraglast	kg	7200	9600	12000	14200	7200	9600	12000	14200	7200	9600	12000	14200
		KR 7125	KR 7126	KR 7127	KR 7128	KR 7135	KR 7136	KR 7137	KR 7138	KR 7107	KR 7108	KR 7109	KR 7110
	€	1703,-	2184,-	2661,-	3199,-	1684,-	2137,-	2588,-	3065,-	1620,-	2107,-	2505,-	3053,-

Kragarmregale

leichte und mittelschwere Ausführung

3 Jahre Garantie

Ständerlast bis 3200 kg
Traglast pro Arm bis 400 kg



Technische Produkt-Info

Ständer ein- und zweiseitig
Leichte Ausführung
Ständerhöhen 1976, 2432, 2964 mm
Nutztiefe 500, 700 mm
einseitig 1000 – 1500 kg Traglast
zweiseitig 2000 – 3000 kg Traglast
Mittelschwere Ausführung
Ständerhöhen 2432, 2964, 3496 mm
Nutztiefe 600, 800, 1000, 1200 mm
einseitig 1100 – 2000 kg Traglast
zweiseitig 2200 – 4000 kg Traglast
Ständerprofilbreite 160 mm
Ständer sendzimierverzinkt
Ständerfuß hochwertig
pulverbeschichtet reinorange RAL 2004
Rasterabstand 76 mm

Kragarme
Aus kaltprofiliertem Stahlprofil mit angeschweißten Steckschuhen in U-Form.
Inkl. Steckbolzen. Leichte Aufwärtsneigung.
Pulverbeschichtet reinorange RAL 2004

Diagonalverband für Ständerabstand
Pulverbeschichtet reinorange RAL 2004
Achsmaß = Mitte Ständer zu Mitte Ständer
1000, 1200, 1500 mm

Der Fußsockel ist auch eine Fachebene.



Leichte Ausführung

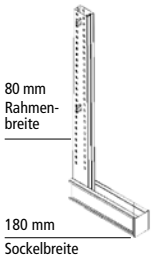

Ständer			einseitige Nutzung	
Nutztiefe		mm	500	700
Traglast		kg	1500	1000
Höhe	1976	mm	KR 5001	KR 5002
€			228,-	233,-
Höhe	2432	mm	KR 5003	TP 0839
€			246,-	235,-
Höhe	2964	mm	TP 0840	KR 5006
€			248,-	270,-

Ständer			zweiseitige Nutzung	
Traglast		kg	3000	2000
Höhe	1976	mm	TP 0841	TP 0843
€			241,-	255,-
Höhe	2432	mm	KR 5009	KR 5010
€			273,-	284,-
Höhe	2964	mm	KR 5011	KR 5012
€			293,-	306,-



Diagonalverband für Regalständerabstand				
Breite	1000	mm	KR 5041	KR 5041
€			143,-	143,-
Breite	1200	mm	KR 5042	KR 5042
€			140,-	140,-
Breite	1500	mm	KR 5043	KR 5043
€			152,-	152,-



Kragarme				
Nutztiefe		mm	500	700
Traglast		kg	300	200
			KR 5021	KR 5022
€			128,-	135,-



Endanschläge/Unterteiler, steckbar			
Höhe	150	mm	KR 5031
€			100,-

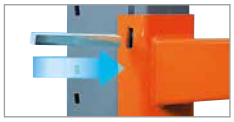

Mittelschwere Ausführung

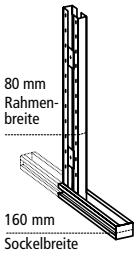

Ständer			einseitige Nutzung			
Nutztiefe		mm	600	800	1000	1200
Tragkraft		kg	2000	1600	1400	1100
Höhe	2432	mm	TP 6013	KR 6001	TP 6002	TP 6056
€			280,-	304,-	296,-	296,-
Höhe	2964	mm	KR 6014	KR 6003	KR 6004	KR 6057
€			325,-	329,-	339,-	346,-
Höhe	3496	mm	TP 6015	KR 6005	TP 6006	TP 6058
€			338,-	364,-	350,-	358,-

Ständer			zweiseitige Nutzung			
Tragkraft		kg	4000	3200	2800	2200
Höhe	2432	mm	KR 6016	TP 6007	TP 6008	TP 6062
€			332,-	328,-	339,-	351,-
Höhe	2964	mm	TP 6017	KR 6009	KR 6010	TP 6063
€			339,-	377,-	388,-	382,-
Höhe	3496	mm	TP 6018	KR 6011	KR 6012	TP 6064
€			368,-	410,-	423,-	413,-



Diagonalverband für Regalständerabstand						
Breite	1000	mm	KR 6051	KR 6051	KR 6051	KR 6051
€			143,-	143,-	143,-	143,-
Breite	1200	mm	KR 6052	KR 6052	KR 6052	KR 6052
€			135,-	135,-	135,-	135,-
Breite	1500	mm	KR 6053	KR 6053	KR 6053	KR 6053
€			148,-	148,-	148,-	148,-



Kragarme					
Nutztiefe	mm	600	800	1000	1200
Tragkraft	kg	500	400	350	270
		KR 6023	KR 6021	KR 6022	KR 6024
€		128,-	135,-	138,-	148,-



Kragarme mit Abrollsicherung				
Rohrhülse verschweißt, inkl. Steckrohr 150 mm hoch, 33 mm Ø, verzinkt.				
	KR 6033	KR 6034	KR 6035	KR 6036
€	134,-	142,-	153,-	179,-

Kragarmregale bis 30000 kg Gesamtlast

zur Langgutlagerung

Traglast optimiertes Komplettangebot: Verwendete Kragarme auf Anfrage

Leichte Ausführung: Ständersäule sendzimierverzinkt, Fußgestell und Kragarme reinorange RAL 2004

Anzahl Fachebenen inkl. Fußsockel.

Einseitige Nutzung


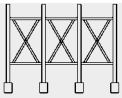
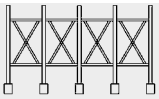

Regallänge		mm	2180 / 3 Ständer		3180 / 4 Ständer		4180 / 5 Ständer	
Nutztiefe		mm	500	700	500	700	500	700
Höhe	max. Gesamtlast	kg	3600	2400	4800	3200	6000	4000
1976 mm	Traglast/Ebene	kg	900	600	1200	800	1500	1000
4			KR 5141	KR 5151	KR 5144	KR 5154	KR 5147	KR 5157
Fachebenen		€	857,-	907,-	1116,-	1182,-	1394,-	1535,-
Höhe	max. Gesamtlast	kg	4500	3000	6000	4000	7500	5000
2432 mm	Traglast/Ebenen	kg	900	600	1200	800	1500	1000
5			KR 5142	KR 5152	KR 5145	KR 5155	KR 5148	KR 5158
Fachebenen		€	999,-	1082,-	1330,-	1462,-	1691,-	1776,-
Höhe	max. Gesamtlast	kg	4500	3000	6000	4000	7500	5000
2964 mm	Traglast/Ebenen	kg	900	600	1200	800	1500	1000
5			KR 5143	KR 5153	KR 5146	KR 5156	KR 5149	KR 5159
Fachebenen		€	1095,-	1143,-	1474,-	1548,-	1794,-	1886,-

Zweiseitige Nutzung

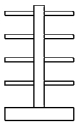

Regallänge		mm	2180 / 3 Ständer		3180 / 4 Ständer		4180 / 5 Ständer	
Nutztiefe		mm	2x500	2x700	2x500	2x700	2x500	2x700
Höhe	max. Gesamtlast	kg	7200	4800	9600	6400	12000	8000
1976 mm	Traglast/Ebene	kg	900	600	1200	800	1500	1000
8			KR 5161	KR 5171	KR 5164	KR 5174	KR 5167	KR 5177
Fachebenen		€	1233,-	1325,-	1631,-	1755,-	2023,-	2268,-
Höhe	max. Gesamtlast	kg	9000	6000	12000	8000	15000	10000
2432 mm	Traglast/Ebenen	kg	900	600	1200	800	1500	1000
10			KR 5162	KR 5172	KR 5165	KR 5175	KR 5168	KR 5178
Fachebenen		€	1413,-	1637,-	1915,-	2076,-	2481,-	2666,-
Höhe	max. Gesamtlast	kg	9000	6000	12000	8000	15000	10000
2964 mm	Traglast/Ebenen	kg	900	600	1200	800	1500	1000
10			KR 5163	KR 5173	KR 5166	KR 5176	KR 5169	KR 5179
Fachebenen		€	1582,-	1698,-	2051,-	2275,-	2579,-	2771,-

Mittelschwere Ausführung: Ständersäule sendzimierverzinkt, Fußgestell und Kragarme reinorange RAL 2004

Anzahl Fachebenen inkl. Fußsockel.

Einseitige Nutzung

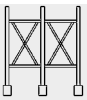
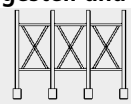
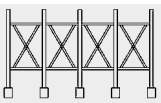

Regallänge		mm	2160 / 3 Ständer			3160 / 4 Ständer			4180 / 5 Ständer		
Nutztiefe		mm	600	800	1000	600	800	1000	600	800	1000
Höhe	max. Gesamtlast	kg	6000	4800	3600	8000	6400	4800	10000	8000	6000
2432 mm	Traglast/Ebene	kg	1500	1200	900	2000	1500	1200	2500	2000	1500
4			KR 6141	KR 6151	KR 6161	KR 6144	KR 6154	KR 6164	KR 6147	KR 6157	KR 6167
Fachebenen		€	1148,-	1214,-	1334,-	1560,-	1606,-	1712,-	1848,-	2070,-	2173,-
Höhe	max. Gesamtlast	kg	7500	6000	4500	10000	8000	6000	12500	10000	7500
2964 mm	Traglast/Ebenen	kg	1500	1200	900	2000	1600	1200	2500	2000	1500
5			KR 6142	KR 6152	KR 6162	KR 6145	KR 6155	KR 6165	KR 6148	KR 6158	KR 6168
Fachebenen		€	1388,-	1471,-	1563,-	1756,-	1971,-	2043,-	2226,-	2397,-	2580,-
Höhe	max. Gesamtlast	kg	7500	6000	4500	10000	8000	6000	12500	10000	7500
3496 mm	Traglast/Ebenen	kg	1500	1200	900	2000	1600	1200	2500	2000	1500
5			KR 6143	KR 6153	KR 6163	KR 6146	KR 6156	KR 6166	KR 6149	KR 6159	KR 6169
Fachebenen		€	1510,-	1570,-	1626,-	1975,-	2127,-	2195,-	2405,-	2625,-	2741,-

Zweiseitige Nutzung

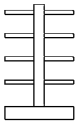

Regallänge		mm	2160 / 3 Ständer			3160 / 4 Ständer			4180 / 5 Ständer		
Nutztiefe		mm	2x600	2x800	2x 1000	2x600	2x800	2x 1000	2x600	2x800	2x 1000
Höhe	max. Gesamtlast	kg	12000	9600	7200	15000	12800	9600	20000	16000	12000
2432 mm	Traglast/Ebene	kg	1500	1200	900	2000	1600	1200	2500	2000	1500
8			KR 6171	KR 6181	KR 6191	KR 6174	KR 6184	KR 6194	KR 6177	KR 6187	KR 6197
Fachebenen		€	1635,-	1858,-	1855,-	2137,-	2296,-	2433,-	2602,-	2840,-	3010,-
Höhe	max. Gesamtlast	kg	15000	12000	9000	20000	16000	12000	25000	20000	15000
2964 mm	Traglast/Ebenen	kg	1500	1200	900	2000	1600	1200	2500	2000	1500
10			KR 6172	KR 6182	KR 6192	KR 6175	KR 6185	KR 6195	KR 6178	KR 6188	KR 6198
Fachebenen		€	1910,-	2148,-	2269,-	2510,-	2743,-	2928,-	3123,-	3513,-	3733,-
Höhe	max. Gesamtlast	kg	15000	12000	9000	20000	16000	12000	25000	20000	15000
3496 mm	Traglast/Ebenen	kg	1500	1200	900	2000	1600	1200	2500	2000	1500
10			KR 6173	KR 6183	KR 6193	KR 6176	KR 6186	KR 6196	KR 6179	KR 6189	KR 6199
Fachebenen		€	2082,-	2237,-	2318,-	2681,-	2865,-	3236,-	3527,-	3679,-	3926,-

Kragarmregale

schwere und extra schwere Ausführung

3 Jahre Garantie

Ständerlast bis 11800 kg

Traglast pro Arm bis 1050 kg



Technische Produkt-Info

Ständer ein- und zweiseitig
Kaltverformtes Spezial-Stahlprofil
Hochwertig pulverbeschichtet
blaugrau RAL 7031
Ständerhöhen 2508, 2964, 3496 mm
Nutztiefe 600, 800, 1000, 1200 mm
Traglast pro Ständer
schwere Ausführung
einseitig 2100–3500 kg Traglast
zweiseitig 4200–7000 kg Traglast
extra schwere Ausführung
einseitig 3100–5800 kg Traglast
zweiseitig 6200–11600 kg Traglast
Ständerprofilbreite 202 mm
Rasterabstand 76 mm

Kragarme
Aus kaltprofiliertem Stahlprofil mit angeschweißten Steckschuhen in U-Form.
Inkl. Steckbolzen. Leichte Aufwärtsneigung.
Pulverbeschichtet reinorange RAL 2004
Kragarme mit Kantenschutz und integrierter Vorrichtung für Abrollsicherung
Abrollsicherung gegen Mehrpreis.

Diagonalverband für Ständerabstand
Pulverbeschichtet in Ständerfarbe
Achsmaß = Mitte Ständer zu Mitte Ständer
1000, 1200, 1500 mm

Der Fußsockel ist auch eine Fachebene.



Schwere Ausführung

Ständer	einseitige Nutzung			
Nutztiefe mm	600	800	1000	1200
Traglast kg	3500	2900	2500	2100
Höhe 2508 mm	KR 6201	KR 6211	KR 6221	KR 6231
€	407,-	422,-	434,-	436,-
Höhe 2964 mm	KR 6202	KR 6212	KR 6222	KR 6232
€	440,-	453,-	467,-	474,-
Höhe 3496 mm	KR 6203	KR 6213	KR 6223	KR 6233
€	478,-	490,-	469,-	543,-

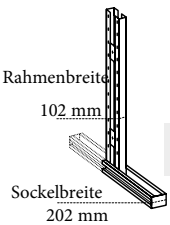

Ständer	zweiseitige Nutzung			
Traglast kg	7000	5800	5000	4200
Höhe 2508 mm	KR 6204	KR 6214	KR 6224	KR 6234
€	465,-	490,-	543,-	562,-
Höhe 2964 mm	KR 6205	KR 6215	KR 6225	KR 6235
€	493,-	556,-	565,-	590,-
Höhe 3496 mm	KR 6206	KR 6216	KR 6226	KR 6236
€	566,-	587,-	603,-	622,-

Diagonalverband für Regalständerabstand				
Breite 1000 mm	KR 6208	KR 6208	KR 6208	KR 6208
€	148,-	148,-	148,-	148,-
Breite 1200 mm	KR 6209	KR 6209	KR 6209	KR 6209
€	144,-	144,-	144,-	144,-
Breite 1500 mm	KR 6210	KR 6210	KR 6210	KR 6210
€	159,-	159,-	159,-	159,-



Kragarme				
Nutztiefe mm	600	800	1000	1200
Traglast kg	690	660	530	440
	KR 6207	KR 6217	KR 6227	KR 6237
€	139,-	153,-	159,-	165,-



Abrollsicherung seitlich angeschweißt	
Höhe mm	
	KR 6298
Mehrpreis €	9,-



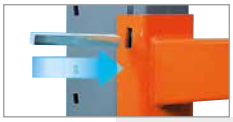

Extra schwere Ausführung

Ständer	einseitige Nutzung			
Nutztiefe mm	600	800	1000	1200
Traglast kg	4750	4000	3500	3100
Höhe 2508 mm	KR 6251	KR 6261	KR 6271	KR 6281
€	466,-	479,-	526,-	539,-
Traglast kg	5900	4950	4300	3700
Höhe 2964 mm	KR 6252	KR 6262	KR 6272	KR 6282
€	593,-	610,-	620,-	642,-
Traglast kg	5800	4950	4300	3700
Höhe 3496 mm	KR 6253	KR 6263	KR 6273	KR 6283
€	641,-	658,-	670,-	683,-

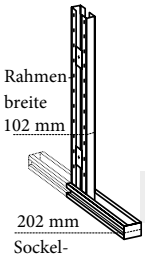

Ständer	zweiseitige Nutzung			
Traglast kg	9500	8000	7000	6200
Höhe 2508 mm	KR 6254	KR 6264	KR 6274	KR 6284
€	568,-	592,-	616,-	652,-
Traglast kg	11800	9900	8600	7400
Höhe 2964 mm	KR 6255	KR 6265	KR 6275	KR 6285
€	665,-	694,-	726,-	756,-
Traglast kg	11600	9900	8600	7400
Höhe 3496 mm	KR 6256	KR 6266	KR 6276	KR 6286
€	706,-	744,-	768,-	807,-

Diagonalverband für Regalständerabstand				
Breite 1000 mm	KR 6208	KR 6208	KR 6208	KR 6208
€	148,-	148,-	148,-	148,-
Breite 1200 mm	KR 6209	KR 6209	KR 6209	KR 6209
€	144,-	144,-	144,-	144,-
Breite1500 mm	KR 6210	KR 6210	KR 6210	KR 6210
€	159,-	159,-	159,-	159,-



Kragarme				
Nutztiefe mm	600	800	1000	1200
Traglast kg	1050	900	850	710
	KR 6257	KR 6267	KR 6277	KR 6287
€	152,-	143,-	151,-	166,-



Abrollsicherung angeschweißt		
		KR 6299
Mehrpreis	€	9,-

Kragarmregale bis 52800 kg Gesamtlast

zur Langgutlagerung

Traglast optimiertes Komplettangebot: Verwendete Kragarme auf Anfrage

Schwere Ausführung: Ständer + Diagonalverbindung blaugrau RAL 7031, Kragarme reinorange RAL 2004

Anzahl Fachebenen inkl. Fußsockel.

Einseitige Ausführung

Regallänge	2202 / 3 Ständer				3202 / 4 Ständer				4202 / 5 Ständer			
Nutztiefe mm	600	800	1000	1200	600	800	1000	1200	600	800	1000	1200
Höhe max. Gesamtlast kg	10560	7920	7440	6240	14080	10560	9920	8320	17600	13200	12400	11000
2508 mm Traglast/Ebene kg	2640	1980	1860	1560	3520	2640	2480	2060	4400	3300	3100	2600
4	KR 6301	KR 6311	KR 6321	KR 6331	KR 6304	KR 6314	KR 6324	KR 6334	KR 6307	KR 6317	KR 6327	KR 6337
Fachebenen €	1683,-	1780,-	1876,-	1947,-	2269,-	2395,-	2518,-	2622,-	2842,-	3004,-	3187,-	3192,-
Höhe max. Gesamtlast kg	10350	9900	7950	6600	13800	10400	8200	8800	17250	13000	10250	10400
2964 mm Traglast/Ebene kg	2070	1560	1230	1320	2760	2080	1640	1760	3450	2600	2050	2200
5	KR 6302	KR 6312	KR 6322	KR 6332	KR 6305	KR 6315	KR 6325	KR 6335	KR 6308	KR 6318	KR 6328	KR 6338
Fachebenen €	1902,-	2005,-	2116,-	2234,-	2548,-	2704,-	2842,-	2995,-	3207,-	3391,-	3574,-	3762,-
Höhe max. Gesamtlast kg	9360	10680	9090	7620	12480	9360	7440	8040	15600	11700	9300	10050
3496 mm Traglast/Ebene kg	1560	1170	930	1005	2080	1560	1240	1340	2600	1900	1550	1675
6	KR 6303	KR 6313	KR 6323	KR 6333	KR 6306	KR 6316	KR 6326	KR 6336	KR 6309	KR 6319	KR 6329	KR 6339
Fachebenen €	2226,-	2294,-	2475,-	2528,-	2995,-	3054,-	3309,-	3381,-	3762,-	4079,-	4189,-	4247,-

Zweiseitige Ausführung

Regallänge mm	2202 / 3 Ständer				3202 / 4 Ständer				4202 / 5 Ständer			
Nutztiefe mm	2x600	2x800	2x1000	2x1200	2x600	2x800	2x1000	2x1200	2x600	2x800	2x1000	2x1200
Höhe max. Gesamtlast kg	21120	15840	14880	12480	28160	21120	19840	16480	35200	26400	24800	20800
2508 mm Traglast/Ebene kg	2640	1980	1860	1560	3520	2640	2480	2060	4400	3300	3100	2600
8	KR 6341	KR 6351	KR 6361	KR 6371	KR 6344	KR 6354	KR 6364	KR 6374	KR 6347	KR 6357	KR 6367	KR 6377
Fachebenen €	2234,-	2431,-	2636,-	2812,-	3004,-	3260,-	3539,-	3774,-	3762,-	4087,-	4437,-	4730,-
Höhe max. Gesamtlast kg	20700	15600	12300	13200	27600	20800	16400	17600	34500	26000	20500	22000
2964 mm Traglast/Ebene kg	2070	1560	1230	1320	2760	2080	1640	1760	3450	2600	2050	2200
10	KR 6342	KR 6352	KR 6362	KR 6372	KR 6345	KR 6355	KR 6365	KR 6375	KR 6348	KR 6358	KR 6368	KR 6378
Fachebenen €	2618,-	2775,-	2995,-	3276,-	3510,-	3720,-	4013,-	4378,-	4404,-	4667,-	5033,-	5492,-
Höhe max. Gesamtlast kg	18720	14040	11160	12060	24960	18720	14880	16080	31200	23400	18600	20100
3496 mm Traglast/Ebene kg	1560	1170	930	1005	2080	1560	1240	1340	2600	1900	1550	1675
12	KR 6343	KR 6353	KR 6363	KR 6373	KR 6346	KR 6356	KR 6366	KR 6376	KR 6349	KR 6359	KR 6369	KR 6379
Fachebenen €	3265,-	3471,-	3539,-	3676,-	4219,-	4393,-	4813,-	5401,-	5297,-	5532,-	6006,-	6168,-

Extra Schwere Ausführung: Ständer + Diagonalverbindung blaugrau RAL 7031, Kragarme reinorange RAL 2004

Anzahl Fachebenen inkl. Fußsockel.

Einseitige Ausführung

Regallänge	2202 / 3 Ständer				3202 / 4 Ständer				4202 / 5 Ständer			
Nutztiefe mm	600	800	1000	1200	600	800	1000	1200	600	800	1000	1200
Höhe max. Gesamtlast kg	14400	10800	10200	8520	19200	14400	13600	11360	24000	18000	17000	14200
2508 mm Traglast/Ebene kg	3600	2700	2550	2130	4800	3600	3400	2840	6000	4500	4250	3550
4	KR 6401	KR 6411	KR 6421	KR 6431	KR 6404	KR 6414	KR 6424	KR 6434	KR 6407	KR 6417	KR 6427	KR 6437
Fachebenen €	1902,-	2022,-	2197,-	2269,-	2563,-	2709,-	2884,-	3017,-	3222,-	3407,-	3626,-	3787,-
Höhe max. Gesamtlast kg	15750	13500	12750	10650	21000	18000	17000	14200	26250	22500	21250	17750
2964 mm Traglast/Ebene kg	3150	2700	2550	2130	4200	3600	3400	2840	5250	4500	4250	3550
5	KR 6402	KR 6412	KR 6422	KR 6432	KR 6405	KR 6415	KR 6425	KR 6435	KR 6408	KR 6418	KR 6428	KR 6438
Fachebenen €	2313,-	2490,-	2665,-	2782,-	3104,-	3347,-	3574,-	3729,-	3895,-	4205,-	4484,-	4686,-
Höhe max. Gesamtlast kg	15840	14220	12960	10980	21120	18960	17280	14640	26400	23700	21600	18300
3496 mm Traglast/Ebene kg	2640	2370	2160	1830	3520	3160	2880	2440	4400	3950	3600	3050
6	KR 6403	KR 6413	KR 6423	KR 6433	KR 6406	KR 6416	KR 6426	KR 6436	KR 6409	KR 6419	KR 6429	KR 6439
Fachebenen €	2592,-	2768,-	2959,-	3076,-	3485,-	3715,-	3955,-	4145,-	4374,-	4657,-	4963,-	5185,-

Zweiseitige Ausführung

Regallänge mm	2202 / 3 Ständer				3202 / 4 Ständer				4202 / 5 Ständer			
Nutztiefe mm	2x600	2x800	2x1000	2x1200	2x600	2x800	2x1000	2x1200	2x600	2x800	2x1000	2x1200
Höhe max. Gesamtlast kg	28800	21600	20400	17040	38400	28800	27200	22720	48000	36000	34000	28400
2508 mm Traglast/Ebene kg	3600	2700	2550	2130	4800	3600	3400	2840	6000	4500	4250	3550
8	KR 6441	KR 6451	KR 6461	KR 6471	KR 6444	KR 6454	KR 6464	KR 6474	KR 6447	KR 6457	KR 6467	KR 6477
Fachebenen €	2533,-	2768,-	3076,-	3281,-	3391,-	3705,-	4101,-	4393,-	4247,-	4643,-	5170,-	5492,-
Höhe max. Gesamtlast kg	31500	27000	25500	21300	42000	36000	34000	28400	52500	45000	42500	35500
2964 mm Traglast/Ebene kg	3150	2700	2550	2130	4200	3600	3400	2840	5250	4500	4250	3550
10	KR 6442	KR 6452	KR 6462	KR 6472	KR 6445	KR 6455	KR 6465	KR 6475	KR 6448	KR 6458	KR 6468	KR 6478
Fachebenen €	3061,-	3421,-	3808,-	4079,-	4101,-	4586,-	5125,-	5458,-	5141,-	5741,-	6430,-	6835,-
Höhe max. Gesamtlast kg	31680	28440	25920	21920	42240	37920	34560	29280	52800	47400	43200	36600
3496 mm Traglast/Ebene kg	2640	2370	2160	1830	3520	3160	2880	2440	4400	3950	3600	3050
12	KR 6443	KR 6453	KR 6463	KR 6473	KR 6446	KR 6456	KR 6466	KR 6476	KR 6449	KR 6459	KR 6469	KR 6479
Fachebenen €	3457,-	3793,-	4079,-	4364,-	3391,-	5078,-	5420,-	5800,-	5936,-	6298,-	6826,-	7572,-

Lager- und Logistikkennzeichnungen

Für den sauberen Materialfluss

Kennzeichnungstaschen mit Falz zum Überhängen







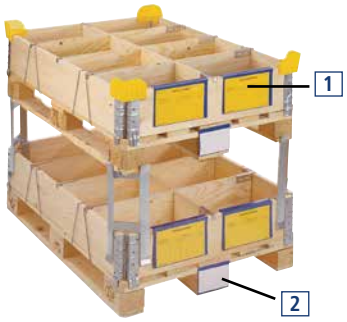

- **Mit formgepresstem Falz zum Überhängen an Lager- und Transportbehältern**
- Vorderseite mit Klarsichtfolie, die Kennkarten u.ä. auch im Freien vor Schmutz und Nässe schützen

1 Größe BxH mm		Stück	€/VE
165x115 - A6	BR 3601	100	**178,-**
235x165 - A5	BR 3602	100	**233,-**
305x230 - A4	BR 3603	100	**303,-**
2 Palettenfußtasche zum Anheften			
145 x 115	BR 3604	100	**82,-**

Hartkunststofftaschen zur Behälterkennzeichnung







- **Zur Kennzeichnung von Behältern und KLT's**
- **Zum Überhängen**
- **Für eine organisierte Materialbereitstellung**
- Schnelles Befestigen und Entfernen
- Gute Lesbarkeit, auch bei Staplung der Behälter und der KLT's
- 1 Längsseite offen
- Verpackungseinheit 100 Stück

Größe BxH mm		€/VE
210x85 + 18	BR 3681	**287,-**

Kennzeichnungstaschen magnetisch





- **Für Metallbehälter und Regalböden**
- Schnelles Befestigen und Entfernen.
- 1 Schmalseite offen.
- Auf Anfrage auch zusätzliche Magnetstreifen zur Erhöhung der Haftkraft
- **Verpackungseinheit 50 Stück**

Größe BxH mm		€/VE
160x115 - A6	BR 3682	**127,-**
235x170 + 15 - A5	BR 3683	**163,-**
305x230 + 15 - A4	BR 3684	**177,-**
Mit Klappe		
235x185 + 15 - A5	BR 3685	**205,-**





Extra stark haftende Neodym-Magnettaschen





- **Zum Befestigen an kleinsten metallischen Flächen**
- Für extreme Belastung z.B. im Außenbereich
- 1 Längsseite offen
- **Verpackungseinheit 50 Stück**

Größe BxH mm		€/VE
160x125 + 40 - A6	BR 3686	**227,-**
235x185 + 40 - A5	BR 3687	**215,-**
305x245 + 40 - A4	BR 3688	**243,-**
Mit Klappe		
235x185 + 40 - A5	BR 3689	**228,-**

Drahtbügeltaschen



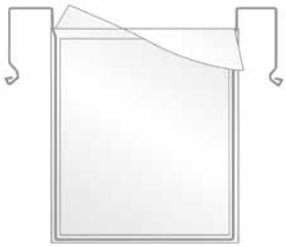

- **Optimaler Schutz für Begleitpapiere und Kennkarten**
- Eingeschweißter Bügel zum Anhängen an Gitterboxen, Kartons u.ä.
- Verpackungseinheit 100 Stück

Größe		€/VE
A5	BR 3615	**141,-**
Mit Regenschutzklappe		
A5	BR 3616	**146,-**

Kennzeichnungstasche mit Aufhängelochung





- Befestigungsrand mit Aufhängeöse für unterschiedliche Befestigungsarten, z.B. mit Clip, Kabelbinder, Haken, Draht u.ä.
- Verpackungseinheit 100 Stück

Größe BxH mm		€/VE
235x170 + 15 - A5	BR 3617	**157,-**
305x230 + 15 - A4	BR 3618	**234,-**

Magnetbänder - Klebebänder - Tickethalter

1

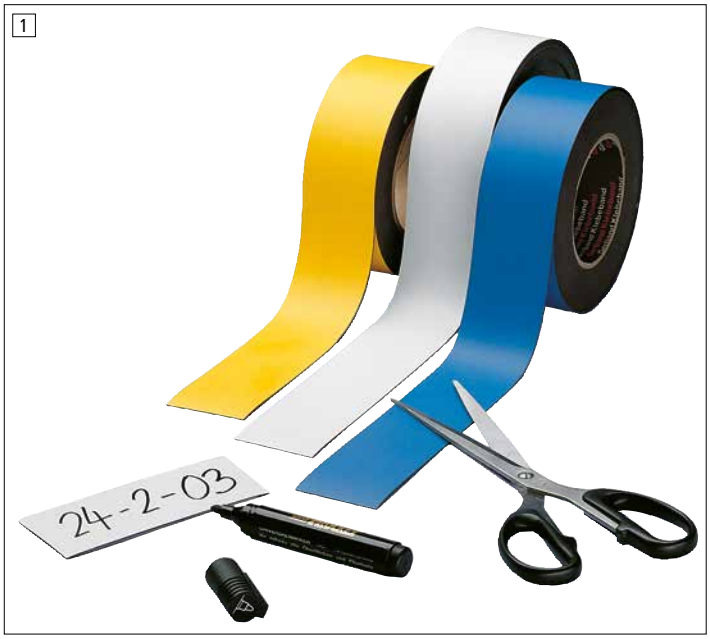

1 Farbige Magnetbänder

- Beschriftbar mit Faserschreiber, wasserlösliche Schreiber sind abwischbar
- Gut haftend auf glatten, eisenhaltigen Oberflächen
- Auf Rollen, in weiß auch als Zuschnitt

10 m Rollen Farbe / Breite	20 mm	30 mm	50 mm	70 mm	90 mm
rot	BR 3621	BR 3626	BR 3631	BR 3636	TP 1896
grün	BR 3622	BR 3627	BR 3632	BR 3637	TP 1897
weiß	BR 3623	BR 3628	BR 3633	BR 3638	TP 1898
gelb	BR 3624	BR 3629	BR 3634	BR 3639	TP 1899
blau	BR 3625	BR 3630	BR 3635	BR 3640	TP 1900
€	26,-	32,-	44,-	51,-	51,-

2 Magnetische Etiketten

Zuschnitte, Farbe weiß H x B mm	VE/Stück		€
20 x 80	100	BR 3646	21,-
30 x 80	100	BR 3647	38,-
50 x 80	100	BR 3648	33,-
50 x 100	100	BR 3692	28,-
70 x 100	100	BR 3693	31,40
90 x 200	100	BR 3694	66,20

Metallband für Befestigung an Holzböden auf Seite 616

3 Selbstklebe-Etikettenrahmen

- Weißes Kunststoffprofil
- Rückseite selbstklebend; gut haftend auf glatten, fett- und staubfreien Oberflächen

H x B mm	VE/Stück		€
15 x 80	100	BR 3651	141,-
30 x 80	100	BR 3652	181,-
50 x 80	100	BR 3653	216,-
15 x 1000	10	BR 3654	124,-
30 x 1000	10	BR 3655	152,-
50 x1000	10	BR 3656	171,-

3



4 Magnetische Etikettenrahmen

- Magnethaltiges braunes Kunststoffprofil mit Papiereinlage und Klarsichtfolie
- Stark haftend auf allen glatten, eisenhaltigen Flächen

H x B mm	VE/Stück		€
15 x 80	100	BR 3657	57,-
30 x 80	100	BR 3658	87,-
50 x 80	100	BR 3659	86,-
15 x 500	20	BR 3660	48,-
30 x 500	20	BR 3661	56,-
50 x 500	20	BR 3662	72,-

4

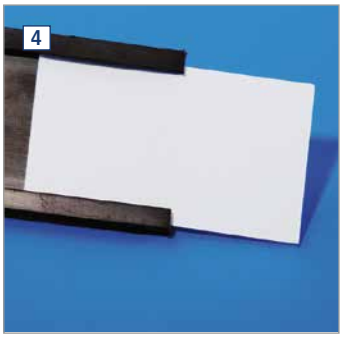



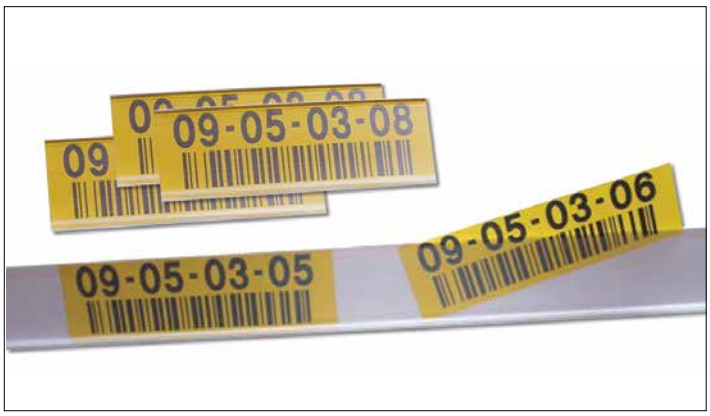

5 Tickethalter

- Klarsicht-Kunststoffprofil, Rückseite selbstklebend oder magnetisch
- Für glatte, fett- und staubfreie bzw. eisenhaltige Oberflächen

H x B mm	VE/Stück	Selbstklebend	€	Magnetisch	€
25 x 100	100	BR 3663	98,-	BR 3672	122,-
38 x 100	100	BR 3664	106,-	BR 3673	139,-
54 x 100	100	BR 3665	116,-	BR 3674	194,-
25 x 200	50	BR 3666	83,-	BR 3675	114,-
38 x 200	50	BR 3667	98,-	BR 3676	124,-
54 x 200	50	BR 3668	91,-	BR 3677	159,-
25 x 1000	10	BR 3669	79,-	BR 3678	112,-
38 x 1000	10	BR 3670	84,-	BR 3679	108,-
54 x 1000	10	BR 3671	91,-	BR 3680	152,-

Sichtlagerkästen – die Neuen mit der exklusiven Linie.

Diese Boxen dürfen in keinem Lager fehlen



Sichtlagerkästen aus Polyethylen

in 5 Größen und 4 Farben

- Lebensmittel- und lichtecht
- Voll reyclingfähig
- Beständig gegen die meisten Öle und Säuren
- Temperaturbeständig von -40 bis +60°C
- Transparente Staubdeckel

6 zusätzliche Vorteile die Überzeugen

1. Sehr hohe Stapellast durch stabile Holme, sehr formstabil
2. Vollkommen glatte bzw. abgerundete Innenfläche für gute Reinigung
3. Optimale Füllbarkeit, durch nach innen gezogene Seitenwände
4. Leichte Entnahme durch tiefgezogene und ergonomisch gestaltete Öffnung
5. Große Tragegriffe an der Vorder-und Hinterseite für praktische Handhabung
6. **Einfassgriff an der Rückseite kann zum Einhängen an Wand-, Regalleisten oder Schlitzplatten verwendet werden (nicht Größe 5)**

Größe		**1**	**2**	**3**	**4**	**5**
Außenmaße	**L x B x H mm**	170/138 x 100 x 77	**230/196 x 140 x 122**	**360/310 x 200 x 145**	**360/310 x 200 x 200**	**510/455 x 300 x 200**
Innenmaße	**L x B X H mm**	**135 x 82 x 66**	**193 x 123 x 112**	**307 x 180 x 135**	**307 x 180 x 188**	**452 x 280 x 188**
Hängelast ca.	**kg**	**3**	**7**	**14**	**18**	**18**
Kastenfarbe	**blau**	PB 1361	PB 1371	PB 1381	PB 1391	PB 1401
	rot	PB 1362	PB 1372	PB 1382	PB 1392	PB 1402
	gelb	PB 1363	PB 1373	PB 1383	PB 1393	PB 1403
	grün	PB 1364	PB 1374	PB 1384	PB 1394	PB 1404
	€	2,40	6,60	8,40	13,80	20,70
Verpackungseinheiten	**blau**	PB 1421	TP 1431	PB 1441	TP 1451	PB 1461
	rot	PB 1422	TP 1432	PB 1442	TP 1452	PB 1462
	gelb	PB 1423	TP 1433	PB 1443	TP 1453	PB 1463
	grün	PB 1424	TP 1434	PB 1444	TP 1454	PB 1464
	VE/Stück	42	25	12	8	6
	€	90,-	96,-	104,-	86,-	117,-
Etiketten weiß		PB 1365	PB 1375	PB 1385	PB 1395	PB 1405
	VE/Stück	**100**	**100**	**100**	**100**	**100**
	€	11,40	15,30	15,30	15,10	15,90
Staubdeckel		PB 1366	PB 1376	PB 1386	PB 1396	PB 1406
	VE/Stück	10	10	10	10	10
	€	20,70	28,30	84,-	88,50	136,-

Sichtlagerkästen

Formbeständig – bruchfest – Temperaturbeständig von -40° bis + 80°



Sichtlagerkästen leitfähig
ESD geschützt auf Anfrage

Mit Längsteiler

Sichtlagerkästen aus Polyethylen

- **8 Größen**
- **5 brillante, hochglänzende Farben**
- **Bruchsicher und formstabil**
- **Umlaufender Stapelrand**
- Glatte Innenwände dadurch **leicht zu reinigen**
- Röllchen- und **Rollenbahn geeignet**
- **Etikettenhalterung** mit speziellen Klemmnasen gegen Herausrutschen der Etiketten.
- **Tragegriff** für die Größen 5–8 für leichteres Handling bei gefüllten Kästen
- **Transparente Staubdeckel**
- Verzinkte **Längsteiler** für die Größen 5–8
- Umweltfreundlich, Lebensmittelecht
- Beständig gegen viele Säuren und Laugen – bitte anfragen



Glatte Innenwände für optimale, problemlose Reinigung.



Große hintere Griffmulde 20 mm bei den Größen 5–8.



Kräftige, mehrfach verstärkte Griff- und Stossmulden an der Sichtöffnung. Förder- und Röllchenbahn geeigneter Boden.



Aufhängeleiste bei Größen 1–4 zum waagerechten An- und Abhängen des Sichtlagerkasten an Schlitzplatten.

Made in GERMANY | 3 Jahre Garantie

Größe	1	2	3	4	5	6	7	8
Länge außen mm	**85**	**160**	**230**	**290**	**350**	**350**	**500**	**500**
Länge innen mm	**65**	**135**	**188**	**247**	**307**	**307**	**460**	**460**
Breite mm	**105**	**105**	**140**	**140**	**200**	**200**	**300**	**300**
Höhe mm	**45**	**75**	**130**	**130**	**150**	**200**	**200**	**250**
grün	KB 1001	KB 1011	KB 1021	KB 1031	KB 1041	KB 1051	KB 1061	KB 1071
blau	KB 1002	KB 1012	KB 1022	KB 1032	KB 1042	KB 1052	KB 1062	KB 1072
rot	KB 1003	KB 1013	KB 1023	KB 1033	KB 1043	KB 1053	KB 1063	KB 1073
gelb	KB 1004	KB 1014	KB 1024	KB 1034	KB 1044	KB 1054	KB 1064	KB 1074
grau	KB 1006	KB 1016	KB 1026	KB 1036	KB 1046	KB 1056	KB 1066	KB 1076
VE Stück	30	24	24	18	18	12	10	8
	€ 31,90	39,80	100,-	83,-	16,-	108,-	122,-	130,-
Etiketten	KB 1081	KB 1082	KB 1083	KB 1084	KB 1085	KB 1086	KB 1087	KB 1088
VE 100 Stück	€ 23,-	26,-	26,-	33,50	39,70	29,10	38,30	38,30
Schutzfolie	KB 1091	KB 1092	KB 1093	KB 1094	KB 1095	KB 1096	KB 1097	KB 1098
VE 100 Stück	€ 23,-	26,-	26,-	26,-	29,10	29,10	38,30	50,60
Längsteiler	-	-	-	-	KB 1185	KB 1186	KB 1187	KB 1188
VE/10 Stück	€				98,-	103,-	122,-	126,-
Staubdeckel	-	KB 1192	KB 1193	KB 1194	KB 1195	KB 1195	KB 1197	KB 1197
VE/5 Stück	€	28,20	19,-	24,50	31,60	31,60	52,20	52,20
Griffstab	-	-	-	-	KB 1099	KB 1099	KB 1100	KB 1100
	€				12,30	12,30	11,30	11,30

Stellwände mit Sichtlagerkästen

Für Ordnung und Übersicht am Arbeitsplatz

Made in GERMANY

Stellwände mit Sichtlagerkästen

Diese mit Schlitzplatten und unterschiedlichen Lagersichtkästen ausgestatteten Systemeinheiten helfen überall dort Ordnung und Zeit zu sparen, wo am Arbeitsplatz viele unterschiedliche Kleinteile, wie z.B. Schrauben, Muttern etc. griffbereit sein müssen.

- Modularer Aufbau, 4 verschiedene Höhen
- Schlag- und kratzfeste Kunststoffbeschichtung
- Lichtgrau RAL 7035
- Ein- und doppelseitige Nutzung
- Vorbereitet zur Bodenverankerung



Spezielle Aufhängeleisten-Konstruktion ermöglicht ein absolutes waagerechtes an- und abhängen auch im befüllten Zustand - kein Verschütten!

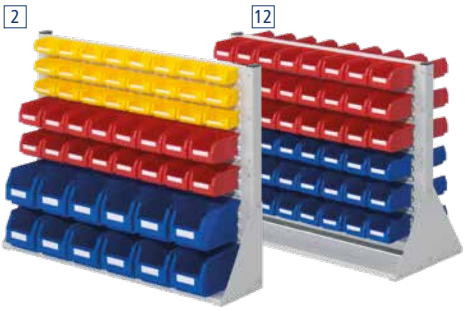

Einseitig	H x B x T 760 x 1000 x 240 mm				
	Kästen				€
Modell	Gr.3	Gr.2	Gr.1		
1	zur Selbstbestückung			KB 8601	240,-
2	12	16	24	KB 8602	315,-
3	12	32	-	KB 8603	318,-
4	-	40	16	KB 8604	306,-
5	30	-	-	KB 8609	328,-
6	-	48	-	KB 8610	304,-
Doppelseitig	**H x B x T 760 x 1000 x 430 mm**				
	Kästen				€
Modell	Gr.3	Gr.2	Gr.1		
7	zur Selbstbestückung			KB 8611	407,-
8	24	32	48	KB 8612	557,-
9	24	64	-	KB 8613	564,-
10	-	80	32	KB 8614	539,-
11	60	-	-	KB 8640	583,-
12	-	96	-	TP 8646	479,-



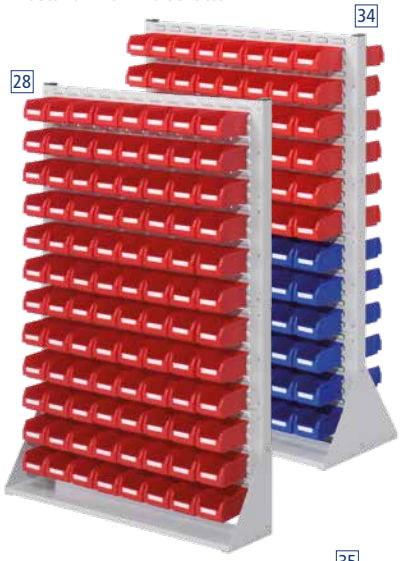

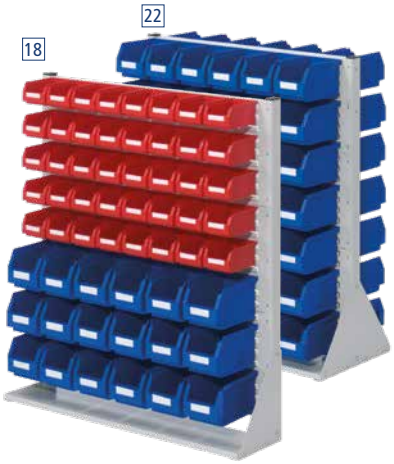

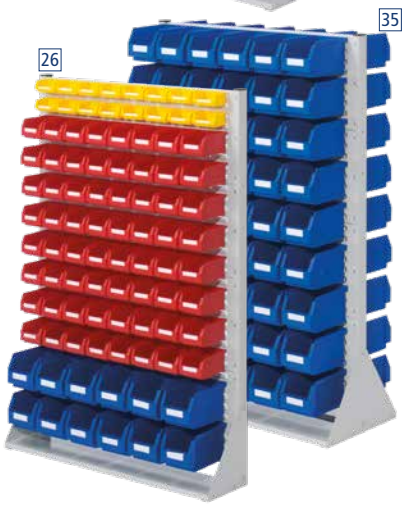

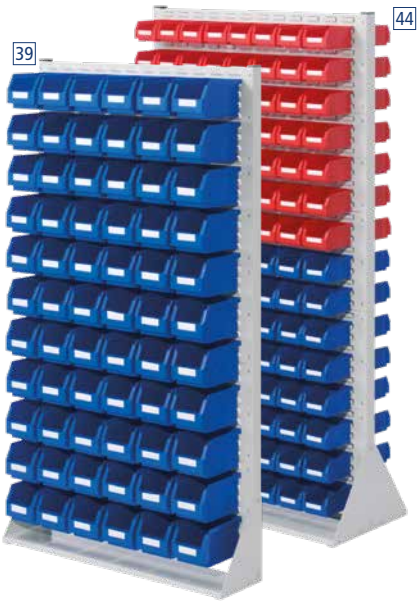

Einseitig	H x B x T 1100 x 1000 x 240 mm				
	Kästen				€
Modell	Gr.3	Gr.2	Gr.1		
13	zur Selbstbestückung			KB 8605	288,-
14	6	48	16	KB 8606	382,-
15	24	32	-	KB 8619	401,-
16	42	-	-	KB 8620	411,-
17	12	56	-	KB 8630	398,-
18	18	40	-	KB 8608	394,-
Doppelseitig	**H x B x T 1100 x 1000 x 430 mm**				
	Kästen				€
Modell	Gr.3	Gr.2	Gr.1		
19	zur Selbstbestückung			KB 8615	505,-
20	12	96	32	KB 8616	694,-
21	48	64	-	KB 8648	732,-
22	84	-	-	KB 8649	752,-
23	24	112	-	KB 8650	728,-
24	36	80	-	KB 8618	718,-

Einseitig	H x B x T 1450 x 1000 x 240 mm				
	Kästen				€
Modell	Gr.3	Gr.2	Gr.1		
25	zur Selbstbestückung			KB 8621	411,-
26	12	64	16	KB 8622	507,-
27	36	16	24	KB 8623	519,-
28	-	96	-	KB 8624	503,-
29	54	-	-	KB 8659	532,-
30	24	56	-	KB 8660	519,-
Doppelseitig	**H x B x T 1450 x 1000 x 430 mm**				
	Kästen				€
Modell	Gr.3	Gr.2	Gr.1		
31	zur Selbstbestückung			KB 8631	641,-
32	24	128	32	KB 8632	905,-
33	72	32	48	KB 8633	932,-
34	-	192	-	KB 8634	899,-
35	108	-	-	KB 8667	1127,-
36	48	112	-	KB 8668	932,-

Einseitig	H x B x T 1790 x 1000 x 240 mm				
	Kästen				€
Modell	Gr.3	Gr.2	Gr.1		
37	zur Selbstbestückung			KB 8626	502,-
38	30	72	-	KB 8627	718,-
39	66	-	-	KB 8628	650,-
40	-	120	-	KB 8629	617,-
Doppelseitig	**H x B x T 1790 x 1000 x 430 mm**				
	Kästen				€
Modell	Gr.3	Gr.2	Gr.1		
41	zur Selbstbestückung			KB 8636	773,-
42	60	144	-	KB 8637	1143,-
43	132	-	-	KB 8638	1160,-
44	-	240	-	KB 8639	1096,-

Rollwagen mit Sichtlagerkästen

Für den beweglichen Arbeits- und Montageplatz

Rollwagen mit Sichtlagerkästen

Überall dort wo montiert, repariert oder kommissioniert wird, bietet sich der Einsatz dieser mobilen Material- und Kleinteillager geradezu an. Beidseitig bestückt mit Schlitzplatten und praxisgerechten Lagersichtkasten-Sortimenten halten sie Kleinmaterial aller Art übersichtlich griffbereit und sorgen für einen einfachen Transport.

- Modularer Aufbau, 3 verschiedene Höhen
- Schlag- und kratzfeste Kunststoffbeschichtung
- Lichtgrau RAL7035
- Doppelseitige Nutzung
- Ergonomische Handgriffe
- Waagerechtes An- und Abhängen der Lagersichtkästen
- Mit 2 Lenk- und 2 Bockrollen

Kastenmaße

Gr.1	**85 x 105 x 45 mm**
Gr.2	**160 x 105 x 75 mm**
Gr.3	**230 x 140 x 130 mm**

Wahlweise in anderen Farbzusammenstellungen lieferbar. Bitte Farbe angeben. (Grün, blau, rot, gelb, grau)

Passende Sichtlagerkästen und Etiketten Seite 654

2



3



4



7



8



9

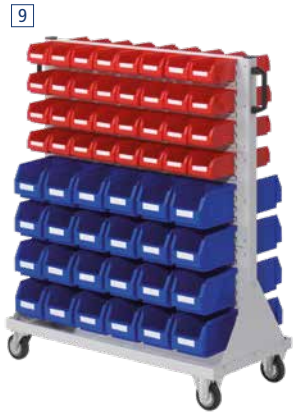

13



14

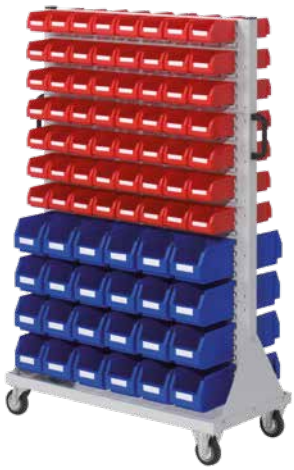

18

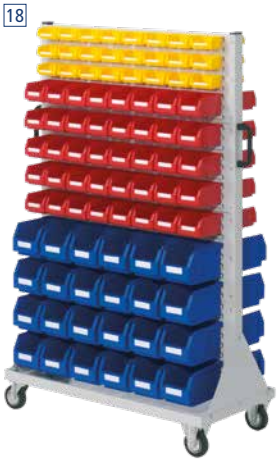

Modell	H x B x T 890 x 1000 x 500 mm Kästen Gr. 3	Gr. 2	Gr. 1		€
1	zur Selbstbestückung			KB 8641	626,-
2	24	64	-	KB 8642	715,-
3	-	96	-	KB 8643	688,-
4	60	-	-	KB 8644	734,-
5	24	32	48	KB 8645	709,-
6	-	80	32	KB 8669	691,-

Modell	H x B x T 1230 x 1000 x 500 mm Kästen Gr. 3	Gr. 2	Gr. 1		€
7	zur Selbstbestückung			KB 8651	732,-
8	24	80	48	KB 8652	872,-
9	48	64	-	KB 8653	883,-
10	-	144	-	KB 8656	850,-
11	24	112	-	KB 8657	878,-
12	36	80	-	KB 8658	870,-

Modell	H x B x T 1580 x 1000 x 500 mm Kästen Gr. 3	Gr. 2	Gr. 1		€
13	zur Selbstbestückung			TP 5273	570,-
14	48	112	-	KB 8662	1214,-
15	-	192	-	KB 8663	1050,-
16	24	128	32	KB 8665	1185,-
17	72	32	48	KB 8666	1214,-
18	48	80	48	KB 8670	1200,-

Ordnungsschränke mit oder ohne Türen

Für eine übersichtliche und sichere Aufbewahrung

Made in GERMANY

3



4



7



8



6 - 9



Ordnungsschränke mit oder ohne Türen

Dieses breite Sortiment, bereits mit passenden Lagersichtkästen ausgestatteter Schränke in unterschiedlichster Größe, ermöglicht die übersichtliche und sichere Aufbewahrung von Klein- und Ersatzteilen, Werkzeugen und anderem Material.

Bei den Schränken mit den Maßen H 1600/1950 x T 285 mm wird eine Wandverankerung empfohlen.

Stabile Stahlblechkonstruktion. Schlag- und kratzfeste Kunststoffbeschichtung. In lichtgrau RAL 7035 Öffnungswinkel über 180°. Verstärkte Türen. Verzinkte Fachböden, Tragkraft 30 kg, Verstellbarkeit 15 mm Raster. Dreiriegeliges Sicherheits-Zylinderschloss

Kastenmaße

Gr. 2	**160 x 105 x 75 mm**
Gr. 3	**230 x 140 x 130 mm**
Gr. 4	**290 x 140 x 130 mm**
Gr. 5	**350 x 200 x 150 mm**
Gr. 6	**350 x 200 x 200 mm**

Wahlweise in anderen Farbzusammenstellungen lieferbar. Bitte Farbe angeben. (grün, blau, rot, gelb, grau)
Kästen siehe Seite 655

11



12



13



15



HxBxT mm	780x690x285					1600x690x285				1950x690x285				1950x950x400			
Modell	1	2	3	4	5	6	7	8	9	10	11	12	13	14	15	16	17
Fachböden	2	4	5	6	3	4	9	11	14	4	15	11	18	4	10	6	9
Sichtlagerkästen																	
Gr. 2	Zur	Zur	24	42	-	Zur	-	36	90	Zur	54	-	114	Zur	-	-	-
Gr. 3	Selbst-	Selbst-	8	-	16	Selbst-	40	24	-	Selbst-	28	48	-	Selbst-	-	-	-
Gr. 4	bestück-	bestück-	-	-	-	bestück-	-	-	-	bestück-	-	-	-	bestück-	36	6	-
Gr. 5	ung	ung	-	-	-	ung	-	-	-	ung	-	-	-	ung	20	8	40
Gr. 6	-	-	-	-	-	-	-	-	-	-	-	-	-	-	-	4	-
ohne Türen	KB 8713	KB 8701	KB 8702	KB 8703	KB 8714	KB 8715	KB 8704	KB 8705	KB 8716	KB 8707	KB 8708	KB 8709	KB 8710	KB 8711	KB 8712	KB 8718	KB 8719
€	278,-	344,-	373,-	388,-	337,-	417,-	600,-	629,-	672,-	518,-	765,-	696,-	804,-	559,-	964,-	709,-	900,-
mit Türen	KB 8733	KB 8721	KB 8722	KB 8723	KB 8734	KB 8735	KB 8724	KB 8725	KB 8736	KB 8727	KB 8728	KB 8729	KB 8730	KB 8731	KB 8732	KB 8738	KB 8739
€	430,-	457,-	525,-	539,-	489,-	637,-	819,-	848,-	891,-	684,-	985,-	917,-	1024,-	881,-	1198,-	944,-	1134,-
Fachboden extra	**BxT 690x285 mm**													**BxT 950x400 mm**			
	KB 8700													KB 8740			
€	34,-													43,50			

Schlitzplattenschränke

Wo das Kleinmaterial übersichtlich und geordnet gelagert werden muss

Schlitzplattenschränke

Wo Kleinmaterial übersichtlich und geordnet gelagert werden muß, kommen Schlitzplattenschränke zum Einsatz. Aufgrund der Schlitzprägung in der Rückwand, werden keine Fachböden benötigt. Die Sichtlagersichtkästen werden direkt eingehängt.

Korpus:
- Stabile Stahlblechkonstruktion
- Schlag und kratzfeste Kunststoffbeschichtung
- Komplett in lichtgrau
- Rückwand mit Schlitzprägung

Türen:
- Glatte Fronten durch vorgebaute Türen
- Öffnungswinkel von über 200°
- Durchgehende Gestängeführung
- Integrierte Türdämmung

Wahlweise in 2 Türausführungen:
verstärkte Vollblechtüren zusätzlicher Schutz vor Vandalismus und Zugriff von Unbefugten.

Sichtfenster:
eingefasst – kein klappern, keine Kleberückstände. Zur direkten Sicht auf das Lagergut





H x B x T mm	1950 x 1000 x 410			
Modell	1	2	3	4
Sichtlagerkästen				
Gr. 2	Zur Selbs-	32	-	-
Gr. 3	bestück-	30	36	-
Gr. 4	ung	24	36	72
Vollblechtüren	KB 8671	KB 8672	KB 8673	KB 8674
€	950,-	1185,-	1213,-	1269,-
Sichtfenstertüren	KB 8681	KB 8682	KB 8683	KB 8684
€	1345,-	1579,-	1607,-	1663,-

Kastenmaße

Gr. 2 160 x 105 x 75 mm
Gr. 3 230 x 140 x 130 mm
Gr. 4 290 x 140 x 130 mm

Wahlweise in anderen Farbzusammenstellungen lieferbar. Bitte Farbe angeben. (grün, blau, rot, gelb, grau)
Kästen siehe Seite 655

Sichtlagerkästen- Formbeständig für Temperaturen von -20° – +60°
das ideale Produkt für ein übersichtliches und leicht bedienbares Lager



Transparenter Staubdeckel für Größen 1-8 und 10



Verstärkungsstab (Tragegriff) für Größen 6* und 10*



Längsteiler verzinkt



Unterteiler für individuelle Unterteilung, zur Eigensägung an den Sollbruchstellen.



Einsatzkästen Polystyrol weiß



Sichtlagerkästen aus hochschlagfestem Polystyrol

In 10 Größen und **5 Farben**
Formstabil
Lebensmittel- und lichtecht
Voll recyclingfähig
Beständig gegen Laugen und Säuren (bitte anfragen)
Laufruhig und formstabil beim Einsatz auf Röllchen- oder Rollenbahnen.
Temperaturbeständig von -20° bis +60°C
Kästen können an der Längsseite mit Logos versehen werden. (Heißprägedruck)
Transparenter Staubdeckel für Größen 1-8 und 10
Längsteiler verzinkt siehe Tabelle
Verstärkungsstab (Tragegriff) für Größen 6* und 10*

3 Jahre Garantie

Sichtlagerkästen aus Stahlblech auf Seite 676

Größe	1	2	3	4	5	6	7	8	9	10
Außenmaße										
Gesamtlänge mm	**85**	**160**	**230**	**290**	**350**	**350**	**500**	**500**	**500**	**500**
Bodenlänge mm	**65**	**140**	**200**	**266**	**300**	**300**	**450**	**450**	**450**	**450**
Breite mm	**105**	**105**	**140**	**140**	**200**	**200**	**300**	**300**	**300**	**300**
Höhe mm	**45**	**75**	**130**	**130**	**150**	**200**	**180**	**145**	**200**	**230**
Kastenfarben										
blau	PB 1001	PB 1011	PB 1021	PB 1031	PB 1041	PB 1051	PB 1061	PB 1071	PB 1081	PB 1091
rot	PB 1002	PB 1012	PB 1022	PB 1032	PB 1042	PB 1052	PB 1062	PB 1072	PB 1082	PB 1092
gelb	PB 1003	PB 1013	PB 1023	PB 1033	PB 1043	PB 1053	PB 1063	PB 1073	PB 1083	PB 1093
grün	PB 1004	PB 1014	PB 1024	PB 1034	PB 1044	PB 1054	PB 1064	PB 1074	PB 1084	PB 1094
grau	PB 1005	PB 1015	PB 1025	PB 1035	PB 1045	PB 1055	PB 1065	PB 1075	PB 1085	PB 1095
1 VE = Stück	50	25	25	25	10	10	10	10	8	8
€	40,20	38,10	82,40	106,-	64,90	85,-	121,-	98,-	96,-	135,-
Zubehör: Ettiketten weiß	TP 0781	TP 0782	TP 0783	TP 0783	TP 0783	TP 0783	TP 0783	TP 0783	TP 0783	TP 0783
1 VE = Stück	100	100	100	100	100	100	100	100	100	100
€	8,20	8,80	8,20	8,20	8,20	8,20	8,20	8,20	8,20	8,20
Zubehör: Ettiketten transparent	KB 2004	KB 2005	KB 2006	KB 2006	KB 2006	KB 2006	KB 2006	KB 2006	KB 2006	KB 2006
1 VE = Stück	100	100	100	100	100	100	100	100	100	100
€	10,20	12,20	4,90	4,90	4,90	4,90	4,90	4,90	4,90	4,90
Zubehör: Staubdeckel	PB 1006	PB 1016	PB 1026	PB 1036	PB 1046	PB 1056	PB 1066	PB 1076		PB 1096
1 VE = Stück	50	25	25	25	10	10	10	10	-	8
€	49,40	25,80	37,10	60,80	34,-	36,20	95,-	75,-		76,-

Trennwand aus Stahlblech

Größe	**7**	**9**	**10**
VE/Stück	**1**	**1**	**1**
	PB 1067	PB 1087	PB 1097
€/Stück	**15,-**	**15,-**	**15,50**

Einsatzkästen Polystyrol weiß
2 teilig mit zusätzlichen Trennwänden
max. 6 Stück = max. 8 fach unterteilbar

5	**6**
16	**16**
PB 1048	PB 1058
€ 84,-	**€ 84,-**

Trennwände VE 25 Stück
PB 1100 **€ 10,80**

Unterteiler für individuelle Unterteilung
Länge 1150 mm
für Größen

5	**6**	**7**	**8**	**9**	**10**
10	**10**	**10**	**10**	**10**	**10**
PB 1049	PB 1059	PB 1069	PB 1079	PB 1089	PB 1099
€ 116,-	**€ 124,-**	**€ 116,-**	**€ 146,-**	**€ 193,-**	**€ 258,-**

Fachboden-Steckregale PLANAFIX

mit Sichtlagerkästen für übersichtliche Lagerung von Kleinteilen

Feldlast bis 1500 kg
Fachlast 200 kg

Technische Produkt-Info

Ständerrahmen PREMIUM
aufstellfertig verschweißt,
in 10 Farben preisgleich lieferbar.
Höhe 2000
Tiefe 300–500 mm
Traglast 1500 kg
U-Profil 30 mm breit
Höhenverstellung
Rasterabstand 50 mm
Im Bereich der Tiefenstreben
Rasterabstand 100 mm
Verzinkte Bodenplatten zum aufdübeln

Stahlblech-Fachböden Nr. 44
Länge 970 mm
Bodenstärke 40 mm
Fachlast 200 kg
verzinkte Ausführung

Regalgesamtlängen
Grundregal 1030 mm
Anbauregal 1000 mm

Etiketten gleich mitbestellen Seite 654

Sofort lieferbar in
brillantblau RAL 5007

Kastenmaße

Größe 4 LxBxH 290x140x130 mm
Größe 5 LxBxH 350x200x150 mm
Größe 6 LxBxH 350x200x200 mm
Größe 7 LxBxH 500x200x180 mm
Wahlweise in anderen Farbzusammenstellungen lieferbar. Bitte Farbe angeben. (blau, rot, gelb, grün, grau)



10
Farben preisgleich

Bitte jede Bestell-Nr. mit Farb-Nr. ergänzen.

- KRIEG graugrün HF 0001
- resedagrün RAL 6011
- lichtgrau RAL 7035
- lichtblau RAL 5012
- rubinrot RAL 3003
- wasserblau RAL 5021
- anthrazit RAL 7016
- rotorange RAL 2001
- **48h** brillantblau RAL 5007
- alusilber ähnlich RAL 9006

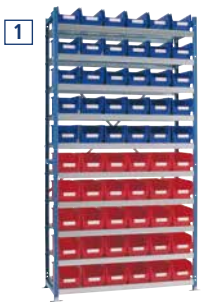









Regalhöhe 2000 mm	1		2		3		4		5	
Regalausführung	Grund	Anbau	Grund	Anbau	Grund	Anbau	Grund	Anbau	Grund	Anbau
Regalbreite mm	1030	1000	1030	1000	1030	1000	1030	1000	1030	1000
Regaltiefe mm	300		400		400		400		500	
Fachbodenbelastung kg	200	200	200	200	200	200	200	200	200	200
Fachbodenanzahl	10		10		10		8		7	
Ausstattung Kästen										
Gr. 4	60	60	36	36	–	–	–	–	–	–
Gr. 5	–	–	16	16	40	40	–	–	–	–
Gr. 6	–	–	–	–	–	–	32	32	–	–
Gr. 7	–	–	–	–	–	–	–	–	21	21
Kastenfarbe gemäß Abbildung	TPK1281	TPK1291	TPK1282	TPK1292	TPK1287	TPK1297	TPK1288	TPK1298	RPK1289	RPK1299
€	545,-	533,10	576,80	519,50	515,-	473,60	566,60	510,60	593,70	536,30

Wunschfarben bitte angeben

Magazinschränke

Flügeltürenschränke mit Sichtlagerkästen

NEU 15 Türfarben preisgleich

15
Farben preisgleich

Bitte jede Bestell-Nr. mit Farb-Nr. ergänzen.

Türfarben

- schwarzgrau RAL 7021
- anthrazitgrau RAL 7016
- stahlgrau RAL 000 50 00
- lichtgrau RAL 7035
- verkehrsweiß RAL 9016
- hellelfenbein RAL 1015
- verkehrsgelb RAL 1023
- reinorange RAL 2004
- feuerrot RAL 3000
- rubinrot RAL 3003
- enzianblau RAL 5010
- fernblau RAL 5023
- lichtblau RAL 5012
- resedagrün RAL 6011
- clowngrün RAL 110 80 60



KB 8688-7035 € 807,-

TP 5270-7016 € 649,-





Korpus jetzt auch in anthrazit RAL 7016 verfügbar

KB 8776-5010 € 725,-





Mehr Artikel im WEB!
www.krieg-online.de

Flügeltürenschrank mit Sichtlagerkästen

- Stabile Stahlkonstruktion mit hochwertiger Einbrennbeschichtung
- Breite Palette unterschiedlicher Maße und Kastenbestückungen für jeden Verwendungszweck
- Inkl. Kunststoffgleitern als praktischer Schrank- und Fußbodenschutz
- Flügeltüren in Drehbolzen, ca. 110° Öffnungswinkel
- Mittige Türverstärkung für hohe Türstabilität
- Hohe Flexibilität der Inneneinrichtung durch Verstellbarkeit im 10 mm Raster
- 3-riegeliges Griffschloss Ergo-Lock mit patentiertem Mechanismus: Zum Schließen einfach zudrücken! Auch mit Handschuhen einfach bedienbar
- Schranklast 450 kg
- Traglast pro Einlegeboden bei gleichmäßig verteilter Last: Schränke 300 mm tief 50 kg, Schränke 420 mm tief 70 kg

Sichtlagerkästen

- Hochschlagfeste Stapelsichtboxen aus Polypropylen in Industriequalität
- Hohlkammerprofile am Eingriff sorgen für Formstabilität der temperaturbeständigen Box (-10/+60°C)
- Sichere Stapelung durch umlaufenden Stapelrand und durchgehender Führungsschiene
- Geprüfte Sicherheit
- Inhalt dank vorne abgerundeter Kanten leicht entnehmbar
- Große Griffmulde an der Vorder- und Aufhängeleiste an der Rückseite (bis Größe 3)
- Abweisend gegen Öle, Fette, Harze und Laugen
- Farben: rot und blau

Sichtlagerkästen-Größen (H x B x T)

Größe 2	75 x 102 x 160 mm
Größe 3	125 x 150 x 235 mm
Größe 4	150 x 205 x 355 mm

H x B x T mm	**1980 x 700 x 300**			**1980 x 1000 x 420**	
Anzahl Einlegeböden	**15**	**18**	**11**	**9**	**9**
Sichtlagerkästen					
rot	**60 x Größe 2**	**60 x Größe 2**	**24 x Größe 3**	**20 x Größe 4**	**30 x Größe 3**
blau	**24 x Größe 3**	**54 x Größe 2**	**24 x Größe 3**	**20 x Größe 4**	**20 x Größe 4**
Korpus lichtgrau	KB 8685	TP 5270	KB 8687	KB 8688	KB 8689
Korpus anthrazitgrau	KB 8776	TP 5221	KB 8778	KB 8779	KB 8780
€	725,-	649,-	650,-	807,-	814,-
Einlegeboden (extra)	KB 8690	KB 8690	KB 8690	KB 8691	KB 8691
€	17,50	17,50	17,50	25,30	25,30



Korpus jetzt auch in anthrazit RAL 7016 verfügbar

KB 8796-7035 € 2049,-

NEU 15 Türfarben preisgleich



KB 8697-7016 € 1901,-

2

1



KB 8695-7035 € 2090,-





Mehr Artikel im WEB!
www.krieg-online.de

Großraumschränke mit Sichtlagerkästen

- Stabile Stahlkonstruktion mit hochwertiger Einbrennbeschichtung
- Breite Palette unterschiedlicher Maße und Kastenbestückungen für jeden Verwendungszweck
- Flügeltüren in außen liegenden Scharnieren, 180° Öffnungswinkel
- Mittige Türverstärkung für hohe Türstabilität
- Hohe Flexibilität der Inneneinrichtung durch Verstellbarkeit im 10 mm Raster
- 3-riegeliges Griffschloss Ergo-Lock mit patentiertem Mechanismus: Zum Schließen einfach zudrücken! Auch mit Handschuhen einfach bedienbar
- Schranklast 450 kg
- Traglast pro Einlegeboden:
  Verkürzter Einlegeboden Tragkraft 50 kg
  Einlegeboden Tragkraft 70 kg
  (bei gleichmäßig verteilter Last)

Bei Schränken mit Schubladenblock:

- Mit 3 Schubladen ausgestattet
- Schubladen mit Teleskopschienenführung
- Voll ausziehbar
- 50 kg Traglast pro Schublade

Sichtlagerkästen

- Alle Sichtlagerkästen aus Polypropylen
- Schlagfeste und hochwertige Industriequalität
- Glatte Innenwände und Griffmulde an der Rückwand
- Stapelnocken ermöglichen sicheres Stapeln
- Leicht angerauter Unterboden für rutschfesten Transport auf Förderbändern
- Temperaturbeständig von -20° C bis + 90° C
- Lebensmittelfest und ölfest
- In 7 praxisgerechten Größen
- Farben rot und blau (cadmiumfrei)

Sichtlagerkästen-Größen (H x B x T)

Größe 1	50 x 102 x 85
Größe 2	75 x 103 x 160 mm
Größe 3	125 x 150 x 230 mm
Größe 4	145 x 210 x 350 mm
Größe 5	200 x 210 x 350 mm
Größe 6	145 x 315 x 500 mm
Größe 7	200 x 315 x 500 mm

15 Farben preisgleich

Bitte jede Bestell-Nr. mit Farb-Nr. ergänzen.

Türfarben

- schwarzgrau RAL 7021
- anthrazitgrau RAL 7016
- stahlgrau RAL 000 50 00
- lichtgrau RAL 7035
- verkehrsweiß RAL 9016
- hellelfenbein RAL 1015
- verkehrsgelb RAL 1023
- reinorange RAL 2004
- feuerrot RAL 3000
- rubinrot RAL 3003
- enzianblau RAL 5010
- fernblau RAL 5023
- lichtblau RAL 5012
- resedagrün RAL 6011
- clowngrün RAL 110 80 60

	1 Ohne Schubladen				2 3er-Schubladenblock unten			
H x B x T mm	**1950 x 1100 x 535**				**1950 x 1100 x 535**			
Anzahl Einlegeböden	**9**	**9**	**11**	**11**	**7**	**7**	**9**	**9**
Anzahl verkürzte Einlegeböden	**7**	**5**	**8**	**11**	**6**	**4**	**8**	**6**
Einhängeschienen pro Tür	**5**	**7**	**10**	**10**	**5**	**7**	**10**	**10**
Sichtlagerkästen								
rot	**28 x Größe 3** **9 x Größe 7**	**56 x Größe 2** **6 x Größe 6**	**40 x Größe 1** **28 x Größe 3**	**40 x Größe 1** **28 x Größe 3**	**28 x Größe 3**	**56 x Größe 2** **6 x Größe 6**	**40 x Größe 1** **21 x Größe 3**	**40 x Größe 1** **21 x Größe 3** **6 x Größe 6**
blau	**40 x Größe 2** **15 x Größe 4**	**35 x Größe 3** **9 x Größe 7**	**80 x Größe 2** **20 x Größe 4**	**90 x Größe 2** **15 x Größe 4**	**40 x Größe 2** **15 x Größe 4**	**35 x Größe 3**	**70 x Größe 2** **15 x Größe 4**	**70 x Größe 2** **5 x Größe 4**
Korpus lichtgrau	KB 8692	KB 8693	KB 8694	KB 8695	KB 8696	KB 8697	KB 8698	KB 8699
Korpus anthrazitgrau	KB 8796	KB 8797	KB 8798	KB 8799	KB 8896	KB 8897	KB 8898	KB 8899
€	2049,-	2041,-	2083,-	2090,-	1901,-	1901,-	2049,-	2048,-

Stapelsichtboxen

Formbeständig für Temperaturen von -10° – +60°

TÜVRheinland ZERTIFIZIERT
www.tuv.com
ID 1111219507

GS geprüfte Sicherheit

Zertifizierte Kunststoff-Stapelsichtboxen

Hohlkammerprofile am Eingriff sorgen für Formstabilität der temperaturbeständigen Box (-10/+60°C). Durch einen umlaufenden Stapelrand und durchgehende Führungsschienen ist eine sichere Stapelung gewährleistet. Sinnvolle Zubehörteile ermöglichen den variablen und vielfältigen Einsatz dieses Systems.

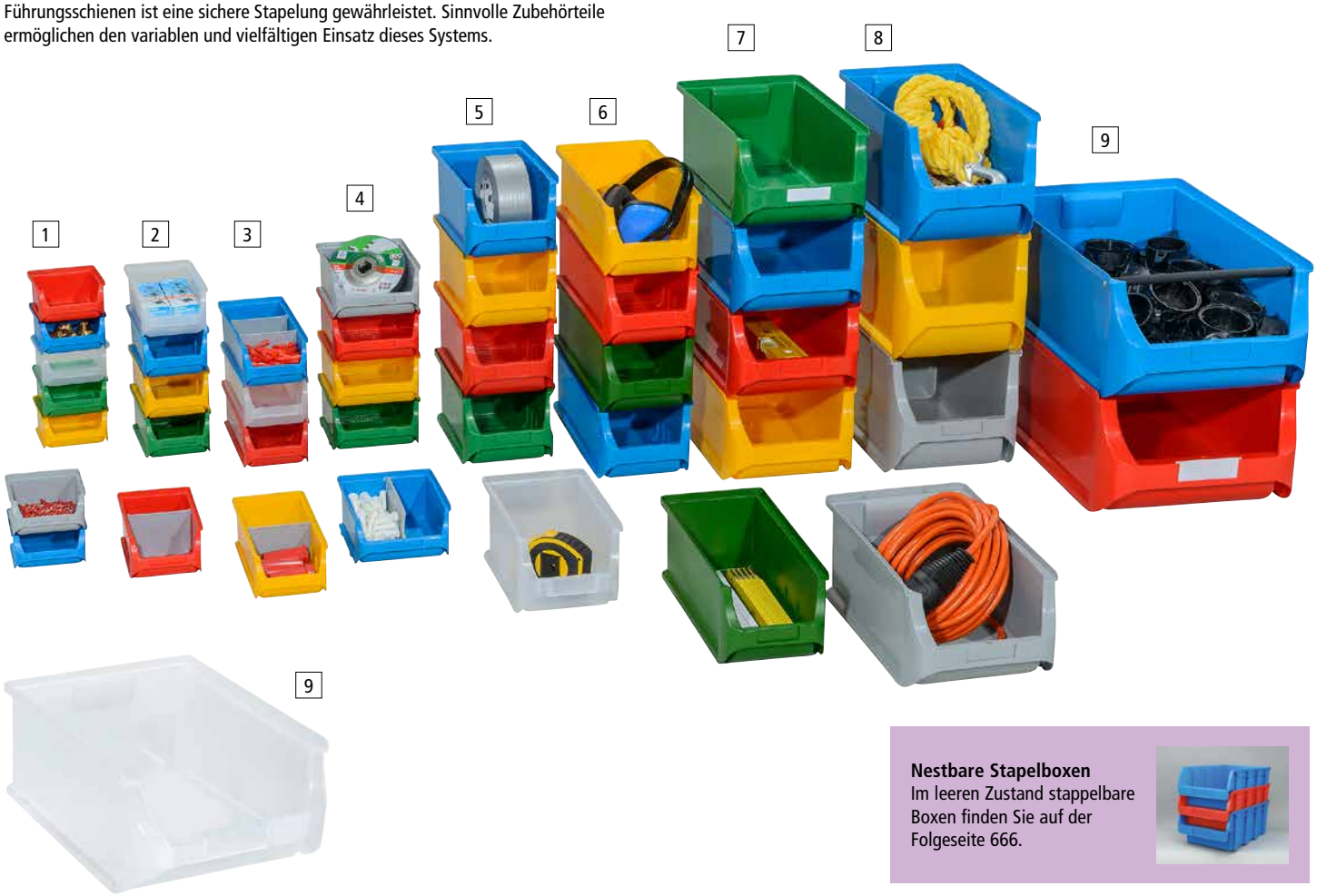

Nestbare Stapelboxen
Im leeren Zustand stappelbare Boxen finden Sie auf der Folgeseite 666.



Aufhängeleiste an der Rückseite bis Größe 3



Geeignet für Rollbänder durch glatten Unterboden



Umfangreiches Zubehör, individuelle Ausstattung



Vielseitig Passend für Wandsysteme



Stapelkompatibel zu weiteren üblichen Boxen

Größe	1	2	3	4	5	6	7	8	9
Länge außen mm	**100**	**160**	**215**	**160**	**235**	**320**	**355**	**355**	**500**
Länge innen mm	**74**	**130**	**185**	**130**	**190**	**275**	**265**	**265**	**390**
Breite außen mm	**102**	**102**	**102**	**137**	**150**	**150**	**205**	**205**	**205**
Höhe außen mm	**60**	**75**	**75**	**82**	**125**	**125**	**150**	**200**	**200**
blau	KB 9600	KB 9606	KB 9612	KB 9618	TP 9624	KB 9630	KB 9636	KB 9642	KB 9648
rot	KB 9601	KB 9607	KB 9613	KB 9619	TP 9625	KB 9631	KB 9637	KB 9643	KB 9649
gelb	KB 9602	KB 9608	KB 9614	KB 9620	TP 9626	KB 9632	KB 9638	KB 9644	KB 9650
grün	KB 9603	KB 9609	KB 9615	KB 9621	TP 9627	KB 9633	KB 9639	KB 9645	KB 9651
grau	KB 9604	KB 9610	KB 9616	KB 9622	TP 9628	KB 9634	KB 9640	KB 9646	KB 9652
weiß	KB 9605	KB 9611	KB 9617	KB 9623	TP 9629	KB 9635	KB 9641	KB 9647	KB 9653
St./VE	**30**	**24**	**20**	**20**	**24**	**18**	**12**	**8**	**6**
€/VE	25,-	29,-	28,-	33,-	40,-	56,-	57,-	50,-	55,-

Maßgeschneidertes Zubehör

Je nach Einsatzzweck und Größe lassen sich die Stapelsichtboxen individuell mit nützlichem Zubehör ausstatten.



Passende Trennstegvorrichtung vorhanden

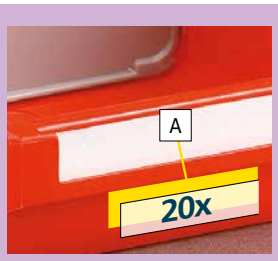

Einstecketikett plus Schutzfolie

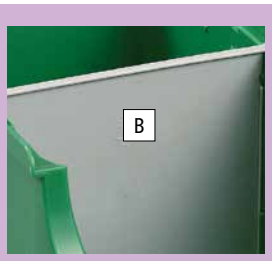

Teilung 2, 2L, 3 und 3L quer; 2B, 4 und 5 längs

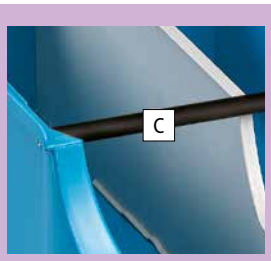

Lieferbar für Stapelsichtboxen Gr. 4 und 5

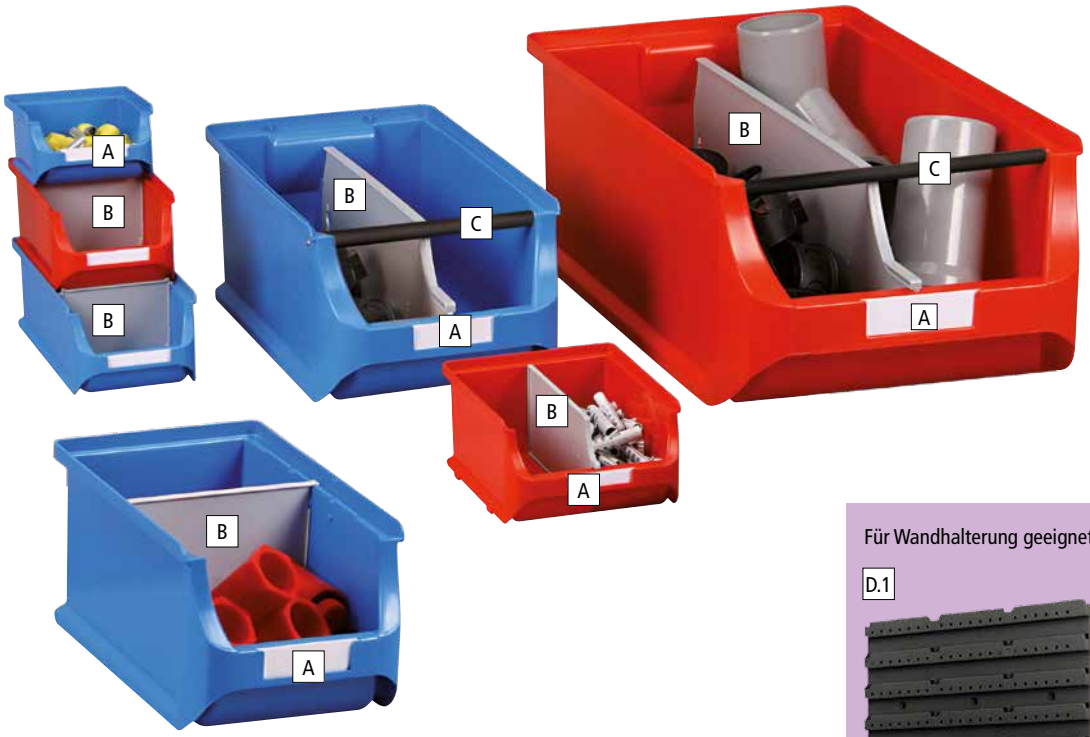

A Weiße Einsteck-Etiketten, VE = 20 St.

Für Kastengröße	1 - 4	5 - 6	7 - 8	9
	KB 2010	KB 2011	KB 2012	KB 2013
€/VE	13,40	13,50	13,50	13,70

B Trennsteg

Für Kastengröße	2 - 3	4	5 - 6	7	8
Quertrennsteg	KB 2013	-	KB 2016	-	-
Längstrennsteg	-	KB 2015	-	KB 2017	KB 2018
St./VE	4	4	4	1	1
€	13,70	14,20	14,20	17,20	13,90

C Tragestange

Für Kastengröße	7 - 8	9
	KB 2019	KB 2020
€/St.	9,60	29,40

Für Wandhalterung geeignet

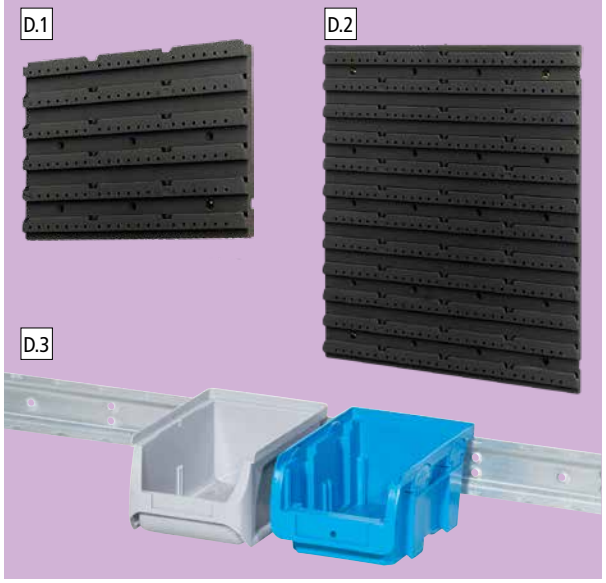

D Wandhalterung

Modell	D.1	D.2	D.3
	KB 2021	KB 2022	KB 2023
St./VE	6	6	10
€/VE	28,20	5,30	27,20

Stapelsichtboxen

Platz- und kostensparende Alternative

NEU

www.tuv.com
ID 1111219507

Nestbare Kunststoff-Stapelsichtboxen – effektiv und platzsparend arbeiten

Durch das patentierte Stapelklappen-System sind die Boxen nicht nur sicher stapelbar, sondern im leeren Zustand auch ineinander steckbar, wodurch sich Transport- und Lagerkosten minimieren lassen.

- Bis zu 40% Volumeneinsparung im Regal bei Nichtbenutzung durch innovative Stapelklappen
- Beständig gegen Harze, Laugen, Fette, Öle
- Temperaturbeständig von -10 bis +60°
- Kompatibel zu vielen gängigen Boxen, Wand- und Ständersystem
- Optimal zur Organisation in Regalen und gängigen Fahrzeugeinrichtungen
- Erhältlich in 6 Größe und 4 Farben



(Farbe gelb und grün auf Anfrage)



Zubehör im WEB!
www.krieg-online.de

Zubehör ähnlich wie Seite 665



Stapelkompatibilität mit üblichen Boxen



Stapelbar nach dem Einrasten der Stapelklappen



Ineinander verschachtelbar



Vielseitig passend für Wandsysteme



Durch Aufhängeleiste für Wandhalterungen geeignet

Größe	1	2	3	4	5	6
Länge außen mm	**100**	**160**	**215**	**235**	**350**	**500**
Länge innen mm	**77**	**135**	**190**	**195**	**294**	**420**
Breite mm	**102**	**102**	**102**	**155**	**210**	**315**
Höhe mm	**60**	**75**	**75**	**125**	**150**	**200**
blau	KB 9663	KB 9666	-	KB 9672	KB 9676	KB 9680
rot	KB 9664	KB 9667	-	KB 9673	KB 9677	KB 9681
grau	-	KB 9668	KB 9670	KB 9674	KB 9678	-
weiß	KB 9665	KB 9669	KB 9671	KB 9675	KB 9679	KB 9682
St./VE	**18**	**24**	**20**	**20**	**10**	**5**
€/VE	6,-	13,-	16,-	28,-	25,-	27,-

Sichtlagerkästen

kompatibel mit anderen namhaften Herstellern

Sichtlagerkästen aus Polypropylen

- In **8 Größen** und **5 Farben** lieferbar. **Laufruhig und elastisch** auf Röllchen- und Rollenbahnen
- Sehr **schlagzäh** und **formstabil**, dadurch wird kein Griffstab benötigt
- **Lebensmittel- und lichtecht**
- **Recyclingfähig**
- Beständig gegen Laugen und Säuren (bitte anfragen)
- Glatte Innenflächen zur **besseren Reinigung**, keine scharfen Kanten
- Temperaturbeständigkeit von -20° – +90° C
- Kästen können an den Längsseiten **mit Logos** versehen werden (Heißprägedruck)


1


2


3


4

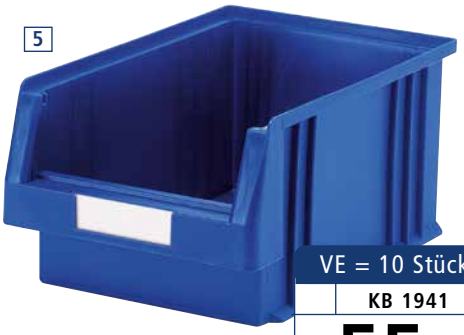
5

VE = 10 Stück
KB 1941
55,-


6


7

VE = 10 Stück
KB 1962
93,-


8



Größe 1 bis 3 mit integrierter Haltenase-Aufhängung

3 Jahre Garantie

Größe	1	2	3	4	5	6	7	8
Länge außen mm	89	164	230	290	330	330	500	500
Länge innen mm	76	150	205	265	301	297	465	465
Breite mm	102	105	150	150	213	213	315	315
Höhe mm	50	75	125	125	150	200	150	200
blau	KB 1906	KB 1916	KB 1926	KB 1931	KB 1941	KB 1951	KB 1961	KB 1971
rot	KB 1907	KB 1917	KB 1927	KB 1932	KB 1942	KB 1952	KB 1962	KB 1972
gelb	KB 1908	KB 1918	KB 1928	KB 1933	KB 1943	KB 1953	KB 1963	KB 1973
grün	–	–	–	KB 1934	KB 1944	KB 1954	KB 1964	KB 1974
grau	–	–	–	KB 1935	KB 1945	KB 1955	KB 1965	KB 1975
VE/Stück	50	25	25	25	10	10	10	8
€/VE	34,-	37,10	73,10	99,-	55,-	65,-	93,-	88,-
Etiketten/weiß	TP 0781	TP 0782	TP 0783	TP 0783	TP 0783	TP 0783	TP 0783	TP 0783
VE/100 Stück €	8,20	8,80	8,20	8,20	8,20	8,20	8,20	8,20
Schutzfolie	KB 2004	KB 2005	KB 2006	KB 2006	KB 2006	KB 2006	KB 2006	KB 2006
VE/100 Stück €	10,20	12,20	4,90	4,90	4,90	4,90	4,90	4,90
Frontklappe	–	–	KB 1983	KB 1984	KB 1985	KB 1986	KB 1987	KB 1988
VE/Stück	–	–	25	25	10	10	8	8
€/VE			33,-	31,90	25,80	31,90	36,10	34,-

Regalkästen mit Sichtöffnung

Das System mit Zukunft

3 Jahre Garantie | 48h Versand



Regalkästen

- **18 Größen** und in **4 Farben** lieferbar
- Sichtöffnung – **hervorragende Übersicht**
- **Transparente Trennplatten** – voller Durchblick mit Seiten- sowie Bodenführung, dadurch hohe Paßgenauigkeit siehe Tabelle
- **Auszugssperren** naturweiß steckbar
- **Neue Etikettierung** – logistisch angepasste Etikettierung mit der Möglickeit verschiedener Etikettengrößen
- **Kastentiefe = Regaltiefe** spart Lagerraum
- Auszugstopp – **ergonomische Funktion**
- **Griffmulde** erleichtet die Handhabung



Auszugssperre

VE/100 Stück

KB 2300 **€ 57,-**

Etiketten mit Halter

passend für alle Kästen und Querteiler.
VE/100 Stück

Größe B x H mm	60 x 30	75 x 30
	KB 2498	KB 2499
€	16,-	20,60

Trennplatten, Etiketten, Halter und Auszugstopp müssen separat bestellt werden.

	Artikel L x B x H mm	Regalkästen VE Stück	Grün	Blau	Rot	Gelb	€/VE	Querteiler Stück/Kasten max.	VE Stück	Transparent	€/VE
1	300 x 90 x 95	40	KB 2301	KB 2302	KB 2303	KB 2304	155,-	5	50	KB 2309	33,-
2	300 x 120 x 95	30	KB 2311	KB 2312	KB 2313	KB 2314	128,-	3	50	KB 2319	29,-
3	300 x 180 x 95	20	KB 2321	KB 2322	KB 2323	KB 2324	111,-	3	25	KB 2329	23,-
4	300 x 240 x 95	15	KB 2331	KB 2332	KB 2333	KB 2334	93,-	3	25	KB 2339	29,-
5	400 x 90 x 95	40	KB 2341	KB 2342	KB 2343	KB 2344	205,-	7	50	KB 2309	33,-
6	400 x 120 x 95	30	KB 2351	KB 2352	KB 2353	KB 2354	172,-	4	50	KB 2319	29,-
7	400 x 180 x 95	20	KB 2361	KB 2362	KB 2363	KB 2364	133,-	4	25	KB 2329	23,-
8	400 x 240 x 95	15	KB 2371	KB 2372	KB 2373	KB 2374	116,-	4	25	KB 2339	29,-
9	400 x 240 x 150	10	KB 2381	KB 2382	KB 2383	KB 2384	116,-	3	10	KB 2389	16,-
10	500 x 90 x 95	40	KB 2391	KB 2392	KB 2393	KB 2394	237,-	9	50	KB 2309	33,-
11	500 x 120 x 95	30	KB 2401	KB 2402	KB 2403	KB 2404	199,-	6	50	KB 2319	29,-
12	500 x 180 x 95	20	KB 2411	KB 2412	KB 2413	KB 2414	158,-	6	25	KB 2329	23,-
13	500 x 240 x 95	15	KB 2421	KB 2422	KB 2423	KB 2424	149,-	6	25	KB 2339	29,-
14	500 x 180 x 110	20	KB 2431	KB 2432	KB 2433	KB 2434	173,-	6	25	KB 2439	37,-
15	500 x 240 x 150	10	KB 2441	KB 2442	KB 2443	KB 2444	133,-	3	10	KB 2389	16,-
16	600 x 120 x 95	30	KB 2451	KB 2452	KB 2453	KB 2454	248,-	7	50	KB 2319	29,-
17	600 x 240 x 95	15	KB 2461	KB 2462	KB 2463	KB 2464	176,-	7	25	KB 2339	29,-
18	600 x 240 x 150	10	KB 2471	KB 2472	KB 2473	KB 2474	162,-	4	10	KB 2389	16,-

Steckregale mit Regalkästen

Ordnung für leichtes Handling

Steckregal mit Regalkästen

- **Problemloser Aufbau** durch bewährtes Schraub- und Stecksystem
- Böden im Raster von 50 mm **höhenverstellbar**
- **Regalständer RAL 7035 lichtgrau**
- **Fachbodenbelastung 150 kg**
- **Feldlast max. 1500 kg**
- **Regalbreite 1000 mm** bei gleichmäßig verteilter Last

Bei der individuellen Kastenzusammenstellung sind wir Ihnen gerne behilflich

Regalkastenmaße, Kastenfarbe und Querteiler siehe linke Katalogseite

Etiketten und Auszugssperren inklusive

Farbkombinationen auf Anfrage

19



20

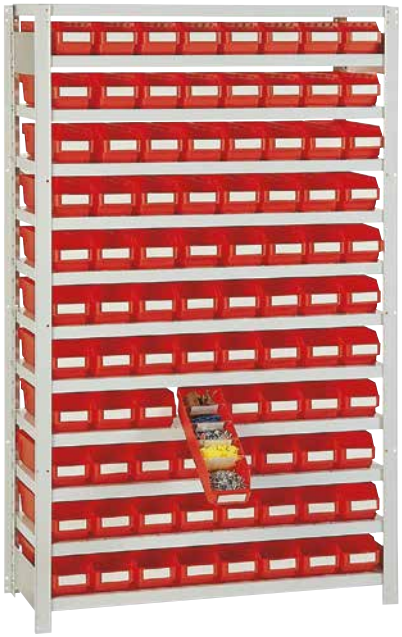

21



Regalhöhe 1790 mm										
Regalbreite x Tiefe mm	1000 x 300				1000 x 400				1000 x 500	
Ausführung	Grund	Anbau	Grund	Anbau	Grund	Anbau	Grund	Anbau	Grund	Anbau
Fachbodenanzahl	12	12	12	12	12	12	9	9	12	12
Kästenanzahl	88 x 2	88 x 2	44 x 4	44 x 4	88 x 6	88 x 6	32 x 9	32 x 9	44 x 13	44 x 13
Kastenfarbe/Abb.			19		20		21			
grün	KB 2501	KB 2511	KB 2521	KB 2531	KB 2541	KB 2551	KB 2561	KB 2571	KB 2581	KB 2591
blau	KB 2502	KB 2512	KB 2522	KB 2532	KB 2542	KB 2552	KB 2562	KB 2572	KB 2582	KB 2592
rot	KB 2503	KB 2513	KB 2523	KB 2533	KB 2543	KB 2553	KB 2563	KB 2573	KB 2583	KB 2593
gelb	KB 2504	KB 2514	KB 2524	KB 2534	KB 2544	KB 2554	KB 2564	KB 2574	KB 2584	KB 2594
€	899,-	835,-	740,-	674,-	1092,-	1028,-	811,-	723,-	1028,-	965,-

Regalhöhe 2100 mm										
Regalbreite x Tiefe mm	1000 x 300				1000 x 400				1000 x 500	
Ausführung	Grund	Anbau	Grund	Anbau	Grund	Anbau	Grund	Anbau	Grund	Anbau
Fachbodenanzahl	14	14	14	14	14	14	11	11	14	14
Kästenanzahl	104 x 2	104 x 2	52 x 4	52 x 4	104 x 6	104 x 6	40 x 9	40 x 9	52 x 13	52 x 13
Kastenfarbe										
grün	KB 2601	KB 2611	KB 2621	KB 2631	KB 2641	KB 2651	KB 2661	KB 2671	KB 2681	KB 2691
blau	KB 2602	KB 2612	KB 2622	KB 2632	KB 2642	KB 2652	KB 2662	KB 2672	KB 2682	KB 2692
rot	KB 2603	KB 2613	KB 2623	KB 2633	KB 2643	KB 2653	KB 2663	KB 2673	KB 2683	KB 2693
gelb	KB 2604	KB 2614	KB 2624	KB 2634	KB 2644	KB 2654	KB 2664	KB 2674	KB 2684	KB 2694
€	1060,-	980,-	850,-	786,-	1269,-	1205,-	965,-	883,-	1205,-	1125,-
Fachboden extra	KB 2697				KB 2698				KB 2699	
€	22,90	22,90	22,90	22,90	25,50	25,50	25,50	25,50	30,40	30,40

Regalkästen

Unsere bewährten Regalkästen in neuer Darstellung

3 Jahre Garantie

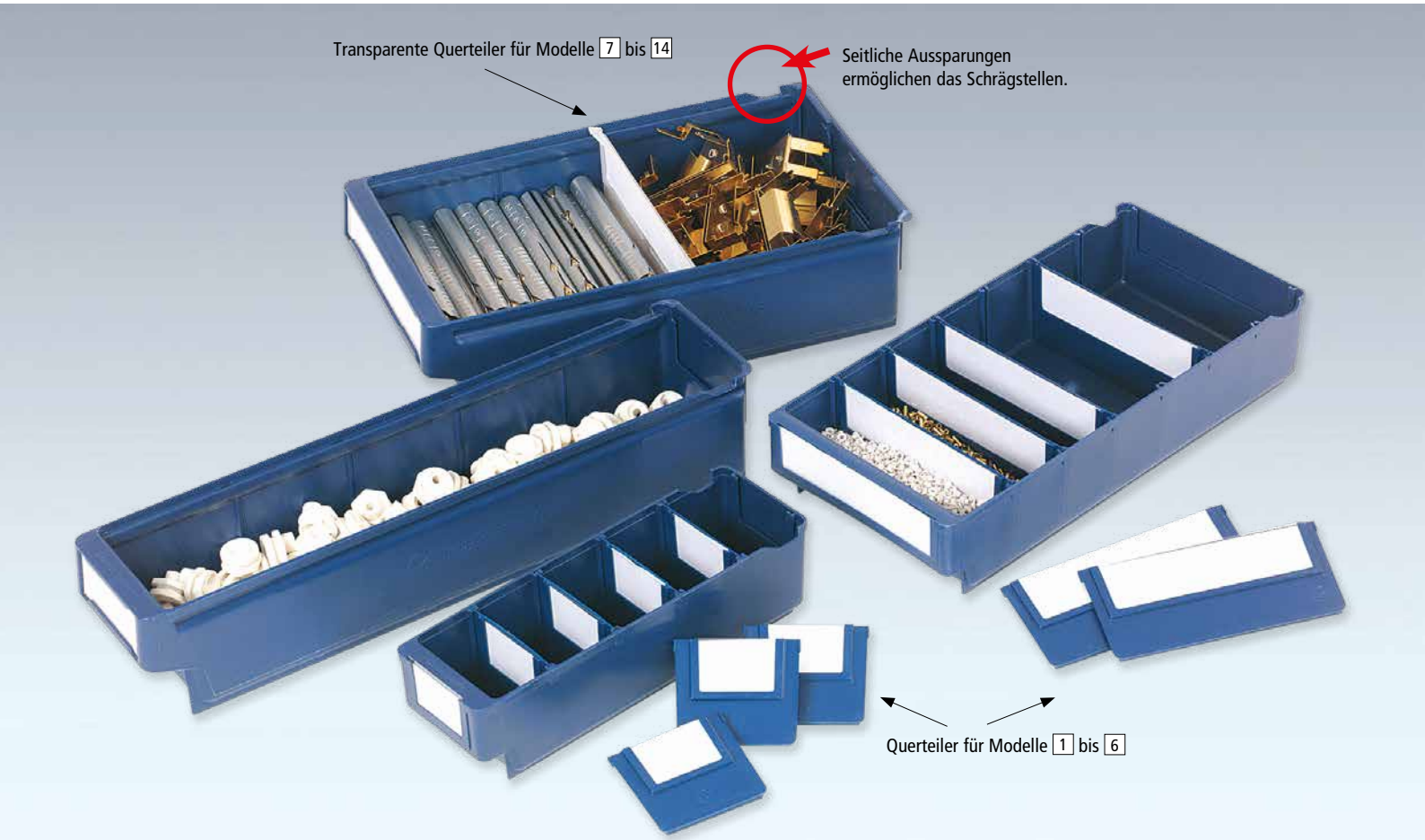

Regalkästen aus Polypropylen

- 14 Größen lieferbar
- Für effiziente und raumsparende Kleinteilelagerung
- Stapelbar bei gleicher Kastenbreite
- Querteiler aus blauem Polypropylen bei 80 mm hohen Kästen
- Querteiler aus transparentem Polypropylen bei 100 mm hohen Kästen
- Alle Ecken abgerundet. Die Querteiler werden seitlich und im Boden arretiert und sind einzeln etikettierbar
- Kästen mit großer Griffmulde für bequemes Handling
- Seitliche Aussparungen ermöglichen das Schrägstellen und arretieren am Fachboden vom Regal
- Selbstklebe-Etiketten auf Bögen mit Traktorrand für Textverarbeitung Verpackungseinheit 100 Stück

Artikel	Regalkästen				Querteiler				Etiketten/VE 100 Stück	
	L x B x H mm	VE/ Stück	Kastenfarbe blau	€/VE		Stück/Kasten max.	VE Stück	€/VE		€/VE
1	300 x 94 x 80	40	TP 0852	176,-	KB 5291	5	60	57,-	TP 5295	27,-
2	300 x 188 x 80	20	KB 5221	166,-	TP 5292	5	60	73,-	KB 5296	41,-
3	400 x 94 x 80	40	TP 0854	216,-	KB 5291	7	60	57,-	TP 5295	27,-
4	400 x 188 x 80	20	KB 5222	146,-	TP 5292	7	60	73,-	KB 5296	41,-
5	500 x 94 x 80	40	KB 5213	265,-	KB 5291	9	60	57,-	TP 5295	27,-
6	500 x 188 x 80	20	TP 5223	151,-	TP 5292	9	60	73,-	KB 5296	41,-
7	300 x 115 x 100	32	KB 5614	188,-	KB 5691	2	60	93,-	KB 5695	33,-
8	300 x 230 x 100	16	KB 5625	127,-	KB 5692	2	60	137,-	KB 5696	35,-
9	400 x 115 x 100	24	TP 5611	160,-	KB 5691	3	60	93,-	KB 5695	33,-
10	400 x 230 x 100	12	KB 5621	111,-	KB 5692	3	60	137,-	KB 5696	35,-
11	500 x 115 x 100	20	TP 5612	151,-	KB 5691	4	60	93,-	KB 5695	33,-
12	500 x 230 x 100	9	TP 5622	94,-	KB 5692	4	60	137,-	KB 5696	35,-
13	600 x 115 x 100	16	KB 5613	135,-	KB 5691	5	60	93,-	KB 5695	33,-
14	600 x 230 x 100	8	TP 5623	224,-	KB 5692	5	60	137,-	KB 5696	35,-

Fachbodensteckregal PLANAFIX

mit Regalkästen

KRIEG Fachboden-Steckregal PREMIUM mit 13 Fachböden

- Problemloser Aufbau durch bewährtes Stecksystem
- Rahmen verschweißt und in 10 Farben pulverbeschichtet lieferbar, preisgleich
- Fachbodenbelastung 100 kg
- Böden im Raster von 50 mm höhenverstellbar
- Fachböden verzinkt oder gegen Mehrpreis in 10 Farben pulverbeschichtet lieferbar, preisgleich



10 Farben preisgleich

Bitte jede Bestell-Nr. mit Farb-Nr. ergänzen.

- KRIEG graugrün HF 0001
- resedagrün RAL 6011
- lichtgrau RAL 7035
- lichtblau RAL 5012
- rubinrot RAL 3003
- wasserblau RAL 5021
- anthrazit RAL 7016
- rotorange RAL 2001
- brillantblau RAL 5007
- alusilber ähnlich RAL 9006

Made in Germany by KRIEG — **10** Jahre Garantie

Etiketten gleich mitbestellen Seite 670

Regalkastenmaße und Querteiler Seite 668

Modell													
Regalmaße HxB mm		2000x1030		2000x1030		2000x1030		2000x1030		2000x1030		2000x1030	
Regalausführung		Grund	Anbau	Grund	Anbau	Grund	Anbau	Grund	Anbau	Grund	Anbau	Grund	Anbau
Regaltiefe	Kasten	96x [7]	96x [7]	48x [8]	48x [8]	32x [7]	32x [7]	64x [7]	64x [7]	–	–	–	–
300 mm						32x [8]	32x [8]	16x [8]	16x [8]	–	–	–	–
		TPK1901	TPK1951	TPK0772	TPK1952	TPK1903	TPK1953	TPK1904	TPK1954	–	–	–	–
€		832,-	776,-	607,-	553,-	685,-	628,-	757,-	701,-	–	–	–	–
Regaltiefe	Kasten	96x [9]	96x [9]	48x [10]	48x [10]	–	–	–	–	48x [9]	48x [9]	–	–
400 mm						–	–	–	–	24x [10]	24x [10]	–	–
		TPK1911	TPK1961	RPK1912	RPK1962	–	–	–	–	TPK1915	TPK1965	–	–
€		840,-	781,-	736,-	677,-	–	–	–	–	788,-	730,-	–	–
Regaltiefe	Kasten	96x [13]	96x [13]	48x [14]	48x [14]	32x [13]	32x [13]	64x [13]	64x [13]	48x [13]	48x [13]	32x [13]	48x [13]
600 mm						32x [14]	32x [14]	16x [14]	16x [14]	24x [14]	24x [14]	40x [14]	40x [14]
		TPK1931	TPK1981	TPK1932	TPK1982	TPK1933	TPK1983	TPK1934	TPK1984	TPK1935	TPK1985	TPK1936	TPK1986
€		1233,-	1171,-	896,-	834,-	1008,-	947,-	1120,-	1060,-	1064,-	1004,-	1008,-	947,-

Kleinteilmagazine

schaffen Ordnung und Übersicht bei Kleinteilen

Magazinständer unbestückt, grau pulverbeschichtet, mit Aluminium Streben. Elegantes Design. Modell B fahrbar, 4 Lenkrollen Ø100 mm, 2 Lenkrollen mit Stopp.

Produkt-Info:
Gehäuse anthrazitgrau aus Polypropylen. Etagenböden aus verzinktem Stahlblech, Schubladen aus glasklarem Polystyrol. Etiketten im Lieferumfang enthalten.

Lieferbar: In 2 Höhen und immer mit gleicher Grundfläche.

A

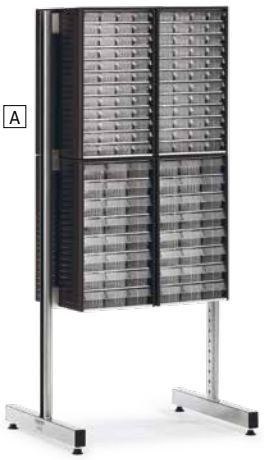

B



Drehsockel unbestückt:
passend für je 2 Magazine mit Höhe 290 oder 550 mm.



Drehsockel,
grau pulverbeschichtetes Stahlgestell mit 3 Aluminium-Streben für Kleinteilmagazine
Grundfläche BxT 360x310 mm
KB 0010 **€**/113,-

Modell		A	B
Ausführung		**zweiseitig**	**zweiseitig/fahrbar**
Max.Magazinanzahl		**8 x Modell** 8 - 14	**8x Modell** 8 - 14
Ständermaß HxBxT	**mm**	**1585x760x600**	**1700x760x600**
Tragkraft	**kg**	**ca. 100**	**ca. 150**
		KB 0301	KB 0302
	€	594,-	447,-

Gehäuse Maße
HxBxT 290x310x180 mm



Modell		1	2	3	4	5	6	7
Schubladenanzahl		30	24	12	12	4	6	16
Schubladenmaße Außen HxBxT	**mm**	37x55x175	37x69x175	37x138x175	59x92x175	59x277x175	81x138x175	12 x Modell 1 3 x Modell 4 1 x Modell 5
		TP 2101	TP 2102	TP 2103	KB 2104	KB 2105	KB 2106	TP 2107
	€	44,-	48,-	48,-	46,-	46,-	46,-	46,-

Gehäuse Maße
HxBxT 550x310x180 mm



Modell		8	9	10	11	12	13	14
Schubladenanzahl		60	48	24	24	8	12	32
Schubladenmaße Außen HxBxT	**mm**	37x55x175	37x69x175	37x138x175	59x92x175	59x277x175	81x138x175	24 x Modell 9 6 x Modell 11 2 x Modell 12
		KB 2111	TP 5261	KB 2113	KB 2114	KB 2115	KB 2116	KB 2117
	€	90,-	79,-	90,-	80,-	80,-	80,-	90,-
Zubehör								
Querteiler für Höhen 290/550	**mm**	TP 2121	TP 2122	KB 2123	KB 2124	KB 2125	TP 2126	-
Verpackungseinheit = 10 Stck.	**€**/VE	3,30	3,30	4,50	4,70	12,40	6,80	
Längsteiler für Höhen 290/550	**mm**	KB 2131	TP 2132	TP 2133	KB 2134	KB 2135	TP 0803	-
Verpackungseinheit = 10 Stck.	**€**/VE	5,60	4,70	4,70	6,80	6,80	7,90	

Lagersystem
für die individuelle Zusammenstellung

Ein Lagersystem für Übersicht im Kleinteilebereich

Unsere Meistverkauften Wandkombis. Rückwandblech zum Aufdübeln

Produkt-Info:

Gehäuse aus schlagfestem Polystyrol. Boxen aus Polypropylen. Optimal für fast staubfreie Lagerung.

Individuelle Zusammenstellung unter 6 verschiedenen Modulen s. Tabelle. Stapelbar.

Gehäusefarbe: Elfenbein
Rollwagen für Montagearbeitsplätze: Beidseitig bestückbar s. Tabelle
2 Lenk-, 2 Bockrollen,
Lenkrollen mit Stopp
1 Schiebegriff.

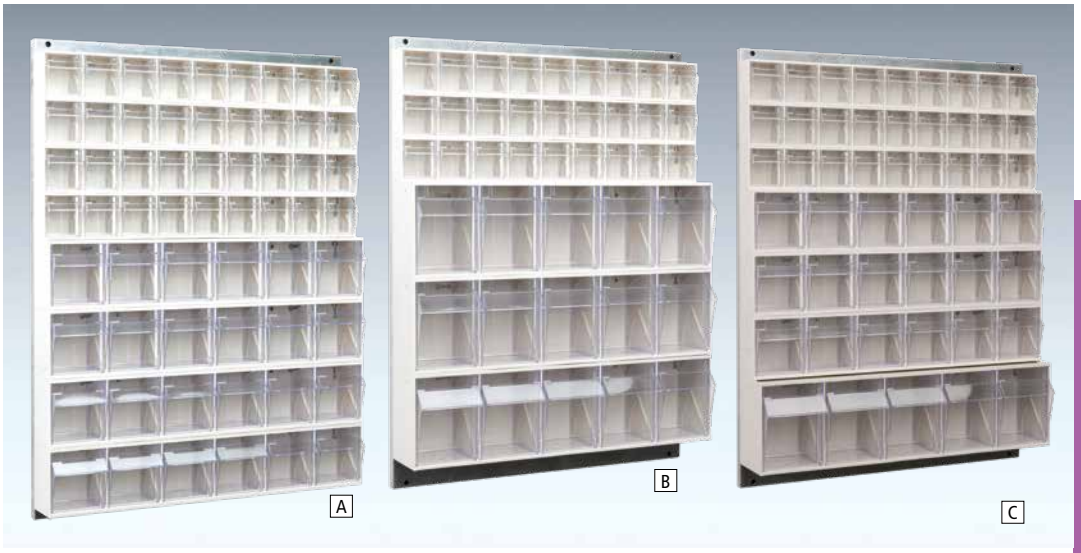

Modul 1		
Gehäuse BxHxT mm		**601x77x65**
Anzahl Kästen Stck.		**9**
Volumen Liter Kasten		**0,104**
VE/Stck.		**4**
KB 2204	€	57,-



Modul 2		
Gehäuse BxHxT mm		**601x112x94**
Anzahl Kästen Stck.		**6**
Volumen Liter Kasten		**0,375**
VE/Stck.		**4**
KB 2205	€	65,-



Modul 3		
Gehäuse BxHxT mm		**601x163x136**
Anzahl Kästen Stck.		**5**
Volumen Liter Kasten		**1,05**
VE/Stck.		**4**
KB 2206	€	98,-



Modul 4		
Gehäuse BxHxT		**601x206x172**
Anzahl Kästen Stck.		**4**
Volumen Liter Kasten		**2,2**
VE/Stck.		**4**
KB 2207	€	129,-



Modul 5		
Gehäuse BxHxT		**601x238x198**
Anzahl Kästen Stck.		**3**
Volumen Liter Kasten		**4,23**
VE/Stck.		**4**
KB 2208	€	169,-



Modul 6		
Gehäuse BxHxT		**601x353x311**
Anzahl Kästen Stck.		**2**
Volumen Liter Kasten		**14,2**
VE/Stck.		**4**
KB 2209	€	406,-



Wandkombi	A	B	C
Außenmaß BxHxT mm	**601x800x105**	**601x800x146**	**601x800x146**
Bestückung Module	**4 x** 2 **4 x** 1	**3 x** 3 **3 x** 1	**1 x** 3 **3 x** 2 **3 x** 1
	KB 0390	KB 0391	KB 0392
€	240,-	234,-	234,-

Montage-Rollwagen mit Modulen



Montage-Rollwagen	D	E	F
Außenmaß BxHxT mm	**700x1400x500**	**700x1400x500**	**700x1400x500**
Bestückung Module	**2 x** 6 **2 x** 5 **6 x** 3 **2 x** 2	**4 x** 5 **2 x** 4 **2 x** 3 **6 x** 2	**2 x** 5 **4 x** 4 **4 x** 3 **4 x** 2
	KB 0393	KB 0394	KB 0395
€	1118,-	1058,-	1062,-

Aluminium-Universalboxen

„Die Wirtschaftlichen"



Aluminium-Boxen mit der kompakten Bauweise

Produkt-Info:
Deckel mit Edelstahlscharnieren und umlaufend eingeschäumter Dichtung.
Rand-, Deckel- und Bodenprofilrahmen aus Vollprofilen.

Deckel tiefgezogen ohne Stapelecken. Formstabilität durch zusätzliche Ecksicken Klappverschlüsse mit Steckschlössern. Sicherung durch Plomben oder Vorhängeschloss (max. Bügelstärke 6 mm) möglich. Hoch belastbare Federfallgriffe.


Ecksicke


Glatter Deckel ohne Stapelecken


Klappverschluss

Größe	Außenmaß LxBxH mm	Innenmaß LxBxH mm	Inhalt Liter	Eigen-gewicht kg		€/St.	Passender Würfelschaum	€/St.
1	500x340x200	450x290x180	24	3,1	SS 0600	148,-	SS 0633	60,-
2	600x400x240	550x350x220	42	4	SS 0601	166,-	SS 0633	60,-
3	600x400x330	550x350x310	60	4,5	TP 0685	206,-	SS 0634	123,-
4	800x400x330	750x350x310	81	5,5	SS 0603	307,-	SS 0635	81,-
5	900x500x370	850x450x350	135	6,9	SS 0604	416,-	-	-

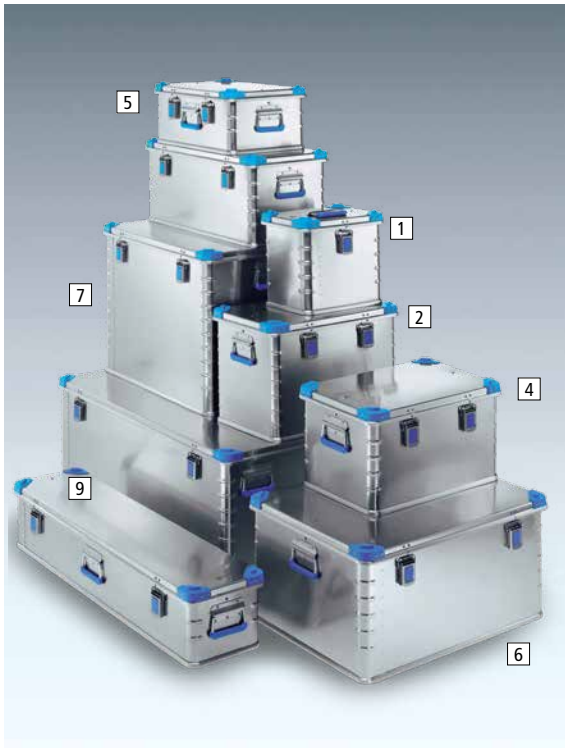

Universalboxen „Die Stabilen"

Produkt-Info:
Sehr stabile und leichte Ausführung. Deckeldichtung gegen Staub und **Spritzwasser.** 2 Deckelhaltegurte. Sicherung durch Plomben oder Vorhängeschloss (max. Bügelstärke 6 mm) möglich. Handgriffe bis 50 kg belastbar. Beschlagteile aus Edelstahl. Alle Modelle sind dank verstärkten Ecken stapelbar.

Bitte beachten:
Größe 1 = 1 Griff am Deckel
Größe 8 = 2 Griffe je Stirnseite
Größe 2 u. 9 = 1 Griff Längsseite, 2 Griffe je Stirnseite

Größe	Außenmaß LxBxH mm	Innenmaß LxBxH mm	Inhalt Liter	Eigen-gewicht kg		€/St.	Passender Würfelschaum	€/St.
1	400x300x340	350x250x310	27	3	SS 0621	171,-	-	-
2	600x400x250	550x350x220	42	4,7	SS 0622	216,-	SS 0633	60,-
3	600x400x340	550x350x310	60	4,9	SS 0623	227,-	SS 0635	81,-
4	600x400x410	550x350x380	73	5,2	SS 0624	234,-	SS 0635	81,-
5	800x400x340	750x350x310	81	6,1	SS 0625	317,-	SS 0636	104,-
6	800x600x410	750x550x380	157	7,5	SS 0626	369,-	SS 0637	148,-
7	800x600x610	750x550x580	239	8,9	SS 0627	420,-	SS 0637	148,-
8	1200x800x510	1150x750x480	414	13	SS 0628	645,-	-	-
9	1200x300x250	1150x250x220	63	6,3	SS 0629	369,-	SS 0638	146,-


Kleinteilkasten, mit 21 steckbaren Teilen aus PP, zum Selbsteinbau. Größe 2-5
Maße LxBxH 430x330x60 mm
SS 0631 / 45,- **€**

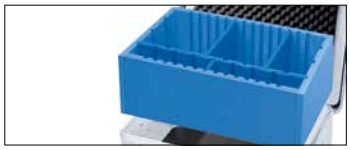
Trennwandset, hochwertiger Schaumstoff individuell einsetzbar.
Größe LxBxH 550x350x190 mm
SS 0632 / 99,- **€**

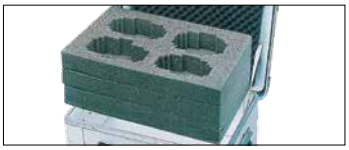
Würfelschaum
Für empfindliche Geräte
Formanpassung ohne Werkzeug

Würfelschaum Innenmaß L x B x H mm		€/St.
550 x 350 x 220	SS 0633	60,-
750 x 550 x 220	SS 0634	123,-
550 x 350 x 380	SS 0635	81,-
750 x 350 x 310	SS 0636	104,-
750 x 550 x 380	SS 0637	148,-
1150 x 250 x 220	SS 0638	146,-

Mobil-Universalboxen

mit integrierten Spezialrollen und Teleskopgriff

Produkt-Info:
Robuste, mobile Aluminiumbox. Mobilität durch integrierte Rollen und Ausziehgriff (Größe 1 - 5) bzw. zweiten Federfallgriff an der Stirnseiten. (Größe 6)

Stapelbar durch Kunststoffstapelecken.

Belastbarkeit:
25 kg - Größe 1 - 2
35 kg - Größe 3 - 5
50 kg - Größe 6

Sicherung durch Plomben oder Vorhängeschloss (max. Bügelstärke 6 mm) möglich. Verschlüsse mit Steckschlössern. Stabile Deckelhaltegurte.



Größe	Boxen Außenmaß LxBxH mm	Innenmaß LxBxH mm	Inhalt Liter	Eigengewicht kg		€/St.
1	550x400x233	516x350x159	28	6,3	SS 0701	406,-
2	600x400x385	550x350x310	60	7,3	SS 0702	431,-
3	800x400x455	750x350x380	99	9	SS 0703	579,-
4	800x500x385	750x450x310	105	9,5	SS 0704	627,-
5	800x685x485	750x635x410	195	12	SS 0705	716,-
6	960x400x455	910x350x380	120	9,5	SS 0706	593,-

Innentasche Anzahl Querteiler		€/St.	Deckeltasche 260x150x40 mm	€/St.	420x260x40 mm	€/St.
4	SS 0020	69,-	SS 0026	53,-	-	-
4	SS 0021	82,-	SS 0026	53,-	SS 0027	75,-
6	SS 0022	95,-	SS 0026	53,-	SS 0027	75,-
6	SS 0023	94,-	SS 0026	53,-	SS 0027	75,-
6	SS 0024	107,-	SS 0026	53,-	SS 0027	75,-
6	SS 0025	97,-	SS 0026	53,-	SS 0027	75,-

Rollen-Set Ø 125 mm





Werkzeuglose Montage auf Knopfdruck. Jederzeit nachrüstbar.
Inkl. Aufbewahrungstasche

SS 0707 €/75,-Stck.

Offroad Rollen-Set Ø 220 mm





Luftbereifung für unebenes Gelände und Treppenstufen. Räder und Stützfüße jederzeit Nachrüstbar.

Passend für Boxen-Größe		€/St.
2 3 6	SS 0708	183,-
4	SS 0709	183,-
5	SS 0710	183,-

Innentasche mit Querteiler und Deckeltasche



Herausnehmbar, mit Tragegriff. Robust, wasserabweisend aus Polyester. Komplett verschließbar durch Reisverschluss.

Leichtes Be- und Entladen, seitliche Aussteifungen. Herausnehmbar, ausgestattet mit Tragegriffen. Querteiler durch Klettverbindung beliebig einteilbar.

Deckeltasche ideal für Tablet-PSs, Kabel, Kleinteile. Tasche leicht entnehmbar.

Sichtlagerkästen aus Stahlblech

Robust und vielseitig einsetzbar in pulverbeschichteter oder feuerverzinkter Ausführung



Sichtlagerkästen aus Stahlblech für den vielseitigen robusten Einsatz

Produkt-Info:
Stahlblech pulverbeschichtet oder feuerverzinkt. Hohe Belastbarkeit bei guter Qualität. Leichte und sichere Stapelfähigkeit. Oberer Rand mit verstärkter Sicke für die Behältertypen 5 – 9.
Temperaturbeständig von – 30° bis + 120° C. (gilt nicht für offenes Feuer).

Optimale Reinigung der Behälter durch glatte Wände. Mit integriertem Etikettenrahmen.

Lieferbar in 6 Größen s. Tabelle
5 Farben grün , blau, rot, gelb, grau oder feuerverzinkt.

Ab Typ 4 – 9 mit vernietetem Tragstab und an der Rückseite mit Fallgriff.

Rollenbahn geeignet:
Rollentragbreite = Kastenbreite.
Laufruhig auf Röllchen- und Rollenbahnen siehe Seite 824. für alle Behälter dieser Seite.

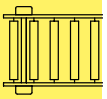

Weitere Größen auf Anfrage lieferbar

3 Jahre Garantie

Größe	Außenmaße LxBxH mm	Inhalt Liter ca.	Traglast kg	grün	blau	rot	gelb	grau	€/St.	verzinkt	€/St.
4	350/300x200x200	10	25	TP 0302	TP 0306	TP 0309	TP 0312	TP 0313	auf Anfrage	TP 0092	auf Anfrage
5	500/450x300x145	16	30	SS 0151	SS 0152	SS 0153	SS 0154	SS 0155	auf Anfrage	TP 0113	auf Anfrage
6	500/450x300x200	23	35	TP 0329	TP 0332	TP 0336	TP 0340	TP 0342	auf Anfrage	TP 0107	auf Anfrage
7	520/450x300x300	37	40	SS 0171	SS 0172	SS 0173	SS 0174	SS 0175	auf Anfrage	TP 0110	auf Anfrage
8	520/450x450x300	55	45	SS 0181	SS 0182	SS 0183	SS 0184	TP 0376	auf Anfrage	SS 0016	auf Anfrage
9	700/630x450x300	74	50	SS 0191	SS 0192	SS 0193	SS 0194	SS 0195	auf Anfrage	TP 0112	auf Anfrage

Zubehör

1 **Längsteiler** bestehen aus verzinktem Stahlblech. Pro Kasten = 2 Schlitzleisten und 1 Zwischenblech.
2 **Staubdeckel** aus verzinktem Stahlblech



Längsteiler

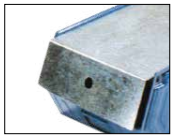

Staubdeckel

Größe	LxBxH mm	1 Längsteiler Wandhöhe mm	€/St.	2 Staubdeckel	€/St.	3 Etiketten weiß 1 VE=100 Stck.	€	4 Schutzfolie 1 VE=100 Stck.	€
1	160/140x 95x 75	-	-	-	-	SS 0222	auf Anfrage	SS 0227	auf Anfrage
2	230/200x140x130	-	-	SS 0212	auf Anfrage	SS 0222	auf Anfrage	SS 0227	auf Anfrage
3	350/300x200x145	SS 0098	auf Anfrage	SS 0218	auf Anfrage	SS 0223	auf Anfrage	SS 0228	auf Anfrage
4	350/300x200x200	SS 0093	auf Anfrage	SS 0213	auf Anfrage	SS 0223	auf Anfrage	SS 0228	auf Anfrage
5	500/450x300x145	SS 0099	auf Anfrage	SS 0219	auf Anfrage	SS 0223	auf Anfrage	SS 0228	auf Anfrage
6	500/450x300x200	SS 0094	auf Anfrage	SS 0214	auf Anfrage	SS 0223	auf Anfrage	SS 0228	auf Anfrage
7	520/450x300x300	SS 0095	auf Anfrage	SS 0215	auf Anfrage	SS 0225	auf Anfrage	SS 0229	auf Anfrage
8	520/450x450x300	SS 0096	auf Anfrage	SS 0216	auf Anfrage	SS 0225	auf Anfrage	SS 0229	auf Anfrage
9	700/630x450x300	SS 0097	auf Anfrage	SS 0217	auf Anfrage	SS 0226	auf Anfrage	SS 0229	auf Anfrage

Stapelkästen aus Stahlblech

pulverbeschichtet oder feuerverzinkt, geschlossene oder gelochte Ausführung

Für den vielseitigen Einsatz

Produkt-Info:
Stahlblech pulverbeschichtet oder feuerverzinkt. Sehr stabil für den Einsatz in der Metallverarbeitung. **Hohe Stapelbelastung von bis zu 3.000 kg.** Leichte und sichere Stapelfähigkeit. Oberer Rand ist umgelegt und durch eine umlaufende nach innen gedrückte Sicke verstärkt. **Je Stirnseite 1 Fallgriff für leichteres Handling.**

Temperaturbeständig von – 30° bis + 120° C. (gilt nicht für offenes Feuer).
Optimale Reinigung der Behälter durch glatte Wände.

1 **Stapelkästen geschlossen**
Lieferbar in 6 Größen s. Tabelle
In 5 Farben grün , blau, rot, gelb, grau oder feuerverzinkt.
Kompatibel mit Sicht-Lagerkästen unter Beachtung der Größen.

2 **Stapelkästen gelocht**
Lieferbar in 4 Größen s. Tabelle
Feuerverzinkt 3 verschienen Lochbilder.
Für Krangeschirr geeignet .
Edelstahlausführung auf Anfrage.

Magnetische Kennzeichnungstaschen finden Sie auf Seite 653
Weitere Größen auf Anfrage lieferbar



1 **Stapelkästen geschlossen, pulverbeschichtet oder feuerverzinkt.**

Größe	Außenmaße LxBxH mm	Inhalt Liter ca.	Traglast kg	grün	blau	rot	gelb	grau	€/St.	verzinkt	€/St.
3	350x200x200	14	30	TP 0600	TP 0601	TP 0602	TP 0603	TP 0604	auf Anfrage	TP 0176	auf Anfrage
4	450x300x120	16	35	TP 0590	TP 0592	TP 0594	TP 0596	TP 0597	auf Anfrage	TP 0178	auf Anfrage
5	450x300x200	26	40	TP 0579	TP 0580	TP 0582	TP 0585	TP 0587	auf Anfrage	SS 0079	auf Anfrage
6	450x300x300	39	45	SS 0331	SS 0332	SS 0333	SS 0334	SS 0335	auf Anfrage	TP 0185	auf Anfrage
7	500x300x200	28	50	SS 0321	SS 0322	SS 0323	SS 0324	SS 0325	auf Anfrage	TP 0180	auf Anfrage
8	630x450x300	80	55	TP 0567	TP 0568	TP 0569	TP 0570	TP 0571	auf Anfrage	TP 0184	auf Anfrage

2 **Stapelkästen gelocht, feuerverzinkt.** Boden, Seitenwände bis zum Stapelrand, Stirnwände bis Griffhöhe.

Größe	LxBxH mm	Inhalt Liter ca.	Traglast kg	Lochbild 1 €		Lochbild 2 €		Lochbild 3 €	
4	450x300x200	26	40	SS 0441	auf Anfrage	SS 0442	auf Anfrage	SS 0443	auf Anfrage
5	500x300x200	28	50	SS 0431	auf Anfrage	SS 0432	auf Anfrage	SS 0433	auf Anfrage
6	600x400x300	70	52	TP 0624	auf Anfrage	TP 0625	auf Anfrage	TP 0626	auf Anfrage
7	630x450x300	80	55	TP 0621	auf Anfrage	TP 0622	auf Anfrage	TP 0623	auf Anfrage

Rollenbahn geeignet:
Rollentragbreite = Kastenbreite.
Laufruhig auf Röllchen- und Rollenbahnen siehe Seite 824. für alle Behälter dieser Seite.

Transport- und Stapelbehälter

Für den Einsatz in der Nahrungsmittelindustrie



Deckel
668x445 mm

Deckel
460x328 mm

Transport- und Stapelbehälter

der ideale Behälter für Lebensmittel

Produkt-Info:

Aus Polyethylen PE oder Polypropylen PP s. Tabelle. Deckel aus Polystyrol.

Hohe chemische und thermische Beständigkeit. Elastisch, bruchsicher, stoß- und schlagfest.

Glatte, abriebfeste Oberfläche. Lebensmittelbeständig.

Temperaturbeständig von – 20° bis + 80° C. Beständig gegen viele Säuren und Laugen.

Voll recyclingfähig
PE-HD = Polyäthylen hochverdichtet.

Größe	Außenmaß LxBxH mm	Innenmaß LxBxH mm		Inhalt Liter ca	Traglast/ Auflast kg	natur	€/St.	€/St. ab 11 St.	Deckel Farbe natur	€/St.
1	562x355x 64	502x308x 61	PP	9	9/250	KB 7401	12,60	11,90	-	-
2	445x345x 90	410x310x 87	PP	10	10/250	KB 7402	13,70	13,10	-	-
3	460x328x202	394x295x199	PE-HD	23	23/250	KB 7403	17,90	16,70	KB 7443	8,40
4	668x445x122	602x408x119	PE-HD	28	28/250	KB 7404	21,-	20,-	KB 7444	15,-
5	550x450x163	480x410x160	PE-HD	31	31/250	KB 7405	18,90	17,60	-	-
6	600x355x210	530x315x207	PE-HD	35	35/250	KB 7406	23,10	21,60	-	-
7	660x450x225	602x408x221	PE-HD	50	50/250	KB 7407	32,60	29,30	KB 7447	15,80
8	668x452x412	602x408x408	PP	96	96/250	KB 7408	41,-	37,50	KB 7457	15,80



Mit 4 Lenkrollen



Stülpdeckel



Kastenroller finden Sie auf Seite 764

Euronorm-Stapelbehälter in XXL Größe

Produkt-Info:

Sehr stabil durch aufwendige Außenrippung. **Polypropyleneigenschaften:** Umweltfreundlich, unzerbrechlich, formbeständig, völlig recyclebar. Beständig gegen Laugen, Säuren, Öle und Fette. (Bitte anfragen). Temperaturbeständig von – 20° bis + 80° C. Optimale Reinigung der geschlossenen Behälter durch glatte Wände.

Lieferbar in 4 Größen s. Tabelle
2 Ausführungen:
1 x ohne Rollen
1 x mit Vollgummi-Rollen, Behälterhöhe + 125 mm

Ohne Rollen Größe	Außenmaß LxBxH	Innenmaß LxBxH	Inhalt Liter	Traglast kg	Griffleisten	Durchfassgriff	€/St.	mit 4 Lenkrollen kugelgelagert	€/St.	Stülpdeckel anthrazit	€/St.
1	800x600x120	770x570x105	45	45	KB 0303	-	40,10	KB 0310	114,-	KB 0314	36,40
2	800x600x220	767x567x205	87	87	KB 0304	KB 0307	49,-	KB 0311	128,-	-	-
3	800x600x320	770x570x305	130	130	KB 0305	KB 0308	65,20	KB 0312	152,-	-	-
4	800x600x420	770x570x405	175	175	KB 0306	KB 0309	85,30	KB 0313	209,-	-	-

Euronorm-Transport-Stapelbehälter

aus Polypropylen / Polyethylen, Umweltfreundlich und völlig recyclebar



Für den vielseitigen Einsatz.

Produkt-Info:

Polypropyleneigenschaften:
Umweltfreundlich, unzerbrechlich, formbeständig, völlig recyclebar. Beständig gegen Laugen, Säuren, Öle und Fette. (Bitte anfragen).

Temperaturbeständig von – 20° bis + 80° C. Optimale Reinigung der geschlossenen Behälter durch glatte Wände.
Lebensmittel- und lichtecht.

Lieferbar in: 19 Größen s. Tabelle 4
Farben blau, rot, weiß, grau.
2 Ausführungen
Griffleiste, Durchfassgriffe

Deckel in 2 Ausführungen
1. Auflagedeckel
2. Schanierdeckel

Rollenbahn geeignet:
Rollentragbreite = Kastenbreite.
Laufruhig auf Röllchen- und Rollenbahnen siehe Seite 824 für alle Behälter dieser Seite.



Passende Kastenroller

finden Sie ab Seite 764

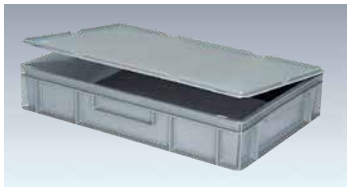

Behälter mit Griffleiste



Behälter mit Durchfassgriffen

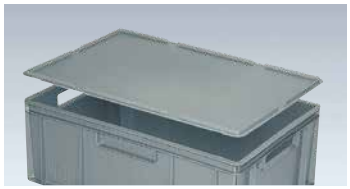

Auflagedeckel

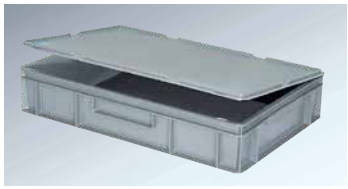

Scharnierdeckel

Größe	Außenmaß LxBxH mm	Innenmaß LxBxH mm	Material	Inhalt Liter ca.	Traglast max. kg	blau	rot	weiß	grau	€/St.	€/St. ab 11 St.
Behälter mit Griffleiste											
1	300x200x120	268x168x116	PP	5	5	-	-	-	KB 0315	12,30	11,20
2	300x200x170	262x163x166	PP	7	7	-	-	-	KB 0316	12,30	11,20
3	400x300x 55	355x255x 51	PP	5	4	-	-	-	KB 0317	11,30	9,90
4	400x300x120	367x269x116	PP	11	11	TP 0323	TP 0327	TP 0377	TP 0382	10,80	10,10
5	400x300x170	367x269x166	PP	16	16	KB 0323	KB 0324	KB 0325	KB 0326	15,90	14,80
6	400x300x220	367x269x216	PP	21	20	KB 0327	KB 0328	KB 0329	KB 0330	19,10	16,10
7	400x300x270	367x269x266	PE	26	26	KB 0331	KB 0332	KB 0333	KB 0334	20,-	18,50
8	400x300x320	367x268x316	PP	31	31	KB 0335	KB 0336	KB 0337	KB 0338	22,20	19,-
9	600x400x 50	567x367x 46	PP	9	9	-	-	KB 0339	KB 0340	16,50	16,-
10	600x400x 75	567x367x 71	PP	14	14	-	-	KB 0341	KB 0342	14,40	16,90
11	600x400x120	567x367x116	PE	23	17	KB 0343	KB 0344	KB 0345	KB 0346	22,20	17,80
12	600x400x175	566x366x172	PP	35	33	-	-	-	KB 0347	23,20	21,50
13	600x400x220	567x367x216	PE	43	43	KB 0348	KB 0349	KB 0350	KB 0351	27,50	25,50
14	600x400x320	567x367x316	PE	63	63	KB 0352	KB 0353	KB 0354	KB 0355	33,80	31,20
Behälter mit Durchfassgriffen											
15	400x300x270	367x269x266	PE	26	26	KB 0356	KB 0357	-	KB 0359	16,70	18,50
16	600x400x220	567x367x216	PE	43	43	KB 0360	KB 0361	KB 0362	KB 0363	26,10	25,50
17	600x400x320	567x367x316	PE	63	63	KB 0364	KB 0365	KB 0366	KB 0367	33,80	31,20
18	600x400x420	567x367x416	PE	83	83	KB 0368	KB 0369	KB 0370	KB 0371	47,-	43,10

Deckel		mm	blau	rot	weiß	grau	€/St.	€/St. ab 11 St.
1	Auflagedeckel	400x300	KB 0372	KB 0373	TP 0605	KB 0375	10,-	8,80
		600x400	KB 0376	KB 0377	KB 0378	KB 0379	19,10	17,30
2	Scharnierdeckel inkl. Schiebeverschlüsse	400x300	KB 0380	KB 0381	KB 0382	KB 0383	11,20	12,80
		600x400	KB 0384	KB 0385	KB 0386	KB 0387	18,-	15,70

Euronorm-Transport-Stapelbehälter aus Polypropylen

Umweltfreundlich und völlig recyclebar



3 Jahre Garantie

Euronorm-Transport-Stapelbehälter

aus Polypropylen für den vielseitigen Einsatz

Produkt-Info:

Polypropylen-Eigenschaften: Umweltfreundlich, unzerbrechlich, formbeständig, völlig recyclebar. Beständig gegen Laugen, Säuren, Öle und Fette.

Temperaturbeständig von -20° bis +90°C.

Optimale Reinigung der geschlossenen Behälter durch glatte Wände. Lebensmittel- und lichtecht. Rippenboden für höhere Stabilität.

Lieferbar in 18-21 Größen
5 Farben: blau, rot, gelb, grün, grau

3 Ausführungen:
1 Wände und Boden geschlossen
2 Wände durchbrochen, Boden geschlossen
3 Wände und Boden durchbrochen

Deckel in 2 Ausführungen:
1 Verchlussdeckel, fest geschlossen
2 Auflagedeckel, lose Auflage

Passende Kastenroller

finden Sie ab Seite 764

Rollenbahn geeignet:
Rollentragbreite = Kastenbreite.
Laufruhig auf Röllchen- und Rollenbahnen siehe Seite 824 für alle Behälter dieser Seite.

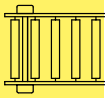

1 Wände und Boden geschlossen ab Höhe 210 mm mit Grifföffnung



Größe	Außenmaß LxBxH mm	Innenmaß LxBxH mm	Inhalt Liter ca.	Traglast/ Auflast max. kg	blau	rot	gelb	grün	grau	VE/St.	€
1	200x150x120	152x52x110	8,5	15/300	KB 9501	KB 9502	KB 9503	KB 9504	KB 9505	16	60,80
2	300x200x 75	255x157x 65	2,8	25/500	KB 8761	KB 8762	KB 8763	KB 8764	KB 8765	8	43,30
3	300x200x145	252x152x133	5,5	25/500	KB 8771	KB 8772	KB 8773	KB 8774	KB 8775	8	54,-
4	400x300x50	356x255x40	4,6	20/500	KB 9506	KB 9507	KB 9508	KB 9509	KB 9510	4	18,50
5	400x300x75	356x255x65	7	25/500	KB 9511	KB 9512	KB 9513	KB 9514	KB 9515	4	23,70
6	400x300x120	356x255x110	10	30/500	KB 8781	KB 8782	KB 8783	KB 8784	KB 8785	4	37,10
7	400x300x145	356x255x133	13	35/500	KB 8791	KB 8792	KB 8793	KB 8794	KB 8795	4	40,20
8	400x300x175	356x255x165	15	35/500	KB 8801	KB 8802	KB 8803	KB 8804	KB 8805	4	44,30
9	400x300x210	356x255x200	19	40/500	KB 8811	KB 8812	KB 8813	KB 8814	KB 8815	4	43,40
10	400x300x270	356x255x255	24	40/500	KB 8821	KB 8822	KB 8823	KB 8824	KB 8825	4	65,90
11	400x300x320	356x255x305	29	45/500	KB 8831	KB 8832	KB 8833	KB 8834	KB 8835	4	57,-
12	600x400x50	551x352x40	9,5	30/500	KB 9516	KB 9517	KB 9518	KB 9519	KB 9520	2	18,50
13	600x400x75	551x352x65	14,7	25/500	KB 9521	KB 9522	KB 9523	KB 9524	KB 9525	2	21,60
14	600x400x120	551x352x110	22	40/600	KB 8981	KB 8982	KB 8983	KB 8984	KB 8985	2	25,60
15	600x400x145	551x352x133	26	45/600	KB 8991	KB 8992	KB 8993	KB 8994	KB 8995	2	34,-
16	600x400x175	551x352x165	33	45/600	KB 9021	KB 9022	KB 9023	KB 9024	KB 9025	2	30,70
17	600x400x210	551x352x200	40	50/600	KB 9031	KB 9032	KB 9033	KB 9034	KB 9035	2	37,10
18	600x400x270	551x352x255	51	50/600	KB 9041	KB 9042	KB 9043	KB 9044	KB 9045	2	39,50
19	600x400x320	551x352x305	61	60/600	KB 9051	KB 9052	KB 9053	KB 9054	KB 9055	2	56,70
20	800x600x210	740x545x200	78	80/800	KB 9061	KB 9062	KB 9063	KB 9064	KB 9065	1	87,60
21	800x600x320	740x545x300	127	125/800	KB 3471	KB 3472	KB 3473	KB 3474	KB 3475	1	54,40

2 Wände durchbrochen, Boden geschlossen, ab Höhe 210 mm mit Grifföffnung

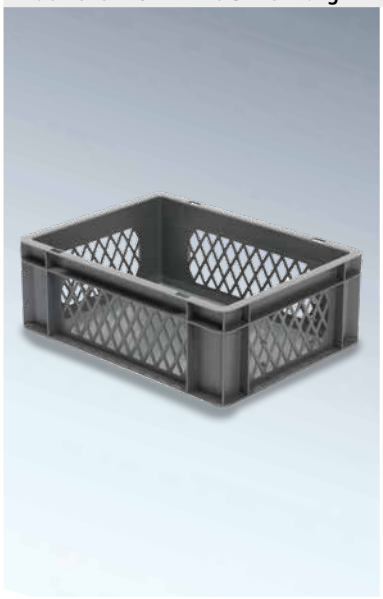

	Größe	Außenmaß LxBxH mm	Innenmaß LxBxH mm	Inhalt Liter ca.	Traglast/ Auflast max. kg	Farbauswahl blau	rot	gelb	grün	grau	VE	€
1		200x150x120	152x52x110	8,5	12,5/250	KB 0451	KB 0452	KB 0453	KB 0454	KB 0455	16	60,80
2		300x200x145	252x152x133	5,5	2/300	KB 8841	KB 8842	KB 8843	KB 8844	KB 8845	8	49,70
3		400x300x 50	356x255x 40	4,6	15/300	KB 0461	KB 0462	KB 0463	KB 0464	KB 0465	4	20,60
4		400x300x75	356x255x 65	7	17/300	KB 0471	KB 0472	KB 0473	KB 0474	KB 0475	4	20,60
5		400x300x120	356x255x110	10	20/300	KB 8851	KB 8852	KB 8853	KB 8854	KB 8855	4	28,80
6		400x300x145	356x255x133	13	25/300	KB 8861	KB 8862	KB 8863	KB 8864	KB 8865	4	36,10
7		400x300x175	356x255x165	15	25/300	KB 8871	KB 8872	KB 8873	KB 8874	KB 8875	4	37,10
8		400x300x210	356x255x200	19	30/300	TP 1970	TP 1971	TP 1972	TP 1973	TP 1974	4	32,-
9		400x300x270	356x255x255	24	30/300	KB 8891	KB 8892	KB 8893	KB 8894	KB 8895	4	40,20
10		400x300x320	356x255x305	29	35/300	KB 8901	KB 8902	KB 8903	KB 8904	KB 8905	4	51,50
11		600x400x 50	551x352x 40	9,5	20/300	KB 0481	KB 0482	KB 0483	KB 0484	KB 0485	2	17,50
12		600x400x 75	551x352x 65	14,7	17/300	KB 0491	KB 0492	KB 0493	KB 0494	KB 0495	2	19,60
13		600x400x120	551x352x110	22	30/400	KB 9071	KB 9072	KB 9073	KB 9074	KB 9075	2	20,70
14		600x400x145	551x352x133	26	35/400	KB 9081	KB 9082	KB 9083	KB 9084	KB 9085	2	28,80
15		600x400x165	551x352x165	33	35/400	KB 9091	KB 9092	KB 9093	KB 9094	KB 9095	2	28,80
16		600x400x210	551x352x200	40	40/400	KB 9111	KB 9112	KB 9113	KB 9114	KB 9115	2	28,40
17		600x400x270	551x352x255	51	40/400	KB 9121	KB 9122	KB 9123	KB 9124	KB 9125	2	33,-
18		600x400x320	551x352x305	61	50/400	KB 9131	KB 9132	KB 9133	KB 9134	KB 9135	2	40,40
19		800x600x210	740x545x200	78	70/600	KB 9141	KB 9142	KB 9143	KB 9144	KB 9145	2	83,40
20		800x600x320	740x545x300	127	110/600	KB 3571	KB 3572	KB 3573	KB 3574	KB 3575	2	51,50

2 Wände durchbrochen, Boden geschlossen, ab Höhe 210 mm mit Grifföffnung



	Größe	Außenmaß LxBxH mm	Innenmaß LxBxH mm	Inhalt Liter ca.	Traglast/ Auflast max. kg	Farbauswahl blau	rot	gelb	grün	grau	VE	€
1		200x150x120	152x 52x110	8,5	10/200	KB 0501	KB 0502	KB 0503	KB 0504	KB 0505	16	59,70
2		300x200x145	252x152x133	5,5	15/250	KB 8911	KB 8912	KB 8913	KB 8914	KB 8915	8	50,50
3		400x300x 50	356x352x 40	4,4	10/250	KB 0511	KB 0512	KB 0513	KB 0514	KB 0515	4	18,50
4		400x300x 75	356x352x 65	14,7	12/250	KB 0521	KB 0522	KB 0523	KB 0524	KB 0525	4	19,60
5		400x300x120	356x255x110	10	15/250	KB 8921	KB 8922	KB 8923	KB 8924	KB 8925	4	25,80
6		400x300x145	356x255x133	13	20/250	KB 8931	KB 8932	KB 8933	KB 8934	KB 8935	4	35,-
7		400x300x175	356x255x165	15	20/250	KB 8941	KB 8942	KB 8943	KB 8944	KB 8945	4	37,10
8		400x300x210	356x255x200	19	25/250	KB 8951	KB 8952	KB 8953	KB 8954	KB 8955	4	38,10
9		400x300x270	356x255x255	24	25/250	KB 8961	KB 8962	KB 8963	KB 8964	KB 8965	4	38,10
10		400x300x320	356x255x305	29	30/250	KB 8971	KB 8972	KB 8973	KB 8974	KB 8975	4	48,40
11		600x400x 50	551x352x 40	9,5	15/250	KB 0531	KB 0532	KB 0533	KB 0534	KB 0535	4	15,50
12		600x400x 75	551x352x 65	14,7	20/250	KB 0541	KB 0542	KB 0543	KB 0544	KB 0545	2	16,50
13		600x400x120	551x352x110	22	25/300	KB 9151	KB 9152	KB 9153	KB 9154	KB 9155	2	20,60
14		600x400x145	551x352x133	26	30/300	KB 9161	KB 9162	KB 9163	KB 9164	KB 9165	2	24,70
15		600x400x175	551x352x165	33	30/300	KB 9171	KB 9172	KB 9173	KB 9174	KB 9175	2	24,70
16		600x400x210	551x352x200	40	35/300	KB 9181	KB 9182	KB 9183	KB 9184	KB 9185	2	28,80
17		600x400x270	551x352x255	51	35/300	KB 9191	KB 9192	KB 9193	KB 9194	KB 9195	2	30,90
18		600x400x320	551x352x305	61	45/300	KB 9231	KB 9232	KB 9233	KB 9234	KB 9235	2	39,10





Einsatzkästen für Kastengröße 600x400 mm, Stapelbar und leicht zu entnehmen, angeschrägter Griffbereich.

Auflagedeckel Farbauswahl Behältergröße	1 VE = 4 St. (bei Größe 200x100 = VE 8 St.) blau	rot	gelb	grün	grau	schwarz	€
200x100 mm	KB 0551	KB 0552	KB 0553	KB 0554	KB 0555	KB 0556	14,40
300x200 mm	KB 0557	KB 0558	KB 0559	KB 0560	KB 0561	KB 0562	11,80
400x300 mm	KB 0201	KB 0202	KB 0206	KB 0203	KB 0204	KB 0205	22,70
600x400 mm	KB 0211	KB 0212	KB 0216	KB 0213	KB 0214	KB 0215	32,40

Verschlussdeckel Farbauswahl Behältergröße	VE	schwarz	€
200x100 mm	8	KB 9500	18,50
300x200 mm	4	KB 9096	10,40
400x300 mm	4	KB 9097	19,60
600x400 mm	4	KB 9098	40,20
800x600 mm	4	KB 9099	113,60

Für Kästen 600x400 mm	VE		€
			
273x173x80	8	KB 0546	29,90
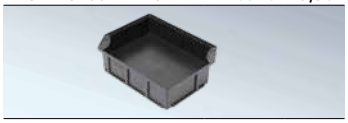			
346x273x80	4	KB 0547	23,70
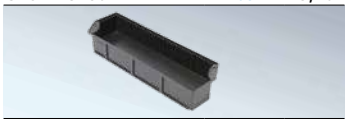			
546x173x80	4	KB 0548	24,70

Trennwände und Deckel auf Anfrage



Koffergriff
Für Behältergröße 400x600 mm.
Nicht nachträglich bestellbar.

KB 0527 93,70 € /St.



Etikettenklammer
aus Metall.
1 VE = 25 St.

KB 3300 2,10 € /St.



Etikettentaschen
DIN A6 ab Werk
Nicht nachträglich bestellbar.

KB 0528 20,60 € /St.

Schwerlast - Transport-Stapelbehälter in Euronorm aus Polypropylen

Lebensmittel- und lichtecht, hoch belastbar s. Tabelle

Für den vielseitigen Einsatz, in zwei Ausführungen
1 ohne Eingriffsöffnung
2 mit Eingriffsöffnung

Produkt-Info:

Polypropyleneigenschaften:

- Umweltfreundlich, unzerbrechlich, formbeständig, völlig recyclebar. Beständig gegen Laugen, Säuren, Öle und Fette. (Bitte anfragen)
- Temperaturbeständig von – 20° bis + 90° C
- Optimale Reinigung der geschlos senen Behälter durch glatte Wände.
- Lebensmittel- und lichtecht
- Rippenboden für höhere Stabilität

Lieferbar in: 14 Größen s. Tabelle
4 Farben blau, rot, grün, grau.

3 Ausführungen:
1 Wände und Boden geschlossen
2 Wände durchbrochen, Boden geschlossen
3 Wände und Boden geschlossen, mit Eingriffs-Öffnung

Rollenbahn geeignet:
Rollentragbreite = Kastenbreite.
Laufruhig auf Röllchen- und Rollenbahnen siehe Seite 824 für alle Behälter dieser Seite.

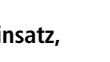



Passende Kastenroller

finden Sie ab Seite 764

Klappdeckel
inkl. Scharniere, leichte werkzeuglose Montage. Stapelfähigkeit bleibt erhalten.



Auflagedeckel
Universell einsetzbar, kann auf Behälter arretiert werden. Stapelfähigkeit bleibt erhalten.



Bodenunterseite



Mit Eingriffsöffnung



1 Wände und Boden geschlossen Ab Höhe 210 mm mit Grifföffnung	Größe	Außenmaß LxBxH mm	Innenmaß LxBxH mm	Inhalt Liter ca.	Traglast/ Auflast max. kg	blau	rot	grün	grau	VE/St.	€
	1	300x200x120	260x160x100	4,1	35/600	KB 0600	KB 0601	KB 0602	KB 0603	8	49,40
	2	400x300x120	360x260x100	9,2	45/600	KB 0604	KB 0605	KB 0606	KB 0607	4	44,30
	3	400x300x145	360x260x125	12	45/600	KB 0608	KB 0609	KB 0610	KB 0611	4	48,40
	4	400x300x175	360x260x155	14,5	45/600	KB 0612	KB 0613	KB 0614	KB 0615	4	50,50
	5	400x300x210	360x260x190	17,5	50/600	KB 0616	KB 0617	KB 0618	KB 0619	4	55,60
	6	400x300x270	360x260x250	23,3	50/600	KB 0620	KB 0621	KB 0622	KB 0623	4	64,90
	7	400x300x320	360x280x300	28	55/600	KB 0624	KB 0625	KB 0626	KB 0627	4	69,-
	8	600x400x120	560x360x100	20	60/700	KB 0628	KB 0629	KB 0630	KB 0631	2	33,-
	9	600x400x145	560x360x125	31	60/700	KB 0632	KB 0633	KB 0634	KB 0635	2	35,-
	10	600x400x175	560x360x155	31	60/700	KB 0636	KB 0637	KB 0638	KB 0639	2	35,-
	11	600x400x210	560x360x190	38	70/700	KB 0640	KB 0641	KB 0642	KB 0643	2	42,20
	12	600x400x270	560x360x250	50	70/700	KB 0644	KB 0645	KB 0646	KB 0647	2	47,40
	13	600x400x320	560x360x300	60	75/700	KB 0648	KB 0649	KB 0650	KB 0651	2	56,70
	14	600x400x420	560x360x400	80	75/700	KB 0652	KB 0653	KB 0654	KB 0655	2	65,90

Euronorm Stapelbehälter

2 Wände durchbrochen
Boden geschlossen
Ab Höhe 210 mm mit Grifföffnung



Ohne Eingriffsöffnung - Wände durchbrochen Boden geschlossen

Größe	Außenmaß LxBxH mm	Innenmaß LxBxH mm	Inhalt Liter ca.	Traglast/ Auflast max. kg	blau	rot	grün	VE/St.	€
1	300x200x120	260x160x100	4,1	35/600	KB 0656	KB 0657	KB 0658	8	44,30
2	400x300x120	360x260x100	9,2	45/600	KB 0660	KB 0661	KB 0662	4	43,30
3	400x300x145	360x260x125	12	45/600	KB 0664	KB 0665	KB 0666	4	44,30
4	400x300x175	360x260x155	14,5	45/600	KB 0668	KB 0669	KB 0670	4	48,40
5	400x300x210	360x260x190	17,5	50/600	KB 0672	KB 0673	KB 0674	4	52,50
6	400x300x270	360x260x250	23,3	50/600	KB 0676	KB 0677	KB 0678	4	59,70
7	400x300x320	360x280x300	28	55/600	KB 0680	KB 0681	KB 0682	4	64,90
8	600x400x120	560x360x100	20	60/700	KB 0684	KB 0685	KB 0686	2	31,90
9	600x400x145	560x360x125	26	60/700	KB 0688	KB 0689	KB 0690	2	34,-
10	600x400x175	560x360x155	31	60/700	KB 0692	KB 0693	KB 0694	2	37,10
11	600x400x210	560x360x190	38	70/700	KB 0696	KB 0697	KB 0698	2	41,20
12	600x400x270	560x360x250	50	70/700	KB 0700	KB 0701	KB 0702	2	43,30
13	600x400x320	560x360x300	60	75/700	KB 0704	KB 0705	KB 0706	2	51,50
14	600x400x420	560x360x400	80	75/700	KB 0708	KB 0709	KB 0710	2	53,10

3 Wände und Boden geschlossen
mit Sichtöffnung



Mit Eingriffsöffnung - Wände geschlossen Boden geschlossen

Größe	Außenmaß LxBxH mm	Innenmaß LxBxH mm	Inhalt Liter ca.	Traglast/ Auflast max. kg	blau	rot	grün	grau	VE/St.	€
2	400x300x175	360x260x155	14,5	40/500	KB 0001	KB 0002	KB 0003	KB 0004	4	46,40
3	400x300x210	360x300x190	17,5	45/500	KB 0005	KB 0006	KB 0007	KB 0008	4	51,50
4	400x300x270	360x260x250	23,3	45/500	KB 0011	KB 0012	KB 0013	KB 0014	4	58,70
5	400x300x320	360x260x300	31	50/500	KB 0712	KB 0713	KB 0714	KB 0715	4	65,90
6	600x400x175	560x360x155	38	55/600	KB 0716	KB 0717	KB 0718	KB 0719	2	38,10
7	600x400x210	560x360x190	38	65/210	KB 0021	KB 0022	KB 0023	KB 0024	2	39,10
8	600x400x270	560x360x250	50	65/210	KB 0025	KB 0026	KB 0027	KB 0028	2	43,30
9	600x400x320	560x360x300	60	70/600	KB 0031	KB 0032	KB 0033	KB 0034	2	51,50
10	600x420x420	560x360x400	80	70/600	KB 0035	KB 0036	KB 0037	KB 0038	2	59,70

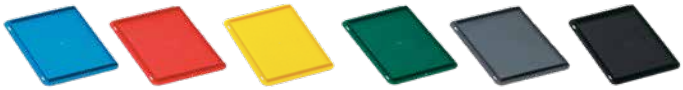

Auflagedeckel Farbauswahl Behältergröße	1 VE = 4 Stck. blau	rot	gelb	grün	grau	schwarz	€
300x200 mm	KB 0557	KB 0558	KB 0559	KB 0560	KB 0561	KB 0562	11,80
400x300 mm	KB 0201	KB 0202	KB 0206	KB 0203	KB 0204	KB 0205	22,70
600x400 mm	KB 0211	KB 0212	KB 0216	KB 0213	KB 0214	KB 0215	40,20



Klappdeckel Farbauswahl Behältergröße	1 VE = 4 Stck. blau	rot	gelb	grün	grau	schwarz	€
300x200 mm	KB 9545	KB 9548	KB 9551	KB 9554	KB 9557	KB 9560	16,50
400x300 mm	KB 0221	KB 0222	KB 0226	KB 0223	KB 0224	KB 0225	28,80
600x400 mm	KB 0231	KB 0232	KB 0236	KB 0233	KB 0234	KB 0235	39,70

Sichtscheiben

Nur für Kästen mit Eingriffsöffnung

Größe	mm	VE=10St.	€
2	400x210	KB 0139	23,70
3	400x270	KB 0149	24,70
4	400x320	KB 0722	40,20
5	600x210	KB 0169	29,90
6	600x270	KB 0179	35,-
7	600x320	KB 0189	37,60
8	600x420	KB 0199	43,30



Einsatzkästen LxBxH mm	VE/ St.		€
1			
273x173x80	8	KB 0546	29,90
2			
346x273x80	4	KB 0547	23,70
3			
546x173x80	4	KB 0548	24,70

Zubehör

Plomben rot
1 VE = 500 Stck.
KB 9569 **€** 56,70

Tragestangen
Für Behältergröße
400x300 mm **1 VE** = 10 Stck.
TP 0090 **€** 12,40
400x300 mm **1 VE** = 10 Stck.
KB 0029 **€** 16,30





Heißprägung auf Anfrage
individuelles gestalten mit firmeneigenem Logo.
Durch den Einsatz im Werkzeug können wir, sofern es das Werkzeug zulässt, Ihr Logo einbringen.



Lager- und Transportbehälter

In verschiedenen Größen und Höhen. Ideal für den Allround-Einsatz



Seitenwände und Boden geschlossen

Außenmaße ca. mm	Innenmaße ca. mm	Inhalt l	kg	St./VE	€/VE	
ca. 400 x 300 x 170	ca. 345 x 245 x 160	14	0,8	12	**172,-**	KB 7101
ca. 600 x 400 x 112	ca. 550 x 350 x 107	20	1,6	10	**159,-**	KB 7102
ca. 600 x 400 x 170	ca. 550 x 350 x 162	30	1,9	6	**125,-**	KB 7103
ca. 600 x 400 x 220	ca. 550 x 350 x 215	40	2,4	4	**108,-**	KB 7104
ca. 600 x 400 x 325	ca. 550 x 350 x 320	60	3,1	4	**125,-**	KB 7105
ca. 600 x 400 x 405	ca. 550 x 350 x 400	80	3,5	2	**79,-**	KB 7106
ca. 800 x 600 x 320	ca. 740 x 540 x 315	125	4,8	1	**68,-**	KB 7107

Seitenwände durchbrochen, Boden geschlossen

ca. 600 x 400 x 112	ca. 550 x 350 x 107	20	1,5	10	**148,-**	KB 7111
ca. 600 x 400 x 170	ca. 550 x 350 x 162	30	1,8	6	**113,-**	KB 7112
ca. 600 x 400 x 220	ca. 550 x 350 x 215	40	2,3	4	**90,-**	KB 7113
ca. 600 x 400 x 325	ca. 550 x 350 x 320	60	2,6	4	**113,-**	KB 7114
ca. 600 x 400 x 405	ca. 550 x 350 x 400	80	3,0	2	**63,-**	KB 7115

Seitenwände und Boden durchbrochen

ca. 600 x 400 x 112	ca. 550 x 350 x 107	20	1,4	10	**148,-**	KB 7121
ca. 600 x 400 x 170	ca. 550 x 350 x 162	30	1,7	6	**113,-**	KB 7122
ca. 600 x 400 x 220	ca. 550 x 350 x 215	40	2,2	4	**90,-**	KB 7123
ca. 600 x 400 x 325	ca. 550 x 350 x 320	60	2,5	4	**103,-**	KB 7124
ca. 600 x 400 x 405	ca. 550 x 350 x 400	80	2,9	2	**69,-**	KB 7125
ca. 800 x 600 x 320	ca. 740 x 540 x 315	125	3,8	1	**69,-**	KB 7126

Behälter

stapelbar, palettierbar, rollbahngängig, formstabil, in 7 Größen

- Aus schlagfestem, bruchunempfindlichen Niederdruck-Polyäthylen, blau. Lebensmittelecht, geruchs- und geschmacksneutral
- Widerstandsfähig gegen Säuren und Laugen. Temperaturbeständig von -40° bis +120°C. Glatter Innenboden für gute Reinigung
- Gute Laufeigenschaften auf Rollen- und Röllchenbahnen.
- Breiter Behälterrand und große Grifföffnungen für gutes Handling
- Auf Euro-Paletten stapelbar. Je 2 Behälter lassen sich auf den nächstgrößeren aufsetzen



Lagerbehälter
mit Zugriffsöffnung

Die Öffnung (290 x 170 mm) ermöglicht die bequeme Warenentnahme aus den gestapelten Behältern.

Seitenwände und Boden geschlossen.
Außenmaße ca.: 600 x 400 x 325 mm.
Innenmaße ca.: 565 x 350 x 320 mm.
Inhalt 60 l, Gewicht 3,0 kg.

VE=4 Stück KB 7131 **€ 125,-**

Außenmaße ca.: 600 x 400 x 405 mm.
Innenmaße ca.: 565 x 350 x 400 mm.
Inhalt 80 l, Gewicht 3,4 kg.

VE=2 Stück KB 7132 **€ 79,-**

Seitenwände durchbrochen, Boden geschlossen.
Außenmaße ca.: 600 x 400 x 325 mm.
Innenmaße ca.: 565 x 350 x 320 mm.
Inhalt 60 l, Gewicht ca. 2,5 kg.

VE=4 Stück KB 7133 **€ 103,-**

Außenmaße ca.: 600 x 400 x 405 mm.
Innenmaße ca.: 565 x 350 x 400 mm.
Inhalt 80 l, Gewicht 2,9 kg.

VE=2 Stück KB 7134 **€ 69,-**

Zubehör

Preise gelten nur in Verbindung mit einem Hauptartikel.



Deckel

Aus Niederdruck-Polyethylen, natur, schützt den Inhalt gegen Staub und Dreck. Die Stapelbarkeit der Behälter wird dadurch nicht beeinträchtigt.

Für Behälter 400 x 300 mm
KB 8590 **€ 31,50**

Für Behälter 600 x 400 mm
KB 8591 **€ 43,-**



Etikettenhalter

Aus verzinktem Federstahl.
Für alle Ausführungen verwendbar.
Er läßt sich leicht befestigen.

VE=10 Stück KB 7135 **€ 35,80**

Rollenbahn geeignet:
Rollentragbreite = Kastenbreite.
Laufruhig auf Röllchen- und Rollenbahnen siehe Seite 824 für alle Behälter dieser Seite.

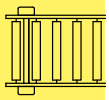

Sichttaschen zur Behälterkennzeichnung finden Sie auf Seite 652

Passende Kastenroller



finden Sie ab Seite 764

Euro-Drehstapelbehälter

aus Polypropylen und Polyethylen, Umweltfreundlich und vollständig recyclebar

Euro Drehstapelbehälter aus Polypropylen

Mit 75% Lagerraumersparnis im leeren Zustand

Produkt-Info:

Polypropyleneigenschaften:

- Umweltfreundlich, unzerbrechlich, formbeständig, völlig recyclebar. Beständig gegen Laugen, Säuren, Öle und Fette. (Bitte Beständigkeit anfragen)
- Temperaturbeständig von – 20° bis + 80° C. Optimale Reinigung Behälter durch glatte Wände
- Lebensmittel- und lichtecht
- Stapelsicher
- Stapellast max. 150 kg
- Mit Deckel stapelbar



- **Geschlossene Ausführung**
- **Fahrgestelle auf Anfrage**

Rollenbahn geeignet:
Rollentragbreite = Kastenbreite.
Laufruhig auf Röllchen- und Rollenbahnen siehe Seite 824 für alle Behälter dieser Seite.

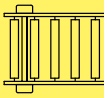

Modell	1	2	3	4	5	6
Inhalt ca. Liter	6	13	18	34	50	70
Außenmaße LxBxH mm	300x200x150	400x280x180	590x380x135	590x380x202	600x400x300	800x400x300
Innenmaße LxBxH mm	210x145x145	275x210x175	440x295x130	425x295x195	450x330x295	650x330x298
blau	KB 3701	KB 3711	KB 3757	KB 3731	KB 3741	KB 3751
gelb	KB 3702	KB 3712	KB 3758	KB 3732	KB 3742	KB 3752
grau	KB 3703	KB 3713	KB 3759	KB 3733	KB 3743	KB 3753
grün	KB 3704	KB 3714	KB 3724	KB 3734	KB 3744	KB 3754
rot	KB 3705	KB 3715	KB 3760	KB 3735	KB 3745	KB 3755
natur	auf Anfrage	auf Anfrage	auf Anfrage	auf Anfrage	auf Anfrage	auf Anfrage
€	18,60	21,40	28,30	28,90	34,60	49,90
Polystyrol-Deckel						
grau	KB 3795	KB 3796	KB 3797	KB 3797	KB 3798	KB 3799
€	7,80	19,10	9,30	9,30	16,90	25,-

Euro Drehstabelbehälter aus Polyethylen

Mit 75% Lagerraumersparnis im leeren Zustand

Produkt-Info:

- Umweltfreundlich, schlagfest, robust, stoßfest und formbeständig völlig recyclebar. Beständig gegen Laugen, Säuren, Öle und Fette. (Bitte Beständigkeit anfragen)
- Temperaturbeständig von – 40° bis + 60° C. Optimale Reinigung Behälter durch glatte Wände
- Lebensmittel- und lichtecht
- Stapelsicher





Stülpdeckel			€
Farben	grau	KB 3800	20,-
	weiß	KB 3900	19,80
	blau	KB 0488	22,20

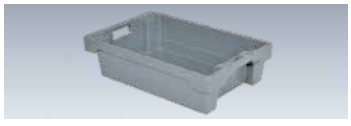

Wände und Boden geschlossen

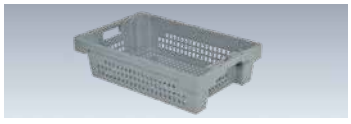

Wände und Boden durchbrochen

Modell	1	2	3	4	5	6
Inhalt ca. Liter	25	32	40	50	60	70
Außenmaße LxBxH mm	600x400x150	600x400x200	600x400x250	600x400x300	600x400x350	600x400x400
Innenmaße LxBxH mm	520x360x145	520x360x195	520x360x245	520x360x295	520x360x345	520x360x395
Wände/Boden geschlossen						
grau	KB 3861	KB 3871	KB 3881	KB 3891	TP 0483	KB 3912
weiß	KB 3862	KB 3872	KB 3882	KB 3892	TP 0484	KB 3913
blau	KB 0496	KB 3873	KB 0497	KB 3893	TP 0518	KB 3903
€	23,10	23,70	22,-	30,40	25,20	35,80
Wände/Boden durchbrochen						
grau	KB 3801	KB 3811	KB 3821	KB 3831	KB 3841	KB 3851
weiß	KB 3802	KB 3812	KB 3822	KB 3832	-	-
€	22,-	22,-	23,-	25,70	28,20	33,50

Euro-Mehrwegbehälter und Drehstapelbehälter

für hohe Sicherheit – diebstahlsicher verplombbar

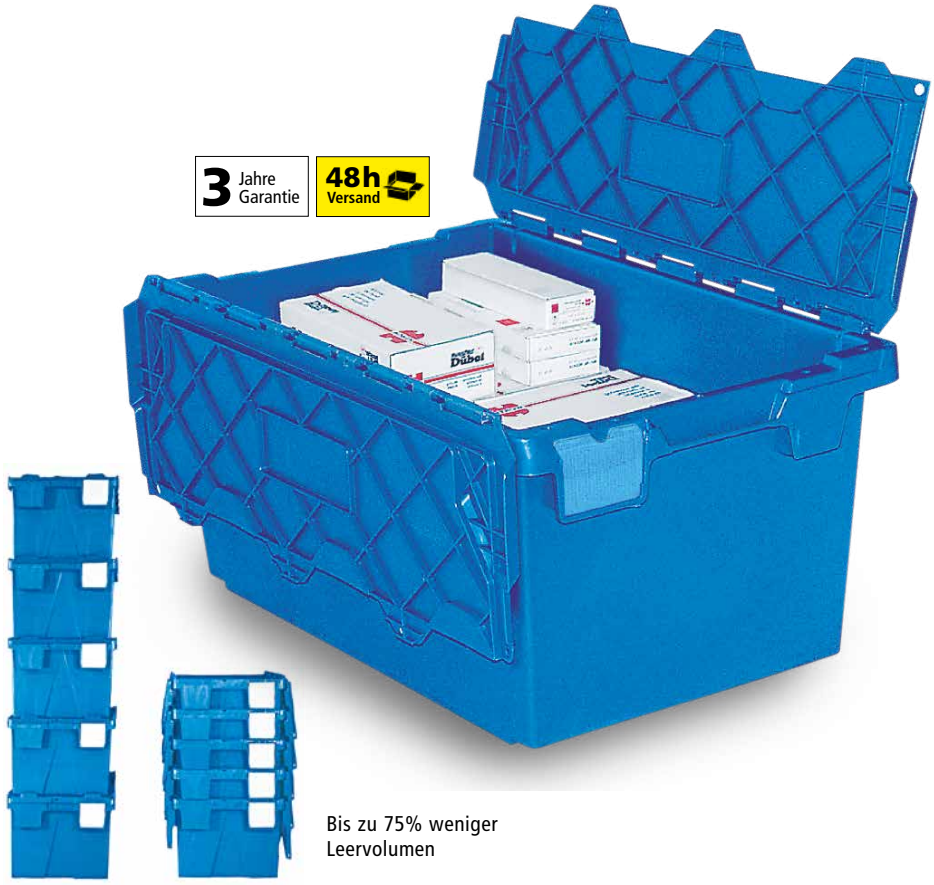

Bis zu 75% weniger Leervolumen

Euro-Mehrwegbehälter aus Polypropylen mit Deckel

- In **7 Größen** und in der Farbe blau lieferbar
- Im gefüllten Zustand **stapelbar** und im Leerzustand platzsparend ineinander stapelbar. Bis **75% Platzersparnis**
- Deckel fest mit dem Behälter verbunden
- **Glatter Boden**, dadurch für Röllchen- und Rollenbahneneinsatz geeignet
- **Temperaturbeständig** von -20° bis +80° C
- **Optimaler Schutz** vor Spritzwasser und Staub
- Für den Einsatz als Transport-, Lager- und Kommissionsbehälter hervorragend geeignet
- **Mit Etikettentaschen**. Entnehmen der Versandpapiere nur möglich bei geöffnetem Deckel
- Behälter 600 x 400 und 715 x 465 mm können auch mit einem **Vorhängeschloß** dokumentensicher verschlossen werden







Einwegplomben VE = 100 Stück
für Außenmaß 400 x 300 und 600 x 400

rot	KB 4000	€ 13,90
für Außenmaß 715 x 465		
rot	KB 4009	€ 26,30

	1	2	3	4	5	6	7
Inhalt ca. Liter	**22**	**25**	**48**	**54**	**65**	**70**	**75**
Außenmaß LxBxH mm	**400x300x265**	**400x300x305**	**600x400x265**	**600x400x305**	**600x400x365**	**600x400x400**	**715x465x355**
Innenmaß LxBxH mm	**334x250x239**	**329x250x282**	**530x350x240**	**514x350x281**	**514x350x340**	**514x350x375**	**598x375x307**
blau	KB 4002	TP 5271	KB 4004	KB 4005	KB 4006	KB 4007	KB 4008
€	**30,40**	**25,20**	**40,70**	**46,-**	**40,-**	**53,70**	**56,30**



Drehstapel-Behälter aus Polypropylen

- In **3 Größen und 5 Farben** lieferbar
- **Kräftiger Rand** als umlaufender Tragegriff
- **Glatter Boden**, dadurch für Röllchen- und Rollenbahneneinsatz geeignet

3 Jahre Garantie







	8	9	10
Inhalt ca. Liter	**45**	**60**	**65**
Außenmaß mm	**600 x 400 x 250**	**650 x 450 x 280**	**600 x 400 x 350**
VE/Stück	**5**	**5**	**5**
blau	GB 0541	GB 0551	GB 0561
gelb	GB 0542	GB 0552	GB 0562
grau	GB 0543	GB 0553	GB 0563
rot	GB 0544	GB 0554	GB 0564
grün	GB 0545	GB 0555	GB 0565
€	**95,-**	**113,-**	**138,-**

Deckel auf Anfrage

www.krieg-online.de
E-Mail: verkauf@krieg-online.de
Fax: +49 (0)7033 – 30 13 21

Euro-Deckelbehälter

und Euro-Mehrzweckkoffer aus Polyethylen



Produkt-Info:

Polyethyleneigenschaften:

- Umweltfreundlich, schlagfest, robust, stoßfest und formbeständig, völlig recyclebar.Beständig gegen Laugen, Säuren, Öle und Fette. (Bitte anfragen)
- Temperaturbeständig von – 40° bis + 60° C
- Optimale Reinigung der Behälter durch glatte Innenwände

Namensprägung auf Anfrage

Lieferbar in 12 Größen und 4 Farben blau, rot, weiß, grau

2 Ausführungen:

1 **Euro-Deckbehälter**
Deckel mit Scharnieren und 2 Schiebverschlüsse.

2 **Euro-Koffer**
Koffer mit Scharnieren und 2 Schiebeverschlüsse und 1 stabiler Tragegriff. Größe 4, 9-12 mit 2 stirnseitigen Griffen.

Kasten-Roller mit 4 Lenkrollen

Traglast 300 kg

Ladefläche

LxB mm	Kastengröße mm
610x410	600x400
rot	blau
TB 4680	TB 4681
€ 60,-/St.	60,-/St.



Weitere Modelle s. Seite 764



Schanierdeckel



Schiebeverschluss



Modell Größe	Außenmaß LxBxH mm	Innenmaß LxBxH mm	Inhalt Liter	Gewicht kg	1 Euro-Deckelbehälter grau	blau	rot	weiß	€	2 Euro-Koffer mit Tragegriff grau	blau	rot	weiß	€
1	400x310x130	367x269x116	11	1,4	KB 2801	KB 2821	KB 2841	KB 2861	27,50	KB 2701	KB 2721	KB 2741	KB 2761	42,30
2	400x300x180	367x269x166	16	1,6	KB 2802	KB 2822	KB 2842	KB 2862	27,90	KB 2702	KB 2722	KB 2742	KB 2762	43,40
3	400x300x230	367x269x216	21	1,8	KB 2803	KB 2823	KB 2843	KB 2863	29,70	KB 2703	KB 2723	KB 2743	KB 2763	49,-
4	400x300x330	367x269x316	31	2,3	KB 2804	KB 2824	KB 2844	KB 2864	36,-	KB 2704	KB 2724	KB 2744	KB 2764	64,50
5	600x400x 85	567x367x 71	14	2,1	KB 2805	-	-	KB 2865	37,-	KB 2705	-	-	KB 2765	52,-
6	600x400x130	567x367x116	23	2,5	KB 2806	KB 2826	KB 2846	KB 2866	42,20	KB 2706	KB 2726	KB 2746	KB 2766	56,30
7	600x400x165	555x355x145	27	2,7	KB 2807	-	-	-	44,50	KB 2707	-	-	-	59,-
8	600x400x180	567x367x166	33	2,8	KB 2808	-	-	-	42,-	KB 2708	-	-	KB 2768	63,20
9	600x400x230	567x367x216	43	3,1	KB 2809	KB 2829	KB 2849	-	43,80	KB 2709	KB 2729	KB 2749	-	74,-
10	600x400x295	555x355x275	54	3,5	KB 2810	-	-	-	54,-	KB 2710	-	-	-	80,40
11	600x400x330	567x367x316	63	3,8	KB 2811	KB 2831	KB 2851	-	54,90	KB 2711	KB 2731	KB 2751	-	85,-
12	600x400x355	555x367x316	65	4,1	KB 2812	-	-	-	57,10	KB 2712	-	-	-	84,-

Fässer und Raumspartanks







Rundfässer mit Auslaufhahn

- Fässer aus Polyethylen
- Lebensmittelecht
- Gegen die meisten Säuren und Laugen beständig
- Inklusive Auslaufhahn (Kunstoff)
- 2teiliger Schraubdeckel-Tragebügel bei 10 + 15 Liter
- 2 Tragegriffe bei 30–125 Liter (Tragfähigkeit je Griff max. 30 kg)
- Auslaufstutzen Ø 34 mm. Verschlusskappe mit Dichtung

Volumen Liter	10	15	30	50	80	125
Ø x Höhe mm	240 x 310	300 x 340	300 x 460	300 x 680	480 x 620	480 x 840
VE Stück	3	3	3	3	1	1
	GB 0566	GB 0567	GB 0568	GB 0569	GB 0570	GB 0571
€	88,-	97,-	129,-	191,-	86,-	96,-
Messing-Auslaufhahn ¾ mit Übergangsstück	GB 0572	GB 0572	GB 0572	GB 0572	GB 0572	GB 0572
€	48,-	48,-	48,-	48,-	48,-	48,-

Ovalförmige Fässer aus Polyethylen mit Auslaufhahn

- Fässer aus Polyethylen
- Lebensmittelecht
- Gegen die meisten Säuren und Laugen beständig
- Inklusive Auslaufhahn
- 2teiliger Schraubdeckel-Tragebügel (bei 10 + 15 Liter)
- 2 Tragegriffe bei 30 - 125 Liter (Tragfähigkeit je Griff max. 30 kg)
- Auslaufstutzen Ø 34 mm Verschlusskappe mit Dichtung



Volumen Liter	60	100	150	200	300	500
L x B	520 x 355	600 x 410	680 x 470	810 x 500	880 x 610	1050 x 700
Höhe mm	530	610	710	770	880	1010
	GB 0573	GB 0574	GB 0575	GB 0576	GB 0577	GB 0578
€	75,-	105,-	150,-	164,-	233,-	394,-
Messing-Auslaufhahn ¾" mit Übergangsstück	GB 0572	GB 0572	GB 0572	GB 0572	GB 0572	GB 0572
€	48,-	48,-	48,-	48,-	48,-	48,-







Raumspartank Verwendung als Lager- und Batterietank.

- Rechteckig, raumsparend aus Polyethylen
- Lebensmittelecht
- gegen die meisten Säuren und Laugen beständig
- Einfülldom DN 400, Verschraubung(en) mit Überwurfmutter und Blindstopfen R2"
- Bandagen aus verzinktem Stahl
- Serienmäßig eingearbeiteter Stahlring
- Anschlüsse in Flansch- und/oder Gewindeausführung auf Anfrage

Volumen Liter	1100	1500	2000	2500	3000	4000
Höhe mm	1400	1640	1690	1650	1650	1950
Länge x Breite mm	1400 x 720	1560 x 720	2070 x 720	1870 x 1000	2230 x 1000	2430 x 1000
	GB 0579	GB 0580	GB 0581	GB 0582	GB 0583	GB 0584
€	628,-	926,-	1204,-	1801,-	2230,-	2883,-
Messing-Auslaufhahn 2" mit Stahlgegenflanschen PE-Kunststoffhahn	GB 0585 170,-	GB 0585 170,-	GB 0585 170,-	GB 0585 170,-	GB 0585 170,-	GB 0585 170,-
1 ¼" mit PP-Gegenflanschen	GB 0586 164,-	GB 0586 164,-	GB 0586 164,-	GB 0586 164,-	GB 0586 164,-	GB 0586 164,-

Tonnen und Mehrzweckbehälter

Für jedes Medium, das richtige Behältnis



Rundtonnen von 35 - 300 Liter Produktinformation

- Erfüllen alle hygienischen Ansprüche in der gesamten Nahrungsmittel industrie.
- Naturweiss aus Polyethylen
- Äußerst robust und extrem langlebig Temperaturbeständig von -40° bis +60° C
- Ineinander stapelbar

48h Versand

Modell		1	2	3	4	5	6	7
Inhalt	l	35	50	75	100	150	200	300
Höhe	mm	415	480	570	670	705	790	885
Ø oben/unten	mm	390/315	450/360	495/385	520/415	615/490	670/540	755/695
		Behälter	Behälter	Behälter	Behälter	Behälter	Behälter	Behälter
	weiß	GB 0121	GB 0122	GB 0123	GB 0124	GB 0125	GB 0126	TP 0290
	€	29,-	46,30	49,-	81,-	116,-	155,-	177,-
	Deckel	GB 0131	GB 0132	GB 0133	GB 0134	GB 0135	GB 0136	GB 0137
	€	9,-	9,-	19,50	19,50	26,90	37,60	45,50

Roller für Tonnen bis 100 Liter Inhalt

Kunststoff, schwarz für max. 100 kg
GB 0009 117,10 /€

Aluminium für max. 250 kg
GB 0010 88,90 /€



Volumen 37 Liter | Volumen 75 Liter | Volumen 121 Liter | Volumen 167 Liter | Volumen 208 Liter

Mehrzweckbehälter mit Deckel von 37–208 Liter

- Ideal für Lagerung und Transport
- Temperaturbeständig von -30° bis +60° C. Schlag- und stoßfest, stapelbar aus Polyethylen.
- Stabile Handgriffe
- Deckel mit Schnappverschluss

Zubehör Fahrgestell
Höhe 170 mm, Tragkraft 135 kg mit 5 Lenkrollen, Behälter wird durch ¼ Drehung befestigt.

Modell		1		2		3		4			5	
Inhalt l		37		75		121		167			208	
Höhe x Ø	mm	435x400		580x495		690x560		800x610		Deckel	840x675	
Farben		Behälter	Deckel	Behälter	Deckel	Behälter	Deckel	Behälter	Deckel	VE = 4 St.	Behälter	Deckel
	grau	GB 0151	GB 0161	GB 0171	GB 0181	GB 0191	GB 0201	TP 0397	–	GB 0221	GB 0231	GB 0241
	weiß	GB 0152	GB 0162	GB 0172	GB 0182	GB 0192	GB 0202	–	–	GB 0222	–	–
	gelb	–	–	GB 0173	GB 0183	GB 0193	GB 0203	–	GB 0223	–	–	–
	rot	–	–	–	–	GB 0194	GB 0204	TP 0460	GB 0224	–	–	–
	blau	–	–	GB 0175	–	GB 0195	–	–	–	–	–	–
	€	52,30	20,10	75,20	19,30	111,-	29,30	156,-	47,70	49,-	245,-	62,10
Fahrgestell		–	GB 0176	GB 0176	GB 0176	GB 0176	GB 0176	GB 0176	GB 0176	–	GB 0176	GB 0176
	€	–	131,-	131,-	131,-	131,-	131,-	131,-	131,-	–	131,-	131,-

Eckige Mehrzweckbehälter/Rechteckbehälter

Für den vielseitigen Einsatz im Lager-, Transport- und Bereitstellungsbereich



Mehrzweckbehälter

in den Größen 106 und 151 Liter lieferbar

- **Schlag- und stossfest, stapelbar**
- Aus Polyethylen, temperaturbeständig von **-20° bis +60° C**
- Stabile und große Handgriffe
- Deckel mit Schnappverschluss
- Passende Fahrwagen mit 4 Lenkrollen
- Behälter werden durch ¼ Drehung auf dem Fahrwagen befestigt

Modell		1		2		
Inhalt l		**106**		**151**		
H x B x T mm		**570 x 545 x 545**		**730 x 600 x 600**		**Deckel**
		Behälter	**Deckel**	**Behälter**	**Deckel**	**VE = 4St.**
Farbe	grau	GB 0251	GB 0261	TP 0549	-	GB 0279
	rot	GB 0254	GB 0264	-	-	-
	€	122,-	34,30	146,-	44,70	46,-
Fahrgestell						
		GB 0256	GB 0256	GB 0256	GB 0256	
H 160 mm	**€**	142,-	142,-	142,-	142,-	

Rechteckbehälter

- Glasverstärkte Behälter (GFK) mit einem Inhalt von 100 – 550 Liter
- Leicht zu reinigen durch glatte Innenwände
- Verstärkter, umlaufender U-Griffrand
- Platzsparend ineinander stapelbar
- Beständig gegen viele Säuren und Laugen
- Temperaturbeständig von -20°C bis +50°C

Optional:

- Stülpdeckel für Rechteckbehälter, Farbe grau
- Fahrgestell, feuerverzinkt. 4 Kunststofflenkrollen, 2 davon feststellbar

Zubehör – bitte gleich mitbestellen!



6 Stülpdeckel für Rechteckbehälter



7 Fahrgestell für Rechteckbehälter



1



2



3



4



5

Modell		1	2	3	4	5
Inhalt	**Liter**	**100**	**200**	**300**	**400**	**550**
Außenmaße	**L x B x H mm**	**880 x 580 x 290**	**880 x 570 x 600**	**1180 x 700 x 530**	**1190 x 790 x 600**	**1320 x 970 x 630**
Innenmaße	**L x B x H mm**	**800 x 500 x 280**	**800 x 490 x 590**	**1100 x 620 x 520**	**1110 x 710 x 590**	**1180 x 830 x 620**
Behälter	grau	GB 0670	GB 0675	GB 0680	GB 0685	GB 0690
	grün	GB 0671	GB 0676	GB 0681	GB 0686	GB 0691
	blau	GB 0672	GB 0677	GB 0682	GB 0687	GB 0692
	€	258,-	436,-	453,-	573,-	691,-
6 **Stülpdeckel grau**		GB 0673	GB 0678	GB 0683	GB 0688	GB 0693
	€	197,-	173,-	222,-	295,-	295,-
7 **Fahrgestell**		GB 0674	GB 0679	GB 0684	GB 0689	GB 0694
	€	436,-	436,-	468,-	450,-	541,-

Rollwagen

Sichere Aufbewahrung in der Produktion





Rollwagen von 135–450 Liter

- Niederdruck-Polyethylen
- Temperaturbeständig von -40° bis +80° C kurzfristig
- Fahrbar und ineinander stapelbar
- Räder aus Nylon
- Leicht zu reinigen durch glatte Innenwände
- Für Flüssigkeiten nicht geeignet

Modell		1	2	3	4
Inhalt l		135	227	340	450
Außenmaße	L x B x H mm	660 x 432 x 670	902 x 660 x 641	991 x 686 x 711	1308 x 699 x 737
Innenmaße	L x B x H mm	610 x 381 x 584	838 x 584 x 508	914 x 610 x 610	1219 x 610 x 610
		4 Lenkrollen	2 Lenk- / 2 Bockrollen	2 Lenk- / 2 Bockrollen	2 Lenk- / 2 Bockrollen
Farben	grau	GB 0281	GB 0282	GB 0283	GB 0284
	blau	GB 0620	GB 0624	GB 0628	GB 0632
	rot	GB 0621	GB 0625	GB 0629	GB 0633
	grün	GB 0622	GB 0626	GB 0630	GB 0634
	gelb	GB 0623	GB 0627	GB 0631	GB 0635
	€	181,-	273,-	301,-	356,-
Deckel					
Farben	grau	GB 0286	GB 0287	GB 0288	GB 0289
	blau	GB 0636	GB 0640	GB 0644	GB 0648
	rot	GB 0637	GB 0641	GB 0645	GB 0649
	grün	GB 0638	GB 0642	GB 0646	GB 0650
	gelb	GB 0639	GB 0643	GB 0647	GB 0651
	€	51,-	97,-	110,-	117,-

Polyethylen Großbehälter Inhalt 290 – 520 Liter

Für Lager, Produktion, Versand und Transport.

48h Versand

Polyethylen Großbehäter

Inhalt 290-520 Liter - Geschlosssene Ausführung

Extrem belastbar.
Schlag- und bruchfest. Glatte Innenwände für leichte Reinigung.

Außenwände verrippt für hohe Stabilität. Geruchs- und feuchtigkeitsneutral. Resistent gegen die meisten Säuren und Laugen. Lebensmittelecht.

Temperaturbeständig -40° - + 60°
Behälter ohne Räder 7-fach-stapelbar
Modell 1 und 2 mit stirnseitigen Traggriffen.
Alle Modelle mit Hubgeräten transportierbar = Unterfahrhöhe 100 mm.

Modell 2
Mit 4 Lenkrollen Ø 120 mm, kugelgelagert und Vollgummibereifung.

Behälter mit Kufen können mittels Stapler gekippt werden.

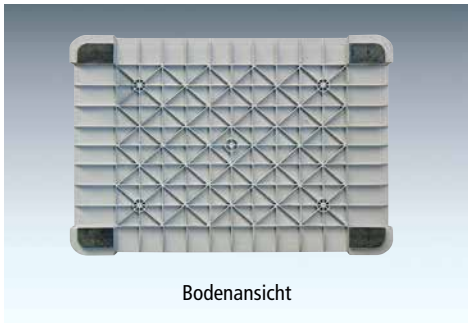

Bodenansicht

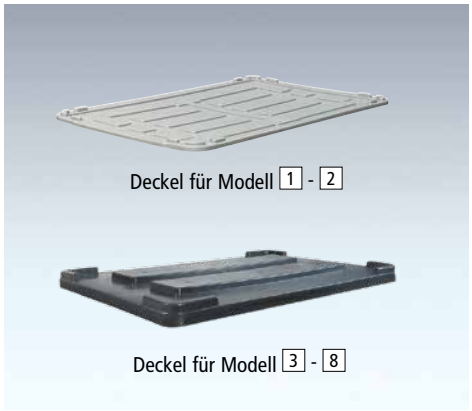

Deckel für Modell 1 - 2

Deckel für Modell 3 - 8

TOP PREIS
TP 2901
157,-

TOP PREIS
TP 2902
295,-

1



2



3



6 8



5 7



Modell		1	2	3	4	5	6	7	8
Inhalt	**Liter**	**276**	**276**	**290**	**290**	**400**	**400**	**520**	**520**
Außenmaße	**LxBxH mm**	**1030x630x670**	**1030x630x790**	**1170x800x520**	**1170x800x520**	**1170x800x650**	**1170x800x650**	**1170x800x800**	**1170x800x800**
Innenmaße	**LxBxH mm**	**935x580x515**	**935x580x515**	**1100x725x370**	**1100x725x370**	**1100x725x500**	**1100x725x500**	**1100x725x650**	**1100x725x650**
Traglast	**kg**	**300**	**250**	**350**	**350**	**350**	**350**	**350**	**350**
Ausführung		**4 Füße**	**4 Lenkrollen**	**4 Füße**	**2 Kufen**	**4 Füße**	**2 Kufen**	**4 Füße**	**2 Kufen**
	grau	TP 2901	TP 2902	TP 2905	TP 2906	KB 2907	KB 2908	TP 9621	KB 2904
	€	157,-	295,-	254,-	264,-	287,-	282,-	229,-	310,-
Auflagedeckel		**grau**	**grau**	**anthrazit**	**anthrazit**	**anthrazit**	**anthrazit**	**anthrazit**	**anthrazit**
	grau	KB 2911	KB 2911	KB 2913	KB 2913	KB 2913	KB 2913	KB 2913	KB 2913
	€	68,-	68,-	91,-	91,-	91,-	91,-	91,-	91,-

Großbehälter ohne/mit Klappe

Für Lager, Produktion und Transport

Großbehälter für den täglichen Einsatz im Bereich Abfall, Lager, und Material-Bereitstellung.

Produkt-Info:

- Extrem belastbar
- Geruchs- und feuchtigkeitsneutral
- Resistent gegen die meisten Säuren und Laugen
- Lebensmittelecht

2 Ausführungen
1 – 3 Polypropylen -20° - + 80°
4 – 6 Polyethylen - 40° - + 60°

Für Hubwagen oder Staplereinsatz geeignet. Behälter mit 3 Kufen können mittels Stapler gekippt werden.

Ausführung mit 4 Lenkrollen Ø 120 mm
Kugelgelagert, Vollgummibereifung.



2

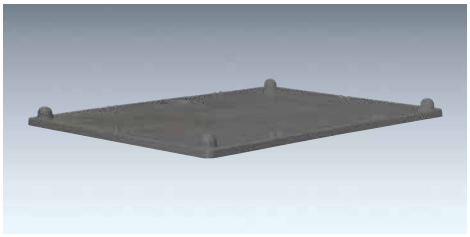
Deckel für Modell 1 bis 3

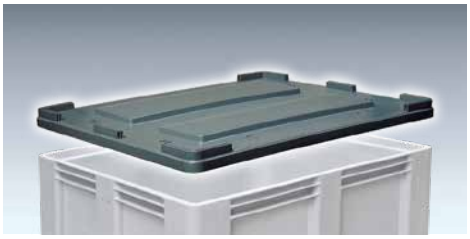
Deckel für Modell 4 bis 6

1


2


3


4


5


6


Modell		1		2		3		4	5	6
		Polypropylen		Polypropylen		Polypropylen		Polyethylen	Polyethylen	Polyethylen
Inhalt		550		550		550		610	610	610
Außenmaße	LxBxH mm	1200x800x850		1200x800x850		1200x800x1000		1200x1000x760	1200x1000x760	1200x1000x915
Innenmaße	LxBxH mm	1130x725x690		1130x725x690		1130x725x690		1115x915x570	1115x915x570	1115x915x570
Traglast	kg	500		500		300		350	350	350
Ausführung		4 Füße		2 Kufen		4 Lenkrollen		4 Füße	3 Kufen	4 Lenkrollen
Klappe		ohne	mit	ohne	mit	ohne	mit	ohne	ohne	ohne
Farben	grau	KB 3001	KB 0732	KB 3002	KB 0737	KB 3003	KB 0742	KB 0746	KB 0750	TP 0754
	blau	KB 3011	-	KB 3012	-	KB 3013	-	KB 0747	TP 0751	TP 0755
	grün	KB 3021	-	KB 3022	-	KB 3023	-	KB 0748	TP 0752	TP 0756
	rot	KB 3031	-	KB 3032	-	KB 3033	-	-	-	-
	€	323,-	376,-	376,-	390,-	461,-	458,-	339,-	337,-	466,-
Zubehör										
Stapeldeckel		dunkelgrau		dunkelgrau		dunkelgrau		dunkelgrau	dunkelgrau	dunkelgrau
		KB 3051		KB 3051		KB 3051		KB 3054	KB 3054	KB 3054
	€	100,-		100,-		100,-		121,-	121,-	121,-

Fachgerechte Lagerung von gefährlichen Stoffen

zum Schutz für eine saubere Umwelt

Allgemeine Fachbegriffe und Abkürzungen:

BetrSichV	Betriebssicherheitsverordnung
DIBt	Deutsches Institut für Bautechnik (Berlin)
Stawa-R	Stahlwannen-Richtlinien mit Rauminhalt bis 1000 Liter
TRG	Technische Regeln für Gase
TRGS	Technische Regeln für Gefahrstoffe
AwSV	Anlagenverordnung zum Umgang mit wassergefährdenden Stoffen.
WHG	Wasserhaushaltsgesetz
GHS	**G**lobally **H**armonized **S**ystem of Classification and Labelling of Chemicals. Das GHS ist ein weltweit einheitliches System zur Einstufung von Chemikalien sowie deren Kennzeichnung auf Verpackungen und in Sicherheitsdatenblättern
Reach	Regelt die Registrierung, Bewertung, Zulassung und Beschränkung chemischer Stoffe **R** = Registrierung **E** = Evaluierung (Bewertung) **A** = Autorisierung (Zulassung) von **CH** = chemische Stoffen in Europa
Zünd-temperatur	Niedrigste Temperatur, bei der eine Flüssigkeit brennbar Dämpfe/Gase entwickelt, die sich ohne Fremdeinwirkung selbst entzünden können.
ÜHP	Übereinstimmungserklärung

Neu Gewässergefährdende Flüssigkeiten nach GHS/REACH

Umsetzung ab 1.3.2010. WHG § 62
(1) Anlagen zum Lagern, Abfüllen, Herstellen und Behandeln wassergefährdender Stoffe sowie Anlagen zum Verwenden wassergefährdender Stoffe im Bereich der gewerblichen Wirtschaft und im Bereich öffentlicher Einrichtungen müssen so beschaffen sein und so errichtet, betrieben und stillgelegt werden, dass eine nachteilige Veränderung der Eigenschaften von Gewässern nicht zu besorgen ist.
Eignungsfeststellung WHG § 63 Anlagen zum Lagern, Abfüllen oder Umschlagen von wassergefährdenden Stoffen dürfen nur errichtet und betrieben werden, wenn ihre Eignung von der zuständigen Behörde festgestellt worden ist.

Neu Einstufung nach GHS/REACH ab 12.2010 I Gewässergefährdende Flüssigkeiten

Einstufung	H-Satz	Gefahrenkategorie	Gefahrensymbol
akut Wassergefährdend	H 400	GHS Kategorie 1	
chronisch Wassergefährdend	H 410	GHS Kategorie 1	
chronisch Wassergefährdend	H 411	GHS Kategorie 2	
chronisch Wassergefährdend	H 412	GHS Kategorie 3	
chronisch Wassergefährdend	H 413	GHS Kategorie 4	

Einstufung	Kriterien	H-Satz	Gefahrenkategorie	Gefahrensymbol
extrem entzündbar	Flammpunkt < 23 °C Siedepunkt > 35 °C	H 224	GHS Kategorie 1	
leicht entzündbar	Flammpunkt < 23 °C Siedepunkt > 35 °C	H 225	GHS Kategorie 2	
entzündbar	Flammpunkt < 23 °C Siedepunkt > 60 °C	H226	GHS Kategorie 3	

Gefahrstoffsymbole:



Leicht Entzündlich | Reizend | Giftig | Ätzend | Ätzend, bedingt | Umwelt-gefährlich | Gase

Zulassung:

Übereinstimmungserklärung (ÜHP) gemäß StawaR (Richtlinien über die Anforderung an Auffangwannen aus Stahl mit einem Rauminhalt von 1000 Litern)

Für Auffangwannen, die von der StawaR abweichen, wird vom DIBT (Deutsches Institut für Bautechnik) eine allgemeine bauaufsichtliche Zulassung erteilt.

Auffangwannen sind Vorschrift:

Behälter mit wassergefährdenden oder brennbaren Stoffen müssen in einwandigen Behältnissen = Auffangwannen (siehe Beständigkeitsliste) gelagert werden.

- **Stahlauffangwannen** können bei vielen chemischen Stoffen eingesetzt werden
- **Kunststoffwannen** für ätzende Stoffe wie Säuren oder Laugen
- **Edelstahlwannen** für aggressive Flüssigkeiten

Falls aus Beständigkeitslisten keine Vorgabe zu entnehmen ist, kann der Werkstoff der Auffangwanne dem Werkstoff des Transportbehälters entsprechen.

Auffangvolumen

gemäß Rechtsvorschrift Stawa-R.

Die Auffangwanne muss den Inhalt des größten Behälters, mindestens 10 Prozent des Gesamtrauminhaltes der in ihr gelagerten Behältnisse aufnehmen können. Soweit in der weiteren Schutzzone von Wasserschutzgebieten die Lagerung von wassergefährdenden Stoffen zulässig ist, müssen die Auffangwannen der gelagerten Behältnisse aufnehmen können.

Weitere Stahlauffangwannen ab Seite 697

Auffangwannen für Innenlagerung

- Konstruktion aus 3mm Stahlblech
- Verzinkte Ausführung
- Mit Gitterrost (Traglast 1.000 kg/m²)
- 100 mm Unterfahrhöhe
- Transportabel mit Gabelstabler und Hubwagen
- Zertifiziert CO^2-neutrale Fertigung

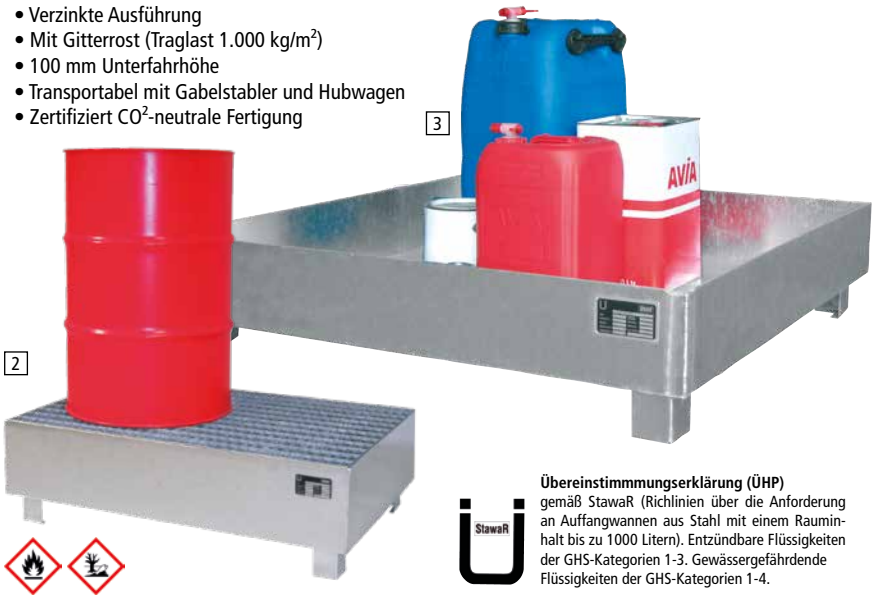

Übereinstimmungserklärung (ÜHP) gemäß StawaR (Richlinien über die Anforderung an Auffangwannen aus Stahl mit einem Rauminhalt bis zu 1000 Litern). Entzündbare Flüssigkeiten der GHS-Kategorien 1-3. Gewässergefährdende Flüssigkeiten der GHS-Kategorien 1-4.

Modell	1	2	3	4
max. Anzahl der Fässer x Liter	-	2 x 200	-	4 x 200
L x B x H mm	1200 x 800 x 360	1200 x 800 x 365	1200 x 1200 x 285	1200 x 1200 x 290
Auffangvolumen Liter	224	215	230	216
Gitterrost	ohne	mit	ohne	mit
verzinkte Ausführung	TP 0041	TP 0042	TP 0043	TP 0044
€	275,-	428,-	293,-	405,-

Auffangwannen aus Stahl für Innenlagerung

Zur Lagerung von wassergefährdenden und entzündbaren Flüssigkeiten

Auffangwannen aus Stahl „Die Wirtschaftlichen"

mit Übereinstimmungserklärung ÜHP nach StawaR zugelassen für entzündbare Flüssigkeiten nach GHS-Kategorien 1- 3 und gewässersgefährdende Flüssigkeiten nach GHS- Kategorien 1-4.

Bauregelliste A, Teil 1
Stahlwannen-richtlinie 2011 - 09
TÜV Nord Systems
DIBt Berlin

Technische Beschreibung:

Wannen aus 3 mm Stahlblech. Herausnehmbare, feuerverzinkte Gitterroste. Bodenfreiheit 100 mm für Palettenhubwagen- und Staplertransport.

In 2 Ausführungen lieferbar:

1.) Hochwertige Lackierung. in RAL 5015 himmelblau.
2.) Feuerverzinkte Ausführung.

PE-Wanneneinsätze
zur Lagerung von Säure und Laugen. Siehe Zubehör.

Fassauflage
sind nach vorne geneigt für einfachere Fassentleerung. Siehe Zubehör.

Einsatzvorschriften beachten.

Vorschriften auf Seite 694



Modell	**1**	**2**	**3**	**4**	**5**	**6**
Außenmaße L x B x H	**810 x 820 x 450**	**1250 x 820 x 340**	**1850 x 820 x 270**	**1325 x 1320 x 250**	**2420 x 820 x 240**	**2430 x 1120 x 210**
Anzahl der Fässer x Liter	**1 x 200**	**2 x 200**	**3 x 200**	**4 x 200**	**4 x 200**	**8 x 200**
Auffangvolumen Liter	**210**	**210**	**210**	**210**	**210**	**210**
Belastung in kg	**250**	**500**	**750**	**1000**	**1000**	**1600**
Gitterrost	**mit**	**mit**	**mit**	**mit**	**mit**	**mit**
lackierte Ausführung himmelblau RAL 5015	UP 0203	UP 0207	UP 2645	UP 0211	UP 0215	UP 0219
€	**384,-**	**411,-**	**532,-**	**514,-**	**674,-**	**1048,-**
verzinkte Ausführung	UP 0204	UP 0208	UP 2646	UP 0212	UP 0216	UP 0220
€	**391,-**	**404,-**	**570,-**	**583,-**	**734,-**	**1083,-**

Zubehör

PE / Einsatz für aggresive Medien

	UP 0221	UP 0222	UP 2647	UP 0223	UP 0224	UP 0225
€	**278,-**	**294,-**	**379,-**	**447,-**	**508,-**	**594,-**

Fassböcke verzinkt

Anzahl Fässer x Liter	**1 x 200**			**2 x 200**			**3 x 60**	
Außenmasse H x B x T	**415 x 600 x 650**			**415 x 1230 x 650**			**415 x 1230 x 650**	
Ausführung / Rollenauflage	**Winkel**	**Rolle**		**Winkel**	**Rolle**		**Winkel**	**Rolle**
	UP 0231	UP 0232		UP 0233	UP 0234		UP 0235	UP 0236
€	**181,-**	**312,-**		**206,-**	**367,-**		**219,-**	**426,-**





Kleingebindewannen verzinkt und in Edelstahlausführung

Für die sichere und vorschriftsmäßige Lagerung von Kleingebinden

Kleingebindewannen in 2 Ausführungen

Technische Ausführung

1.) verzinkte Ausführung
aus 3 mm Stahlblech
ohne und mit Lochblechrost.

StawaR

Übereinstimmungserklärung (ÜHP)

- entzündbare Flüssigkeiten der GHS-Kategorien 1- 3
- gewässergefährdende Flüssigkeiten der GHS-Kategorien 1 - 4





Ausführung ohne Lochblechrost

Ausführung mit Lochblechrost

2.) Edelstahlausführung
aus 2 mm Edelstahl für
besonders aggressive Medien
ohne und mit Lochblechrost

StawaR

Übereinstimmungserklärung (ÜHP)

- entzündbare Flüssigkeiten der GHS-Kategorien 1- 3
- gewässergefährdende Flüssigkeiten der GHS-Kategorien 1 - 4

Einsatzvorschriften finden Sie auf Seite 694

Außenmaße L x B x H mm	**940 x 370 x 60**		**940 x 470 x 60**		**1000 x 600 x 70**		**1390 x 600 x 60**		**1850 x 600 x 60**
Auffangvolumen Liter	**20**		**25**		**30**		**40**		**60**
Lochblechrost	**ohne**	**mit**	**ohne**	**mit**	**ohne**	**mit**	**ohne**	**mit**	**ohne**
Verzinkte Ausführung	UP 1601	UP 2648	UP 1602	UP 2649	UP 1603	UP 2650	UP 1604	UP 2651	UP 1605
€	**123,-**	**153,-**	**133,-**	**165,-**	**138,-**	**189,-**	**149,-**	**227,-**	**212,-**
Edelstahl Ausführung	UP 1606	UP 2652	UP 1607	UP 2653	UP 1608	UP 2654	UP 1609	UP 2655	UP 1610
€	**310,-**	**455,-**	**358,-**	**527,-**	**442,-**	**659,-**	**517,-**	**783,-**	**682,-**

Kleingebindewannen

angepasst an Euro- und Chemiepaletten, dadurch sind unterschiedliche Wannengrößen untereinander kombinierbar und stehen sicher auf einer Palette.

Technische Ausführung

- Verzinkte Ausführung aus 3 mm Stahlblech
- ohne und mit Lochblechrost

StawaR

Übereinstimmungserklärung (ÜHP)

- entzündbare Flüssigkeiten der GHS-Kategorien 1- 3
- gewässergefährdende Flüssigkeiten der GHS-Kategorien 1 - 4









Lochblechrost

Außenmaße L x B x H mm	**600 x 400 x 120**		**800 x 600 x 120**		**1200 x 800 x 100**		**1200 x 600 x 120**	
Auffangvolumen Liter	**20**		**40**		**60**		**60**	
Lochblechrost	**mit**	**ohne**	**mit**	**ohne**	**mit**	**ohne**	**mit**	**ohne**
Verzinkte Ausführung	TP 2230	UP 2231	UP 2232	TP 2233	TP 2234	TP 2235	UP 2236	UP 2237
€	**174,-**	**125,-**	**261,-**	**163,-**	**289,-**	**214,-**	**302,-**	**209,-**

Auffangwannen aus Stahl für Innenlagerung

Wannen für Paletten, fahrbare Ausführungen zur sicheren Lagerung von Fässern und Gebinden

Auffangwannen
Abgestimmt auf die Lagerung von
60 oder 200 Liter Fässern und Kleingebinden.

in 2 Ausführungen lieferbar:
1.) Hochwertige Lackierung
in 5 RAL Farben lieferbar (siehe Tabelle).
2.) Feuerverzinkt nach EN ISO 1461

Technische Ausführung:
Konstruktion aus 3 mm Stahlblech.
Wannen mit Füßen =
Unterfahrhöhe 100 mm.
Wannen mit Gitterrost
Traglast 1.000 kg/m².

Lieferung:
Mit/ohne Gitterrost.

Fahrbare Ausführung:
2 Lenk-, 2 Bockrollen davon
1 Lenkrolle mit Feststeller.
Bauhöhe 225 mm, Traglast 1350 kg.

StawaR
Übereinstimmungserklärung (ÜHP)

- entzündbare Flüssigkeiten der GHS-Kategorien 1- 3
- gewässergefährdende Flüssigkeiten der GHS-Kategorien 1 - 4

Einsatzvorschriften finden Sie auf Seite 694









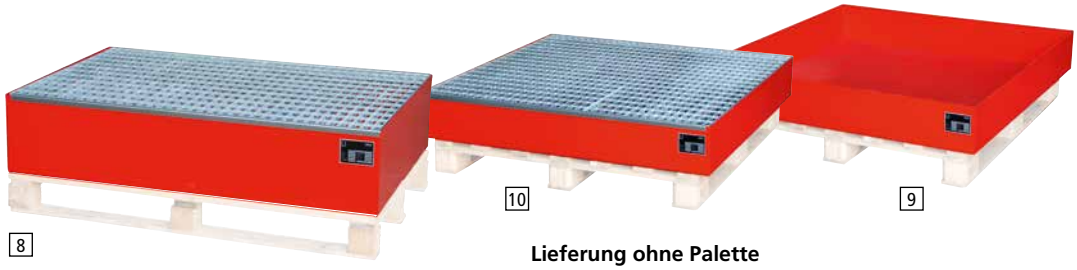

Lieferung ohne Palette

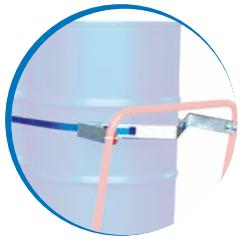

Haltegurt für 1 Fass oder 2 Fässer
Modell **11** UP 1987 / €56,-
Modell **12** UP 1997 / €56,-

Ausführung	Auffangwannen für Holzpaletten										Fahrbar	
Modell	**1**	**2**	**3**	**4**	**5**	**6**	**7**	**8**	**9**	**10**	**11**	**12**
Außenmaße L x B x T mm*	800 x 500 x 290		900 x 800 x 220		1300 x 800 x 205		1200 x 800 x 260		1200 x 1200 x 185		800 x 800 x 615*	1200 x 800 x 515*
Gitterrost	ohne	mit	ohne	mit	ohne	mit	ohne	mit	ohne	mit	mit	mit
Anzahl der Fässer x Liter	-	2 x 60	-	4 x 60	-	6 x 60	-	2 x 200	-	4 x 200	1 x 200	2 x 200
Auffangvolumen in Liter	65	61	68	61	84	74	224	215	230	216	203	211
Lackierte Ausführung												
gelborange RAL2000	UP 1681	TP 1691	TP 1801	TP 1811	TP 1821	TP 1831	UP 1861	UP 1871	UP 1901	UP 1911	TP 0773	TP 1991
feurrot RAL3000	UP 1682	TP 1692	TP 1802	TP 0768	TP 1822	TP 1832	UP 1862	UP 1872	UP 1902	UP 1912	TP 0774	TP 1992
lichtblau RAL5012	UP 1683	TP 1693	TP 1803	TP 1813	TP 1823	TP 1833	UP 1863	UP 1873	UP 1903	UP 1913	TP 0775	TP 1993
resedagrün RAL6011	UP 1684	TP 1694	TP 1804	TP 1814	TP 1824	TP 1834	UP 1864	UP 1874	UP 1904	UP 1914	TP 0776	TP 0778
mausgrau RAL7005	UP 1685	TP 1695	TP 1805	TP 1815	TP 1825	TP 1835	UP 1865	UP 1875	UP 1905	UP 1915	TP 0777	TP 0779
€	210,-	252,-	221,-	258,-	235,-	289,-	305,-	360,-	317,-	438,-	663,-	724,-
Verzinkte Ausführung	TP 1686	TP 1696	TP 1806	TP 1816	TP 1826	UP 1836	UP 1866	UP 1876	UP 1906	UP 1916	UP 1986	UP 1996
€	223,-	264,-	235,-	270,-	258,-	316,-	355,-	416,-	367,-	492,-	733,-	803,-

***Maße ohne Schiebegriff**

Auffangwannen aus Stahl zur Innenlagerung
zur Sicherheit und zur Verantwortung gegenüber der Umwelt.

Auffangwannen

Abgestimmt auf die Lagerung von 200-Liter-Fässern und Kleingebinden.

in 2 Ausführungen lieferbar:
1.) Hochwertige Lackierung in 5 RAL Farben lieferbar (siehe Tabelle).
2.) Feuerverzinkt nach EN ISO 1461

Technische Ausführung:
Konstruktion aus 3 mm Stahlblech.
Unterfahrhöhe 100 mm
Mit verzinktem Gitterrost
(Traglast 1.000 kg/m²)

Über-einstimmungs-erklärung (ÜHP)	• entzündbare Flüssigkeiten der GHS-Katagorien 1-3 • gewässergefährdende Flüssigkeiten der GHS-Katagorien 1-4

Einsatzvorschriften beachten.

Einsatzvorschriften finden Sie auf Seite 694


1


2

3

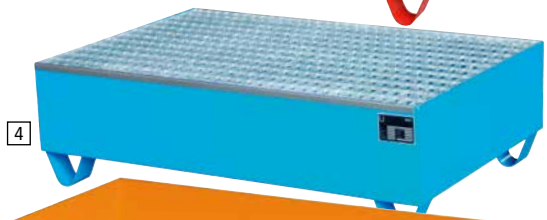
4


5

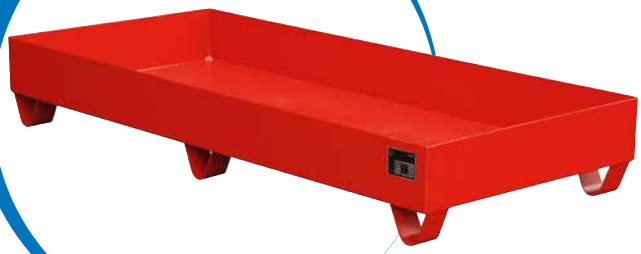
7


8 10 6

Modell	1	2	3	4	5	6	7	8	9	10
Außenmaße L x B x T	800 x 800 x 460		1200 x 800 x 360		1200 x 1200 x 285		1800 x 800 x 275		2400 x 800 x 250	
Anzahl 200 Liter Fässer	-	1 x 200	-	2 x 200	-	4 x 200	-	3 x 200	-	4 x 200
Auffangvolumen Liter	210	203	224	215	230	216	217	202	241	222
Gitterrost	ohne	mit	ohne	mit	ohne	mit	ohne	mit	ohne	mit
Lackierte Ausführung										
gelborange RAL 2000	UP 1841	TP 5222	UP 1881	UP 1891	UP 1921	UP 1931	UP 1941	UP 1951	UP 1961	UP 1971
feuerrot RAL 3000	UP 1842	TP 5275	UP 1882	UP 1892	UP 1922	UP 1932	UP 1942	UP 1952	UP 1962	UP 1972
lichtblau RAL 5012	UP 1843	TP 5224	UP 1883	UP 1893	UP 1923	UP 1933	UP 1943	UP 1953	UP 1963	UP 1973
resedagrün RAL 6011	UP 1844	TP 5225	UP 1884	UP 1894	UP 1924	UP 1934	UP 1944	UP 1954	UP 1964	UP 1974
mausgrau RAL 7005	UP 1845	TP 5226	UP 1885	UP 1895	UP 1925	UP 1935	UP 1945	UP 1955	UP 1965	UP 1975
€	305,-	298,-	317,-	376,-	330,-	453,-	325,-	443,-	414,-	551,-
verzinkte Ausführung	UP 1846	UP 1856	UP 1886	UP 1896	UP 1926	UP 1936	UP 1946	UP 1956	UP 1966	UP 1976
€	344,-	380,-	370,-	431,-	378,-	507,-	373,-	494,-	496,-	715,-

Auffangwannen aus Stahl

- Innenlagerung von IBC oder Fässern. Sicherheit geht vor, Auffangwannen sind günstiger als ein Umweltschaden

Auffangwannen

Abgestimmt auf die Lagerung von IBC, 200 Liter Fässern und Kleingebinden.

in 2 Ausführungen lieferbar:

1.) Hochwertige Lackierung in 5 RAL Farben lieferbar (siehe Tabelle)

2.) Feuerverzinkt nach EN ISO 1461

Technische Ausführung:

Konstruktion aus 3 mm Stahlblech
Unterfahrhöhe 100 mm
Mit verzinktem Gitterrost
(Traglast 1.000 kg / m^2)

StawaR Über-einstimmungs-erklärung (ÜHP)	• entzündbare Flüssigkeiten der GHS-Katagorien 1-3 • gewässergefährdende Flüssigkeiten der GHS-Katagorien 1-4

Einsatzvorschriften beachten.

Einsatzvorschriften finden Sie auf Seite 694

Mehrpreis für Fasspalette zur waagerechten Fasslagerung von 2x 200-l-Fässern
Fasspalettenmaße 1280 x 750 x 250 mm
UP 0127 / € 140,-











	ohne Abfüllaufsatz			mit Abfüllaufsatz		
	1	2	3	4	5	6
Außenmaße LxBxH mm	**1460x1460x630**	**2650x1300x435**	**3850x1300x340**	**1460x1460x1090**	**2650x1460x865**	**3850x1460x780**
Lagerkapazität						
1000 l Container	**1**	**2**	**3**	**1**	**2**	**3**
Auffangvolumen l	**1000**	**1000**	**1000**	**1000**	**1000**	**1000**
Lackierte Ausführung						
gelborange RAL 2000	UP 2011	UP 2021	UP 2041	UP 2051	UP 2061	UP 2071
feuerrot RAL 3000	UP 2012	UP 2022	UP 2042	UP 2052	UP 2062	UP 2072
lichtblau RAL 5012	UP 2013	UP 2023	UP 2043	UP 2053	UP 2063	UP 2073
resedagrün RAL 6011	UP 2014	UP 2024	UP 2044	UP 2054	UP 2064	UP 2074
mausgrau RAL 7005	UP 2015	UP 2025	UP 2045	UP 2055	UP 2065	UP 2075
€	823,-	1091,-	1801,-	1034,-	1483,-	2655,-
Verzinkte Ausführung	UP 2016	UP 2026	UP 2046	UP 2056	UP 2066	UP 2076
€	1005,-	1230,-	2197,-	1235,-	1644,-	2817,-

Auffang- und Einhängewannen für Palettenregale

Zum nachträglichen Umrüsten von Standard-Palettenregalen auf gesetzeskonforme Umweltregale

Regalwannen aus Stahl

zum nachträglichen Umrüsten von vorhandenen Palettenregalen zu Umweltregalen mit Übereinstimmungserklärung ÜHP nach StawaR zugelassen für entzündbare Flüssigkeiten nach GHS-Kategorien 1- 3 und gewässergefährdende Flüssigkeiten nach GHS- Kategorien 1-4.

StawaR Übereinstimmungserklärung (ÜHP)	• entzündbare Flüssigkeiten der GHS-Katagorien 1-3 • gewässergefährdende Flüssigkeiten der GHS-Katagorien 1-4

Technische Beschreibung:
Wannen aus 3 mm Stahlblech.
In 2 Ausführungen lieferbar
1.) ohne Gitterrost
2.) mit herausnehmbaren, feuerverzinkten Gitterrosten (Traglast pro 1000 kg/m²)
Oberfläche lackiert in 5 RAL-Farben oder feuerverzinkt nach EN ISO 1461. Unterfahrhöhe 100 mm





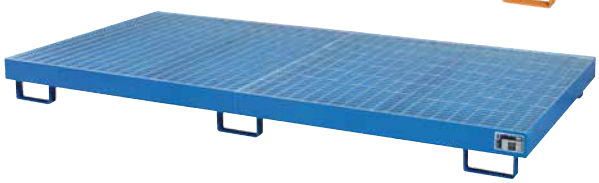

Empfehlenswerte Palettenregale auf Seite 645 abgebildet und beschrieben.

Einsatzvorschriften beachten.

Einsatzvorschriften finden Sie auf Seite 694

Modell	Fasslagerung								IBC/KTC-Lagerung			
Wannenmaße L x B x H mm	1750 x 1300 x 250		2150 x 1300 x 225		2650 x 1300 x 210		2650 x 1300 x 300		2150 x 1300 x 505		2650 x 1300 x 435	
Auffangvolumen Liter	240		240		240		540		1000		1000	
Gitterrost	ohne	mit	ohne	mit	ohne	mit	ohne	mit	ohne	mit	ohne	mit
Lackierte Ausführung												
gelborange RAL 2000	UP 2238	UP 2243	UP 2248	UP 2253	UP 2258	UP 2263	UP 2268	UP 2273	UP 2278	UP 2283	UP 2288	UP 2293
feuerrot RAL 3000	UP 2239	UP 2244	UP 2249	UP 2254	UP 2259	UP 2264	UP 2269	UP 2274	UP 2279	UP 2284	UP 2289	UP 2294
lichtblau RAL 5012	UP 2240	UP 2245	UP 2250	UP 2255	UP 2260	UP 2265	UP 2270	UP 2275	UP 2280	UP 2285	UP 2290	UP 2295
resedegrün RAL 6011	UP 2241	UP 2246	UP 2251	UP 2256	UP 2261	UP 2266	UP 2271	UP 2276	UP 2281	UP 2286	UP 2291	UP 2296
mausgrau RAL 7005	UP 2242	UP 2247	UP 2252	UP 2257	UP 2262	UP 2267	UP 2272	UP 2277	UP 2282	UP 2287	UP 2292	UP 2297
€	581,-	759,-	604,-	825,-	622,-	889,-	717,-	983,-	648,-	907,-	786,-	1052,-
Feuerverzinkte Ausführung	UP 2298	UP 2299	UP 2300	UP 2301	UP 2302	UP 2303	UP 2304	UP 2305	UP 2306	UP 2307	UP 2308	UP 2309
€	643,-	820,-	668,-	892,-	714,-	982,-	825,-	1096,-	720,-	985,-	923,-	1170,-

Palettenregal-Einhängewannen

- Wannen aus 3 mm Stahlblech
- mit verzinkten Gitterosten (Tragkraft 1.000 kg / m²)
- Einsetzbar für Palettenregaltiefe von 1.100 mm

Wannenmaße L x B x H mm	1750 x 1250 x 160	2150 x 1250 x 140	2650 x 1250 x 130
Einhängebreite mm	915	915	915
Auffangvolumen Liter	200	200	200
Gitterrost	mit	mit	mit
Lackierte Ausführung			
gelborange RAL 2000	UP 2310	UP 2315	UP 2320
feuerrot RAL 3000	UP 2311	UP 2316	UP 2321
lichtblau RAL 5012	UP 2312	UP 2317	UP 2322
resedagrün RAL 6011	UP 2313	UP 2318	UP 2323
mausgrau RAL 7005	UP 2314	UP 2319	UP 2324
€	612,-	679,-	790,-
Feuerverzinkte Ausführung	UP 2325	UP 2326	UP 2327
€	630,-	728,-	870,-



StawaR
Übereinstimmungserklärung (ÜHP)

Entzündbare Flüssigkeiten der GHS-Katagorien 1-3

Gewässergefährdende Flüssigkeiten der GHS-Katagorien 1- 4

Sicherheits-Bodenelemente

Bieten alle Vorteile wie begeh-, befahrbar, lagern, um- oder abfüllen von gefährlichen Medien.







Randklemmen

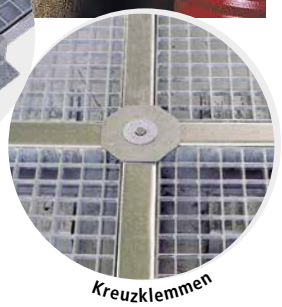

Kreuzklemmen

Sicherheits-Bodenelemente aus Stahl

„Die kostengünstige Lösung"

Der ideale Bodenschutz für wassergefährdende und entzündbare Flüssigkeiten, mit Übereinstimmungserklärung ÜHP nach StawaR zugelassen für entzündbare Flüssigkeiten nach GHS-Kategorien 1- 3 und wassersgefährdende Flüssigkeiten nach GHS- Kategorien 1-4.

Bauregelliste A, Teil 1 — Ü — Stahlwannenrichtlinie 2011 - 09 — TÜV Nord Systems — DIBt Berlin



Technische Beschreibung:

Wannen aus 3 mm Stahlblech verzinkt.

Herausnehmbare, hochbelastbare, feuerverzinkte Gitterroste. Rampen und Zubehör verzinkt. Hoher Korrosionsschutz. Befahrbar mit Palettenhubwagen, vorgeschriebne Traglast beachten. Höhere Belastung und komplette Raumausstattung auf Anfrage. Einzelsegmente können beliebig untereinander kombiniert werden.

Einsatzvorschriften beachten.

Einsatzvorschriften finden Sie auf Seite 694

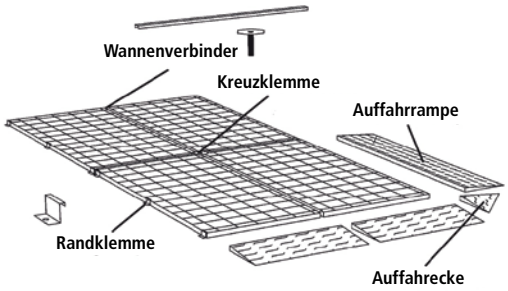

Anwendungsbereiche:

Sicherheits-Bodenelemente sind für alle Bereiche wo gefährliche Medien gelagert, transportiert oder zur Bearbeitung (Maschinen) benötigt werden.

Wannenbelastung: 5000 kg/m²
Radlast: 450 kg

Feuerverzinkte Auffahrrampe,
Radlast: 450 kg

Elementenmaße L x B x H mm		500 x 500 x 123	1000 x 500 x 123	2000 x 500 x 123	2500 x 500 x 123	1000 x 1000 x 123	2000 x 1000 x 123	2500 x 1000 x 123
Auffangvolumen Liter		20	40	85	100	80	160	210
Traglast	kg/m²	5000	5000	5000	5000	5000	5000	5000
Radlast	kg	450	450	450	450	450	450	450
		UP 2328	UP 2329	UP 2330	UP 2331	UP 2332	UP 2333	UP 2334
	€	281,-	347,-	492,-	598,-	453,-	769,-	848,-

Auffahrrampen:				Wannenverbinder				Rand- und Kreuzklemmen	
	450 x 1150	950 x 1150	1950 x 1150	2450 x 1150	52 x 470	52 x 970	52 x 1970	52 x 2470	100 x 30	120 x 120
	UP 2335	UP 2336	UP 2337	UP 2338	UP 2339	UP 2340	UP 2341	UP 2342	UP 2343	UP 2344
€	315,-	421,-	710,-	741,-	28,-	40,-	47,-	56,-	33,-	47,-

Auffahrecken: LxBxH mm 1150x1150x123 Radlast kg 450 UP 2345 € 473,-

Top-Angebote für Kunststoffauffangwannen

Beständigkeitsliste für Medien.

PE-Auffangwannen

Zur sicheren und vorschriftsmäßigen Lagerung von Kleingebinden, 200 l Fässern.

Technische Ausführung:

Konstruktion aus robustem Polyethylen mit PE-Gitterrost.
Beständigkeit gegen Öle, Säure und Laugen, nicht beständig gegen entzündliche Medien.
Einfahrtaschen für Gabelstapler und Hubwagen.

Zulassung für Modell 1 und 2
Allgemeine bauaufsichtliche Zulassung
DIBT Berlin



Einsatzvorschriften beachten. Seite 694 beschrieben.

1



2



Modell	1	2
Außenmaße L x B x H mm	1230 x 830 x 330	1280 x 1280 x 275
Anzahl Fässer x Liter	2 x 200	4 x 200
Auffangvolumen Liter	200	230
Gitterroste PE	mit	mit
	TP 2658	TP 2659
€	300,-	411,-

Lagermedium	Konzentration	Stahl 1), 4)	V2A 2)	PE 3)
Acetaldehyd	≤ 40 %		■	
Acetaldehyd	tech.rein		■	
Aceton		■	■	
Akkusäure	≤ 38 %			■
Ameisensäure			■	
Ammoniakwasser (-Lösung)				■
Ammoniumhydroxid	≤ 30 %		■	■
Ammoniumnitrat	gesättigt		■	■
Batteriesäure	≤ 38 %			■
Benzin		■	■	
Benzoesäure			■	■
Benzol		■	■	
Blausäure		■	■	
Borsäure	≤ 10 %		■	■
Bremsflüssigkeit		■	■	■
Butanol	tech.rein	■	■	
Buttersäure			■	
Calciumacetat	wässrig		■	■
Calciumchlorat, wässrige Lsgn.	≤ 65 %	■	■	
Calciumhydroxid		■	■	■
Calciumhypochlorit	gesättigt		■	
Chlorbenzol		■	■	
Chloressigsäure	≤ 50 %			■
Chlorierte Kohlenwasserstoffe		■		
Chlorsäure	≤ 20 %			■
Chromsäure	≤ 20 %		■	■
Dichlorethylen	tech.rein		■	
Dichlormethan			■	
Dieselkraftstoff		■	■	■
Eisen-(II)-sulfat	gesättigt		■	■
Eisen-(III)-chlorid	gesättigt			■
Eisen-(III)-sulfat	gesättigt		■	■
Erdöl		■	■	
Essigsäure			■	
Essigsäureethylester		■	■	
Ethanol		■	■	
Ether		■	■	
Ethylenchlorid		■		
Ethylglykol		■	■	
Flugturbinenkraftstoff		■	■	
Getriebeöl		■	■	
Glycerin		■	■	■
Glycolsäure	≤ 70 %		■	
Harnsäure			■	■
Harnstoff			■	■
Heizöl		■	■	■
Hydrazin	≤ 10 %		■	■
Hydrazinhydrat	wässrig		■	■
Isobutylether		■	■	
Isobutanol		■	■	
Isobutylacetat		■	■	
Isobutylchlorid		■		
Isohexan		■	■	
Iso-Pentan		■	■	
Isopropylalkohol (Isopropanol)		■	■	
Kaliumcarbonat			■	■
Kaliumchlorat			■	

Lagermedium	Konzentration	Stahl 1), 4)	V2A 2)	PE 3)
Kaliumchlorid	wässrig		■	■
Kaliumchlorid	≤ GL			■
Kaliumhydroxid, wässrige Lsgn.	50%	■	■	■
Kaliumnitrat	50%		■	■
Kaliumnitrat	≤ GL			■
Kaliumphosphat	≤ GL			■
Kaliumsulfat	≤ GL			■
Kerosin		■	■	■
Kieselsäure			■	■
Klebstoffe		■	■	
Kraftstoff		■	■	
Kühlerfrostschutzmittel (KFZ)			■	■
Magnesiumcarbonat	gesättigt		■	■
Magnesiumchlorid	wässrig		■	■
Magnesiumnitrat	gesättigt		■	■
Magnesiumsulfat			■	■
Methanol		■	■	
Menthol	fest		■	
Methylacetat		■	■	
Methylacrylat			■	
Methylenchlorid		■		
Motorenöl, aromatenfrei		■	■	■
Natriumacetat			■	■
Natriumbisulfat				■
Natriumbisulfit	wässrig		■	■
Natriumcarbonat			■	■
Natriumchlorid			■	■
Natriumhydrogensulfat	≤ GL			■
Natriumhydrogensulfid, wässrige Lsgn.	30%	■	■	
Natriumhydrogensulfit	≤ GL			■
Natriumhydroxid, wässrige Lsgn.	50%	■	■	■
Natriumsulfat				■
Natriumsulfid	≤ GL			■
Natronbleichlauge	≤ GL		■	
Nitrobenzol		■	■	
Nitroverdünnung		■	■	
Öle		■	■	■
Ölsäure	techn.rein		■	■
Penthanol		■	■	
Petroleum	techn.rein	■	■	
Phenol	100%	■	■	
Phosphorsäure	≤ 5%		■	■
Propanol		■	■	
Propionsäure			■	■
Raps-Methylester(Bio-Diesel)		■		
Salicylsäure	gesättigt		■	■
Salpetersäure	≤ 10%		■	■
Salzsäure	≤ 37%			■
Schwefelsäure	≤ 78%		■	■
Schwefelsäure	95%		■	
Schweflige Säure	gesättigt		■	■
Terpentinöl		■	■	
Testbenzin		■	■	
Toluol		■		
Wasserstoffperoxid	≤ 60%		■	■
Xylol		■	■	
Zitronensäure	≤ 10%		■	■

1) Stahl lackiert (WN 1.0038) oder verzinkt (WN 1.0242)
2) Edelstahl 1.4301 (V2A)
3) Polyethylen (PE)
4) verzinkte Auffangwannen sind bei der Lagerung folgender Flüssigkeiten nicht einzusetzen: organische und anorganische Säuren, Natron-und Kalilauge sowie weitere Alkalihydroxide, Chlorkohlenwasserstoffe, Amine, Nitroverbindungen, Säurechloride und andere Chloride Phenol, wässrige alkalische Lösungen, Nitrile.

Zusammenlagerungstabelle in Abhängigkeit der Lagerklasse

Die Frage welche Gefahrstoffe in einem Lager bzw. Lagerabschnitt zusammen gelagert werden dürfen, ist für die Gestaltung von Gefahrstofflägern von großer Bedeutung. Sie wird durch eine Vielzahl von Verordnungen, Gesetzten und Technischen Regeln bestimmt.

Grundsätzlich sind bei der Zusammenlagerung von Gefahrstoffen die folgenden grundlegenden Anforderungen einzuhalten:
Gefahrstoffe dürfen nur zusammengelagert werden, wenn hierdurch keine Gefährdungserhöhung entsteht Stoffe derselben LGK oder Stoffe unterschiedlicher LGK, für die keine Separatlagerung vorgeschrieben ist, dürfen ebenfalls nicht zusammengelagert werden, wenn dies zu einer wesentlichen Gefahrenerhöhung führen kann.

Dies ist gegeben, wenn sie z.B.
1. unterschiedliche Löschmittel benötigen,
2. unterschiedliche Temperaturbedingungen erfordern,
3. miteinander unter Bildung entzündbarer oder giftiger Gase reagieren oder
4. miteinander unter Entstehung eines Brandes reagieren.

Eine Getrenntlagerung liegt vor, wenn verschiedene Stoffe in demselben Lagerabschnitt durch ausreichende Abstände oder durch Barrieren (z.B. durch Wände, Schränke aus nicht brennbarem Material, Produkte aus nichtbrennbaren Stoffen der LGK 12 oder 13) oder durch Lagerung in getrennten Auffangräumen voneinander getrennt werden.

Eine Separatlagerung liegt vor, wenn Stoffe in unterschiedlichen Lagerabschnitten mit einer Feuerwiderstandsdauer oder- fähigkeit von mindestens 90 Minuten gelagert werden.

Mit Hilfe der vereinfachten, untenstehenden Matrix lässt sich die Zulässigkeit der Zusammenlagerung verschiedener Stoffe schnell und eindeutig bestimmen.
Weitere Informationen der „eingeschränkten Zusammenlagerung " entnehmen Sie bitte der TRGS 510

Lagerklasse		10-13	13	12	11	10	8B	8A	7	6.2	6.1D	6.1C	6.1B	6.1A	5.2	5.1C	5.1B	5.1A	4.3	4.2	4.1B	4.1A	3	2B	2A	1
Explosive Stoffe	1	■	■	■	■	■	■	■	■	■	■	■	■	■	■	■	■	■	■	■	■	■	■	■	■	■
Gase	2A	■	■	■	■	■	■	■	■	■	■	■	■	■	■	■	■	■	■	■	■	■	■	■	■	
Aerosole	2B	■	■	■	■	■	■	■	■	■	■	■	■	■	■	■	■	■	■	■	■	■	■	■		
Entzündbare flüssige Stoffe	3	■	■	■	■	■	■	■	■	■	■	■	■	■	■	■	■	■	■	■	■	■	■			
Sonstige explosionsgefährliche Stoffe	4.1A	■	■	■	■	■	■	■	■	■	■	■	■	■	■	■	■	■	■	■	■	■				
Entzündbare feste oder desensibilisierte Stoffe	4.1B	■	■	■	■	■	■	■	■	■	■	■	■	■	■	■	■	■	■	■	■					
Selbstentzündliche Stoffe	4.2	■	■	■	■	■	■	■	■	■	■	■	■	■	■	■	■	■	■	■						
Stoffe, die in Berührung mit Wasser entzündliche Gase bilden	4.3	■	■	■	■	■	■	■	■	■	■	■	■	■	■	■	■	■	■							
Stark oxidierend wirkende Stoffe	5.1A	■	■	■	■	■	■	■	■	■	■	■	■	■	■	■	■	■								
Oxidierend wirkende Stoffe	5.1B	■	■	■	■	■	■	■	■	■	■	■	■	■	■	■	■									
Ammoniumnitrat und ammoniumnitrathaltige Stoffe	5.1C	■	■	■	■	■	■	■	■	■	■	■	■	■	■	■										
Organische Peroxide und slebstzersetzliche Stoffe	5.2	■	■	■	■	■	■	■	■	■	■	■	■	■	■											
Brennbare akut giftige Stoffe	6.1A	■	■	■	■	■	■	■	■	■	■	■	■	■												
Nichtbrennbare akut giftige Stoffe	6.1B	■	■	■	■	■	■	■	■	■	■	■	■													
Brennbare giftige oder chronisch wirkende Stoffe	6.1C	■	■	■	■	■	■	■	■	■	■	■														
nichtbrennbare giftige oder chronisch wirkende Stoffe	6.1D	■	■	■	■	■	■	■	■	■	■															
Ansteckungsgefährliche Stoffe	6.2	■	■	■	■	■	■	■	■	■																
Radioaktive Stoffe	7	■	■	■	■	■	■	■	■																	
Brennbare ätzende Stoffe	8A	■	■	■	■	■	■	■																		
Nichtbrennbare ätzende Stoffe	8B	■	■	■	■	■	■																			
Brennbare Flüssigkeiten, soweit nicht LGK 3	10	■	■	■	■	■																				
Brennbare Feststoffe	11	■	■	■	■																					
Nichtbrennbare Flüssigkeiten	12	■	■	■																						
Nichtbrennbare Feststoffe	13	■	■																							
Sonstige brennbare und nichtbrennbare Stoffe	10-13	■																								

■ **Separatlagerung ist erforderlich**
■ **Zusammenlagerung ist erlaubt**
■ **Die Zusammenlagerung ist nur eingeschränkt erlaubt**

Grundlage des Konzepts ist die Zuordnung der betreffenden Stoffe zu so genannten Lagerklassen (LGK), welche aus dem jeweiligen Sicherheitsdatenblatt hervorgeht oder nach TRGS 510, Anlage 4 festzulegen ist. In der Zusammenlagerungstabelle ist für jede LGK eine Aussage enthalten, ob eine Zusammenlagerung mit jeder der übrigen LGK grundsätzlich erlaubt ist, ein Zusammenlagerungsverbot besteht (separate Lagerung erforderlich!) oder eine Einschränkung der Zusammenlagerung zu beachten ist (z.B. getrennte Lagerung erforderlich bei Lagerung im selben Lagerabschnitt).

Kanister-Abfüllhilfen und Auffangwannen aus Polyethylen oder ABS

zur Lagerung im Innenbereich - Im Bereich der Lagerung von Säuren, Laugen und Ölen

Kanister-Abfüllhilfen ohne Wanne

Konstruktion aus Stahlblech zur Selbstmontage / Wandmontage. Leichtes Handling für Kanister.

Modell 1



Modell 2



Modell 3



Modell	1	2	3
Kanistergrößen / Liter	5	20 / 25	50 / 60
Maße L x B x H mm	360 x 270 x 520	520 x 375 x 785	520 x 470 x 825
verzinkt	UP 2349	UP 2350	UP 2351
€	107,-	133,-	152,-

Auffangwannen ohne Gitterrost für Kleingebinde aus PE

ab 56,-

Der Einsatz von Auffangwannen aus Kunststoff ist im Bereich der Lagerung von Säuren, Laugen oder Ölen zwingend erforderlich, um den Umweltvorschriften gerecht zu werden.



Polyethylen, schwarz

Aus stoßfestem, nahtlosem Polyethylen.
Sehr hohe Säurebeständigkeit und sehr hohe Stabilität
Allgemeine bauaufsichtliche Zulassung Z-40.22-400.





Erhältlich auch mit verzinktem Gitterrost

Volumen Liter	20	50	140
B x L x H mm	400 x 600 x 110	600 x 800 x 130	830 x 1230 x 160
Gitterrost	ohne	ohne	ohne
Material: PE / Farbe: Schwarz	UP 2212	UP 2216	UP 2220
€	56,-	85,-	134,-

Auffangwannen mit Gitterrost für Kleingebinde aus PE

ab **93,-**

Der Einsatz von Auffangwannen aus Kunststoff ist im Bereich der Lagerung von Säuren, Laugen oder Ölen zwingend erforderlich, um den Umweltvorschriften gerecht zu werden.

Polyethylen, schwarz

Aus stoßfestem, nahtlosem Polyethylen.
Sehr hohe Säurebeständigkeit und sehr hohe Stabilität
Allgemeine bauaufsichtliche Zulassung Z-40.22-400.



Erhältlich auch ohne verzinktem Gitterrost

Volumen Liter	**16**	**41**	**120**
B x L x H mm	**400 x 600 x 110**	**600 x 800 x130**	**830 x 1230 x 160**
Gitterrost	**mit**	**mit**	**mit**
Material: PE / Farbe: Schwarz	TP 0521	UP 2218	UP 2222
€	93,-	142,-	243,-

Typ GW, Gitterboxwannen

ab **108,-**

Die Auffangwannen aus stoßfestem, nahtlosen ABS-Kunststoff können in jede vorhandene Gitterbox oder Holzpalette mit Stapelrungen eingelegt werden.

Zur Lagerung von Gefahrstoffen z. R Säuren. Laugen oder für Materialien, die mit Gefahrstoffen benetzt sind.

Maße außen 8 x T x H (mm): 1190 x 770 x 175.

Erhältlich in den Ausführungen mit und ohne Gitterrost.





Volumen Liter	**100**	**100**
B x L x H mm	**780 x 1180 x 145**	**780 x 1180 x 145**
Gitterrost	**ohne**	**mit**
Material: ABS / Farbe: Schwarz	UP 2224	UP 2226
€	108,-	227,-

Auffangwannen aus Polyethylen zur Lagerung im Innenbereich.
Zur sicheren Lagerung von Kleingebinden von bis zu 200-Liter-Fässern

Auffangwannen aus Polyethylen „geprüft und sicher "

Zugelassen zur Lagerung wassergefährdender Flüssigkeiten aller Gefährdungsklassen.
Nicht zugelassen zur Lagerung von entzündbaren Flüssigkeiten.

Technische Beschreibung:
Stabile, robuste Auffangwannen
aus umweltfreundlichem Polyethylen.
Hohe Beständigkeit gegen Säuren,
Öle, Laugen und andere aggressiven Medien.
Leicht zu reinigen.

Auffangwanne wahlweise lieferbar
- ohne Stellfläche
- mit verzinktem Gitterrost
- Für die Modelle 1, 2 und 4 Gitterrost aus GFK (glasfaserverstärkter Kunststoff)

Modell 4 und 5
Fahrbar für den sicheren innerbetrieblichen Transport.

Einsatzvorschriften finden Sie auf Seite 694















Modell	1	2	3	4	5	6
Ausführung	**Wanne**	**Füsse**	**Wanne**	**Fahrbar**	**Fahrbar**	**Wanne**
Außenmaße L x B x H mm	**725x525x235**	**725x525x320**	**1245x865x350**	**725x525x330**	**1245x865x1030**	**1240x1240x350**
Auffangvolumen Liter	**60**	**60**	**220**	**60**	**220**	**255**
Tragkraft kg/m²	**150**	**150**	**760**	**120**	**620**	**1000**
Ohne Gitterrost	UP 0601	UP 0606	UP 0140	UP 0611	UP 0143	TP 0797
€	120,-	170,-	222,-	230,-	423,-	**307,-**
Mit verzinktem Gitterrost	UP 0602	UP 0607	UP 0141	UP 0612	UP 0144	TP 0798
€	181,-	180,-	267,-	266,-	502,-	**353,-**
Mit PE-Gitterrost	UP 0603	UP 0608	UP 0142	UP 0613	UP 0145	TP 0799
€	179,-	208,-	323,-	283,-	570,-	**420,-**

Auffangwannen aus Polyethylen

zur Lagerung im Innenbereich. Zur sicheren und umweltfreundlichen Lagerung von IBC

Auffangwannen aus Polyethylen „geprüft und sicher"

für wassergefährdende Flüssigkeiten zugelassen für alle Gefährdungsklassen.

Nicht zugelassen zur Lagerung von entzündbaren Flüssigkeiten.

Technische Beschreibung:
Stabile, robuste Auffangwannen aus umweltfreundlichem Polyethylen.
Hohe Beständigkeit gegen Säuren, Öle und Laugen.
Auffangwanne wahlweise lieferbar mit oder ohne Stellfläche in verzinkter oder in Polyethylen-Ausführung.
Wahlweise mit integriertem Abfüllbereich.
Integrierte Staplertaschen für Gabelstapler oder Hochhubwagen.

Einsatzvorschriften beachten.

Einsatzvorschriften finden Sie auf Seite 694



2 mit verzinkter Stellfläche



1 ohne Stellfläche



2 Mit PE-Abstellfläche und Abfüllbereich



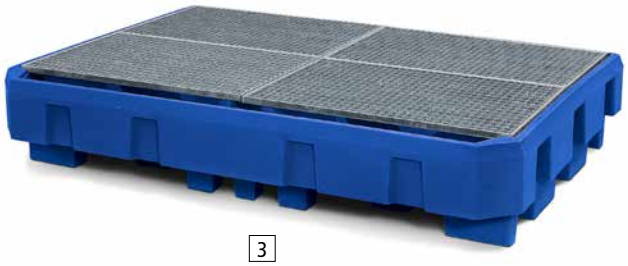

3



3



3

Modell	1	2	3
Ausführung	Lagern	Lagern und Abfüllen	Lagern und Abfüllen
Außenmaße L x B x H mm	1660 x 1280 x 860	1910 x 1280 x 860	2460 x 1800 x 450
Auffangvolumen Liter	1060	1150	1150
Traglast kg	2000	2000	4000
ohne Stellfläche	UP 2352	UP 2355	UP 2358
€	880,-	939,-	1265,-
verzinkte Stellfläche	UP 2353	UP 2356	UP 2359
€	1082,-	1090,-	1545,-
Polyethylen Stellfläche	UP 2354	UP 2357	UP 2360
€	1141,-	1137,-	1697,-

Gefahrstoff-Palettenregal mit Auffangwannen

Zur Lagerung von Gefahrstoffen







Infos zum Paletten-Regal:

- Kostengünstiges und flexibles Lagersystem, da jederzeit erweiterbar
- Höhenverstellbare Lagerebenen im Rasterabstand von 50 mm
- Stützrahmen verzinkt, Längstraversen kunststoffbeschichtet RAL 2001 rotorange
- Ständer bestehend aus kaltverformten Profilen, die bauseits mit der Ausfachung verschraubt werden
- Alle Traversen mit optionalen Gitterrosten bestückbar

Infos zur Bodenwanne:

- Konstruktion aus 3 mm Stahlblech
- Korrosionsschutz durch Feuerverzinkung
- Bodenfreiheit 100 mm
- Ausführung für Palettenregal OHNE Gitterroststellfläche
- Für die Lagerung von Säuren und Laugen ist optional und auf Anfrage eine PE-Auskleidung lieferbar

Paletten-Regal				
Lagerebenen	**2**		**3**	
B x T x H mm	**1995 x 1100 x 2700**	**2870 x 1100 x 2700**	**1995 x 1100 x 3800**	**2870 x 1100 x 3800**
Lichte Feldweite	**1825**	**2700**	**1825**	**2700**
Kapazität 200-Liter-Fass Europalette	**8**	**12**	**12**	**18**
Kapazität 200-Liter-Fass Chemiepalette	**8**	**16**	**12**	**24**
Fachlast in kg	**2160**	**3510**	**2160**	**2930**
Feldlast in kg	**4400**	**8400**	**6500**	**8800**
Grundregal	BR 6164	BR 6166	BR 6168	BR 6170
€	538,-	734,-	767,-	1009,-
Anbauregal	BR 6165	BR 6167	BR 6169	BR 6171
€	391,-	554,-	554,-	802,-
Wanne				
B x T x H mm	**1780 x 1300 x 322**	**2680 x 1300 x 267**	**1780 x 1300 x 322**	**2680 x 1300 x 357**
Auffangvolumen in Liter	**360**	**360**	**360**	**360**
feuerverzinkt	UP 0153	UP 0155	UP 0153	UP 0157
€	823,-	1079,-	823,-	1040,-
Zubehör				
Durchschubsicherung für eine Lagerebene	BR 6172	BR 6173	BR 6172	BR 6173
€	34,-	36,-	34,-	36,-
Gitterrostebene	BR 6174	BR 6175	BR 6174	BR 6175
€	286,-	431,-	286,-	431,-
Rammschutzecke	BR 6176	BR 6176	BR 6176	BR 6176
€	46,-	46,-	46,-	46,-

Gut zu wissen

Durch die zusätzliche Ausstattung mit Gitterrosten können auch Gebinde „ohne Palette" gelagert werden.

Gefahrstoff-KTC-Regale

Zur Lagerung von KTC / IBC oder Großbehältern







Infos zum Paletten-Regal:

- Kostengünstiges und flexibles Lagersystem, da jederzeit erweiterbar
- Höhenverstellbare Lagerebenen im Rasterabstand von 50 mm
- Stützrahmen verzinkt, Längstraversen kunststoffbeschichtet RAL 2001 rotorange
- Ständer bestehend aus kaltverformten Profilen, die bauseits mit der Ausfachung verschraubt werden
- Alle Traversen mit optionalen Gitterrosten bestückbar

Infos zur Bodenwanne:

- Konstruktion aus 3 mm Stahlblech
- Korrosionsschutz durch Feuerverzinkung
- Bodenfreiheit 100 mm
- Ausführung für zwei Lagerebenen OHNE Gitterrostoberfläche
- Ausführung für drei Lagerebenen MIT Gitterrostoberfläche als erste Lagerebene
- Für die Lagerung von Säuren und Laugen ist optional und auf Anfrage eine PE-Auskleidung lieferbar

Gut zu wissen

Durch die zusätzliche Ausstattung mit Gitterrosten können auch Gebinde „ohne Palette" gelagert werden.

KTC-Regal				
Lagerebenen	**2**		**3**	
B x T x H mm	**2395 x 1100 x 3300**	**2870 x 1100 x 3800**	**2395 x 1100 x 4900**	**2870 x 1100 x 4900**
Lichte Feldweite	**2225**	**2700**	**2225**	**2700**
Kapazität KTC / IBC	**4**	**4**	**6**	**6**
Fachlast in kg	**2800**	**3510**	**2800**	**2930**
Feldlast in kg	**7100**	**8100**	**7100**	**8100**
Grundregal	BR 6177	BR 6179	BR 6181	BR 6183
€	652,-	767,-	814,-	929,-
Anbauregal	BR 6178	BR 6180	BR 6182	BR 6184
€	472,-	587,-	554,-	668,-
Wanne				
B x T x H mm	**2180 x 1300 x 542**	**2680 x 1300 x 462**	**2180 x 1300 x 560**	**2680 x 1300 x 480**
Auffangvolumen in Liter	**1000**	**1000**	**1000**	**1000**
feuerverzinkt	UP 0159	UP 0161	UP 0163	UP 0165
€	987,-	1167,-	1117,-	1514,-
Zubehör				
Durchschubsicherung für eine Lagerebene	BR 6172	BR 6173	BR 6172	BR 6173
€	34,-	36,-	34,-	36,-
Gitterrostebene	BR 6174	BR 6175	BR 6174	BR 6175
€	286,-	431,-	286,-	431,-
Rammschutzecke	BR 6176	BR 6176	BR 6176	BR 6176
€	46,-	46,-	46,-	46,-

Gefahrstoffregale für Kleingebinde mit geprüften Auffangwannen

Sichere Lagerung von wassergefährdenden, entzündbaren und aggressiven Flüssigkeiten

Gefahrstoffregale mit verzinkten Auffangwannen und 5 Lagerebenen

Zugelassen zur Lagerung von wassergefährdenden Flüssigkeiten aller Gefährdungsklassen
(GHS Kategorie 1-4)



Technische Produkt-Info
Regalhöhe 2.000 mm
Regalgesamtlängen:
Grundregal: 1.060 und 1.360 mm
Anbauregal: 1.010 und 1.310 mm
Regaltiefen: 635 mm
Feldlast: 1.200 kg
Traglast pro Ebene 200 kg bei gleichmäßig verteilter Last.
Mit Aussteifungstraversen.

Ausführung:
Lagerebenen = Wannenboden
Unterste Lagerebene = Auffangwanne
Höhenverstellung:
Rasterabstand 25 mm
Alle Stahlteile verzinkt.
Zerlegte Anlieferung.
Regale können mit Anbauregalen erweitert werden.

Höhe mm	**2000**	**2000**		**2000**	**2000**	
Lichte Breite x Tiefe mm	**960 x 600**			**1260 x 600**		
	Grundregal	**Anbauregal**	**zus. Lagerebene**	**Grundregal**	**Anbauregal**	**zus. Lagerebene**
Ausstattung	**4 x Wannenboden verzinkt**			**4 x Wannenboden verzinkt**		
Auffangvolumen Liter	**5 x 20**	**5 x 20**	**1 x 20**	**5 x 35**	**5 x 35**	**1 x 35**
	UP 0351	UP 0352	UP 0353	UP 0356	UP 0357	UP 0358
€	738,-	681,-	117,-	841,-	785,-	133,-

Gefahrstoffregale mit Gitterrosten, Auffangwannen und 5 Lagerebenen

Zugelassen zur Lagerung von entzündbaren und wassergefährdender Flüssigkeiten aller Gefährdungsklassen. (GHS Kategorie 1-4)



Technische Produkt-Info
Regalhöhe: 2.000 mm
Regalgesamtlängen:
Grundregal: 1.060 und 1.360 mm
Anbauregal: 1.010 und 1.310 mm
Regaltiefen: 635 mm
Feldlast: 1.200 kg
Traglast pro Ebene 200 kg bei gleichmäßig verteilter Last.
Mit Aussteifungstraversen.
Ausführung:
Lagerebenen = Gitterroste
Unterste Lagerebene = Auffangwanne
Höhenverstellung:
Rasterabstand 25 mm.
Alle Stahlteile verzinkt,
Zerlegte Anlieferung.
Regale können mit Anbauregalen erweitert werden.

Höhe mm	**2000**	**2000**
Lichte Breite x Tiefe mm	**960 x 600**	**1260 x 600**
Ausstattung	**4 x Gitterroste verzinkt**	
	1 x Auffangwanne verzinkt	
Auffangvolumen Liter	**30**	**35**
Grundregal	UP 0361	UP 0366
€	605,-	709,-
Anbauregal	UP 0362	UP 0367
€	549,-	653,-
zusätzliche Lagerebene	UP 0363	UP 0368
€	71,-	78,-

Umfangreiches Umweltschrankprogramm

Seite 712 bis 715

Gefahrstoffregale für Kleingebinde

Zur sicheren Lagerung von wassergefährdenden und aggressiven Flüssigkeiten

Gefahrstoffregale mit Gitterosten, PE-Auffangwannen und 5 Lagerebenen

Zugelassen zur Lagerung von wassergefährdende Flüssigkeiten aller Gefährdungsklassen (GHS Kategorie 1- 4)



Technische Produkt-Info
Regalhöhe 2.000 mm
Regalgesamtlängen:
Grundregal 1.060 und 1.360 mm
Anbauregal 1.010 und 1.310 mm
Regaltiefe: 635 mm
Traglast pro Ebene 200 kg bei gleichmäßig verteilter Last.
Mit Aussteifungstraversen.

Ausführung:
Lagerebenen = Gitterroste oder PE-Wannenböden
Unterste Lagerebene = PE-Auffangwannen
Höhenverstellung:
Rasterabstand 25 mm
Alle Regalteile verzinkt.
Zerlegte Anlieferung.
Regale können mit Anbauregalen erweitert werden.







Höhe mm	2000	2000	2000	2000	2000	2000
Lichte Breite x Tiefe mm	960 x 600	1260 x 600	960 x 600	1260 x 600	960 x 600	1260 x 600
Ausstattung	4 x PE- Wannenböden 1 x PE- Auffangwanne		4 x Gitterroste verzinkt 1 x PE- Auffangwanne		4 x PE Gitterroste 1 x PE- Auffangwanne	
Auffangvolumen Liter	5 x 30	5 x 35	1 x 30	1 x 35	1 x 30	1 x 35
Grundregal	UP 0371	UP 0376	UP 2664	UP 2665	UP 0381	UP 0386
€	791,-	892,-	752,-	854,-	724,-	825,-
Anbauregal	UP 0372	UP 0377	UP 2666	UP 2667	UP 0382	UP 0387
€	734,-	840,-	607,-	795,-	675,-	775,-
zusätzliche Lagerebene	UP 0373	UP 0378	UP 2668	UP 2669	UP 0383	UP 0388
€	151,-	173,-	79,-	89,-	110,-	117,-

Umweltschränke zur sicheren Lagerung wassergefährdender Stoffe in Kleingebinden
Mit hoher Bodenwannentragkraft von 100 kg

Umweltschränke
mit dicht geschweißten Wannenböden und Bodenauffangwannen nach den Richtlinien von StawaR

Robuster Korpus aus Stahlblech geschweißt, mit hochwertiger strukturierter Pulverbeschichtung.
Lüftungsöffnungen in den Türen.
Drehriegel mit Zylinderschloss.
Böden werden nach vorne entnommen.

Traglast:
Bodenwanne 100 kg
Schubladen 35 kg
Im Raster von 33 mm höhenverstellbar

1



2



4



5



3



Modell		1	2	3	4	5 / Mitteltrennwand
Schrankmaße H x B x T mm		**900 x 500 x 500**	**900 x 1000 x 500**	**1800 x 500 x 500**	**1800 x 1000 x 500**	**1800 x 1000 x 500**
Auffangwannen / Liter		**2 x 10**	**2 x 22**	**4 x 10**	**4 x 22**	**7 x 10**
Schubladen		**-**	**-**	**-**	**-**	**3**
Korpus / Türen	**lichtgrau / signalgelb**	TP 2367	TP 2370	UP 2373	UP 2376	UP 2379
	lichtgrau / enzianblau	TP 2368	TP 2371	UP 2374	UP 2377	UP 2380
	lichtgrau / lichtgrau	TP 2369	TP 2372	UP 2375	UP 2378	UP 2381
	€	485,-	602,-	729,-	780,-	1195,-
Mehrpreis						
Lochblechabdeckung		TP 2383	TP 2385	TP 2383	TP 2385	TP 2385
	€	39,-	47,-	39,-	47,-	47,-
zusätzlicher Wannenboden		TP 2384	TP 2386	TP 2384	TP 2386	TP 2386
	€	69,-	87,-	69,-	87,-	87,-

Umweltschränke

mit geprüften Stahlwannen gemäß Wasserhaushaltsgesetz

Stabile Stahlkonstruktion mit hochwertiger Einbrennbeschichtung.
Türen verstärkt, mit Lüftungsöffnungen.

3-riegeliges Griffschloss Ergo-Lock mit 2 Schlüsseln und **patentiertem Mechanismus:**
Zum Schließen einfach zudrücken!
Auch mit Handschuhen leicht bedienbar.

Traglast:
Verzinkte Wanne: 80 kg
Polyethylenwanne: 70 kg
Wannenhöhen: 50 mm
Höhenverstellung im Raster von 15 mm.

3
Farben preisgleich

Bitte jede Bestell-Nr. mit Farb-Nr. ergänzen.

Türfarben

anthrazitgrau RAL 7016

lichtgrau RAL 7035

enzianblau RAL 5010

NEU







Kunststoffwanne 50 mm, mit Einlegeboden verzinkt



Verzinkter Wannenboden, Höhe 50 mm



3-riegeliges Griffschloss Ergo-Lock 4.0

Modell	1	2	3	4
Schrank - Außenmaße H x B x T mm	1950 x 500 x 500	1950 x 930 x 500	1950 x 500 x 500	1950 x 930 x 500
Schrank - Innenmaße H x B x T mm	1840 x 498 x 453	1840 x 928 x 453	1840 x 498 x 453	1840 x 928 x 453
Auffangvolumen / Liter	10	20	10	20
Ausstattung	4 verzinkte Wannen		3 verzinkte Böden / 4 Polyethylen - Wannen	
	UP 1503	UP 1501	UP 1504	UP 1502
€	659,-	757,-	987,-	1083,-
Zusätzliche	verzinkte Wanne	verzinkte Wanne	Polyethylen-Wanne	Polyethylen-Wanne
	UP 1508	UP 1506	UP 1509	UP 1507
€	50,-	62,-	194,-	236,-

Umweltschränke zur Lagerung wassergefährdender Stoffe in Kleingebinde.
Geprüften Bodenwannen mit Ü-Zeichen gemäß Stahlwannenrichtlinien. „ Sicher ist sicher“

Umweltschränke

Robuster Korpus aus Qualitätsstahlblech.
Türen verstärkt, mit Griffzylinder.
Pulverbeschichtung.
Korpus und Türen **RAL 6011 resedagrün**.

Lüftungsöffnungen in den Türen zur natürlichen Belüftung.
Verriegelung mit Zylinderschloss durch abgedecktes Schließgestänge.
Wannenböden flüssigkeitsdicht verschweißt.
Bodenwannen geprüft und dadurch geeignet zur Lagerung von Pflanzschutzmittel.

Traglast:
Wannenböden: 70 kg
Im Raster von 25 mm höhenverstellbar

Auffangvolumen:
Wannenböden: 20 Liter
Bodenauffangwannen: 30 Liter

1



2



3



TOP PREIS
TP 2398
758,-

4



Bauregelliste A, Teil 1
Stahlwannen-richtlinie 2011 - 09
TÜV Nord Systems
DIBt Berlin

Modell		1	2	3	4
Schrankmaße H x B x T mm		**1000 x 500 x 500**	**1000 x 950 x 500**	**1950 x 500 x 500**	**1950 x 950 x 500**
Bodenanzahl		**1**	**1**	**3**	**3**
Bodenwannen		**1**	**1**	**1**	**1**
		UP 2387	UP 2392	UP 2397	TP 2398
	€	524,-	683,-	683,-	758,-
Mehrpreis zusätzlicher Wannenboden		UP 2388	UP 2393	UP 2388	UP 2393
	€	62,-	80,-	62,-	80,-
PE-Einsatz für Wannenboden für aggresive Stoffe		UP 2389	UP 2394	UP 2389	UP 2394
	€	62,-	68,-	62,-	68,-
PE-Einsatz für Bodenwannen für aggresive Stoffe		UP 2390	UP 2395	UP 2390	UP 2395
	€	77,-	82,-	77,-	82,-
Verstärkungsset zur Erhöhung der Traglast auf 90 kg		UP 2391	UP 2396	UP 2391	UP 2396
	€	83,-	85,-	83,-	85,-

Chemikalien- und Giftschränke

nach TRGS 510/TRGS 526, Flügeltürschränke sind komplett mit Wannen ausgestattet für höhere Sicherheit gegen auslaufen

Chemikalienschränke

Für sichere und vorschriftsmäßige Lagerung von gesundheitsschädlichen, wassergefährdenden, giftigen und sehr giftigen Flüssigkeiten
Stabiler Korpus aus Qualitätsblech.
Hochwertige Pulverbeschichtung in **RAL 7035** lichtgrau.
Drehgriff mit Zylinderschloss.

2 Ausführungen
- Türen mit Vollblech
- Türen mit Glasausschnitt

Mit Lüftungsöffnungen in den Türen.
für Zwangsentlüftung:
Abluftanschluss durch Rohrstutzen DN 75 – Schrankoberseite.
Einlegewannen aus Stahlblech mit Kippsicherung.
Wannen-Tragkraft 50 kg
Auffangvolumen 20 Liter.
Höhenverstellung im Raster von 25 mm.
Bodenwannen aus 3 mm Stahlblech, pulverbeschichtet **RAL 7035** lichtgrau, geprüft nach § 19 WHG, mit Ü-Zeichen gemäß Stahlwannenrichtlinien.
Auffangvolumen 30 Liter.
Abluftventilatoren auf Anfrage.

1



2



6 Farben preisgleich

Bitte jede Bestell-Nr. mit Farb-Nr. ergänzen.

Türfarben

lichtgrau RAL 7035

himmelblau RAL 5015

zinkgelb RAL1018

feuerrot RAL 3000

3



4





Bauregelliste A, Teil 1 – Stahlwannenrichtlinie 2011-09 – TÜV Nord Systems – DIBt Berlin

Modell		1	2	3	4
Schrankmaße H x B x T mm		**1935 x 600 x 570**	**1950 x 950 x 500**	**1950 x 950 x 500**	**1950 x 1200 x 500**
Türausführung		**Vollblech**	**Vollblech**	**Glasausschnitt**	**Vollblech**
Innen-Ausstattung		**3 x Einlegewannen 1 x Bodenwanne einflüglig**	**3 x Einlegewannen 1 x Bodenwanne zweiflüglig**	**3 x Einlegewannen 1 x Bodenwanne zweiflüglig**	**3 x Einlegewannen 1 x Bodenwanne zweiflüglig**
Korpus lichtgrau		TP 2400	TP 2404	TP 2408	UP 2409
	€	748,-	848,-	1004,-	1001,-
Mehrpreis					
Einlegewanne extra Traglast 50 kg		UP 2401	UP 2405	UP 2405	UP 2410
	€	85,-	90,-	90,-	104,-
PE-Einsatz / Einlegewanne für aggresive Medien		UP 2402	UP 2406	UP 2406	UP 2411
	€	64,-	85,-	85,-	77,-
PE-Einsatz / Bodenwannen für aggresive Medien		UP 2403	UP 2407	UP 2407	UP 2412
	€	82,-	103,-	103,-	90,-

Chemikalien- und Giftschränke nach TRGS 510/TRGS 526

Mit Sicherheitsbox für entzündbare Flüssigkeiten

4
Farben preisgleich

Bitte jede Bestell-Nr. mit Farb-Nr. ergänzen.

Türfarben

lichtgrau RAL 7035

enzianblau RAL 5010

zinkgelb RAL1018

verkehrsrot RAL 3020

Chemikalienschränke mit Sicherheitsbox

Für sichere und vorschriftsmäßige Lagerung von gesundheitsschädlichen, wassergefährdenden, giftigen und sehr giftigen Flüssigkeiten und auch zur Lagerung von entzündbarer Flüssigkeit nach EN 14470-1/TRbF 20-L

Stabiler Korpus aus Qualitätsblech. Hochwertige Pulverbeschichtung in **RAL 7035** lichtgrau. Drehgriff mit Zylinderschloss.

2 Ausführungen

- Türen mit Vollblech
- Türen mit Glasausschnitt

Mit Lüftungsöffnungen in den Türen.
Automatische Türschließung
Erdanschluss nach BGR 132.

Sicherheitsbox nach EN 14470-1
mit einer geprüften Feuerwiderstandsfähigkeit von 30 bzw. 60 Minuten. Mit Zylinderschloss separat abschließbar.

Für Zwangsentlüftung:
Zentraler Abluftanschluss durch Rohrstutzen DN 75 – Schrankoberseite. Einlegewannen aus Stahlblech mit Kippsicherung. Wannen-Tragkraft 50 kg
Auffangvolumen 20 Liter. Höhenverstellung im Raster von 25 mm.

Bodenwannen aus 3 mm Stahlblech,
pulverbeschichtet **RAL7035 lichtgrau**,
geprüft nach § 19 WHG, mit Ü-Zeichen gemäß Stahlwannenrichtlinien. Auffangvolumen 11 Liter.
Abluftventilatoren auf Anfrage.





Sicherheitsbox für leicht entzündliche Mittel

Schrankmaße H x B x T mm	1950 x 950 x 500	1950 x 950 x 500	1950 x 950 x 500	1950 x 950 x 500
Türausführung	Vollblech	Vollblech	Glasausschnitt	Glasausschnitt
Innen-Ausstattung	3 x Einlegewannen 1 x Bodenwanne	3 x Einlegewannen 1 x Bodenwanne	3 x Einlegewannen 1 x Bodenwanne	3 x Einlegewannen 1 x Bodenwanne
Sicherheitsbox geprüft	Typ 30	Typ 60	Typ 30	Typ 60
	UP 2414	UP 2418	UP 2419	UP 2420
€	1571,-	1827,-	1859,-	2130,-
Mehrpreis				
Einlegewanne extra Traglast 50 kg	UP 2415	UP 2415	UP 2415	UP 2415
€	90,-	90,-	90,-	90,-
PE-Einsatz / Einlegewanne für aggresive Medien	UP 2416	UP 2416	UP 2416	UP 2416
€	67,-	67,-	67,-	67,-
Lochblechabdeckung für Auffangwanne / Sicherheitsbox	UP 2417	UP 2417	UP 2417	UP 2417
€	45,-	45,-	45,-	45,-

Feuerbeständige Gefahrstoffschränke

Auch für die Lagerung von Lithium-Batterien geeignet

Feuerbeständige Sicherheitsschränke „ Die Kostensparer“ Ausführung Typ 90, GS geprüft, CE Konformität



UP 2421

2294,-



1. **Robuste, stabile Bauweise, hohe Stabilität.**
2. Aus hochverdichtetem, nicht brennbarem, einlagigem Plattenverbundbaustoff.
   Be- und Entlüftungsöffnungen auf der Schrankoberseite, Anschluss DN 100 mm, Öffnungen selbstschließend im Brandfall.

   Wannenböden im Raster von 32 mm höhenverstellbar.
   Geerdete Wannenböden.
   Wannenböden = Tragkraft 75 kg.
   Unterfahrbarem Sockel, 100 mm hoch mit abnehmbarer Frontplatte.
3. Chemisch beständige Kunststoffoberflächen innen und außen.
4. Leichtgängige, freilaufende Türen.
   Einflügeliger Schrank mit hydraulischem Türschließer, 90° Feststellung.
   Automatische Türschließung im Brandfall.
   Zweiflügeliger Schrank mit freilaufenden Türen. Automatische Schließung im Brandfall durch Thermomechanik.
5. Verriegelung mit Zylinderschloss.
6. Farbgestaltung s. Tabelle,
   weitere RAL-Farben auf Anfrage.

Innenausstattung wahlweise
- Pulverbeschichtet
- Edelstahl

Schrank - Außenmaße H x B x T mm	**1960 x 600 x 595**				**1950 x 950 x 500**			
Schrank - Innenmaße H x B x T mm	**1603 x 516 x 483**				**1603 x 516 x 483**			
Standard-Innenausstattung:	**Stahlblech pulverbeschichtet** 3 Wannenböden, 1 Bodenwanne mit hydraulischem Türschließer und 90° Feststeller, Türe DIN rechts Stellfüße für Niveauausgleich				**Edelstahl** 3 Wannenböden, 1 Bodenwanne mit hydraulischem Türschließer und 90° Feststeller, Türe DIN rechts Stellfüße für Niveauausgleich			
Korpus lichtgrau RAL 7035 **Türfarben**	**lichtgrau**	**gelb**	**verkehrsrot**	**enzianblau**	**lichtgrau**	**gelb**	**verkehrsrot**	**enzianblau**
	UP 2421	UP 2422	UP 2423	UP 2424	UP 2425	UP 2426	UP 2427	UP 2428
	€ 2294,-	2294,-	2293,-	2293,-	2592,-	2592,-	2592,-	2592,-
Mehrpreis								
Wannenböden Stahlblech			UP 2429		€ 162,-			
Lochblecheinsatz			TP 2430		€ 155,-			
Wannenböden Edelstahl			TP 2431		€ 218,-			
Lochblecheinsatz			TP 2432		€ 212,-			

Ausziehbare Wannenböden auf Anfrage



Schrank - Außenmaße H x B x T mm	**1960 x 1200 x 595**			
Schrank - Innenmaße H x B x T mm	**1603 x 1116 x 483**			
Standard-Innenausstattung:	**Stahlblech pulverbeschichtet** 3 Wannenböden, 1 Bodenwanne Automatische Schließung im Brandfall Stellfüße für Niveauausgleich			
Korpus lichtgrau RAL 7035 **Türfarben**	**lichtgrau**	**gelb**	**verkehrsrot**	**enzianblau**
	UP 2435	UP 2436	TP 2437	TP 2438
	€ 2797,-	2797,-	2737,-	2737,-
Mehrpreis				
Wannenböden Stahlblech	UP 2443			€ 167,-
Lochblecheinsatz	TP 2444			€ 157,-

Schrank - Außenmaße H x B x T mm	**1960 x 1200 x 595**			
Schrank - Innenmaße H x B x T mm	**1603 x 1116 x 483**			
Standard-Innenausstattung:	**Edelstahl** 3 Wannenböden, 1 Bodenwanne Automatische Schließung im Brandfall Stellfüße für Niveauausgleich			
Korpus lichtgrau RAL 7035 **Türfarben**	**lichtgrau**	**gelb**	**verkehrsrot**	**enzianblau**
	UP 2439	UP 2440	TP 2441	TP 2442
	€ 3321,-	3321,-	3228,-	3228,-
Mehrpreis				
Wannenböden Edelstahl	UP 2445			€ 292,-
Lochblecheinsatz	UP 2446			€ 271,-



Umluftfilter „Kaufvorteil“
Maße: H x B x T 295 x 285 x 500 mm
Hohe Flexibilität bei der Wahl des Aufstellortes. 4 LED-Anzeigen zur Volumenstrom und Filtersättigungsüberwachung inkl. Netzkabel und Netzstecker 230 V, 50Hz und Anschlussadapter mit Alu-Flexrohr

UP 2434 **€ 2213,-**



Externer Lüfteraufsatz
Maße: H x B x T mm 255 x 250 x 425
2 LED-Anzeigen für Funktionskontrolle inkl. Luftanschlussadapter Netzkabel und Netzstecker 230 V, 50 Hz
UP 2433 **€ 822,-**

Feuerbeständige Gefahrstoffschränke mit den Komplett-Preisen. Höchste Sicherheit im Betrieb und für Personen bei der Lagerung von entzündbaren Flüssigkeiten in Arbeitsräumen gemäß TRGS 510

Feuerbeständige Sicherheitsschränke

Ausführung Typ 90 gemäß DIN EN 14470-1
Robust – Langlebig – Wartungsarm
GS geprüft, CE Konformität
Hochwertige Strukturlackierung.
Verriegelung mit Zylinderschloss
und Schließstandsanzeige.
Mit Türfeststellanlage für sicheres
Ein-/ und Auslagern.
Offen stehende Türen schließen
im Brandfall automatisch.
Justiervorrichtungen zum Ausrichten der Schränke.

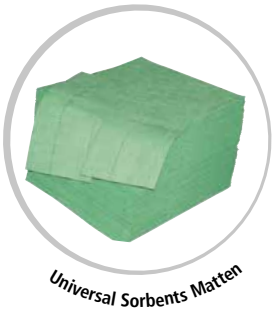



Universal Sorbents Matten
LxB 400 x 460 mm
Sichere Aufnahme von Öl, Wasser, Kühlflüssigkeiten und nicht aggresiven Chemikalien. Hohe Reiß- und Abriebfestigkeit
VE/200 Stück

UP 2447 / **€ 108,-**



Schrankmaße H x B x T mm	**1968 x 596 x 616**		**1968 x 896 x 616**	
Innenaustattung	**3 Fachböden, Lochblecheinsatz, Bodenauffangwanne, inkl. Türfeststellanlage. 1 Tür / Anschlag links oder rechts**		**3 Fachböden, Lochblecheinsatz, Bodenauffangwanne, inkl. Türfeststellanlage. 2 Türen**	
Schrankfarben	**lichtgrau** RAL7035	**sicherheitsgelb** RAL1004	**lichtgrau** RAL7035	**sicherheitsgelb** RAL1004
€	UP 2448 2478,-	UP 2449 2478,-	UP 2450 3026,-	UP 2451 3026,-
Mehrpreis				
Einlegeboden zusätzlich Traglast 75 kg €	UP 2452 29,-		UP 2453 41,-	

Umluftfilteraufsatz bietet folgende Vorteile:

Hohe Flexibilität bei der Wahl des Aufstellortes oder Standortveränderung.
Personenschutz durch sichere Erfassung gesundheitsgefährdender Dämpfe.
Rückhaltung im Filtersystem.
Kein explosionsgefährdeter Bereich um den Schrank. Sparen von teueren Baumaßnahmen, da keine Abluftanlage benötigt wird.



ATEX-konform:
CE II 3/- G Ex ic nA IIB T4 Gc
Geräuschpegel 23 dB (A)
Permanente elektronische Überwachung der Abluftmenge
Maße HxBxT: 256x308x555 mm
Komplett mit Anschlusskabel und Netzstecker 230 V/50 Hz.

UP 2495 / € 1699,-



Feuerbeständiger Sicherheitsschrank		
Schrankmaße H x B x T mm	**1968 x 1196 x 616**	
Innenaustattung	**3 Fachböden, Lochblecheinsätze, Bodenauffangwanne, inkl. Türfeststellanlage.**	
Schrankfarben	**lichtgrau** RAL7035	**sicherheitsgelb** RAL1004
€	UP 2455 3143,-	UP 2456 3143,-
Mehrpreis		
Einlegeboden zusätzlich Traglast 75 kg €	UP 2457 41,-	

Feuerbeständige Gefahrstoffschränke

mit den Komplett-Preisen, Vorschriftsmäßige Lagerung von Gefahrstoffen in Arbeitsräumen

Feuerbeständige Sicherheitsschränke

Typ 90 gemäß DIN EN 14470-1 und TRGS 510 (Anlage 3)
Robust – Langlebig – Wartungsarm
GS geprüft, CE Konformität
Hochwertige Strukturlackierung.
Verriegelung mit Zylinderschloss und Schließstandsanzeige.
(Schließanlagenfähig)
Türen bleiben in jedem Öffnungswinkel stehen.
Offen stehende Türen schließen automatisch im Barndfall.
Unterfahrbarer Sockel für einfachen Transport.
Justierhilfen zum Ausrichten der Schränke





Schrankmaße H x B x T mm	**1953 x 599 x 615**				**1953 x 893 x 615**			
Innenaustattung	**3 Fachböden, Lochblecheinsatz, Bodenauffangwanne, inkl. Türfeststellanlage.**				**3 Fachböden, Lochblecheinsatz, Bodenauffangwanne, inkl. Türfeststellanlage.**			
Korpus anthrazitgrau RAL 7016	**1 Tür / Anschlag links oder rechts / Standard=links**				**2 Türen**			
Türfarben	**sicherheitsgelb** RAL1004	**lichtgrau** RAL7035	**verkehrsrot** RAL3020	**enzianblau** RAL5010	**sicherheitsgelb** RAL1004	**lichtgrau** RAL7035	**verkehrsrot** RAL3020	**enzianblau** RAL5010
€	UP 2458 2431,-	UP 2459 2431,-	UP 2460 2431,-	UP 2461 2431,-	UP 2462 3072,-	UP 2463 3072,-	UP 2464 3072,-	UP 2465 3072,-
Mehrpreis / Einlegeboden zusätzlich Traglast 75 kg			UP 2466				UP 2467	
€			29,-				41,-	

Feuerbeständige Sicherheitsschränke

Schrankmaße H x B x T mm	**1953 x 1193 x 615**			
Innenaustattung	**3 Fachböden, Lochblecheinsatz, Bodenauffangwanne und Türfeststellanlage**			
Korpus anthrazitgrau RAL 7016	**2 Türen**			
Schrankfarben	**sicherheitsgelb** RAL1004	**lichtgrau** RAL7035	**verkhersrot** RAL3020	**enzianblau** RAL5010
€	UP 2469 3246,-	UP 2470 3246,-	UP 2471 3246,-	UP 2472 3246,-
Mehrpreis Einlegeboden zusätzlich Traglast 75 kg €	UP 2473 41,-			





Entlüftungsaufsatz

Für die sichere Entlüftung von Sicherheitsschränken. Steckerfertig, einfache und schnelle Montage, geräuscharm.
Maße HxBxT 200x200x400 mm
Komplett mit Anschlusskabel und Netzstecker.
Anschluss-Stutzen NW 75.
TP 2468 / **€ 708,-**



Transport Set

Zubehör:
Transport SET=2 Stck.
für breite Schränke 893 / 1193 mm
UP 2474/ **€ 181,-**

Umwelt-, Chemikalien- und Giftschränke zur Lagerung von 200 Liter-Fässer
mit gesundheitsschädlichen, wassergefährdenden, giftigen und sehr giftigen Flüssigkeiten

Sicherheits-Fass-Schränke nach EN 14470-1 Typ 90

Zur Lagerung von entzündbaren Flüssigkeiten in einem stehenden 200 Liter-Fass im Gebäude.
Geprüfte Gesamtkonstruktion durch anerkannte Materialprüfanstalt mit einer Feuerwiderstandsfähigkeit von 90 Minuten.

Außenkorpus Stahlblech pulverbeschichtet:
Gehäuse lichtgrau RAL 7035
Türen narzissengelb RAL 1007
Innenkorpus aus HPL beschichteten Platten lichtgrau RAL 7035.
Bodenabschlussschiene aus Edelstahl.
Automatische Selbstschließung über Thermomechanik von Türen bei Temperaturanstieg von C 50°.
Zu- und Abluftkanälen bei Temperaturanstieg von C 70°
Betrieb gemäß TRbF 20-L (auch ohne Abluft zugelassen) Erdungsanschluss.
Türen über Zylinderschloss abschließbar.



Mit optionalem Gitterrost





Bauregelliste A, Teil 1 – Stahlwannenrichtlinie 2011 - 09 – TÜV Nord Systems – DIBt Berlin

Modell	1	2
Schrankmaße H x B x T mm	1935 x 900 x 900	2200 x 1550 x 1025
Innenmaße H x B x T mm	1290 x 797 x 735	1645 x 1450 x 870
200 Liter-Fass stehend	1	2
Auffangwanne / Volumen	220 Liter	220 Liter
	UP 2481 / **€ 4815,-**	UP 2482 / **€ 6409,-**
Zubehör		
Gitterrost Traglast 75kg	TP 0830 / **€ 119,-**	TP 0831 / **€ 153,-**
PE- Einsatz für aggresive Flüssikeiten	TP 0832 / **€ 234,-**	TP 2486 / **€ 253,-**
Unterfahrsockel brandkammergetestet	TP 2487 / **€ 414,-**	TP 2488 / **€ 446,-**



Abluftventilator

ausgelegt für einen Schrank ohne EX-Schutz.10-facher Luftwechsel pro Std.

UP 2489 / **€ 518,-**



Bietet folgende Vorteile:
1. Leichte Standortverstellung
2. Keine baulichen Maßnahmen
3. Keinen Sicherheitsbereich um den Schrank.

Maße H x B x T: 210 x 310 x 510 mm
Geräuschpegel <42 dB (A)
Nennspannung 230 V/50Hz.

TP 2490 / **€ 1836,-**

Fasskarren/Fasshandlingsgeräte

optimale Hilfsmittel für leichtes Fasshandling

fetra

Made in GERMANY | 10 Jahre Garantie



1 Fasskarren ohne Stützrad

Stabile Stahlrohrschweißkonstruktion
Pulverbeschichtet brillantblau RAL 5007.

Tragkraft	**300 kg**	
Maße H x B	**1600 x 680 mm**	
Bereifung	**Vollgummi**	**Luft**
	UP 1225	UP 1212
€	**259,-**	**264,-**

2 Fasskarren ohne Stützräder

Für Transport und Abfüllen für Kunststoff-Fässer 120 - 220 l mit Spanngurt zur Fass-Sicherung.

Tragkraft	**250 kg**	
Maße H x B	**1300 x 640 mm**	
Bereifung	**Vollgummi**	**Luft**
	UP 1217	UP 1218
€	**243,-**	**243,-**

3 Fasskarren mit 2 Stützrädern

Diese Ausführung erlaubt gefüllte 200 l Fässer sicher auf Paletten oder Auffangwannen abzustellen bis 360 mm Höhe.

Tragkraft	**300 kg**	
Maße H x B	**1600 x 680 mm**	
Bereifung	**Vollgummi**	**Luft**
	UP 1215	UP 1216
€	**340,-**	**340,-**



Fasszange

Zur Aufnahme von stehenden 200 Liter Stahl-Spundfässern und Stahldeckelfässern.
Traglast: 300 kg
Maße: L x B x H mm / 740 x 200 x 410

RAL2000	UP 2676	**€/ 268,-**
feuerverzinkt	UP 2677	**€/ 232,-**



Universal - Lasthaken

Ausführliche Beschreibung und Abbildungen Seite 751.



Fassgreifer

4-Punkt-Spannsystem Funktion. Entriegelung erfolgt durch Betätigung der Führungsstange





Fasswendezange

Zum vertikalen und horizontalen Heben und Transportieren von 60-200 l Stahl-Spundfässern und Stahldeckelfässern. Mit auswechselbarem Gummianschlag. Arretierhebel sichert Offenstellung. Kippstellung erfolgt mittels Kurbel.

60 Liter Fässer	UP 2500	**€/1450,-**
200 Liter Fässer	UP 2501	**€/1493,-**

	1	2	3
	200 Liter Stahl-Spundfässer **200 Liter Stahl-Deckelfässer** **220 Liter Kunststoff-L-Ringfässer** **220 Liter Kunststoff-Doppel-L-Ringfässer**	**120 Liter Kunststoff-Deckelfässer**	**220 Liter Kunststoff-Deckelfässer**
Maße L x B x H mm	**875 x 675 x 335**	**685 x 495 x 385**	**830 x 590 x 375**
Tragkraft	**350 kg**	**350 kg**	**350 kg**
Spannbereich mm	**560 - 600 mm**	**370 - 420 mm**	**450 - 500 mm**
	Lackierte Ausführung / **feuerverzinkt**	**Lackierte Ausführung** / **feuerverzinkt**	**Lackierte Ausführung** / **feuerverzinkt**
	RAL2000 / -	**RAL2000** / -	**RAL2000** / -
	TP 2678 / TP 2680	TP 2681 / TP 2683	TP 2684 / TP 2686
€	584,- / 596,-	584,- / 596,-	584,- / 596,-

Fasszubehör

Empfehlenswerte Artikel rund um Fass



Modell 1
Messing-Zapfhahn
selbstschließend inkl. Flammsperre und PTFE-Dichtung.
Nicht für korrosive Flüssigkeiten <30 SAE
mit Aufhängehaken für Abfüllgefäße

Gewinde ¾
UP 0861 / € 72,-



Modell 2
Feindosierhahn aus Edelstahl selbstschließend inkl. Flammsperre und PTFE-Dichtung, Entnahmeposition verstellbar, für aggressive Flüssigkeiten.
Mit Aufhängehaken für Abfüllgefäße

Gewinde ¾
UP 0862 / € 175,-



Modell 3
Fasshähne/Polyethylen
für ätzende und aggressive Chemikalien
2" Hahn für schnelle
Entleerung = 200 l Fass in ca. 3 Minuten

Gewinde ¾
UP 0864 / € 29,-

Gewinde 2
UP 0865 / € 50,-



Modell 4
Messing-Zapfhahn
selbstschließend inkl. PTFE-Dichtung
für viskose Flüssigkeiten >30 SAE

Gewinde 2
UP 0866 / € 197,-

5–9 Fasswerkzeug

- Für handelsübliche Fässer
- Leichte und sichere Bedienung



Fass-Schlüssel
- Material Gusseisen

UP 0871 **€ 48,-**



Fass-Schlüssel
- Material Bronze
- keine Funkenbildung

UP 0872 **€ 71,-**



Fass-Sicherheitsventil
- Öffnet bei 0.35 bar
- Aus Messing mit 2"Gewinde

TP 0697 **€ 60,-**



Füllstandsanzeige
- Aus verchromtem Stahl
- Passend für ¾" Fasshähne, ermöglicht das
- Abfüllen in montiertem Zustand

UP 0875 **€ 115,-**



Fass-Werkzeug
- Zum Öffnen und gleichzeitigen Entleeren
- Mit 2" BSP-Tri-Sure-Gewinde
- Kein elektrischer oder pneumatischer Anschluß notwendig, restlose Entleerung von liegenden Fässern

UP 0876 **€ 122,-**

10–13 Fasstrichter

- Aus Polyethylen und Stahl
- Dosen und Filter können zum Abtropfen auf der gerillten Fläche abgestellt werden
- Sicheres und problemloses Befüllen von 200 Liter Fässern









Modell	10		11		12		13
Material	Polyethylen		Polyethylen		Polyethylen		Stahl
Ausführung	Trichter		Trichter verschließbar		Trichter		Trichter
Sieb	ohne	mit	ohne	mit	ohne	mit	ohne
Füllvolumen Liter	5	5	5	5	22	22	30
Trichter Ø mm	580	580	580	580	690	690	650
	UP 0881	UP 0882	UP 0883	UP 0884	UP 0886	UP 0887	UP 0890
€	82,-	105,-	163,-	174,-	122,-	163,-	115,-

Gefahrstoffdepots in kompakter, sicherer Ausführung für den Außenbereich. Das optimale Produkt für Kleinbedarf oder dezentrale Lagerung von Gefahrstoffen



Gefahrstoffdepots für den Außenbereich „Die Variablen“,

sowohl in der Ausstattung wie auch vom Einsatz. Aufstellung immer dort wo der Bedarf auftritt, leichtes versetzen mit Hubwagen oder Gabelstapler. Geschützt und diebstahlsicher.

Sicherheit:
Zugelassen für die Lagerung entzündbarer Stoffe der GHS Kategorien 1-3 und der Wassergefährdungsklassen 1-3.

Produkt-Info:
Komplett verzinkte Konstruktion aus stabilen Trapezblechen oder zusätzlich mit Außenwandlackierung in **6 Farben:**
RAL 1003, 3000, 5010, 6010, 7035 oder 9002.
Einflüglige Tür mit Profilzylinderschloss, auch bei geschlossenem Dach zu öffnen. Leichtes Öffnen und Schließen wird durch 2 Gasdruckfedern erleichtert. Dachverriegelung durch 2 Klemmverschlüsse. Integrierte Regenrinne vorn und hinten Auffangwanne aus 3 mm Stahlblech. Mit permanenter Eigenbelüftung. Wanne mit Einfahrtaschen und herausnehmbarem Gitterrost. Einleitbleche ringsum. (Außer im Bedienerbereich)

Zulassung
Allgemeine Bauaufsichtliche Zulassung
DIBt, Berlin

Modell	1		2	
Außenmaße B x T x H mm	1420 x 1080 x 1685		1420 x 1490 x 1610	
Innenmaße B x T x H mm	1300 x 800 x 1300		1300 x 1200 x 1300	
Gewicht kg	228		256	
Auffangvolumen	214 Liter		209 Liter	
Lagerkapazität Fässer	2 x 200 Liter		4 x 200 Liter	
Gitterrostbelastung kg / m²	500		500	
Ausführung	verzinkt	verzinkt / lackiert	verzinkt	verzinkt / lackiert
	TP 2503	TP 2504	TP 2505	TP 2506
€	2205,-	2852,-	2554,-	3323,-

Zubehör für die individuelle Zusammenstellung:

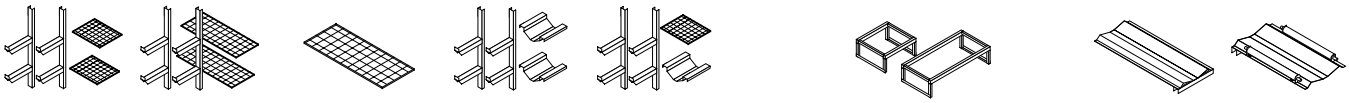

Gitterrostregal halbe Breite	Gitterrostregal ganze Breite	Gitterrost-Fachebene ganze Breite	Fassregal halbe Breite	Fass-und Gitterrostregal halbe Breite	Fassbock 1 x 200 Liter	Fassbock 2 x 200 Liter	Fassauflage ohne Rollen	Fassauflage für Fassböcke mit Rollen
UP 2507	UP 2508	UP 2509	UP 2510	UP 2511	UP 2512	UP 2513	UP 2514	UP 2515
297,-	356,-	297,-	277,-	257,-	156,-	194,-	88,-	150,-

Komplett-Angebote mit Zubehör für die schnelle Bestellung:



Modell	1		2		3		4		5		6	
Außenmaße B x T x H mm	1420 x 1085 x 1685		1420 x 1085 x 1685		1420 x 1085 x 1685		1420 x 1085 x 1685		1420 x 1490 x 1610		1420 x 1490 x 1610	
Ausstattung	2 Regalstützen 1 Gitterrost 600 x 500 mm 1 Fassauflage		4 Regalstützen 2 Gitteroste 600 x 500 mm 2 Fassauflagen		4 Regaltützen 4 Fassauflagen		2 Regalstützen 2 Gitteroste 1300 x 500		1 Fassbock 2 Fassauflagen Standard		2 Regalstützen 2 Gitteroste 1300 x 500 mm	
Ausführung	verzinkt	verzinkt / lackiert	verzinkt	verzinkt / lackiert	verzinkt	verzinkt / lackiert	verzinkt	verzinkt / lackiert	verzinkt	verzinkt / lackiert	verzinkt	verzinkt / lackiert
	UP 2160	UP 2170	UP 2161	UP 2171	UP 2162	UP 2172	UP 2163	UP 2173	UP 2164	UP 2174	UP 2165	UP 2175
€	2798,-	3120,-	3027,-	3429,-	3025,-	3427,-	2953,-	3271,-	3176,-	3235,-	3343,-	3745,-

Sicherheitslagerhäuser

Zur Lagerung von gefährdenden Stoffen

GEPRÜFTE STATIK

1 Geschlossene Sicherheitslagerhäuser

Zur Lagerung von wassergefährdenden Stoffen im Freien



TP 2516 €/3161,-



TP 2523 €/5750,-



TP 2541 €/12364,-

Verwendung:

Das Sicherheitslagerhaus ist ein erprobtes, kostengünstiges, mobiles Außenlager für Gefahrstoffe. Es kann jederzeit mittels Gabelstapler oder Kran in leerem Zustand umgesetzt werden. Bei Ausrüstung mit Regalteilen ist das Sicherheitslagerhaus hervorragend als begehbares Kleingebindelager geeignet.

Ihre Vorteile +

- Serienmäßig mit Kran-Ösen
- Inkl. Auffangwanne mit Gitterrostauflage
- Integrierte, wettergeschützte Lüftungsöffnungen in der Tür und an gegenüberliegender Rückwand
- Anlieferung komplett montiert
- Verstärkte Dach- und Bodenrahmenprofile

Gut zu wissen

Das geschlossene Sicherheitslagerhaus kann mittels Zubehör auch zur passiven oder aktiven Lagerung von entzündbaren Stoffen aufgerüstet werden.

Bei der **„aktiven Lagerung"** ist das Handling von Behältern wie öffnen, umfüllen oder entleeren erlaubt während bei der **„passiven Lagerung"** das Öffnen, Umfüllen oder Entleeren nicht gestattet ist.

Für eine passive Lagerung ist hierzu eine technische Zwangsentlüftung dringend notwendig. Bei der aktiven Lagerung ist zusätzlich zur technischen Zwangsentlüftung auch eine Abluftüberwachung zwingend vorgeschrieben.

Sie finden die passenden Produkte je nach Lagerungsalternative beim Zubehör auf Seite 727.

Auffangwanne mit Gitterrostauflage:

- Aus 3 mm Stahlblech, feuerverzinkt, entsprechend WHG – Ü-Zeichen gemäß StawaR
- Belastung 1000 kg/m² bei gleichmäßig verteilter Last, höhere Belastung auf Anfrage
- Unterfahrhöhe 60 mm

Rechtsvorschrift für StawaR-Auffangvolumen:

Eine Auffangwanne muss den Inhalt des größten Behälters und mindestens 10 % der gelagerten Menge aufnehmen können. **In Wasserschutzgebieten**, soweit eine Lagerung zugelassen ist, muss die gesamte Lagermenge zu 100 % zurückgehalten werden können.

Technische Infos:

- Hergestellt aus speziell profiliertem, verzinktem Stahlblech
- Flüssigkeitseinleitbleche umlaufend, außer Türbereich
- 2-flügelige verzinkte Stahltür mit Lüftungsschlitzen, abschließbar mit Sicherheitsschloss, Türe 1950 mm breit **Ausnahme:** Typ C hat eine Türbreite von 1750 mm
- **2 verschiedene Ausführungen:** verzinkt oder verzinkt und lackiert nach himmelblau RAL 5015



Durch den modularen Aufbau stehen Ihnen noch mehr als die unten aufgeführten, bestellbaren Größen zur Auswahl. Sind andere Maße bzw. Sonderlackierungen erwünscht oder haben Sie grundlegende Fragen zu Sicherheitslagerhäuser, kontaktieren Sie uns unter:

Tel.: +49 (0) 7033 - 909 46 81

E-Mail: verkauf@krieg-online.de

1 Geschlossene Sicherheitslagerhäuser

Typ	A	B	C	D
Außenmaße B x T x H mm	**2075 x 1075 x 2375**	**2075 x 2075 x 2375**	**3075 x 2075 x 2375**	**6075 x 2875 x 2375**
Innenmaße B x T x H mm	**1980 x 980 x 1970**	**1980 x 1980 x 1970**	**2980 x 1980 x 1970**	**5980 x 2780 x 1970**
Auffangvolumen in Liter	**310**	**660**	**1200**	**2 x 1500**
verzinkt	TP 2516	UP 2598	TP 2522	TP 2540
€	3161,-	5327,-	5296,-	11876,-
verzinkt & außen RAL 5015 lackiert	TP 2517	UP 2599	TP 2523	TP 2541
€	3496,-	5762,-	5750,-	12364,-

2 Natürlich belüftete Sicherheitslagerhäuser

- **Zur Lagerung von wassergefährdenden Stoffen**
- **Zur passiven Lagerung von entzündbaren Stoffen**

GEPRÜFTE STATIK



UP 2524 €/6029,-
(ohne Rampe)



Auffahrrampe als Zubehör
optional bestellbar

UP 2600 €/5889,-



Verwendung:

Das Sicherheitslagerhaus ist ein erprobtes, kostengünstiges, mobiles Außenlager für Gefahrstoffe. Es kann jederzeit mittels Gabelstapler oder Kran in leerem Zustand umgesetzt werden. Bei Ausrüstung mit Regalteilen ist das Sicherheitslagerhaus hervorragend als begehbares Kleingebindelager geeignet.

Auffangwanne mit Gitterrostauflage:

- Aus 3 mm Stahlblech, feuerverzinkt, entsprechend WHG – Ü-Zeichen gemäß StawaR
- Belastung 1000 kg/m² bei gleichmäßig verteilter Last, höhere Belastung auf Anfrage
- Unterfahrhöhe 60 mm

Technische Infos:

- Hergestellt aus speziell profiliertem, verzinktem Stahlblech
- 2 verschiedene Ausführungen: verzinkt oder verzinkt und lackiert nach himmelblau RAL 5015

Ihre Vorteile

- Serienmäßig mit Kran-Ösen
- Inkl. Auffangwanne mit Gitterrostauflage
- Integrierte, wettergeschützte Lüftungsöffnungen in der Tür und an gegenüberliegender Rückwand
- Zusätzliche Lüftungsöffnungen über der Auffangwanne
- Anlieferung komplett montiert
- Inkl. Erdungsanschluss zur Vermeidung gefährlicher elektrostatischer Aufladung (für Ex-Zone 2)

Bauregelliste A, Teil 1
Stahlwannenrichtlinie 2011 - 09
TÜV Nord Systems
DIBt Berlin

Gut zu wissen

Im natürlich belüfteten Sicherheitslagerhaus ist nur eine „passive Lagerung" möglich. Hierfür muss allerdings kein weiteres Zubehör zur Aufrüstung bestellt werden, denn dank diverser Lüftungsöffnungen wird der gesetzlich geforderte 0,4 fache Luftwechsel erreicht um entzündbare Stoffe passiv lagern zu dürfen. **„Passive Lagerung"** bedeutet, dass das Handling von Behältern wie öffnen, umfüllen oder entleeren nicht erlaubt ist.

Anderweitiges Zubehör wie Regal-Sets oder Auffahrrampen finden Sie auf Seite 727 .



Durch den modularen Aufbau stehen Ihnen noch mehr als die unten aufgeführten, bestellbaren Größen zur Auswahl. Sind andere Maße bzw. Sonderlackierungen erwünscht oder haben Sie grundlegende Fragen zu Sicherheitslagerhäusern, kontaktieren Sie uns unter:

Tel.: +49 (0) 7033 - 909 46 81

E-Mail: verkauf@krieg-online.de

2 Sicherheitslagerhäuser mit natürlicher Belüftung

Typ	A	B	C	D
Außenmaße B x T x H mm	**2075 x 1075 x 2565**	**2075 x 2075 x 2565**	**3075 x 2075 x 2565**	**6075 x 2875 x 2565**
Innenmaße B x T x H mm	**1980 x 980 x 2150**	**1980 x 1980 x 2150**	**2980 x 1980 x 2150**	**5980 x 2780 x 2150**
Auffangvolumen in Liter	**310**	**660**	**1200**	**2 x 1500**
verzinkt	TP 2518	UP 2600	UP 2524	UP 2542
€	3317,-	5889,-	6029,-	11920,-
verzinkt und außen lackiert	TP 2519	UP 2601	UP 2525	TP 2543
€	3657,-	6658,-	6555,-	12795,-

Sicherheitslagerhäuser

Zur Lagerung von gefährdenden Stoffen

GEPRÜFTE STATIK

3 Thermo-Sicherheitslagerhäuser

Zur frostfreien oder temperierten Lagerung von wassergefährdenden Stoffen



UP 2567 €/9959,-

UP 2570 €/16984,-





Sonderanfertigungen möglich

Verwendung:

Das Sicherheitslagerhaus ist ein erprobtes, kostengünstiges, mobiles Außenlager für Gefahrstoffe. Es kann jederzeit mittels Gabelstapler oder Kran in leerem Zustand umgesetzt werden. Bei Ausrüstung mit Regalteilen ist das Sicherheitslagerhaus hervorragend als begehbares Kleingebindelager geeignet.

Auffangwanne mit Gitterrostauflage:

- Aus 3 mm Stahlblech, feuerverzinkt, entsprechend WHG – Ü-Zeichen gemäß StawaR
- Belastung 1000 kg/m² bei gleichmäßig verteilter Last, höhere Belastung auf Anfrage
- Unterfahrhöhe 60 mm
- Auffangvolumen 310 Liter

Technische Infos:

- Hergestellt aus speziell profiliertem, verzinktem Stahlblech
- 2-flügelige verzinkte Stahltür auf der Längsseite, abschließbar mit Sicherheitsschloss
- 2 verschiedene Ausführungen: verzinkt oder verzinkt und lackiert nach himmelblau RAL 5015

Ihre Vorteile +

- Serienmäßig mit Kran-Ösen
- Isolierung der Sicherheitslagerhäuser: alle Wände, das Dach und die Türen von innen, mit 60 mm starkem, nicht brennbaren Isoliermaterial
- Beheizung je nach Größe und benötigter Innentemperatur
- Umlaufende Einleitbleche (außer im Türbereich)
- Inkl. Auffangwanne mit Gitterrostauflage
- Anlieferung komplett montiert
- Inkl. Erdungsanschluss zur Vermeidung gefährlicher elektrostatischer Aufladung (für Ex-Zone 2)

Gut zu wissen

Das geschlossene Sicherheitslagerhaus kann mittels Zubehör auch zur passiven oder aktiven Lagerung von entzündbaren Stoffen aufgerüstet werden.

Bei der **„aktiven Lagerung"** ist das Handling von Behältern wie öffnen, umfüllen oder entleeren erlaubt während bei der **„passiven Lagerung"** das Öffnen, Umfüllen oder Entleeren nicht gestattet ist.

Für eine passive Lagerung ist hierzu eine technische Zwangsentlüftung dringend notwendig. Bei der aktiven Lagerung ist zusätzlich zur technischen Zwangsentlüftung auch eine Abluftüberwachung zwingend vorgeschrieben.

Sie finden die passenden Produkte je nach Lagerungsalternative beim Zubehör auf Seite 727.



Durch den modularen Aufbau stehen Ihnen noch mehr als die unten aufgeführten, bestellbaren Größen zur Auswahl. Sind andere Maße bzw. Sonderlackierungen erwünscht oder haben Sie grundlegende Fragen zu Sicherheitslagerhäusern, kontaktieren Sie uns unter:

Tel.: +49 (0) 7033 - 909 46 81

E-Mail: verkauf@krieg-online.de

3 Thermo-Sicherheitslagerhäuser

Typ	**A**	**B**	**C**	**D**
Außenmaße B x T x H mm	**2075 x 1075 x 2375**	**2075 x 2075 x 2375**	**3075 x 2075 x 2375**	**6075 x 2875 x 2375**
Innenmaße B x T x H mm	**1840 x 910 x 1900**	**1840 x 1840 x 1900**	**2840 x 1840 x 1900**	**5840 x 2640 x 1900**
Auffangvolumen in Liter	**310**	**660**	**1200**	**2 x 1500**
verzinkt	UP 2563	UP 2565	UP 2567	UP 2570
€	6815,-	8131,-	9959,-	16984,-
verzinkt & außen RAL 5015 lackiert	UP 2564	UP 2566	UP 2568	UP 2571
€	7275,-	8732,-	10585,-	17788,-
Zubehör für Typ	**A**	**B**	**C**	**D**
Isolierung Auffangwanne	UP 2572	UP 2573	UP 2574	UP 2575
€	691,-	973,-	1178,-	2679,-

Zubehör

Für Sicherheitslagerhäuser 1, 2 und 3

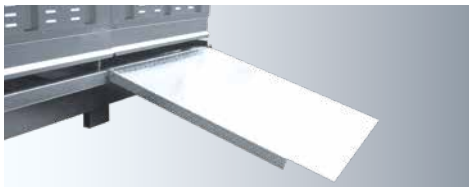

Auffahrrampe für Fasskarre

L x B x H in mm = 1200 x 1000 x 320

TP 2558 €/336,-



Auffahrrampe für Gabelhubwagen

L x B x H in mm = 2900 x 1000 x 320

UP 2559 €/1449,-



Gitterrost-Regal-Set (verzinkt)

- Mit 3 Lagerebenen
- Werksmäßig vormontiert

B x T mm	800 x 500	1800 x 500	2600 x 800
*Tragkraft kg	100	150	150
	UP 2560	TP 2561	UP 2562
€	314,-	409,-	674,-

*Tragkraftangabe gilt pro Ebene

Zubehör für Lagerung wassergefährdender Stoffe

Für Sicherheitslagerhäuser 1, 2 und 3



Umluft-Elektro-Heizung

- Nicht ex-geschützt
- Werksmäßig vormontiert
- Inkl. Anfahrschutz

Geeignet für:

Typ A, B und C (2kW/230 V) UP 2576 €/896,-
Typ D (3kW / 230 V) UP 2577 €/1045,-



Feuchtraumleuchte

- 230 V
- 2 x 58 W

UP 2673 €/738,-

Gut zu wissen

Bei der Lagerung von wassergefährdenden Stoffen wie beispielsweise Öle und Fette sind keine gesonderten Ex-Schutz-Vorschriften an die elektrischen Einbauten zu berücksichtigen.

Da es beim Zubehör bei der Lagerung für aktive und passive Lagerung von entzündbaren Stoffen oft noch Randbedingungen zu beachten gibt, beraten wir hier Sie zu sehr gerne. Fordern Sie unseren Außendienst an.

Tel.: +49 (0) 7033 - 909 46 81

E-Mail: verkauf@krieg-online.de

Zubehör für passive Lagerung entzündbarer Gefahrstoffe

Für Sicherheitslagerhäuser 1 und 3



Technische Zwangsentlüftung

- Ex-geschützt (Wandventilator)
- 230 V / 50 Hz

UP 2578 €/2045,-



Leuchte Ex-Zone II

- 230 V
- 2 x 58 W

UP 2579 €/1099,-

Gut zu wissen

Bei der Lagerung von entzündbaren Stoffen wie beispielsweise Lacke und Lösungsmittel wird grundsätzlich zwischen **passiver** und aktiver Lagerung unterschieden. Bei der passiven Lagerung findet innerhalb des Lagerhauses kein Ab- und Umfüllen statt. Um den vorgeschriebenen Luftwechsel zu erreichen, ist eine natürliche oder technische Entlüftung (0,4 bis 2-facher Luftwechsel) gefordert.

Zubehör für aktive Lagerung entzündbarer Gefahrstoffe

Für Sicherheitslagerhäuser 1 und 3



A Technische Zwangsentlüftung

- Ex-geschützt (Rohrventilator)
- 230 V / 50 Hz

UP 2580 €/2124,-

B Ablüftüberwachnung

- Inkl. Strömungssensor
- Inkl. Hupe zur Alarmgebung
- Nutzbar in Verbindung mit A

UP 2595 €/2160,-



Elektro-Heizung

- Ex-geschützt
- Werksmäßig vormontiert
- Inkl. Anfahrschutz

Geeignet für:

Typ A, B und C (2kW/230 V) UP 2596 €/3565,-
Typ D (3kW/230 V) UP 2597 €/4105,-

Gut zu wissen

Bei der Lagerung von entzündbaren Stoffen wie beispielsweise Lacke und Lösungsmittel wird grundsätzlich zwischen passiver und aktiver Lagerung unterschieden. Bei der **aktiven** Lagerung findet innerhalb des Lagerhauses ein Ab- und Umfüllen statt. Um den vorgeschriebenen Luftwechsel zu erreichen ist eine technische Zwangsentlüftung (über 5-facher Luftwechsel) und eine technische Abluftüberwachung notwendig.

48h Versand

1



1 Hand-Kolbenpumpen-SET

Einsatz für:

- Motoren-, Getriebe-, Hydrauliköle bis SAE 80
- Hubkolbenpumpe aus nichtrostendem Druckguss, Kolben und Ventile aus Kunststoff, einfachwirkend
- Förderleistung 0,25 Liter/Hub
- Tauchrohrlänge 840 mm
- Viskosität bis max. 2000 mPas
- Fassgewinde G2"
- Mit Auslauftülle für Schlauchanschluss DN 19

SET-bestehend aus:

1 Hand-Kolbenpumpe
1 Teleskopsaugrohr für Fasstiefe 470-925 mm
1 Schlauchgarnitur 1,5 m lang DM 19x4
mit Auslaufkrümmer AK 20
und Knickschutzfeder

UP 2585 / **209,- €**

2



2 Hand-Kolbenpumpen-SET

Einsatz für:

- Diesel, Kraftstoffe, Petroleum
- Gefahrenklasse A I-III
- Kühlerfrostschutzmittel unverdünnt
- Dünnflüssige Mineralöle
- Hubkolben-Pumpe aus nichtrostendem Druckguss, Kolben und Ventile aus Kunststoff, einfach wirkend
- Förderleistung 0,25 Liter/Hub
- Tauchrohrlänge 840 mm
- Viskosität bis max. 20 mpas
- Fassgewinde M 64x4/G2

SET-bestehend aus:

1 Handpumpe
1 Teleskopsaugrohr für Fasstiefe
von 470-925 mm
1 Schlauchgarnitur mit Auslaufkrümmer,
Knickschutzfeder, elektrisch leitfähig
(Gefahrenklasse A I-II).

UP 2586 / **171,- €**

3



3 Handpumpe

Einsatz für:

- Diesel, Heizöl EL/L, Hydraulik- und Getriebeöle bis SAE 140
- Dünnflüssige Mineralöle bis SAE 50
- Rotationspumpe aus Grauguss
- Förderleistung 0,25 Liter/Hub
- Tauchrohrlänge 990 mm
- Fassgewinde G 2"
- Viskosität 2000 mPas

UP 2587 / 78,- €

5



5 Handpumpe

zur Förderung von leicht aggressiven Säuren
Alle Teile sind aus PP und Edelstahl
Dichtungen aus Viton
Pumpe mit Teleskopsaugrohr 340-900 mm, Ø 40 mm und den Gewinden G 2" und G 1 ½" zum sicheren Befestigen im Fass
Diverse Adapter auf Anfrage
Förderleistung 0,3 oder 0,37 oder 0,45 l/Hub je nach Hebelstellung

TP 2188 / **62,- €**

6



6 Handpumpe

zur Förderung von Säuren, Laugen und Chemikalien
Pumpenkörper und Welle aus Polypropylen
Dichtungen aus Viton
Pumpe mit Teleskopsaugrohr 480-950 mm, Ø 34 mm und Gewinde G 2" zum sicheren Befestigen im Fass
Diverse Adapter auf Anfrage
Schlauchanschluss ¾"
Förderleistung 0,3 l/Hub

UP 2190 / **83,- €**

7



7 Handpumpe

zur Förderung von Diesel, Ölen, Alkohol (bis 50%), Frostschutzmittel, Seife, Shampoo, Wasser, etc.
Alle Teile sind aus PP und normalem Werkzeugstahl
Dichtungen aus NBR
Pumpe mit Teleskopsaugrohr 340-900 mm, Ø 40 mm und den Gewinden G 2" und G 1½" zum sicheren Befestigen im Fass
Diverse Adapter auf Anfrage
Förderleistung 0,3 oder 0,37 oder 0,45 l/Hub je nach Hebelstellung

TP 2189 / **50,- €**

Fass- und Behälterpumpen

Für dünnflüssige oder leicht viskose, neutrale, aggressive oder brennbare Flüssigkeiten

1 - 5 Elektropumpen-Sets

mit Unterspannungsauslösung (verhindert unerwarteten Anlauf der Pumpe bei Netzausfall)

Modell 1
Zum Fördern von Mineralölprodukten wie Diesel, Heizöl, Hydrauliköl, Maschinenöl, Motorenöl bis zu einer Viskosität von 1000 mPas
Fasspumpenset besteht aus:
Motor 230 V, 50 Hz, 825 W, IP 24, 5 m Kabel und Stecker
Pumpwerk aus Aluminium und Zubehör

Modell 2
Zum Fördern von dünnflüssigen Säuren und Laugen wie Ameisensäure (max. 50%), Kali- und Natronlauge, Phosphor, Salzsäure und Schwefelsäure max. Dichte 1,5
Fasspumpenset bestehend aus:
Motor 230 V, 50 Hz, 600 W, IP 24, 5 m Kabel und Stecker Pumpwerk aus Polyp ropylen, Pumpenwelle aus Hastelloy und Zubehör

Modell 3
Zum Fördern von hochkonzentrierten Chemikalien wie Chromsäure, Flusssäure, Natriumhypochlorit, Salpeter- und Schwefelsäure
Fasspumpenset bestehend aus:
Motor 230 V, 50 Hz, 825 W, IP 24, 5 m Kabel und Stecker
Pumpwerk aus PVDF und Zubehör

Modell 4 und 5
Ex-Bereich
Zum Fördern von brennbaren Medien wie Alkohol, Benzin, Lösemittel, Petroleum, etc.

Modell 4
EX-Motor 230 V, 50 Hz, 550 W, IP 54, 5 m Kabel ohne Stecker.
ATEX Pumpwerk aus Edelstahl und Zubehör
(bei Benzin Sonderschlauch erforderlich).

Modell 5
EX-Druckluftmotor 300 W bei 6 bar
ATEX Pumpwerk aus Edelstahl und Zubehör
(bei Benzin Sonderschlauch erforderlich).

Elektronischer Durchfluss-Zähler aus Polypropylen nicht für EX-Pumpen
Pro Abfüllvorgang müssen mindestens 20 Liter abgenommen werden
Max. Viskosität 20 mPas,
Durchfluß 20-120 l/min
UP 2211 / **€339,-**

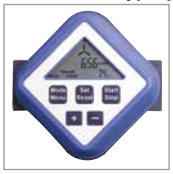

Für 200 Liter Fässer ist im Lieferumfang auch eine PP-Fassverschraubung mit einem Gewinde von 2" enthalten.

1



2



4



5



Modell	1		2		3		4 (Ex-Bereich)		5	
Einsatz für	Mineralölprodukte		Säuren und Laugen		Hochkonzentrierte Chemikalien		Brennbare Medien		Brennbare Medien	
Motorleistung W	825	825	600	600	825	825	550	550	300	300
Max. Fördermenge bei Wasser 18° C l/min	120	120	95	95	120	120	90	90	80	80
Max. Fördermenge beim Medium ca. l/min	60	60	60	60	60	60	60	60	60	60
Förderhöhe bis WS m	13	13	8	8	13	13	8	8	7	7
Viskosität bis mPas	1000	1000	600	600	1000	1000	600	600	400	400
Max. Dichte 1,3	1,9	1,9	1,5	1,5	1,9	1,9	1,5	1,5	1,3	
Setinhalt	Motor, Pumpwerk, 2 m Mineralölschlauch, Alu-Zapfpistole 1", Wandaufhängung		Motor, Pumpwerk, 2 m Chemieschlauch, PP-Zapfpistole 1", Wandaufhängung		Motor, Pumpwerk, 2 m Vielzweck-Chemieschlauch, PVDF Zapfpistole 1", Wandaufhängung		Motor, Pumpwerk, 2 m Lösemittelschlauch, Messing Zapfpistole 1", Erdungskabel und Wandaufhängung			
Tauchrohrlänge mm	1000	1200	1000	1200	1000	1200	1000	1200	1000	1200
	UP 2201	UP 2202	UP 2203	UP 2204	UP 2205	UP 2206	UP 2207	UP 2208	TP 0804	TP 2210
€	972,-	996,-	915,-	933,-	1374,-	1434,-	2195,-	2342,-	1526,-	1564,-

Kleinteilereiniger mit dem geschlossenen Kreislauf-System zur Sicherung der Umwelt

Der optimale Partner in Sachen Reinigung und Oberflächenentfettung

Kleinteilereiniger

in Premium-Qualität

- Stabile, robuste Stahlblechkonstruktion
- Mit Standardausrüstung:
  - Reinigungspinsel mit Schlauchanschluss
  - Selbstansaugende Spezialpumpe wartungsfrei

Anschluss:
230 V, 50 Hz

Teilereiniger Typ G-50-W [1] **und Teilereiniger Typ G-50-I** [2]
Geschlossene Werkstatt-/Industrieausführung

Teilereiniger Typ F2 [3]
Fahrbares Gerät (Sackkarrenprinzip)

Teilereiniger Typ M [4] **und Teilereiniger Typ MD** [5]
auf Werkbankhöhe mit Deckel
Besonders geeignet für große und schwere Teile

IBS Spezialreiniger EL/Extra

- Nicht korrosionsfördernd – für alle Oberflächen geeignet
- Schnelle, rückstandsfreie Verdunstung
- Hohe Sicherheit und Arbeitsschutz – Flammpunkt > 61°C
- Umweltbewusst und kosteneffizient – reinigt ohne Erwärmung
- Hautgutachten vorhanden, dermatologische Unbedenklichkeit bestätigt
- Emissionsarmes Produkt – Gütesiegel liegt vor

50-Liter-Fass inkl. Entsorgung TP 2591 / 325,- €
200-Liter-Fass inkl. Entsorgung UP 2592 / 1075,- €

IBS Spezialreiniger Purgasol

- Keine Metallkorrosion, anwendungsbedingt mit temporärem Korrosionsschutz
- Hohe Sicherheit und Arbeitsschutz – Flammpunkt > 61°C
- Schnelle, gleichmäßige Verdunstung
- Umweltbewusst und kosteneffizient – reinigt ohne Erwärmung
- Hautgutachten vorhanden, dermatologische Unbedenklichkeit bestätigt
- Emissionsarmes Produkt – Gütesiegel liegt vor

50-Liter-Fass UP 2593 inkl. Entsorgung 218,- €
200-Liter-Fass TP 2594 inkl. Entsorgung 599,- €
Keine Einstufung nach Betriebssicherheitsverordnung.



1 + 2

3 Jahre Garantie auf Gerät und Pumpe bei Verwendung von angebotenen Spezialreiniger.



3



4 + 5

Zubehör:	Reinigungspinsel 50 mm und 80 mm Langen Borsten mit Schlauchanschluss		
Ausführung	**fein**	**grob**	**lang**
Länge mm	**50**	**50**	**80**
	UP 2604	UP 2605	UP 2606
€	**19,-**	**19,-**	**19,-**

Tragkraft	**kg**	**50**	**150**	**100**	250	500
Modell		1	2	3	4	5
Außenmaße L x B x H	**mm**	**656 x 475 x 1075**	**800 x 500 x 1074**	**800 x 671 x 1125**	**1145 x 670 x 1050**	**1145 x 670 x 1050**
Arbeitsfläche / Innenmaß B x T	**mm**	**646 x 465**	**790 x 490**	**790 x 490**	1135 x 660	1135 x 660
Arbeitshöhe	**mm**	**895**	**895**	**920**	870	870
Gebinde / Fass	**Liter**	**50**	**50**	**50**	200	200
Ausführung		**stationär**	**stationär**	**fahrbar**	**stationär**	**stationär**
Komplettpreis Gerät inkl. IBS Spezialreiniger EL/Extra		UP 2690	UP 2692	UP 2694	UP 2697	UP 2700
€		**1177,-**	**1358,-**	**1349,-**	**1835,-**	**1964,-**
Komplettpreis Gerät inkl. IBS Spezialreiniger Purgasol		UP 2691	UP 2693	TP 2695	UP 2698	UP 2701
€		**1004,-**	**1119,-**	**1057,-**	**1480,-**	**1757,-**
Auffangwanne		TP 2696	TP 2696	TP 2696	UP 2699	UP 2699
€		**283,-**	**283,-**	**283,-**	**546,-**	**546,-**

Stahlflaschenkarren/Stahlflaschenständer

- Stabile, geschweißte Stahlrohrkonstruktion
- Pulverbeschichtet brillantblau RAL 5007
- Flaschenhalterung mit Kettensicherung

Made in GERMANY | 10 Jahre Garantie

weitere Modelle auf Seite 721

Modell	1	2	3
Tragkraft kg	**100**	**50**	**-**
Anzahl x Liter Flaschen	**1 x 20 - 50**	**2 x 10**	**2 x 40 - 50**
Gesamthöhe x Breite mm	**1240 x 500**	**1000 x 505**	**1000 x 550**
Vollgummi-Bereifung Ø mm	**250 x 60**	**200 x 50**	**-**
	UP 1205	**UP 1207**	**UP 1210**
€	**158,-**	**157,-**	**164,-**
Luftbereifung Ø mm	**260 x 85**	**-**	**-**
Gesamthöhe x Breite mm	**1240 x 510**	**-**	**-**
	UP 1206	**-**	**-**
€	**133,-**	**-**	**-**



Gasflaschenschränke -/container

nach TRG 280. Für sichere Aufstellung im Außenbereich

Propangasflaschenschränke.

- Einwandige Ausführung
- Komplett aus feuerverzinktem Stahlblech
- Mit natürlicher Durchlüftung
- Abschließbar durch Zylinderschloss





4



5



3



1

Modell	1	2	3	4	5
Ausführung	geschlossene Türen			gelochte Türen	
Schrankmaße Außen H x B x T mm	750 x 460 x 400	750 x 840 x 400	1500 x 840 x 400	1500 x 840 x 690	1500 x 1680 x 690
	1-türig	1-türig	1-türig	1-türig	2-türig
Kapazität / Flaschen (kg)	1x11	2x11	2x33	4x33 / 10x11 / 18x5	9x33 / 20x11 / 36x5
	TP 0574	UP 2608	UP 2609	UP 2610	UP 2611
€	228,-	331,-	446,-	477,-	929,-

Gasflaschen-Container

für Außenbereich nach TRGS 510

Technischer Aufbau:

- Stabile, feuerverzinkte Rahmenkonstruktion mit abschließbaren Flügeltüren
- Vorbereitet zur Bodenbefestigung Baukastensystem zur Selbstmontage mit Aufbauanleitung

2 Ausführungen:

- Ohne Dach
- Mit Dach

Verzinktes Gasflaschengestell:

- Platzsparende Lagerung von Gasflaschen bis 11 kg
- 2-fach-stapelbar

UP 0993 € 257,-





Glasflaschenmagazin-Außenmaße:						
ohne Dach B x T x H mm	-	2100 x 1085 x 2100	2100 x 1500 x 2100	2400 x 1500 x 2100	3100 x 1500 x 2100	3100 x 2100 x 2100
mit Dach B x T x H mm	1085 x 1085 x 2100	2100 x 1085 x 2190	2100 x 1500 x 2190	2400 x 1500 x 2190	3100 x 1500 x 2190	3100 x 2100 x 2190
Gasflaschenanzahl Ø 230 mm	16	32	48	60	78	104
Gewicht ohne / mit Dach	- / 124	179 / 201	194 / 222	217 / 254	242 / 285	282 / 344
Container ohne Dach	-	UP 0973	UP 0975	UP 0977	UP 0979	UP 0981
€	-	1489,-	1393,-	1559,-	1648,-	1902,-
Container mit Dach	UP 0972	UP 0974	UP 0976	UP 0978	UP 0980	UP 0982
€	1548,-	1475,-	1569,-	2144,-	1892,-	2232,-
Zubehör						
Gitterrostboden	UP 0984	UP 0985	UP 0986	UP 0987	UP 0988	UP 0989
€	183,-	330,-	452,-	603,-	744,-	914,-

Gasflaschen-Container – Ausführung nach TRGS 510

zur sicheren Lagerung von Druckgasflaschen

Gasflaschen-Container nach TRGS 510

werden überall eingesetzt, wo Druckgasflaschen gelagert, verkauft oder verwendet werden.

Einsatz in den Bereichen:
Industriebetrieben, KFZ-Werkstätten
Dachdecker-, Schweißbetriebe.
Flüssiggasverkaufsstellen,
Handwerksbetriebe, Krankenhäuser.

Technischer Aufbau
Konstruktive Eigenbelüftung, 3 Seitenwände mit Lüftungskiemen. Eine Seite des Raumes gilt auch dann als offen, wenn die natürliche Lüftung nicht wesentlich behindert wird. Stabile Eckausbildung. Dach mit integrierter Regenrinne. Max. Schneelast für Einzelcontainer (Dach) 220 kg/m^2. Windlast: 0,59 kN/m^2 (Windlastzone 2 Binnenland).

Konstruktion mit Statik
Einzigartige Konstruktion mit Standort bezogener geprüfter Statik nach DIN EN 1990, 1991, 1993 und 1995. CE-Kennzeichnung mit Leistungserklärung für Standsicherheitsnachweis nach Eurocode 3. Seitenwände und Dach aus sendzimierverzinktem Trapezstahlblech. Unter Berücksichtigung des TÜV Süd-Gutachtens, ist das Gasmagazin als Lager gem. TRGS 510 §2 geeignet.

2 Modelle zur Auswahl
1 Ohne Boden, zum ebenerdigen Einfahren.
2 Mit Boden. Abgedeckter Fußboden mit stabilen Gitterrosten.
In zwei Ausführung: Verzinkt oder verzinkt und in 6 RAL Farben lackiert = RAL 1003, 3000, 5010, 6010, 7035 und 9022. Bitte Farben Bestell-Nr. mit Farb-Nr. ergänzen.
Weitere RAL Farben auf Anfrage.

Eigenbelüftung des verzinkten Bodens. Montierte Ausführung.



Hinweis:
Container kann jederzeit mit oder ohne Boden mittels Gabelstapler oder Kran im leeren Zustand umgesetzt werden.

Größe 3
- Mit Außenwandlackierung
- verzinktem Boden
- Gitterrostebene
- Auffahrbrücke
- Haltevorrichtung
- Kettensicherung
- Doppelflügeltüren

Weiteres Zubehör siehe Seite 733

Größe 1 Fertig montierte Anlieferung				
Modell	1		2	
Außenmaße BxTxH mm	**1420 x 1080 x 2250**		**1420 x 1080 x 2250**	
Innenmaße BxTxH mm	**1300 x 800 x 2080**		**1300 x 800 x 2000**	
Türgröße BxH mm	**1300 x 1970**		**1300 x 1890**	
Lagerkapazitat bei Verwendung von Gitterrost-Ebenen (Mehrpreis):				
technische Gase 50 Liter*	14		14	
Propangasflaschen 33 kg*	11		11	
Propangasflaschen 11 kg*	22		22	
Gasflaschen-Leihpaletten	-		-	
Ausführung	verzinkt		verzinkt	
	TP 1161		TP 1162	
€	2349,-		2328,-	
Mehrpreis				
Gitterrost-Ebene BxT	1300 x 800 mm		UP 2614	€ 146,-



Größe 2 Fertig montierte Anlieferung				
Modell	1		2	
Außenmaße BxTxH mm	**1420 x 1490 x 2250**		**1420 x 1490 x 2250**	
Innenmaße BxTxH mm	**1300 x 1250 x 2080**		**1300 x 1250 x 2000**	
Türgröße BxH mm	**1300 x 1970**		**1300 x 1890**	
Lagerkapazitat bei Verwendung von Gitterrost-Ebenen (Mehrpreis):				
technische Gase 50 Liter*	25		25	
Propangasflaschen 33 kg*	14		14	
Propangasflaschen 11 kg*	28		28	
Gasflaschen-Leihpaletten	1		1	
Ausführung	verzinkt	verzinkt/ lackiert	verzinkt	
	TP 1163	TP 2615	TP 1164	
€	2546,-	2727,-	2527,-	
Mehrpreis				
Gitterrost-Ebene BxT	1300 x 800 mm		UP 2614	€ 146,-



***in Verbindung mit zusätzlichem Gitterrostboden**

Gasflaschen-Container

Ausführung nach TRGS 510 zur sicheren Lagerung von Druckgasflaschen

Größe 3 Fertig montierte Anlieferung				
Modell	1		2	
Außenmaße BxTxH mm	**2100 x 1140 x 2250**		**2100 x 1140 x 2250**	
Innenmaße BxTxH mm	**2000 x 970 x 2080**		**2000 x 970 x 2000**	
Eigengewicht kg	**229**		**292**	
Türgröße BxH mm	**1800 x 1970**		**1800 x 1890**	
Lagerkapazitat				
technische Gase 50 Liter *	**24**		**24**	
Propangasflaschen 33 kg*	**14**		**14**	
Propangasflaschen 11 kg*	**40**		**40**	
Gasflaschen-Leihpaletten	**-**		**-**	
Ausführung	verzinkt		verzinkt	
	UP 1165		UP 1166	
€	**3063,-**		**3149,-**	
Mehrpreis				
Gitterrost-Ebene BxT	1000 x 750 mm		UP 2619	**€ 136,-**
Gitterrost-Ebene BxT	2000 x 750 mm		UP 2620	**€ 181,-**
Vliesbeschichtung	Dachunterseite		UP 2621	**€ 213,-**



Größe 4 Fertig montierte Anlieferung				
Modell	1		2	
Außenmaße BxTxH mm	**3050 x 2170 x 2250**		**3050 x 2170 x 2250**	
Innenmaße BxTxH mm	**2920 x 2000 x 2080**		**2920 x 2000 x 2000**	
Eigengewicht kg	**360**		**560**	
Türgröße BxH mm	**1300 x 1970**		**1300 x 1890**	
Lagerkapazitat				
technische Gase 50 Liter *	**48**		**48**	
Propangasflaschen 33 kg*	**28**		**28**	
Propangasflaschen 11 kg*	**80**		**80**	
Gasflaschen-Leihpaletten	**-**		**-**	
Ausführung	verzinkt	verzinkt/ lackiert	verzinkt	verzinkt/ lackiert
	TP 1167	TP 2622	TP 1168	TP 2623
€	**3953,-**	**4215,-**	**4500,-**	**5423,-**
Mehrpreis				
Gitterrost-Ebene BxT	1000 x 750 mm		UP 2619	**€ 136,-**
Gitterrost-Ebene BxT	2000 x 750 mm		UP 2620	**€ 181,-**
Vliesbeschichtung	Dachunterseite		UP 2621	**€ 213,-**



Größe 5 Fertig montierte Anlieferung				
Modell	1		2	
Außenmaße BxTxH mm	**3050 x 2170 x 2250**		**3050 x 2170 x 2250**	
Innenmaße BxTxH mm	**2920 x 2000 x 2080**		**2920 x 2000 x 2000**	
Eigengewicht kg	**360**		**560**	
Türgröße BxH mm	**2750 x 1970**		**2750 x 1890**	
Lagerkapazitat				
technische Gase 50 Liter*	**66**		**66**	
Propangasflaschen 33 kg*	**36**		**36**	
Propangasflaschen 11 kg*	**80**		**80**	
Gasflaschen-Leihpaletten	**4**		**4**	
Ausführung	verzinkt	verzinkt/ lackiert	verzinkt	
	UP 1169	TP 2624	UP 1170	
€	**4343,-**	**4460,-**	**4695,-**	
Mehrpreis				
Vliesbeschichtung Dachunterseite			UP 2621	**€ 213,-**



Auffahrblech gegen Mehrpreis

Mehrpreise:
Vliesbeschichtung s. Tabelle
Geeignete Alu – Überfahrbrücken
Für Größe 1 - 5
L x B 1500 x 750 mm
UP 2626/ **€ 542,-**
Für Größe 3 u. 5 L x B 750 x 1500 mm
UP 2627 / **€ 542,-**

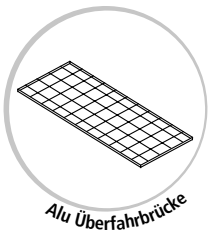

Elektroinstallationspaket 2X18W-PLG bestehend aus:
- Ausführung nach VDE
- Explosionsgeschützt gem. ATEX Richtlinie
- 1 Leuchte 2 x 18 W
- Wandmontage
- Ein-/Ausschalter
- Anschluss für Potentialausgleich
- Festanschluss über ex-geschützten Ein-/Ausschalter

UP 2628 / **€ 988,-**

*** in Verbindung mit zusätzlichem Gitterrostboden**

Kunststoffpaletten

Universal-Ladungsträger für Lager und Logistik



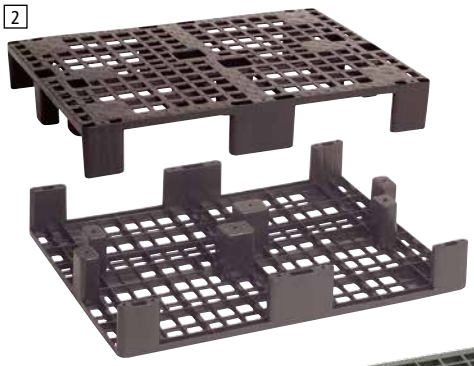











Abb. mit umlaufendem Rand



Robust und dauerhaft. Hergestellt aus umweltschonendem PE-RE-Material. Nicht für Regallagerung.
UV-stabil, temperaturbeständig von -30°C bis +70°C, 100%wiederverwertbar. Traglasten gelten für eine gleichmäßige Flächenlast.

1 - 2 Display- und Leichtpaletten

- Praktische Kleinformate
- Modell 1 ineinander stapelbar
- Durchbrochenes Deck
- Modell 2 schachtelbar

Ihr Vorteil: Extra günstige Verpackungseinheiten (VE)

Modell		1	2
Länge x Breite x Höhe	mm	400x600x150	600x800x115
Einfahrmaße Länge/Breite	mm	350/170	620/550
Traglast statisch/dynamisch	kg	500/200	1000/500
Farbe		schwarz	schwarz
Gewicht	kg	2,5	2,5
Paletten pro VE		5	4
1–2 VE's		PA 0411	PA 0413
€/VE		75,-	99,-
ab 3 VE's		PA 0412	PA 0414
€/VE		73,-	95,-

3 - 4 Export-Paletten

- Durchbrochenes Deck
- Platzsparend ineinander stapelbar
- Geringes Eigengewicht

Ihr Vorteil: Extra günstige Verpackungseinheiten (VE)

Modell		3	4
Länge x Breite x Höhe	mm	800x1200x155	1000x1200x155
Einfahrmaße Länge/Breite	mm	590/700	690/905
Traglast statisch/dynamisch	kg	2500/1200	2500/800
Farbe		grau	grau
Gewicht	kg	5,8	7,3
Paletten pro VE		4	4
1 bis 2 VE's		PA 0415	PA 0417
€/VE		163,-	186,-
ab 3 VE's		PA 0416	PA 0418
€/VE		108,-	136,-

5 - 6 Mehrweg-Paletten

- 4-seitig einfahrbar
- Platzsparend ineinander stapelbar
- Geschlossenes Deck mit 9 Fußtaschen
- Dauerhaft und belastbar

Ihr Vorteil: Extra günstige Staffelpreise

Modell		5	6
Länge x Breite x Höhe	mm	800x1200x145	1000x1200x145
Einfahrmaße Länge/Breite	mm	720/580	680/610
Traglast statisch/dynamisch	kg	4000/1200	4000/1200
Farbe		anthrazit	anthrazit
Gewicht	kg	15,0	16,5
Paletten pro VE		2	2
1 bis 4 VE's		PA 0458	PA 0459
€/VE		141,-	172,-
5 bis 9 VE's		PA 0460	PA 0461
€/VE		86,-	97,-
ab 10 VE's		PA 0462	PA 0463
€/VE		86,-	89,-

7 - 9 Euro- und Industrie-Paletten

- 4-seitig einfahrbar
- Universelle Kufenpalette
- Glattes, geschlossenes Deck
- Modell 8 mit umlaufendem Rand

Modell		7	8 (mit Rand)	9
Länge x Breite x Höhe	mm	800x1200x150	800x1200x150	1000x1200x150
Einfahrmaße Länge/Breite	mm	710/600	710/600	710/600
Traglast statisch/dynamisch	kg	5000/1500	5000/1500	5000/1500
Gewicht	kg	23,0	23,0	30,0
Farbe	schwarz	PA 0020	PA 0022	TP 0114
€/Stück		99,40	111,60	102,-

9 – 11 Euro- und Industrie-Paletten

- 4-seitig einfahrbar
- Modell 9 mit 9 Füssen
- Geschlossenes Deck
- Modell 10 + 11 mit 3 Kufen

Ihr Vorteil: Extra günstige Staffelpreise

Modell		9	10	11
Länge x Breite x Höhe	mm	800x1200x145	800x1200x156	1000x1200x155
Einfahrmaße Länge/Breite	mm	600/800	600/800	920/790
Traglast statisch/dynamisch	kg	5000/1500	5000/2000	5000/1500
Gewicht	kg	20,0	23,0	23,0
1 bis 4 Stück		PA 0431	PA 0434	PA 0437
€/Stück		98,-	101,-	159,-
5 bis 9 Stück		PA 0432	PA 0435	PA 0438
€/Stück		74,-	87,-	101,-
ab 10 Stück		PA 0433	PA 0436	PA 0439
€/Stück		66,-	75,-	89,-

9



10



11



12 Paletten-Aufsatzrahmen aus ABS-Kunststoff

Diagonal- oder parallel faltbar

- Robuste Mehrwegverpackung, 20 mm stark mit verzinkten Scharnieren
- Wirtschaftlich, individuell, zum Leertransport faltbar

Zubehör

a) Auflagedeckel aus ABS-Material, schwarz
b) Unterteilungs-Set, ordnet das Transportgut und optimiert die Palettennutzung
c) Stapelecken aus gelbem PPC-Kunststoff, zur Stapelung von Paletten auf Aufsatzrahmen

Lieferung in Verpackungseinheiten

Rahmen für Paletten-Format	mm	400x600	600x800	800x1200	1000x1200
Höhe	mm	200	200	200	200
Gewicht pro Rahmen	kg	3,5	4,0	5,5	6,0
Mit 4 Scharnieren, diagonal faltbar		TP 0631	TP 0632	TP 0633	PA 0445
VE = 2 Stück	€/VE	102,-	110,-	137,-	168,-
Mit 6 Scharnieren, parallel faltbar		–	–	PA 0444	PA 0446
VE = 2 Stück	€/VE	–	–	169,-	191,-
Auflagedeckel		Auf	Auf	PA 0453	PA 0454
VE = 5 Stück	€/VE	Anfrage	Anfrage	215,-	260,-
Unterteilungs-Set		–	–	PA 0455	PA 0456
1 Längs- und 3 Querteiler	€/Set	–	–	68,-	74,-
Stapelecken aus PPC-Kunststoff			PA 0457		
VE 20 Stück	€/VE		74,-		





Unterteilungsset



Stapeldeckel



Stapelecken aus PPC-Kunststoff

Holzpaletten/Aufsetzrahmen

Für den sicheren umweltfreundlichen Transport



1 – 3 Holzpaletten

- **4-seitig unterfahrbar**
- **Kostengünstig**
- Umweltschonend, leicht reparaturfähig,
- Keine elektrostatische Aufladung
- Tragkraft temperaturunabhängig

Modell 1

EURO-Tauschpalette nach UIC-Norm 435-2/6 bzw. mit Gütezeichen EPAL und IPPC Standard ISPM 15

Modell 2

Displaypalette
Gehobelte Deckbretter aus Tannenholz 22 mm stark
IPPC Standard ISPM 15

Modell 3

Leichte Industriepalette. Ungehobelte Hart- oder Nadelholzbretter 18 mm stark (keine Punktbelastung).
IPPC Standard ISPM 15

Mindestabnahme pro Palette 10 Stück

Modell		1	2	3		
Ausführung		**EURO-Palette**	**Display-Palette**	**leichte Industriepalette**		
Palettengrösse LxB	**mm**	**1200 x 800**	**800 x 600**	**1000 x 800**	**1200 x 800**	**1200 x 1000**
Traglast	**kg**	**1500**	**500**	**500**	**500**	**500**
Einfahrhöhe	**mm**	**100**	**100**	**80**	**80**	**80**
Einfahrbreiten	**L/B mm**	**910/600**	**600/600**	**840/640**	**1040/640**	**1040/840**
		TP 0120	PA 0031	PA 0032	TP 0121	PA 0034
bis 20 Stück	**€/Stück**	**auf Anfrage**	**auf Anfrage**	**auf Anfrage**	**auf Anfrage**	**auf Anfrage**
21–50 Stück	**€/Stück**	**auf Anfrage**	**auf Anfrage**	**auf Anfrage**	**auf Anfrage**	**auf Anfrage**

Ab 51 Stück auf Anfrage





4 Holz-Aufsetzrahmen

- **Zusammenklappbar = geringer Platzbedarf**
- Seitenwände aus Nadelholz, vierseitig gehobelt, 20 mm stark.
- Guter Sitz
- Deckel 20 mm stark aus gehobeltem Brettmaterial mit 2 Unterzügen.
- Modell A+B diagonal klappbar mit 4 Scharnieren
- Modell C klappbar mit 6 Scharnieren
- Holz mit IPPC (ISPM) 15 Behandlung

Preise ohne Paletten | Mindestabnahme pro Rahmen 5 Stück

Länge x Breite	**mm**	A	**1200 x 800**		B	**1200 x 1000**		C	**1200 x 800**	
Höhe	**mm**	**200**	**300**	**400**	**200**	**300**	**400**	**200**	**300**	**400**
		TP 0228	PA 0101	PA 0102	PA 0104	PA 0105	PA 0106	PA 0108	PA 0109	PA 0110
	€	**auf Anfrage**	**auf Anfrage**	**auf Anfrage**	**auf Anfrage**	**auf Anfrage**	**auf Anfrage**	**auf Anfrage**	**auf Anfrage**	**auf Anfrage**
Deckel			PA 0103			PA 0107			PA 0103	
	€		**auf Anfrage**			**auf Anfrage**			**auf Anfrage**	

1 Palettenüberzug aus schlagfestem ABS-Kunststoff

1200x800 mm

- Geschlossene, saubere Ladefläche
- Schutz vor Schmutz und Nässe von unten
- 3 Ausführungen (siehe Tabelle)
- Standardfarbe schwarz
- Sonderformen und Farben auf Anfrage

Verpackungseinheit (VE) 10 Stück

Ausführung		€/VE
glatt	PA 0401	262,-
mit Stapelrand	PA 0402	262,-
mit Stapelrand + Mittelkreuz	PA 0403	262,-





2 Stapelecken

Sehr stabil aus PE-Kunststoff

- Sparen Lagerplatz und Frachtraum
- Senken Kosten
- Sind mehrfach verwendbar
  L x B x H = 105 x 105 x 200 mm

Verpackungseinheit (VE) 20 Stück
PA 0346 €/VE 49,40



3 Paletten-Reiter für EURO-Pool-Holzpaletten

- Ideal für die Lager- und Betriebsorganisation
- Einfach am Mitteklotz durch umbiegen zu befestigen
- Immer wieder neu Beschriften oder Bekleben

Beschriftungsfläche 125x100 mm und 300 x 230 mm.
Klemmbereich 25, 35, 45, 55 + 140 mm
Aus verzinktem Stahlblech. Für den Dauereinsatz in geschlossenen Palettenkreisläufen.

125 x 100 mm		
VE 10 Stück	PA 0095	**€/VE 69,-**
VE 100 Stück	PA 0096	**€/VE 611,-**
300 x 230 mm		
VE 10 Stück	PA 0097	**€/VE 126,-**
VE 100 Stück	PA 0098	**€/VE 1150,-**





4 Sichttaschen mit Falz zum Überhängen

Für Fertigung, Lager und Logistik

- Sichtfolie, Träger aus blauem Kunststoff
- Einfaches Handling, Einschub seitlich
- Gut sichtbar, immer aktuell Informiert

Verpackungseinheiten (VE) Modell a-d=100 Stück

	Größe	Für Format		€/VE
a)	235 x 170 mm	DIN A 5	PA 0342	**187,-**
b)	305 x 230 mm	DIN A 4	PA 0343	**303,-**
c)	165 x 115 mm	DIN A 6	PA 0344	**178,-**
	Palettentasche zum Antackern an den Mittelklotz der Palette			
d)	145 x 115 mm		PA 0345	**82,-**





5 Distanzhalter-Set

Traglast 1000 kg
Stapelt EURO-Paletten auf EURO-Palette

- Stabile Stahlkonstruktion, feuerverzinkt
- Spart Platz und Wege, senkt Kosten
- Jedes Set besteht aus 2 linken + 2 rechten Haltern

Verpackungseinheiten (VE) 1 Set/10 Sets

VE 1 Set	PA 0351	**€/VE 238,-**
VE 10 Sets	PA 0352	**€/VE 2516,-**





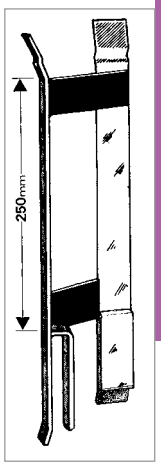

6 Distanzhalter-Set

Traglast 1000 kg
Stapelt EURO-Paletten auf Aufsetzrahmen

- Schwere Stahlkonstruktion, feuerverzinkt
- Spart Platz und Wege, senkt Kosten
- lichte Höhe 250 mm

Verpackungseinheiten (VE) 1 Set/10 Sets

VE 1 Set	PA 0353	**€/VE 202,-**
VE 10 Sets	PA 0354	**€/VE 2236,-**

7 Rahmenteiler, 190 mm hoch

Maximale Palettennutzung durch Unterteilung

- Bis zu 16 Fächer pro EURO-Palette möglich (Erforderlich dafür: 3 Längs- und 3 Querteiler)
- Stabiles Stecksystem aus 12 mm starkem Sperrholz, mit starken Metallbeschlägen
- Durch mehr oder weniger Teiler jederzeit bedarfsgerecht anpassbar

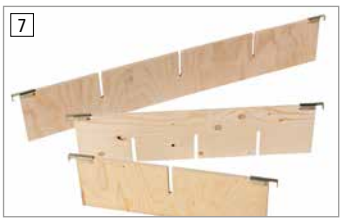

Verpackungseinheiten (VE) 10 Stück

Längsteiler	1154x190 mm	PA 0355	**€ 251,-**
Querteiler	756x190 mm	PA 0356	**€ 212,-**

8 Sichttaschen für Rahmenteiler mit Falz

zum Überhängen
Sauber geordnet, perfekte Übersicht, gezielter Zugriff

- Sichtfolie, Träger aus blauem Kunststoff
- Einfaches Handling, Einschub von oben
- Gut sichtbar, immer aktuell Informiert

Verpackungseinheiten (VE) 100 Stück

Größe 160x60 mm	PA 0357	**€ 168,-**



Holzpaletten/Stapelbügel

Für die optimale Ausnutzung Ihrer Lagerfläche

1



1 Klemmbügel für Vierweg-Holzpaletten

- Durch 2 Spannhebel sehr fester Halt
- Stahlrohr 38 x 2 mm
- Stabile Rohrschweißkonstruktion
- Bügel mit Fang-Ecken
- Spannhebel klemmen die Bügel fest
- Sicherung durch Metallschlaufe und Mittelstrebe
- Sicherungsketten gegen Mehrpreis

Modell 1	Stapel-Klemmbügel		
	quer	quer	längs
Seitenmaß mm	800	1000	1200
Trag-/Auflast ca. kg	1000/3000	1000/3000	1000/3000
Nutzhöhe 800 mm	PA 0125	PA 0126	**PA 0127**
Paar €	150,-	154,-	152,-
Nutzhöhe 1200 mm	PA 0130	PA 0131	**PA 0132**
Paar €	167,-	170,-	187,-
Nutzhöhe 1500 mm	PA 0135	**PA 0136**	**PA 0137**
Paar €	176,-	187,-	194,-
Mehrpreis			
Sicherungskette	**PA 0139**		
Paar €	24,60		

Alle Bügel-Preise ohne Paletten

2



2 Spezial-Holzpaletten für Stapelbügel

Robuste Stahl-Einpress-Hülsen, dadurch sichere Aufnahme der Stapelbügel. Bretter aus Nadelholz.

Palettenmaß L x B	mm	1200 x 800	1200 x 1000
Einfahrhöhen	mm	80/100	80/100
Einfahrbreiten	mm	910/600	910/600
Ladefläche licht	mm	1040/670	1040/870
		PA 0120	PA 0121
	€	64,40	85,60

3 Gerade mit Fangecken.
Spezial-Holzpalette gleich mitbestellen.



3 Stapelbügel für Spezial-Holzpaletten

- Stahlrohr 38 x 2 mm, mit Anschlagringen
- Zum Einstecken in Spezial-Holzpalette
- Fester und sicherer Sitz in der Palette
- In 2 Ausführungen lieferbar
- Farbe resedagrün RAL 6011
- Gerade mit Fangecken, dadurch kein Verrutschen möglich

Weitere RAL-Farben und andere Sicherungsketten gegen Mehrpreis. Weitere Höhen auf Anfrage.

Modell		3			3		
Ausführung		Stapelbügel ohne Mittelstrebe			Stapelbügel mit Mittelstrebe		
		quer	quer	längs	quer	quer	längs
Bügelbreite	mm	700	900	1100	700	900	1100
Für Palettenmaß	mm	800	1000	1200	800	1000	1200
Traglast/Auflast	kg	1000/3000	1000/3000	1000/3000	1000/3000	1000/3000	1000/3000
Bügelhöhe 800 mm							
Gerade mit Fangecken		**PA 0150**	**PA 0151**	**PA 0152**	**PA 0155**	**PA 0156**	**PA 0157**
Paar €		74,40	75,70	83,60	84,70	91,30	98,30
Bügelhöhe 1000 mm							
Gerade mit Fangecken		**PA 0170**	**PA 0171**	**PA 0172**	**PA 0175**	**PA 0176**	**PA 0177**
Paar €		76,80	80,20	88,10	92,60	95,-	109,60
Bügelhöhe 1200 mm							
Gerade mit Fangecken		**PA 0190**	**PA 0191**	**PA 0192**	**PA 0195**	**PA 0196**	**PA 0197**
Paar €		80,70	82,50	92,70	94,90	99,40	114,10
Bügelhöhe 1500 mm							
Gerade mit Fangecken		**PA 0210**	**PA 0211**	**PA 0212**	**PA 0215**	**PA 0216**	**PA 0217**
Paar €		89,30	93,80	98,20	98,30	100,60	119,70

1 bis 3 auch in RAL 5010 enzianblau erhältlich

Palettenaufsätze

Lagerkosten Sparen = Stapeln in die Höhe

1



2



3



Palettenaufsätze mit Gitter

- In 3 Ausführungen und 2 Grundgrößen lieferbar
- Optimale Nutzung der Grundfläche
- Geschweißte Rohrkonstruktion mit Seitenteilen aus Stahlgitter Maschenweite 100 x 100 mm.
- Stapelbar unter Beachtung der max. Auflast
- Bis zu 4 Paletten übereinander
- Lackierung lichtblau RAL 5012

Alle Preise ohne Paletten

Magnetische Sichttaschen zur Behälterkennzeichnung auf Seite 748

Modell		1		2		3	
Ausführung		geschlossen		1 Seite offen		1 Seite mit Klappe	
Palettenmaß	mm	1200 x 800	1200 x 1000	1200 x 800	1200 x 1000	1200 x 800	1200 x 1000
Auflast	kg	1500/4fach					
Nutzhöhe mm	600	PA 0230	PA 0231	–	–	–	–
	€	179,-	187,-	–	–	–	–
Auflast	kg/stapelbar	–	–	1000/3fach		1000/4fach	
Nutzhöhe mm	800	–	–	PA 0242	PA 0243	PA 0244	PA 0245
	€			187,-	197,-	197,-	213,-
Auflast	kg/stapelbar	–	–	1000/3fach		1000/4fach	
Nutzhöhe mm	1000	–	–	PA 0252	PA 0253	PA 0254	PA 0255
	€			190,-	201,-	210,-	225,-
Auflast	kg/stapelbar	–	–	750/3fach		750/4fach	
Nutzhöhe mm	1200	–	–	PA 0262	PA 0263	PA 0264	PA 0265
	€			195,-	213,-	221,-	229,-
Auflast	kg/stapelbar	–	–	750/3fach		750/3fach	
Nutzhöhe mm	1600	–	–	PA 0272	PA 0273	TP 5272	PA 0275
	€			197,-	213,-	205,-	245,-

6



4



5



7



Palettenaufsätze

- in 4 Ausführungen und 2 Grundgrößen lieferbar
- Optimale Nutzung der Grundfläche
- Geschweißte Rohrkonstruktion
- Stapelbar unter Beachtung der max. Auflast
- 4 Paletten übereinander
- Lackierung lichtblau RAL 5012

Alle Preise ohne Paletten

Modell		4		5		6		7	
Palettenmaß	mm	1200x800	1200x1000	1200x800	1200x1000	1200x800	1200x1000	1200x800	1200x1000
Auflast	kg	500/4fach	500/4fach	1500/3fach	1500/3fach	2000/4fach	2000/4fach	2000/3fach	2000/3fach
Nutzhöhe mm	800	PA 0280	PA 0281	PA 0282	PA 0283	PA 0284	PA 0285	PA 0286	PA 0287
	€	155,-	159,-	155,-	159,-	171,-	178,-	190,-	201,-
Auflast	kg	500/3fach	500/3fach	1500/3fach	1500/3fach	2000/4fach	2000/4fach	2000/3fach	2000/3fach
Nutzhöhe mm	1000	PA 0290	PA 0291	PA 0292	PA 0293	PA 0294	PA 0295	PA 0296	PA 0297
	€	171,-	175,-	166,-	166,-	182,-	187,-	201,-	206,-
Auflast	kg	300/3fach	300/3fach	750/3fach	750/3fach	1000/3fach	1000/3fach	2000/3fach	2000/3fach
Nutzhöhe mm	1200	PA 0300	PA 0301	PA 0302	PA 0303	PA 0304	PA 0305	PA 0306	PA 0307
	€	178,-	182,-	178,-	182,-	190,-	201,-	206,-	213,-
Auflast	kg	–	–	750/3fach	750/3fach	1000/3fach	1000/3fach	2000/3fach	2000/3fach
Nutzhöhe mm	1600	–	–	PA 0312	PA 0313	PA 0314	PA 0315	PA 0316	PA 0317
	€			182,-	190,-	201,-	217,-	217,-	223,-

Stahlblech-Stapelbehälter Traglast 700 kg

Für Transport und Lager

Stahlblechbehälter

niedrige Bauform. Vorderwand mit Drahtgitter, dadurch gute Übersicht über Lagergut.

- In 3 Größen und 4 Farben lieferbar, himmelblau RAL 5015, feuerrot RAL 3000, mausgrau RAL 7005, resedagrün RAL 6011
- Ideal für Sortierung von Lagergut
- Materialstärke 1,5 mm
- Eckpfosten mit Stapelecken und bodenschonenden Fußplatten
- Maschenweite Vorderwand 50 x 50 mm
- Drahtstärke 4 mm
- Beschriftungstafel
- gesickter Boden
- Unterfahrhöhe 100 mm



Magnetische Sichttaschen zur Behälterkennzeichnung auf Seite 652

Behältergröße L X B mm		**1000 x 800**				**1200 x 800**				**1200 x 1000**			
Stapel-/Füllhöhe	**mm**	**300/200**				**300/200**				**300/200**			
Traglast	**kg**	**700**				**700**				**700**			
Auflast	**kg**	**2800**				**2800**				**2800**			
Einfahrbreiten	**mm**	**860/660**				**1060/660**				**1060/860**			
Farben		**blau**	**rot**	**grau**	**grün**	**blau**	**rot**	**grau**	**grün**	**blau**	**rot**	**grau**	**grün**
		TP 0432	TP 0433	TP 0434	TP 0435	GB 0405	GB 0406	GB 0407	GB 0408	GB 0410	GB 0411	GB 0412	GB 0413
Abnahme 1–4 Stück	€	**209,-**	**209,-**	**209,-**	**209,-**	**264,-**	**264,-**	**264,-**	**264,-**	**280,-**	**280,-**	**280,-**	**280,-**
Abnahme 5–9 Stück	€	**185,-**	**185,-**	**185,-**	**185,-**	**245,-**	**245,-**	**245,-**	**245,-**	**260,-**	**260,-**	**260,-**	**260,-**

Vollwand-Stapelbehälter

- In 4 Größen und Farben lieferbar, himmelblau RAL 5015, feuerrot RAL 3000, mausgrau RAL 7005, resedagrün RAL 6011
- Optimaler Einsatz für Material- und Wertstoffsammlung
- Völlige Innenraumausnutzung durch außenliegende Sicken
- Stabile Ausführung, Materialstärke 1,5 mm
- Eckpfosten mit Stapelecken und bodenschonenden Fußplatten

Mehrpreis:

1 Längsseite abklappbar.
Verzinkt und andere RAL-Farben auf Anfrage



Behältergröße L x B	**mm**	**800 x 500**				**1000 x 800**				**1200 x 800**				**1200 x 1000**			
Stapel-/Füllhöhe	**mm**	**500/400**				**600/500**				**600/500**				**600/500**			
Traglast	**kg**	**700**				**700**				**700**				**900**			
Auflast	**kg**	**2100**				**2100**				**2100**				**2700**			
Einfahrbreiten	**mm**	**660/360**				**860/660**				**1060/660**				**1060/860**			
Farben		**blau**	**rot**	**grau**	**grün**	**blau**	**rot**	**grau**	**grün**	**blau**	**rot**	**grau**	**grün**	**blau**	**rot**	**grau**	**grün**
		GB 0420	GB 0421	GB 0422	GB 0423	TP 0496	TP 0497	TP 0498	TP 0499	GB 0430	GB 0431	GB 0432	GB 0433	TP 0502	TP 0503	TP 0504	TP 0505
Abnahme 1–4 Stück	€	**312,-**	**312,-**	**312,-**	**312,-**	**384,-**	**384,-**	**384,-**	**384,-**	**409,-**	**409,-**	**409,-**	**409,-**	**450,-**	**450,-**	**450,-**	**450,-**
Abnahme 5–9 Stück	€	**286,-**	**286,-**	**286,-**	**286,-**	**368,-**	**368,-**	**368,-**	**368,-**	**381,-**	**381,-**	**381,-**	**381,-**	**423,-**	**423,-**	**423,-**	**423,-**
Mehrpreis für Klappe	€	GB 0424 **52,-**				GB 0429 **52,-**				GB 0434 **52,-**				GB 0439 **52,-**			

Stahlblech-Stapelbehälter



1 Vollwand-Stapelbehälter

In verzinkt und in 3 Farben sowie in 4 Größen lieferbar feuerrot RAL 3000, mausgrau RAL 7005, resedagrün RAL 6011.

- Stabile verwindungsfreie Stahlkonstruktion
- Böden und Wände aus 2 mm starkem Stahlblech, Rand verstärkt
- Eckpfosten mit Stapelecken
- **Einsatz für Gabelhubwagen, Stapler und Krangehänge**
- **Mehrfach stapelbar (siehe Auflast)**
- **Für automatische Transport- und Lagersysteme geeignet**
- Unterfahrhöhe 100 mm

Magnetische Sichttaschen zur Behälterkennzeichnung auf Seite 652

Behältergröße L x B	mm	1000 x 800				1200 x 800				1200 x 1000			
Stapel-/Füllhöhe	mm	600/500				600/500				600/500			
Traglast/Auflast	kg	1000/3000				1200/3000				1200/3000			
Einfahrbreiten	mm	880/680				1080/680				1080/880			
Farben		**rot**	**grau**	**grün**	**verzinkt**	**rot**	**grau**	**grün**	**verzinkt**	**rot**	**grau**	**grün**	**verzinkt**
		TP 0660	TP 0661	TP 0662	TP 0663	TP 0636	TP 0638	TP 0640	GB 0453	TP 0643	TP 0645	TP 0646	GB 0458
Abnahme 1–4 Stück	€	**384,-**	**384,-**	**384,-**	**395,-**	**361,-**	**361,-**	**361,-**	**437,-**	**392,-**	**392,-**	**392,-**	**478,-**
Abnahme 5–9 Stück	€	**368,-**	**368,-**	**368,-**	**367,-**	**340,-**	**340,-**	**340,-**	**410,-**	**367,-**	**367,-**	**367,-**	**451,-**
Mehrpreis			GB 0449				GB 0454				GB 0459		
für Klappe	€		**52,-**				**52,-**				**52,-**		

2 Stapelbehälter für Langgut

- Verzinkt und in 3 Farben sowie in 3 Größen lieferbar feuerrot RAL 3000, mausgrau RAL 7005, resedagrün RAL 6011.
- Stabile verwindungsfreie Stahlkonstruktion
- Böden und Wände aus 2 mm starkem Stahlblech, Rand verstärkt
- Eckpfosten mit Stapelecken
- **Einsatz für Gabelstapler, Stapler und Krangehänge**
- **Mehrfach stapelbar (siehe Auflast)**
- **Für automatische Transport- und Lagersysteme geeignet**
- Unterfahrhöhe 100 mm



Stapelbehälter mit 2 Wänden

Behältergröße L x B	mm	1000 x 800				1200 x 800				1200 x 1000			
Stapel-/Füllhöhe	mm	600/500				600/500				600/500			
Traglast/Auflast	kg	750/1500				750/1500				750/1500			
Einfahrbreiten	mm	880/680				1080/680				1080/880			
Farben		**rot**	**grau**	**grün**	**verzinkt**	**rot**	**grau**	**grün**	**verzinkt**	**rot**	**grau**	**grün**	**verzinkt**
		TP 0665	TP 0666	TP 0667	TP 0668	GB 0465	GB 0466	GB 0467	GB 0468	GB 0470	GB 0471	GB 0472	GB 0473
Abnahme 1–4 Stück	€	**373,-**	**373,-**	**373,-**	**395,-**	**420,-**	**420,-**	**420,-**	**500,-**	**492,-**	**492,-**	**492,-**	**607,-**
Abnahme 5–9 Stück	€	**354,-**	**354,-**	**354,-**	**368,-**	**396,-**	**396,-**	**396,-**	**477,-**	**477,-**	**477,-**	**477,-**	**587,-**

Stapelbehälter ohne Wände

Farben		rot	grau	grün	verzinkt	rot	grau	grün	verzinkt	rot	grau	grün	verzinkt
		GB 0480	GB 0481	GB 0482	GB 0483	GB 0485	GB 0486	GB 0487	GB 0488	GB 0490	GB 0491	GB 0492	GB 0493
Abnahme 1–4 Stück	€	**355,-**	**355,-**	**355,-**	**437,-**	**428,-**	**428,-**	**428,-**	**522,-**	**469,-**	**469,-**	**469,-**	**583,-**
Abnahme 5–9 Stück	€	**340,-**	**340,-**	**340,-**	**409,-**	**409,-**	**409,-**	**409,-**	**505,-**	**450,-**	**450,-**	**450,-**	**560,-**

Kippwagen mit Einfahrtaschen

auch für ebenerdige Entleerung geeignet ohne Kippgefahr

Mehr Artikel im WEB!
www.krieg-online.de

Kippwagen

Produkt Info
Vielseitiger Einsatz im Bereich Abfall und Schüttgüter. In 5 Farben lackiert oder feuerverzinkt nach EN ISO 1461 lieferbar. Ideal für Abfallsortierung.

Technische Produkt-Beschreibung:
- Stabile Blechkonstruktion mit rand-verstärktem Rahmen aus Profilstahl
- Öl- und wasserdicht verschweißt
- Federkippsicherung
- Schiebegriff
- Mit Einfahrtaschen
- Sicherungskette gegen Abrutschen

Radausstattung:
Inhalt 250 und 400 Liter
1 Lenkrolle mit Feststeller Ø 250x60 mm
2 Räder auf Achse Ø 250x60 mm
Inhalt 600 – 1.000 Liter
2 Lenkrollen, davon 1 Lenkrolle mit Feststeller Ø 250x60 mm
2 Räder auf Achse Ø 250x60 mm

Späne - Kastenwagen siehe Seite 743

Mehrpreis:
Verzinkter Deckel, 2-seitig zu öffnen

Liter	250	400	600	1000
	KM 5001	KM 5002	KM 5003	KM 5004
€	157,-	147,-	198,-	188,-



Einfahrtaschen-Innenmaße in mm

C 55 **A** 465 **B** 170







Kippwagen mit Rädern, mit Einfahrtaschen

Inhalt Liter	250	400	600	1000
Außenmaße LxBxH mm	1115x820x990	1320x900x1050	1395x1070x1220	1420x1340x1290
Schüttkantenhöhe	680	740	830	870
Radausstattung	1 Lenkrolle mit 1x Feststeller		2 Lenkrollen, 1x mit Feststeller	
gelborange RAL 2000	KM 1041	KM 1051	KM 1061	KM 1071
feuerrot RAL 3000	KM 1042	KM 1052	KM 1062	KM 1072
lichtblau RAL 5012	KM 1043	KM 1053	KM 1063	KM 1073
resedagrün RAL 6011	KM 1044	KM 1054	KM 1064	KM 1074
mausgrau RAL 7005	KM 1045	KM 1055	KM 1065	KM 1075
€	586,-	651,-	823,-	1177,-
verzinkt	KM 1046	KM 1056	KM 1066	KM 1076
€	870,-	970,-	1156,-	1558,-

www.krieg-online.de
E-Mail: verkauf@krieg-online.de
Fax: +49 (0)7033 – 30 13 21
Bestell-Nr. ROT Sofortversand innerhalb 48 Std. siehe Farbspange

Späne-Kippwagen und Spänebehälter

speziell zum Sammeln von Spänen

Späne-Kippwagen

Produkt Info:
Einsatz im Fertigungsbereich zum Sammeln und Trennen von Feststoffen und Flüssigkeiten. Wahlweise in 5 Farben lackiert oder feuerverzinkt nach EN ISO 1461 lieferbar.

Ausführung wie Seite 742 beschrieben.
Zusätzlich ausgestattet wie folgt:

Technische Produkt-Beschreibung:
- Siebblecheinsatz, Bohrung 3 mm, Teilung 6 mm und Ablasshahn 1"
- Öl- und wasserdicht verschweißt
- Federkippsicherung
- Schiebegriff
- Mit Einfahrtaschen
- Sicherungskette gegen Abrutschen

Radausstattung:
Inhalt 250 und 400 Liter
1 Lenkrolle mit Feststeller Ø 250x60 mm
2 Räder auf Achse Ø 250x60 mm
Inhalt 600 – 1.000 Liter
2 Lenkrollen, davon 1 Lenkrolle mit Feststeller Ø 250x60 mm. 2 Räder auf Achse Ø 250x60 mm

Mehrpreis:
Verzinkter Deckel, 2-seitig zu öffnen

Liter	250	400	600	1000
	KM 5001	KM 5002	KM 5003	KM 5004
€	157,-	147,-	198,-	188,-




Ablasshahn 1"


Lochblecheinsatz


Abb. mit Deckel

Einfahrtaschen-Innenmaße in mm

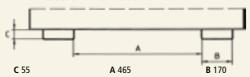

Inhalt Liter		250	400	600	1000
Außenmaße LxBxH mm		1115x820x990	1320x900x1090	1395x1070x1220	1420x1340x1290
Schüttkantenhöhe mm		680	740	830	870
Radausstattung		1 Lenkrolle mit 1x Feststeller		2 Lenkrollen, 1x mit Feststeller	
		Kippwagen mit Rädern, mit Einfahrtaschen			
gelborange	RAL 2000	KM 3024	KM 3030	KM 3036	KM 3042
feuerrot	RAL 3000	KM 3025	KM 3031	KM 3037	KM 3043
lichtblau	RAL 5012	KM 3026	KM 3032	KM 3038	KM 3044
resedagrün	RAL 6011	KM 3027	KM 3033	KM 3039	KM 3045
mausgrau	RAL 7005	KM 3028	KM 3034	KM 3040	KM 3046
	€	635,-	700,-	866,-	1049,-
	verzinkt	KM 3029	KM 3035	KM 3041	KM 3047
	€	1071,-	1038,-	1429,-	1608,-

Spänebehälter mit geringer Bauhöhe

„Mit Abkippmechanismus"
Günstiger Kippwinkel. Kippen in jeder Höhe per Seilzug.
Wannenblech mit umlaufendem Randprofil.
Stabiler Grundrahmen mit Einfahrtaschen.
Geschraubtes Lochblech 100 mm oberhalb vom Boden, Lochdurchmesser 3 mm, Teilung 6 mm.
Ablasshahn 1" zum Ablassen von Flüssigkeiten.
Öl- und wasserdicht verschweißt
Sicherung gegen Abrutschen und Auskippen.




Ablasshahn 1"


Lochblecheinsatz

Einfahrtaschen Innenmaße (mm)

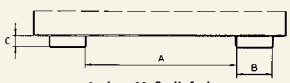

Andere Maße lieferbar

Inhalt m³	A	B	C
0,3	10	200	60
0,5	150	200	60
0,75-1,5	495	200	60

Inhalt m³		0,30	0,50	0,75	1,00	1,50
Außenmaße LxBxH mm		1440x680x580	1440x780x680	1440x1280x680	1640x1280x780	1640x1280x1090
Traglast kg		750	1000	1000	1500	1500
lichtblau	RAL 5012	KM 1701	KM 1711	KM 1721	KM 1731	KM 1741
gelborange	RAL 2000	KM 1702	KM 1712	KM 1722	KM 1732	KM 1742
€		1015,-	1221,-	1425,-	1675,-	1922,-
verzinkt		TP 1707	KM 1717	KM 1727	KM 1737	KM 1747
€		1185,-	1491,-	1745,-	2292,-	2363,-

Zubehör gegen Mehrpreis

Radausstattung 2 Lenk-, 2 Bockrollen aus Polyamid, ø 180 mm, davon 1 Lenkrolle mit Feststeller, Bauhöhe erhöht sich um 225 mm, max. Tragfähigkeit 1350 kg
KM 1510 **1**/204,-

Stützfüße für Gabelhubwagen 100 mm hoch
KM 1752 **1**/74,-

Kippbehälter mit geringer Bauhöhe
Für den Einsatz, wo geringe Bauhöhe gefragt ist

Mehr Artikel im WEB!
www.krieg-online.de

Kippbehälter mit geringer Bauhöhe
„Mit Abkippmechanismus"

Produkt Info:
Für den Einsatz, wo niedrige Bauweise gefragt ist. In 5 Farben lackiert oder feuerverzinkt nach EN ISO 1461 lieferbar.

Technische Produkt-Beschreibung:
Günstiger Kippwinkel. Kippen in jeder Höhe per Seilzug vom Staplersitz. Wannenblech mit umlaufendem Randprofil. Stabiler Grundrahmen mit Einfahrtaschen. Sicherung gegen unbeabsichtigtes Abrutschen und Auskippen.

Zubehör s. Tabelle
Klappdeckel: 2-teilig, verzinkt.
Öl- und wasserdicht verschweißt.
Radausstattung: 2 Lenk-, 2 Bockrollen aus Polyamid Ø 180 mm, davon 1 Lenkrolle mit Feststeller, Bauhöhe erhöht sich um 225 mm, max. Tragkraft 1.350 kg.

Auf Anfrage:
- Manuelle Kippbremse ab 0,50 m³ für regulierbares Kippen.
- Mit hydraulischer Kippbremse für regulierbares Kippen.


Kippbremse



Andere Maße lieferbar


Abb. mit Rollen


Abb. mit Deckel


Abb. mit hydraulischer Kippvorrichtung gegen Mehrpreis

Inhalt m³		**0,30**	**0,50**	**0,75**	**1,00**	**1,50**	**2,00**
Außenmaße LxBxH mm		**1440 x 680 x 580**	**1440 x 780 x 680**	**1440 x1 280 x 680**	**1640 x 1280 x 780**	**1640 x 1280 x 1090**	**1640 x 1680 x 1090**
Traglast kg		**750**	**1000**	**1000**	**1500**	**1500**	**1500**
lichtblau	RAL 5012	KM 2941	KM 2950	KM 2959	KM 2968	KM 2977	KM 2986
gelborange	RAL 2000	KM 2942	KM 2951	KM 2960	KM 2969	KM 2978	KM 2987
resedagrün	RAL 6011	KM 2943	KM 2952	KM 2961	KM 2970	KM 2979	KM 2988
feuerrot	RAL 3000	KM 2944	KM 2953	KM 2962	KM 2971	KM 2980	KM 2989
mausgrau	RAL 7005	KM 2945	KM 2954	KM 2963	KM 2972	KM 2981	KM 2990
	€	709,-	948,-	1128,-	1255,-	1465,-	1795,-
	verzinkt	KM 2946	KM 2955	KM 2964	KM 2973	KM 2982	KM 2991
	€	920,-	1215,-	1446,-	1737,-	1876,-	2320,-
Mehrpreise							
	Klappdeckel 2 teilig, verzinkt	KM 2947	KM 2956	KM 2965	KM 2974	KM 2983	KM 2992
	€	111,-	111,-	160,-	213,-	213,-	250,-
	Öl- und wasserdicht	KM 1508	KM 1508	KM 1508	KM 1538	KM 1538	KM 1538
	€	75,-	75,-	75,-	117,-	117,-	117,-
	Radausstattung	KM 1510	KM 1510	KM 1510	KM 1510	KM 1510	KM 1510
	€	204,-	204,-	204,-	204,-	204,-	204,-

Kippbehälter

Bewährte Ausführung mit staplerschonender Entleerung

Kippbehälter

„Mit Abrollmechanismus und gutem Preis-Leistungsverhältnis"

Produkt Info:
Für den Einsatz von Schüttgütern
In 5 Farben lackiert oder feuerverzinkt
nach EN ISO 1461 lieferbar.

Technische Produkt-Beschreibung:
- Günstiger Lastschwerpunkt
- Kippen in jeder Höhe per Seilzug vom Staplersitz
- Wannenblech mit umlaufendem Randprofil
- Stabiler Grundrahmen mit Einfahrtaschen
- Sicherung gegen unbeabsichtigtes Abrutschen und Auskippen

Zubehör s. Tabelle
Verzinkter Klappdeckel: 2-teilig, verzinkt.
Öl- und wasserdicht verschweißt.
Radausstattung: 2 Lenk-, 2 Bockrollen aus Polyamid Ø 180 mm, davon 1 Lenkrolle mit Feststeller, Bauhöhe erhöht sich um 225 mm, max. Tragkraft 1.350 kg.

Vorteil vom Abrollmechanismus = Staplerschonende und ruckfreie Entleerung von Kippbehältern.

Einfahrtaschen-Innenmaße in mm

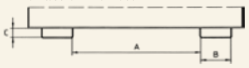

0,15 m³	A 170	B 200	C 80
0,30 m³	A 300	B 200	C 80
0,60 - 2,1 m³	A 600	B 200	C 80

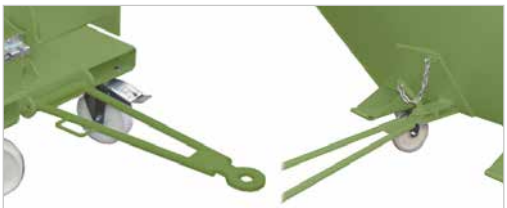

Zubehör auf Anfrage.
Anhängevorrichtung mit Deichsel

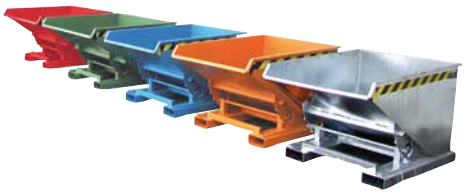

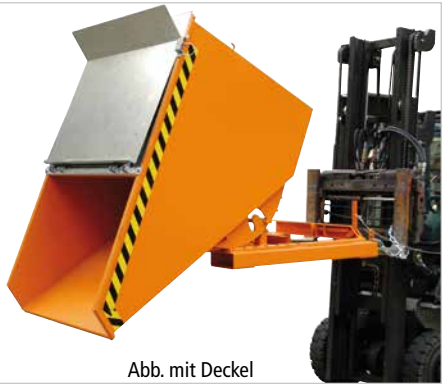

Abb. mit Deckel



Abb. mit Rollen

Inhalt m³		0,15	0,30	0,60	0,90	1,20	1,70	2,10
Außenmaße LxBxH mm		960 x 640 x 540	1260 x 770 x 835	1260 x 1070 x 835	1260 x 1570 x 835	1720 x 1070 x 1095	1720 x1 570 x 1095	1720 x 1870 x 1095
Traglast kg		750	750	1000	1000	1500	1500	1500
lichtblau	RAL 5012	KM 5010	KM 2600	KM 2609	KM 2618	KM 2627	KM 2636	KM 2645
gelborange	RAL 2000	KM 5011	KM 2601	KM 2610	KM 2619	KM 2628	KM 2637	KM 2646
resedagrün	RAL 6011	KM 5012	KM 2602	KM 2611	KM 2620	KM 2629	KM 2638	KM 2647
feuerrot	RAL 3000	KM 5013	KM 2603	KM 2612	KM 2621	KM 2630	KM 2639	KM 2648
mausgrau	RAL 7005	KM 5014	KM 2604	KM 2613	KM 2622	KM 2631	KM 2640	KM 2649
	€	645,-	688,-	807,-	912,-	1001,-	1338,-	1478,-
	verzinkt	KM 5015	KM 2605	KM 2614	KM 2623	KM 2632	KM 2641	KM 2650
	€	754,-	866,-	1001,-	1066,-	1165,-	1582,-	1768,-
Mehrpreise								
Klappdeckel 2 teilig, verzinkt		KM 5016	KM 2606	KM 2615	KM 2624	KM 2633	KM 2642	KM 2651
	€	185,-	185,-	210,-	243,-	242,-	300,-	384,-
Öl- und wasserdicht		KM 1508	KM 1508	KM 1508	KM 1538	KM 1538	KM 1538	KM 1538
	€	75,-	75,-	75,-	117,-	117,-	117,-	117,-
Radausstattung		KM 1510	KM 1510	KM 1510	KM 1510	KM 1510	KM 1510	KM 1510
	€	204,-	204,-	204,-	204,-	204,-	204,-	204,-

Kippbehälter

Bewährte Ausführung mit staplerschonender Entleerung

Mehr Artikel im WEB!
www.krieg-online.de

Kippbehälter

„Mit Abrollmechanismus und für Palettenhubwageneinsatz geeignet."

Produkt Info:
Für den Einsatz von leichteren Industrieabfällen.
In 5 Farben lackiert oder feuerverzinkt
nach EN ISO 1461 lieferbar.

Technische Produkt-Beschreibung:
- Günstiger Lastschwerpunkt
- Kippen in jeder Höhe per Seilzug vom Staplersitz
- Wannenblech mit umlaufendem Randprofil
- Stabiler Grundrahmen mit Einfahrtaschen und geeignet für Palettenhubwageneinsatz
- Sicherung gegen unbeabsichtigtes Abrutschen und Auskippen

Zubehör s. Tabelle
Verzinkter Klappdeckel: 2-teilig, verzinkt.
Öl- und wasserdicht verschweißt.
Radausstattung: 2 Lenk-, 2 Bockrollen
aus Polyamid Ø 180 mm , davon 1 Lenkrolle
mit Feststeller, Bauhöhe erhöht sich
um 225 mm, max. Tragkraft 1.350 kg.

Einfahrtaschen-Innenmaße in mm

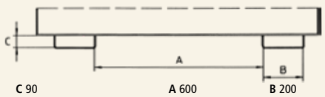



Abb. mit Rollen



Abb. mit Deckel

Inhalt m³		0,50	0,75	1,00
Außenmaße LxBxH mm		1420 x 1010 x 1070	1420 x 1190 x 1070	1420 x 1560 x 1070
Traglast kg		1000	1000	1000
lichtblau	RAL 5012	KM 2654	KM 2663	KM 2672
gelborange	RAL 2000	KM 2655	KM 2664	KM 2673
resedagrün	RAL 6011	KM 2656	KM 2665	KM 2674
feuerrot	RAL 3000	KM 2657	KM 2666	KM 2675
mausgrau	RAL 7005	KM 2658	KM 2667	KM 2676
	€	888,-	991,-	1077,-
	verzinkt	KM 2659	KM 2668	TP 2677
	€	1043,-	1150,-	1181,-
Mehrpreise				
Klappdeckel 2 teilig, verzinkt		KM 2660	KM 2669	KM 2678
	€	150,-	205,-	236,-
Öl- und wasserdicht		KM 1508	KM 1508	KM 1538
	€	75,-	75,-	117,-
Radausstattung		KM 2662	KM 2662	KM 2662
	€	144,-	144,-	144,-

Kippbehälter

„Mit Abrollmechanismus und bewährter Technik."

Produkt Info:
Für den Einsatz von leichteren Industrieabfällen.
In 5 Farben lackiert oder feuerverzinkt
nach EN ISO 1461 lieferbar.

Technische Produkt-Beschreibung:
Günstiger Lastschwerpunkt.
Kippen in jeder Höhe per Seilzug vom Staplersitz.
Wannenblech mit umlaufendem Randprofil.
Stabiler Grundrahmen mit Einfahrtaschen.
Sicherung gegen unbeabsichtigtes Abrutschen
und Auskippen.

Zubehör s. Tabelle
Verzinkter Klappdeckel: 2-teilig, verzinkt.
Öl- und wasserdicht verschweißt.
Radausstattung: 2 Lenk-, 2 Bockrollen aus
Polyamid Ø 180 mm, davon 1 Lenkrolle mit Feststeller,
Bauhöhe erhöht sich um 225 mm, max.
Tragkraft 1.350 kg.

Einfahrtaschen-Innenmaße in mm

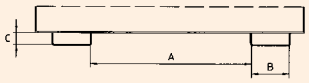

0,30–0,75 m³	A 225	B 200	C 80
1,00 m³	A 410	B 200	C 80
1,50–2,00 m³	A 600	B 200	C 80

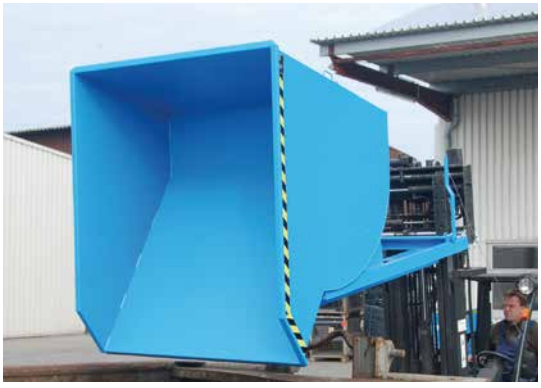



Kippbehälter Inhalt m³	0,30	0,50	0,75	1,00	1,50	2,00
Außenmaße LxBxH mm	1160x820x825	1550x820x1045	1760x820x1270	1760x1060x1270	1760x1560x1270	1810x1560x1480
Traglast kg	1500	2500	3000	3000	3000	3000
lichtblau RAL 5012	KM 1501	KM 1511	TP 1520	KM 1531	TP 0753	TP 1551
gelborange RAL 2000	KM 1502	KM 1512	TP 0750	KM 1532	TP 0757	TP 1552
resedagrün RAL 6011	KM 1503	KM 1513	TP 1523	KM 1533	TP 0758	TP 1553
feuerrot RAL 3000	KM 1504	KM 1514	TP 1524	KM 1534	TP 0759	TP 1554
mausgrau RAL 7005	KM 1505	KM 1515	TP 1525	KM 1535	TP 1545	TP 1555
€	728,-	1047,-	1265,-	1587,-	1844,-	2266,-
verzinkt	TP 1507	TP 1517	KM 1527	KM 1537	TP 1547	TP 1557
€	967,-	1312,-	1679,-	2103,-	2480,-	3128,-
Mehrpreis öl-und wasserdicht	KM 1508	KM 1508	KM 1508	KM 1538	KM 1538	KM 1538
€	75,-	75,-	75,-	117,-	117,-	117,-
Mehrpreis Deckel verzinkt	TP 1509	TP 0749	TP 1529	KM 1539	TP 0760	KM 1559
€	106,-	131,-	156,-	208,-	269,-	341,-
Mehrpreis Radausstattung	KM 1510	KM 1510	KM 1510	KM 1510	KM 1510	KM 1510
€	204,-	204,-	204,-	204,-	204,-	204,-

Kippbehälter

Altbewährt für den robusten Alltagseinsatz

Kippbehälter

„Mit Abrollmechanismus“

Produkt Info:
Für den Einsatz von Industrieabfällen.
In 5 Farben lackiert oder feuerverzinkt
nach EN ISO 1461 lieferbar.

Technische Produkt-Beschreibung:
Günstiger Lastschwerpunkt.
Kippen in jeder Höhe per Seilzug vom Staplersitz.
Wannenblech mit umlaufendem Randprofil.
Stabiler Grundrahmen mit Einfahrtaschen.
Sicherung gegen unbeabsichtigtes Abrutschen
und Auskippen.

Zubehör s. Tabelle
Verzinkter Klappdeckel: 2-teilig, verzinkt.
Öl- und wasserdicht verschweißt.
Radausstattung: 2 Lenk-, 2 Bockrollen aus
Polyamid Ø 180 mm, davon 1 Lenkrolle mit Feststeller,
Bauhöhe erhöht sich um 225 mm, max. Tragkraft 1.350 kg.

Zubehör auf Anfrage
Kranösen , Kugelschale für Hebelroller, Hebelroller





Abb. mit Rollen

Abb. mit Deckel



Abb. mit Aufnahme für Kran



Einfahrtaschen-Innenmaße in mm

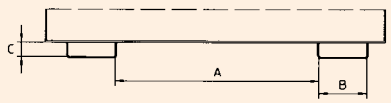

Inhalt m³	A	B	C
0,30 - 0,50	420	200	C 80
0,50 - 2,00	600	200	C 80

Inhalt m³		0,30	0,50	0,80	1,00	1,20	1,50	2,00
Außenmaße	LxB mm	1170 x 850	1455 x 850	1455 x 1150	1455 x 1400	1455 x 1650	1455 x 1950	1640 x 2150
	H mm	945	1070	1070	1070	1070	1070	1170
Traglast kg		750	1000	1500	2000	2000	2.000	2000
lichtblau	RAL 5012	KM 2681	KM 2690	KM 2717	KM 2726	KM 2744	KM 2753	KM 2771
gelborange	RAL 2000	KM 2682	KM 2691	KM 2718	KM 2727	KM 2745	KM 2754	KM 2772
resedagrün	RAL 6011	KM 2683	KM 2692	KM 2719	KM 2728	KM 2746	KM 2755	KM 2773
feuerrot	RAL 3000	KM 2684	KM 2693	KM 2720	KM 2729	KM 2747	KM 2756	KM 2774
mausgrau	RAL 7005	KM 2685	KM 2694	KM 2721	KM 2730	KM 2748	KM 2757	KM 2775
	€	778,-	1062,-	1325,-	1642,-	1783,-	1918,-	2335,-
	verzinkt	KM 2686	KM 2695	KM 2722	KM 2731	KM 2749	KM 2758	KM 2776
	€	999,-	1450,-	1945,-	2205,-	2379,-	2614,-	3254,-
Mehrpreise								
Klappdeckel 2 teilig, verzinkt		KM 2687	KM 2696	KM 2723	KM 2732	KM 2750	KM 2759	KM 2777
	€	111,-	112,-	164,-	195,-	209,-	242,-	262,-
Öl- und wasserdicht		KM 1508	KM 1508	KM 1508	KM 1538	KM 1538	KM 1538	-
	€	75,-	75,-	75,-	117,-	117,-	117,-	
Radausstattung		KM 1510	KM 1510	KM 1510	KM 1510	KM 1510	KM 1510	KM 1510
	€	204,-	204,-	204,-	204,-	204,-	204,-	204,-

Traverse

für Kippbehälter zum Lagern, Stapeln und Transportieren



Traverse

Profil – Stahlkonstruktion

Behälter hängt drehbar an 2 Zapfen. Kippen in jeder Höhe per Seilzug vom Staplersitz. Sicherung gegen unbeabsichtigtes Abrutschen.

Einfahrtaschen-Innenmaße in mm

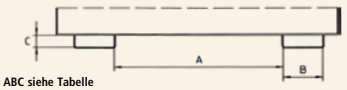

ABC siehe Tabelle

Passende Kippbehälter auf Seite 749



Weitere Modelle auf Anfrage
Kranausführung oder
Hydraulischer Kippvorrichtung für kontrolliertes Auskippen.

Traverse für		m^3	0,30	0,55	0,70	0,90	1,50	2,00
Behälter BxL		mm	600x800	800x1000	800x1200	1000x1200	1500x1200	2000x1200
Traversenmaß BxL		mm	730x945	930x945	930x945	1130x945	1630x940	2130x940
Kipphöhe		mm	1360	1650	1730	1730	1880	1880
Einfahrtaschen/Innenmaß B/C		mm	200x80	200x80	200x80	200x80	200x80	200x80
Einfahrabstände A		mm	110	250	250	450	450	590
Gewicht		kg	71	79	79	85	148	164
	lichtblau	RAL 5012	KM 2807	KM 2812	KM 2817	KM 2822	KM 2827	KM 2832
	gelborange	RAL 2000	KM 2808	KM 2813	KM 2818	KM 2823	KM 2828	KM 2833
	resedagrün	RAL 6011	KM 2809	KM 2814	KM 2819	KM 2824	KM 2829	KM 2834
	feuerrot	RAL 3000	KM 2810	KM 2815	KM 2820	KM 2825	KM 2830	KM 2835
	mausgrau	RAL 7005	KM 2811	KM 2816	KM 2821	KM 2826	KM 2831	KM 2836
		€	386,-	399,-	399,-	435,-	667,-	713,-

Kippbehälter
für den robusten Einsatz

Kippbehälter für Traverse
„Die preiswerte Lösung"

Produkt Info:
Vielseitiger Einsatz zur Lagerung
von unterschiedlichen Schüttgütern
oder zur Trennung von Müll.
In 5 Farben lackiert oder feuerverzinkt
nach EN ISO 1461 lieferbar.

Technische Produkt-Beschreibung:
Kippbehälter aus profiliertem Stahlblech.
Gefüllt 3-fach stapelbar
Unterfahrhöhe 100 mm.
Auskippen mit Traverse per Seilzug vom Staplersitz.
Kompatibel mit Traverse auf Seite 748

Zubehör siehe Tabelle
Verzinkter Klappdeckel: 2-teilig. 1-seitig zu öffnen.
Öl- und wasserdicht verschweißt.
Radausstattung:
2 Lenk-, 2 Bockrollen aus Polyamid Ø 180 mm, davon
1 Lenkrolle mit Feststeller, dadurch nicht mehr stapelbar.
Bauhöhe erhöht sich um 225 mm, max. Tragkraft 1.350 kg.
Radausstattung kann nicht nachträglich bestellt werden.

Zubehör auf Anfrage
Aufkleber mit Symbolen, Späneausführung.







Inhalt	m³		0,30	0,55	0,70	0,90	1,50	2,00
Außenmaße LxB*	mm		800x600	1000x800	1200x800	1200x1000	1200x1500	1200x2000
H	mm		600	900	900	900	1000	1000
Trag-/Auflast	kg		500/1000	1000/2000	1500/3000	2000/4000	2000/4000	2000/4000
Einfahrbreiten	mm		480	420/480	420/700	620/700	700/1100	700/1600
lichtblau		RAL 5012	KM 2837	KM 2846	KM 2855	TP 5227	KM 2873	KM 2882
gelborange		RAL 2000	KM 2838	KM 2847	KM 2856	TP 5228	KM 2874	KM 2883
resedagrün		RAL 6011	KM 2839	KM 2848	KM 2857	TP 5277	KM 2875	KM 2884
feuerrot		RAL 3000	KM 2840	KM 2849	KM 2858	TP 5229	KM 2876	KM 2885
mausgrau		RAL 7005	KM 2841	KM 2850	KM 2859	TP 5230	KM 2877	KM 2886
		€	302,-	377,-	435,-	437,-	941,-	1024,-
		verzinkt	KM 2842	KM 2851	KM 2860	KM 2869	KM 2878	KM 2887
		€	355,-	466,-	512,-	496,-	1096,-	1263,-
Mehrpreise								
verzinkter Klapp-Deckel			KM 2843	KM 2852	KM 2861	KM 2870	KM 2879	KM 2888
		€	94,-	108,-	130,-	176,-	235,-	300,-
Öl- und wasserdicht			KM 2844	KM 2853	KM 2862	KM 2871	KM 2880	KM 2889
		€	74,-	74,-	80,-	74,-	115,-	115,-
Radausstattung			KM 1510	KM 1510	KM 1510	KM 1510	KM 1510	KM 1510
		€	204,-	204,-	204,-	204,-	204,-	204,-



***Breitenmaß ohne Aufnahmezapfen**

Klappbodenbehälter

Abfall sammeln, lagern oder umfüllen

Konischer Klappbodenbehälter mit Bodenentleerung

„platzsparend im leeren Zustand ineinander stapelbar"

Produkt Info:
Vielseitiger Einsatz im Bereich Sammeln, Lagern und Umfüllen von Wertstoffen. In 5 Farben lackiert oder feuerverzinkt nach EN ISO 1461 lieferbar.

Zubehör s. Tabelle
Verzinkter Klappdeckel: 2-seitig zu öffnen, nicht stapelbar.
Radausstattung:
2 Lenk-, 2 Bockrollen aus Polyamid Ø 180 mm, davon 1 Lenkrolle mit Feststeller. Bauhöhe erhöht sich um 225 mm, max. Tragkraft 1.350 kg.

Technische Produkt-Beschreibung:
Stabile Konstruktion mit umlaufendem Randprofil. Ineinander stapelbar. Entriegelung der Bodenklappe per Seilzug vom Staplersitz. Bodenklappe schließt beim Aufsetzen selbsttätig. Öffnung 90°. Aufnahme für Gabelstapler und Kran. Unterfahrhöhe 100 mm für Palettenhubwagen. Sicherung gegen Abrutschen und Öffnen der Bodenklappe.

Einfahrbügel-Innenmaße (mm)

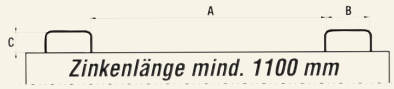

Inhalt 0,5- 1,0 m³	A	B	C
	600	180	65

Einfahrtaschen-Innenmaße (mm)

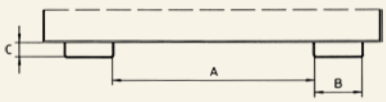

Inhalt 0,5- 1,0 m³	A	B	C
	600	180	94



Abb. mit Rollen

Inhalt m³			0,50	0,70	1,00
Außenmaße LxBxH mm			1040x1200x715	1040x1200x970	1040x1200x1270
Traglast kg			1000	1500	2000
	lichtblau	RAL 5012	KM 2891	KM 2899	KM 2907
	gelborange	RAL 2000	KM 2892	KM 2900	KM 2908
	resedagrün	RAL 6011	KM 2893	KM 2901	KM 2909
	feuerrot	RAL 3000	KM 2894	KM 2902	KM 2910
	mausgrau	RAL 7005	KM 2895	KM 2903	KM 2911
		€	853,-	919,-	980,-
Mehrpreise					
verzinkter Klapp-Deckel			KM 2896	KM 2896	KM 2896
		€	205,-	205,-	205,-
Radausstattung			KM 1510	KM 1510	KM 1510
		€	204,-	204,-	204,-

Klappbodenbehälter

- robuste Stahlkonstruktion mit glatten Innenwänden
- Entriegelung der Bodenklappe per Seilzug vom Staplersitz
- Gummifederung dämpft das ruckartige Herunterschlagen der Bodenklappe beim Entleerungsvorgang
- Bodenklappe schließt beim Aufsetzen selbsttätig
- Sicherung gegen unbeabsichtigtes Abrutschen und Öffnen der Bodenklappe
- Aufnahmen für Stapler und Kran
- 100 mm Unterfahrhöhe - mit Gabelhubwagen transportierbar
- mit 4 Kranösen ø 40 mm
- 3-fach stapelbar

Zubehör gegen Mehrpreis

- Zentrierwände
- Radausstattung 2 Lenk-, 2 Bockrollen aus Polyamid, ø 180 mm, 1 Lenkrolle mit Feststeller, Bauhöhe erhöht sich um 225 mm, max. Tragfähigkeit 1350 kg
- Deckel verzinkt 2-teilig

Einfahrbügel-Innenmaße (mm)

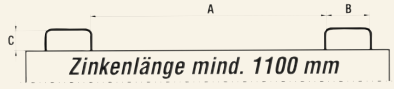

	A	B	C
Inhalt 0,5 - 1,0 m³	415	185	75
Inhalt 1,5 - 2,0 m³	615	185	75



Abb. mit optionalen Zentrierwänden

Abb. mit Rollen

Gegen Mehrpreis
Radausstattung
KM 2368 €/213,-

Inhalt m³		0,50	0,75	1,00	1,50	2,00
Außenmaße LxBxH mm		840x1245x845	840x1245x1145	1040x1245x1145	1040x1845x1145	1040x1845x1445
Traglast kg		1000	1000	1250	1500	1500
gelborange	RAL 2000	KM 2362	KM 2372	KM 2382	KM 2392	KM 2402
feuerrot	RAL 3000	KM 2364	KM 2374	KM 2384	KM 2394	KM 2404
lichtblau	RAL 5012	KM 2361	KM 2371	KM 2381	KM 2391	KM 2401
resedagrün	RAL 6011	KM 2363	KM 2373	KM 2383	KM 2393	KM 2403
mausgrau	RAL 7005	KM 2365	KM 2375	KM 2385	KM 2395	KM 2405
€		883,-	962,-	1033,-	1230,-	1335,-
verzinkt		KM 2366	KM 2376	KM 2386	KM 2396	KM 2406
€		1074,-	1158,-	1250,-	1520,-	1659,-
Mehrpreis						
Zentrierwände verzinkt		KM 2370	KM 2370	KM 2390	KM 2390	KM 2390
€		123,-	123,-	123,-	123,-	123,-
Deckel 2-seitig zu öffnen		KM 2369	KM 2369	KM 2389	KM 2399	KM 2399
€		202,-	202,-	249,-	376,-	376,-

Lastarme

vergrößern die Reichweite des Gabelstaplers

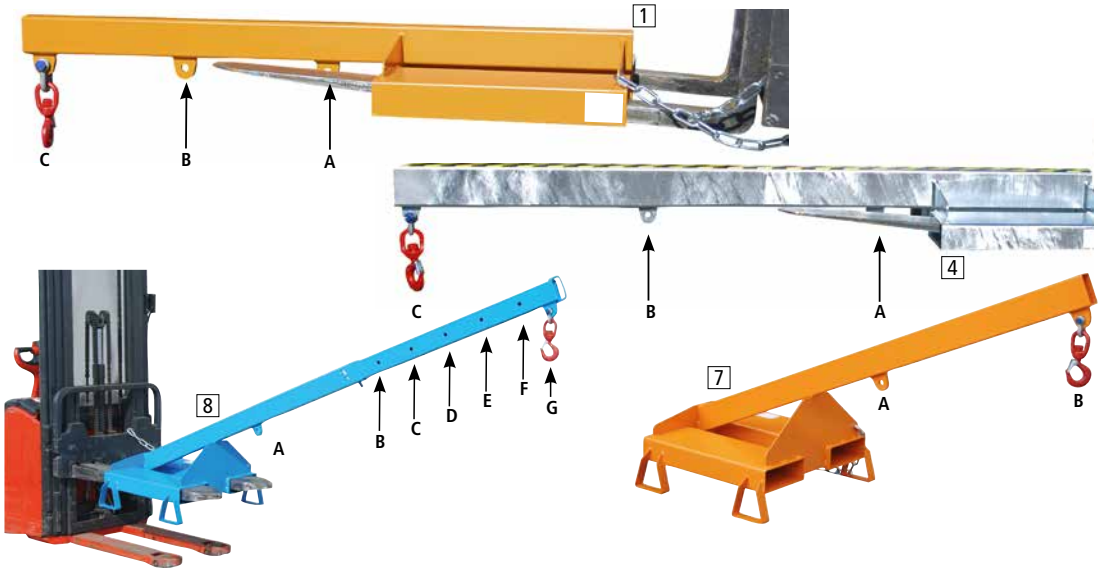

Lastarme

- Der Lastarm vergrößert die Reichweite des Gabelstaplers
- Stahlkonstruktion
- Einfahrtaschen für Gabelzinken (auch für Pratzenstapler geeignet)
- Kettensicherung gegen unbeabsichtigtes Abrutschen
- 1 Wirbellasthaken
- Oberfläche lackiert gelborange RAL 2000, lichtblau RAL 5012 oder feuerverzinkt

Einfahrtaschen- Innenmaße mm

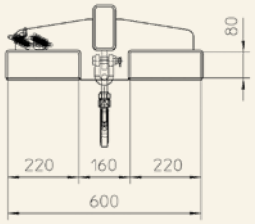

1-6 starre Ausführung

7 starre Ausführung
- Neigung 25°
- mit Stützfüßen
- Unterfahrhöhe 100 mm

8 Neigung 25°
- teleskopierbar, jede Position mit Steckbolzen gesichert
- mit Stützfüßen
- Unterfahrhöhe 100 mm

Modell		1	2	3	4	5	6	7	8
Länge	mm	1600	2400	1600	2400	1600	2400	1600	1600
A Abstand	mm	780	780	780	780	780	780	875	875
Traglast	kg	1000	1000	2500	2500	5000	5000	1000	1000
B Abstand	mm	1165	1565	1165	1565	1165	1565	1600	1600
Traglast	kg	350	200	850	500	1700	1000	300	300
C Abstand	mm	1550	2350	1550	2350	1550	2350	–	1780
Traglast	kg	200	100	500	250	1000	500	–	225
D Abstand	mm	–	–	–	–	–	–	–	1960
Traglast	kg	–	–	–	–	–	–	–	200
E Abstand	mm	–	–	–	–	–	–	–	2140
Traglast	kg	–	–	–	–	–	–	–	175
F Abstand	mm	–	–	–	–	–	–	–	2320
Traglast	kg	–	–	–	–	–	–	–	150
G Abstand	mm	–	–	–	–	–	–	–	2500
Traglast	kg	–	–	–	–	–	–	–	125
Gewicht (lack./verz.)	kg	46 / 50	53 / 57	79 / 85	94 / 101	112 / 120	132 / 142	51 / 54	62 / 67
gelborange RAL 2000		KM 2411	KM 2415	KM 2421	KM 2425	KM 2431	KM 2435	KM 2441	KM 2445
lichtblau RAL 5012		KM 2412	KM 2416	KM 2422	KM 2426	KM 2432	KM 2436	KM 2442	KM 2446
€		570,-	595,-	814,-	912,-	1171,-	1298,-	657,-	787,-
verzinkt		KM 2413	KM 2417	KM 2423	KM 2427	KM 2433	KM 2437	KM 2443	KM 2447
€		607,-	657,-	953,-	1051,-	1362,-	1527,-	706,-	856,-

Beachten Sie die Tragfähigkeit des Gabelstaplers!

9 + 13 Lasthaken

- mit Wirbellasthaken
- 9 = Aufnahme mit 1 Gabelzinke und Kran, Sicherung gegen Abrutschen, Traglast 1000 kg
- 10-13 = Aufnahme mit 2 Gabelzinken (auch für Pratzenstapler geeignet), Abrutschsicherung für verschiedene Zinkenbreiten, verschiedene Traglasten
- Oberfläche lackiert, gelborange RAL 2000 oder feuerverzinkt

Modell		9	10	11	12	13
Traglast	kg	1000	1500	2500	5000	7500
Einfahrtaschenmaße						
A	mm	–	160	160	160	160
B	mm	168	220	220	220	220
C	mm	68	80	80	80	80
Gewicht lack./verz.	kg	9/10	21/23	22/24	31/34	35/38
gelborange RAL 2000		KM 2471	KM 2475	TP 0827	KM 2485	KM 2491
€						
verzinkt		KM 2473	KM 2477	TP 0829	TP 0833	KM 2493
€		235,-	393,-	495,-	793,-	964,-

9

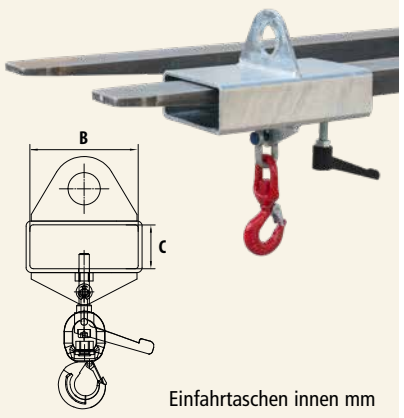

Einfahrtaschen innen mm

10 - 13

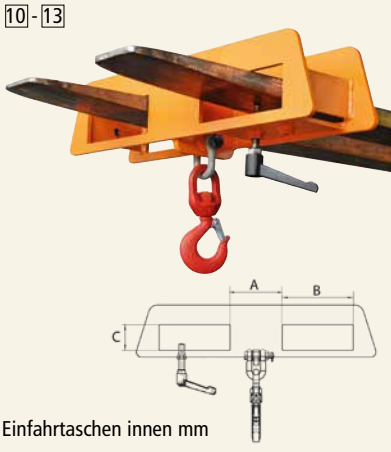

Einfahrtaschen innen mm

Arbeitsbühnen/Sicherheitskorb

„Viel Sicherheit für wenig Geld"

Produkt Info:
Vielseitiger Einsatz im Bereich Reparatur- und Wartungsarbeiten.
TÜV geprüft, entsprechend der DGUV 208-03.

1 Stabile Rohrkonstruktion, rutschsichere Arbeitsplattform, zulässig für 2 Personen, Einfahrtaschen mit Abrutschsicherung, verzinkte Werkzeugablage.

2 Stabile Rohrkonstruktion, rutschsichere Arbeitsplattform, zulässig für 2 Personen, durchgehende Einfahrtaschen mit Abrutschsicherung, Unterfahrschutz gewährleistet Aufnahme nur über Einfahrtaschen, verzinkte Werkzeugablage, Aufnahme mit Gabelstapler an der breiten Seite.

3 Stabile Rohrkonstruktion, rutschsichere Arbeitsplattform, zulässig für 2 Personen, durchgehende Einfahrtaschen mit Abrutschsicherung, Unterfahrschutz gewährleistet Aufnahme nur über Einfahrtaschen, verzinkte Werkzeugablage, Aufnahme mit Gabelstapler an der schmalen Seite.

2



TOP PREIS
1 TP 2912
565,-

1





3

Zubehör Mehrpreis:

Radausstattung für 2 und 3:
2 Lenk-, 2 Bockrollen aus Polyamid
Ø 180 mm, davon 1 Lenkrolle mit Feststeller.
Bauhöhe erhöht sich um 225 mm.

KM 1510 €/204,-

Modell	1	2	3
Außenmaße L x B x H mm	1040 x 835 x 2000	1040 x 1200 x 1990	1295 x 800 x 1985
Zulässige Personen	2	2	2
Standfläche mm	740 x 740	800 x 1200	1200 x 800
Einsatz für	Gabelstapler	Gabelstapler	Gabelstapler
Zul. Gesamt/-Eigengewicht lack. kg	240/61	300/91	300/98
gelborange RAL 2000	TP 2912	KM 2916	KM 2917
€	565,-	893,-	918,-

Einfahrbügel-Innenmaße (mm)

Model 1	A 280	B 200	C 80
Model 2	A 600	B 200	C 80
Model 3	A 160	B 200	C 80

Einfahrtaschen-Innenmaße (mm)

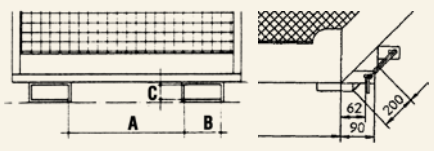

Arbeitsbühnen

Für sicheres Arbeiten in jeder Höhe

Arbeitsbühnen

„Die Robusten"

Produkt Info:
Vielseitiger Einsatz im Bereich
Reparatur- und Wartungsarbeiten.
TÜV geprüft, entsprechend der DGUV 208-031.

Technische Produkt-Beschreibung:
- Stabile Rohrkonstruktion
- Rutschsichere Arbeitsplattform
- Zulässig für 2 Personen
- Einfahrtaschen mit Abrutschsicherung Modell 1 - 3
- Verzinkte Werkzeugablage

Modell 3
Faltbare Ausführung
Modell 4
Kranbare Ausführung

Zubehör Mehrpreis:
Radausstattung für 1 - 3
2 Lenk-, 2 Bockrollen aus Polyamid 180 mm Ø,
davon 1 Lenkrolle mit Feststeller.
Bauhöhe erhöht sich um 225 mm, max. Tragkraft 1350 kg.

KM 1510 €/204,-



4
Mit verzinktem Dach



1



2



3



3

Faltbare Ausführung



Abb.mit Rollen

Modell		1	2	3	4
Außenmaße LxBxH	mm	1040x1210x1990	1290x805x1990	1275x1210x1995	815x1200x2305
Zulässige Personen		2	2	2	2
Standfläche LxB	mm	800x1200	1200x800	1000x1200	800x1200
Einsatz für		Gabelstapler	Gabelstapler	Gabelstapler	Kran
Zul. Gesamt/-Eigengewicht lack.	kg	300/103	300/106	300/122	470/170
gelborange	RAL 2000	KM 2919	KM 2922	KM 2925	KM 2928
€		964,-	1146,-	1124,-	2267,-
verzinkte Ausführung		KM 2921	KM 2924	KM 2927	KM 2930
€		1147,-	1324,-	1447,-	2517,-

Einfahrbügel-Innenmaße (mm)

Model 1	**A** 600	**B** 200	**C** 80
Model 2	**A** 160	**B** 200	**C** 80
Model 3	**A** 600	**B** 200	**C** 80
Model 4	**A** -	**B** -	**C** -

Einfahrtaschen-Innenmaße (mm)

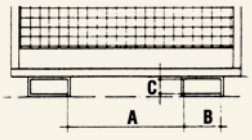

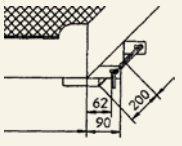





PRODUKTBEREICH

TRANSPORT

Transportkarren und Transportwagen	**758**
Plattformwagen	**771**
Tischwagen	**775**
Etagenwagen	**784**
Hubwagen und Stapler	**802**
Hubtische	**813**
Räder und Rollen	**816**
Rollenbahnen	**824**
Förderbänder	**839**

UNSERE TOP-AUSWAHL

TOP-ANGEBOT

nur **99,-** €/St.

~~133,-~~ Sie sparen **34,-€**

Bestell-Nr. **TP 4011**

Schaufel und Räder einfach auf- und zuklappbar

48h Versand



Klappbarer Transportkarren

- Schaufel B x L = 480 x 320 mm, Traglast 125 kg
- Elastisches Spannband und -leiste zur Sicherung des Transportgutes
- Geringes Eigengewicht für einfaches Handling

Mehr Informationen und weitere Ausführungen auf Seite 758

Mehr Transportkarren finden Sie ab Seite 758

TOP-ANGEBOT

nur **329,-** €/St.

~~410,-~~ Sie sparen **82,-€**

Bestell-Nr. **TPK5278.7016**

Mit 4 Holzverbundböden 22 mm



lichtgrau RAL 7035

Etagenwagen VARIMOBIL

- H x B x T = 1650 x 1030 x 600 mm
- Ladefläche = L x B 1000 x 600 mm
- Fachlast: 100 kg pro Boden, Gesamt: 250 kg

Mehr Informationen, weitere Größen und Farben auf Seite 784

Mehr Etagenwagen finden Sie ab Seite 784

TOP-ANGEBOT

nur **199,-** €/St.

~~250,-~~ Sie sparen **51,-€**

Bestell-Nr. **TP 1907**



brillantblau RAL 5007

Schiebebügelwagen

- Ladefläche L x B = 1000 x 700 mm
- 2 Lenk- und 2 Bockrollen
- 270 mm Ladehöhe
- Tragkraft 600 kg

Mehr Informationen und weitere Größen auf Seite 772

Mehr Schiebebügelwagen finden Sie ab Seite 771

TOP-ANGEBOT

nur **49,-** €/St.

~~62,-~~ Sie sparen **20%**

Bestell-Nr. **TP 1908**

Oberfläche mit rutschfester Spezialbeschichtung



Kasten-Roller für Euro-Normkästen

- Ladefläche L x B = 607 x 407 mm
- Bruchsicherer Fahrrahmen in rot
- 4 Lenkrollen für gute Wendigkeit
- Tragkraft 250 kg

Mehr Informationen, weitere Farben und Ausführungen auf Seite 764

Mehr Transportroller finden Sie ab Seite 764

TOP-ANGEBOT

nur **316,-** €/St.

~~410,-~~ Sie sparen **94,-€**

Bestell-Nr. **TP 1905**



anthrazitgrau RAL 7016

Mittelschwerer Tischwagen Grey Edition

- Ladefläche L x B = 1200 x 800 mm, Tragkraft 600 kg
- 2 Holzwerkstoffplatten, Oberfläche mittelgrau
- 2 Lenk- und 2 Bockrollen, TPE-Bereifung

Mehr Informationen, weitere Größen und Ausführungen auf Seite 775

Mehr Transportwagen finden Sie ab Seite 774

TOP-ANGEBOT

nur **343,-** €/St.

~~460,-~~ Sie sparen **117,-€**

Bestell-Nr. **TP 1906**

2 Stirnwände und eine Längswand mit Drahtgitter



brillantblau RAL 5007

Paketwagen

- Ladefläche L x B = 1000 x 700 mm
- Gesamttragkraft 600 kg, Höhe 1552 mm
- Plattform aus Holzwerkstoff im Buchendekor

Mehr Informationen, weitere Größen und Ausführungen auf Seite 793

Mehr Paketwagen finden Sie auf Seite 793

TOP-ANGEBOT

nur **426,-** €/St.

~~541,-~~ Sie sparen **115,-€**

Bestell-Nr. **TP 3002**

48h Versand

CE



Palettenhubwagen

- 205° Lenkeinschlag für leichtes manövrieren
- Einhebelbedienung
- Traglast 2.500 kg, Gabellänge 1.150 mm
- Hubbereich 85-200 mm
- Gabeltragbreite 525 mm

Mehr Informationen und weitere Ausführungen auf Seite 803

Mehr Hubwagen finden Sie ab Seite 784

TOP-ANGEBOT

nur **238,-** €/St.

~~307,-~~ Sie sparen **307,-€**

Bestell-Nr. **TPK2183.3003**

Mit 4 verzinkten Stahlfachböden 40 mm



rubinrot RAL 3003

Etagenwagen VARIMOBIL

- H x B x T = 1650 x 1030 x 500 mm
- Ladefläche L x B = 1000 x 500 mm
- Fachlast: 100 kg pro Boden, Gesamt: 250 kg

Mehr Informationen, weitere Größen und Farben auf Seite 786

Mehr Etagenwagen finden Sie ab Seite 784

Klappbare Transportkarren
passen in jeden Kofferraum

- Klappbare, extrem flach zusammenlegbare Aluminium-Stapelkarre
- Maße zusammengeklappt
  H x B x T mm: 780 x 500 x 60
- Maße aufgeklappt
  H x B x T mm: 1110 x 500 x 490
- Entriegelungsknopf und Zubehör-Annahme
- TPE-Bereifung, Ø 178 mm, rollengelagert
- Lieferung inkl. elastischem Spannband
- extrem leicht: Gewicht nur 5,4 kg
- Gesamttraglast 150 kg

Transportkarren

1 **Basis-Ausstattung**, inkl.Spanngurt
TB 4014 € 189,-

2 **Profi-Ausstattung,** inkl. Spanngurt, Rundhalter und Befestigungssteg
TB 4015 € 207,-


1


2

Zubehör:



3 **Spannband, extra**
TB 4016 € 42,-



4 **Befestigungssteg**
für Schraubmontage, LED-Lampen- und Kabeltrommelhalter
TB 4017 € 25,-



5 **Rundhalter**
mit 2-Weg-Aufnahme
TB 4018 € 27,-


11

TOP PREIS
TP 2152
190,-

11 **Klapp-Transportwagen**
Farbe grün
TP 2152 € 190,-

Zusätzliche Klappbox
KB 2770 € 35,-

Klapp-Transportwagen

Perfekt für Transport durch enge Räume in Büro oder Archiv. Leicht und wendig!

- Für handelsübliche Klappboxen oder Getränkekisten
- In wenigen Sekunden aufgebaut
- Tastendruck am Griffbügel für das auf- oder zuklappen
- Räder einfach abmontierbar und in der Bodenplattform verstaubar
- Obere Plattform hochklappbar - für Hochgut
- Stabile Konstruktion aus Alu und Kunststoff
- Inklusive passender Klappbox mit 46 l Volumen
- Inklusive Totalstopp-Bremse per Fußklick betätigbar – kein seitliches ausschwenken!

Technische Info:
Traglast Gesamt = 60 kg, oben/unten 20/40 kg
L x B x H = 550 x 890 x 1025 mm
Geklappt = 470 x 670 x 110 mm
Klappbox = 530 x 370 x 270 mm

Radausstattung:
2 Lenkrollen und 2 Bockrollen



wegklappbare obere Ladefläche

Blitzschnell auf-/zusammengeklappt

Auch in grauer Ausführung erhältlich Bitte anfragen!

Transportkarren und Magazinwagen

klappbar, passen in jeden Kofferraum

10 Jahre Garantie

- Erstklassig verarbeitete Aluminium-Stahlrohrkonstruktion mit Aluminium-Schaufel und hochwertigen Kunststoffteilen
- Naben mit Rollenlager
- Griffbügel aus handsympathischen, rutschsicherem Material
- Elastisches Spannband und Spannleiste zur Sicherung des Transportgutes
- Schaufel und Räder mit einem Handgriff auf- und zuklappbar
- Griffholm einschiebbar
- In wenigen Sekunden einsatzbereit
- Geringes Eigengewicht für einfaches Handling

Geringes Eigengewicht
schnell und bequem auf- und zuklappbar!



1



2



3



4

Modell		1	2	3	4
Traglast	kg	50	50	125	250
Schaufel B x L	mm	486x280	385x300	480x320	595x450
Höhe offen	mm	1070	1030	1090	1190
Gesamtbreite	mm	490	390	488	660
Geklappt H x B x T		820x490x60	595x390x50	765x488x64	855x660x135
Bereifung		Vollgummi	Polymer	Polymer	Luft
Rad Ø x B	mm	175x30	127x30	170x30	220x70
Gewicht	kg	5	3,2	5,2	12,6
		TP 5282	TB 4005	TP 4011	TB 4007
€		65,-	92,-	99,-	295,-

Magazinwagen

Tragkraft bis 250 kg

- Handliche Wagen, gefällig und leicht
- Ladeflächen aus Holzwerkstoffplatte, Oberfläche Buchendekor
- Ladefläche und Rohrbügel pulverbeschichtet brillantblau RAL 5007
- Geräuscharme rillenkugelgelagerte TPE-Räder, 2 Lenkrollen mit Radfeststellern, 2 Bockrollen, Gehäuse Stahlblech verzinkt, Kunststoff-Felgen, Naben mit Rillenkugellager
- **Modell** 3 + 4 zusätzlich mit Klappbügel für geringen Platzbedarf



Modell		1	2	3	4
Gesamtmaße	L x B x H mm	1100 x 450 x 910	1250 x 600 x 910	815 x 470 x 930	995 x 620 x 965
Ladefläche	L x B mm	850 x 450	1000 x 600	720 x 450	900 x 600
Tragkraft	kg	250	250	250	250
Lade-/Etagenhöhe	mm	206	206	205	230
Bügelhöhe geklappt	mm	–	–	282	318
Bügelhöhe aufgestellt	mm	910	910	930	965
Rad Ø	mm	125	125	125	160
Gewicht	kg	14	19	16	25
		TP 2151	TP 2153	TB 2155	TB 2157
	€	130,-	189,-	192,-	232,-

Optional mit TOTALSTOP-Funktion erhältlich.
Siehe Seite 795 – auch für weitere Rollenausführungen!

Made in **GERMANY** | **10** Jahre Garantie

Magazin- und Plattformwagen

1 Top-Preis-Magazinwagen

- Mit Schiebebügel
- Zerlegte Anlieferung, leichte Montage
- Gesamttraglast 250 kg bzw. 350 kg
- Ladefläche aus MDF-Platte mit Buchendekor
- Ladefläche ohne Bordkante
- 2 Lenk- und 2 Bockrollen mit grauer TPE-Bereifung auf Kunststoff-Felgen
- Rad-Ø 125 mm bzw. 160 mm, Radnaben mit Kugellagern
- Lenkrollen mit Feststellern gemäß EN 1757-3 (Sicherheit von Plattformwagen)
- Hochwertige Pulverbeschichtung in enzianblau, RAL 5010



Modell	1 Schiebebügel			
Tragkraft kg	250	250	350	350
L x B x H mm	965 x 500 x 1015	1115 x 600 x 1015	965 x 500 x 1015	1115 x 600 x 1015
Ladefläche mm	850 x 500	1000 x 600	850 x 500	1000 x 600
Rad-Ø mm	125	125	160	160
Eigengewicht kg	17	20	17	20
	TB 4024	TB 4025	TB 4026	TB 4027
€	129,-	156,-	164,-	190,-

2 Top-Preis-Plattformwagen

- Zerlegte Anlieferung, leichte Montage
- Ladefläche aus MDF-Platte mit Buchendekor
- Ladefläche nach Wahl mit und ohne Bordkante
- 2 Lenk- und 2 Bockrollen mit grauen TPE-Reifen auf Kunststoff-Felgen
- Lenkrollen mit Feststellern gemäß EN1757-3
- Hochwertige Pulverbeschichtung in enzianblau, RAL 5010

Auf Anfrage auch Lackierung in anderen RAL-Farben möglich



Plattformwagen mit 1 Schiebebügeln



Plattformwagen mit 2 Schiebebügeln

Modell	Plattformwagen mit 1 Schiebebügel		Plattformwagen mit 2 Schiebebügeln	
Tragkraft kg	250	250	250	250
L x B x H mm	1025 x 500 x 1000	1175 x 600 x 1000	1115 x 500 x 1000	1265 x 600 x 1000
Ladefläche mm	850 x 500	1000 x 600	850 x 500	1000 x 600
Rad-Ø mm	125	125	125	125
Eigengewicht kg	17	22	19	25
mit Bordkante	TB 4028	TB 4030	TB 4032	TB 4034
€	139,-	164,-	176,-	203,-
ohne Bordkante	TB 4029	TB 4031	TB 4033	TB 4035
€	152,-	176,-	190,-	216,-

3 Kippbare Plattformwagen

Geringer Platzbedarf durch einklappbaren Schiebebügel

2 Lenk- und Bockrollen, Vollgummi-Bereifung, Feststeller an den Lenkrollen

Modell 1 + 2

Plattform aus Stahlblech gepresst mit umlaufender Schutzleiste. Ladefläche und Rohrbügel pulverbeschichtet in grau. Inklusive aufgeklebtem Anti-Rutschbelag.

Modell 3

Geschlossene Aluminium-Plattformoberfläche mit geriffelter Oberfläche, verzinkter Alu-Rohrbügel.

Modell 4

4 Aluminium-Gitterrohrladefläche, 4-fach ausziehbar auf 450, 520, 590 und 660 mm. Aluminium-Schiebebügel ausziehbar, mit Griffpolsterung.

TOP PREIS

1 TP 4009

65,-



1



3

Modell		1	2	3
Material		Stahl	Stahl	Aluminium
L x B x H	mm	760 x 495 x 860	760 x 630 x 860	760 x 495 x 860
Ladeflächen	mm	740 x 480	910 x 610	750 x 470
Tragkraft	kg	150	250	150
Ladehöhe	mm	140	175	150
Bügelhöhe geklappt	mm	230	260	270
Bügelhöhe aufgestellt	mm	865	920	900
Rad-Ø	mm	100	125	100
Eigengewicht	kg	12,2	18,5	9,0
		TP 4009	TB 4010	TB 4550
1 St.	€	72,-	152,-	152,-
ab 2 St.	€/St.	65,-	134,-	138,-

Stahlrohr- und Aluminiumkarren

1 Stahlrohrkarren

- Handliche Stahlrohrkarren mit Stahlblechschaufeln
- stabile Schweißkonstruktion
- Pulverbeschichtet brillantblau RAL 5007
- Sicherheitsgriffe
- Räder wahlweise mit Vollgummi- oder Luftbereifung, auf Kunststoff-Felgen, Naben mit Rollenlagerung
- Modell 1 + 2 mit auswechselbaren Kunststoff-Gleitkufen

Zerlegte Anlieferung

fetra

Made in GERMANY | 10 Jahre Garantie



Modell	1	2	3	4
Ausführung Stahlrohr	**Stapelkarre**	**Stapelkarre**	**Sackkarre**	**Sackkarre**
Tragkraft kg	**300**	**300**	**250**	**350**
H x B mm	**1300 x 580**	**1300 x 580**	**1150 x 590**	**1200 x 620**
Schaufel B x L mm	**250 x 320**	**300 x 480**	**150 x 400**	**300 x 480**
Rad Ø mm bei Luftbereifung	**260 x 85**	**260 x 85**	**260 x 85**	**260 x 85**
Vollgummi	TB 2502	TP 5217	TB 2385	TB 2506
Luftbereifung	TB 2501	TP 5262	TB 2364	TB 2505
€	175,-	172,-	133,-	158,-

2 Aluminiumkarren

- Karren aus Aluminiumrohr mit anschraubbaren Aluminiumschaufeln - dadurch einfach austauschbar
- Sehr leicht und handlich
- Kunststoff-Felgen
- Naben mit Rollenlagerung
- Modell 1 und 4 mit auswechselbaren Kunststoff-Gleitkufen

Zerlegte Anlieferung

Made in GERMANY | 10 Jahre Garantie



Modell	1	2	3	4
Ausführung Aluminium	**Stapelkarre**	**Stapelkarre**	**Stapelkarre**	**Stapelkarre**
Tragkraft kg	**150**	**200**	**200**	**200**
H x B mm	**1150 x 570**	**1300 x 590**	**1300 x 590**	**1300 x 590**
Schaufel B x L mm	**320 x 250**	**320 x 250**	**320 x 250**	**480 x 300**
Bereifung	**Luft**	**Luft**	**Luft**	**Luft**
Rad Ø mm	**260 x 85**	**260 x 85**	**260 x 85**	**260 x 85**
	TB 2381	TB 2382	TB 2380	TB 2513
€	189,-	221,-	226,-	254,-

Aluminium-, Stahlrohr- und Treppenkarren

Für den täglichen Einsatz

3 Jahre Garantie | 48h Versand

1



2



3



TOP PREIS

3 TP 4653

152,-

Aluminium-, Stahlrohr- und Treppenkarren

- Geschweißte **Stahlkonstruktion.**
- **Pulverbeschichtet** RAL 5010 enzianblau oder aus Aluminium
- **Sicherheitsgriffe** mit Handschutz aus hochfestem Kunststoff

Modell 1- 4 und 6

- Mit pannensicheren Reifen

Modell 5 und 7

- Bereifung aus Vollgummi
- Mit wenigen Handgriffen entsteht eine vollwertige Stapelkarre bzw. Treppenkarre
- Maß zusammengeklappt H x B x T 840 x 540 x 395 mm

4



5



6 TB 4656

142,-



Zusammen-schiebbar

6





7

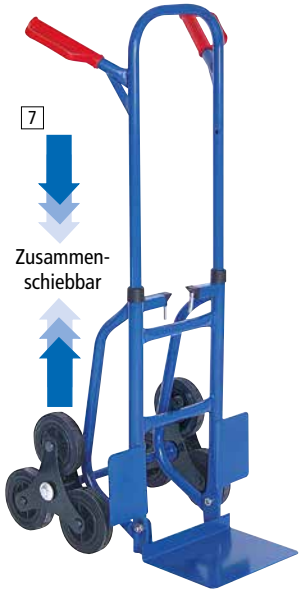

Zusammen-schiebbar

Modell	1	2	3	4	5	6	7
Ausführung	Aluminium-Sackkarre	Stahl-Sackkarre	Stahl-Kufenkarre	Aluminium-Kufenkarre	Stahl-Treppenkarre	Stapelkarre Teleskop	Treppenkarre Teleskop
Tragkraft kg	200	250	250	200	175	150	150
Gesamt/Höhe x Breite mm	1040 x 570	1070 x 570	1200 x 520	1200 x 520	1200 x 520	1190 x 540	1190 x 540
Schaufel L x B mm	400x190	400 x 180	280 x 275	280 x 275	280 x 230	270 x 200	270 x 200
Rad Ø mm	260 x 80	260 x 80	260 x 80	260 x 80	3 x 140 x 35	260 x 80	3 x 140 x 35
	TB 4651	TB 4652	TP 4653	TB 4654	TB 4655	TB 4656	TB 4657
€	143,-	118,-	152,-	152,-	152,-	142,-	161,-

Stahlrohr-Stuhl- und Reifenkarren

Stahlrohr- und Aluminium-Treppenkarren

Made in GERMANY | 10 Jahre Garantie

Sicherheitsgriffe
Zerlegte Anlieferung

Modell 1
Stuhlkarre, stabile Stahlrohrkonstruktion, pulverbeschichtet brillantblau RAL 5007. Zum Transport von gestapelten Stühlen, stufenlos höhenverstellbar. Einhängbares Traggestell stufenlos höhenverstellbar.
Auch für andere Transporte einsetzbar.

Modell 2
Reifenkarre, Stahlrohr geschweißt, pulverbeschichtet brillantblau RAL 5007.

Modelle 3 - 6
In 2 Schaufelgrößen erhältlich.

Modell 3
Stahlrohrkonstruktion mit anschraubbarer Stahlblechschaufel, pulverbeschichtet brillantblau RAL 5007, 2 Lufträdern, Kunststoff-Felgen, Naben mit Rollenlagerung und 2 fünfarmigen Rad-Sternen, jeweils 5 TPE-Räder 125 mm Ø.

Modell 4
Stahlrohrkonstruktion mit anschraubbarer Stahlblechschaufel, pulverbeschichtet brillantblau RAL 5007, 2 dreiarmigen Rad-Sternen, jeweils 3 TPE-Räder 160 mm Ø.

Modell 5
Aluminium-Treppenkarre mit anschraubbarer Aluminiumschaufel, 2 dreiarmigen Radsternen, jeweils 3 TPE-Räder 160 mm Ø.

Modell 6
Aluminium-Treppenkarre mit anschraubbarer Aluminiumschaufel, 2 Lufträdern, Kunststoff-Felgen, Naben mit Rollenlagerung und 2 fünfarmigen Radsternen, jeweils 5 TPE-Räder 125 mm Ø.













Modell		1		2	
Ausführung		Stahlrohr-Stuhlkarre	Stahlrohr-Stuhlkarre	Stahlrohr-Reifenkarre	Stahlrohr-Reifenkarre
Tragkraft	kg	300	300	200	200
Gesamt-Höhe x Breite	mm	1300x580	1300x580	1510x730	1510x730
Schaufel	BxL mm	320x250	320x250	500-885x575	500-885x575
Vollgummi	Rad Ø mm	260x56	–	250x60	
Luftbereifung	Rad Ø mm	–	260x85	–	260x85
Vollgummi		TB 2522	–	TB 2524	–
Luftbereifung		–	TB 2523	–	TB 2525
	€	208,-	209,-	361,-	361,-

Modell		3		4		5		6	
Ausführung		Stahlrohr-Treppenkarre	Stahlrohr-Treppenkarre	Stahlrohr-Treppenkarre	Stahlrohr-Treppenkarre	Aluminium-Treppenkarre	Aluminium-Treppenkarre	Aluminium-Treppenkarre	Aluminium-Treppenkarre
Tragkraft	kg	200	200	200	200	200	200	200	200
Gesamt-Höhe x Breite	mm	1300x590	1300x590	1300x590	1300x590	1300x590	1300x590	1300x590	1300x590
Schaufel	BxL mm	320x250	480x300	320x250	480x300	320x250	480x300	320x250	480x300
TPE Bereifung	Rad Ø mm	–	–	160x40	160x40	160x40	160x40	–	–
Luftbereifung	Rad Ø mm	260x85	260x85	–	–	–	–	260x85	260x85
Vollgummi		–	–	TB 2514	TB 2515	TB 2518	TB 2519	–	–
Luftbereifung		TB 2516	TB 2517	–	–	–	–	TB 2520	TB 2521
	€	367,-	405,-	270,-	291,-	331,-	360,-	440,-	480,-

fetra

Transportroller

für den täglichen Gebrauch mit großem Nutzen

1



2



3



Modell		1	2			3
Ausführung		offen	Holz			Tränenblech
Tragkraft	kg	400	400			400
Ladefläche L x B	mm	500 x 500	500 x 500	600 x 600	700 x 700	500 x 500
		TB 2163	TB 2165	TB 4165	TB 4166	TB 4167
	€	133,-	157,-	164,-	159,-	129,-
Ausführung mit Riefengummi		–	TB 4168	TB 4169	TB 4170	–
	€	–	192,-	209,-	204,-	–

4



5



fetra

Transport-Roller

- Plattform aus verleimtem Sperrholz mit strapazierfähigem Anti-Rutsch-Kunststoffbelag
- 4 Lenkrollen Ø 100 mm
- 4-fach verschraubt
- VE=2 Stück

Made in GERMANY

10 Jahre Garantie

Modell	4	5
Ladefläche L x B mm	600 x 300	600 x 300
Bereifung/Tragkraft kg	Polyamid/350	Vollgummi/250
Reifengröße	100 x 30 mm	100 x 38 mm
	TB 4171	TB 4172
VE/2 Stück €	71,-	89,-

Transport-Roller Traglast 400 kg

- Geschweißte Winkelkonstruktion
- Pulverbeschichtet brillantblau RAL 5007
- 4 Lenkrollen Ø 125 x 32 mm
- **TPE-Bereifung entspricht der EU-Verordnung 1272/2013**



Transportroller mit Riefengummi

Kasten-Roller für Euro-Normkästen

- Bruchsicherer Rahmen
- Rollen kugelgelagert, Ø 100 mm Nr. 8 Rollenlager
- Auflagenhöhe der Stellfläche: Nr. 6 : 146 mm und Nr. 7 : 170 mm
- Gesamthöhe mit Aufkantung Nr. 6 : 170 mm und Nr. 7 : 195 mm
- Nr. 6 : und Nr. 7 : 4-fach verschraubte Rollen für zusätzliche Stabilität

6



ab 49,-

7

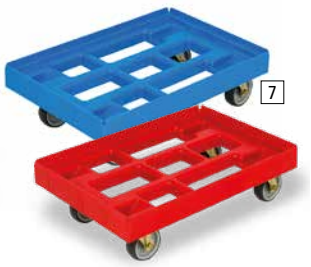

Passende Kästen finden Sie ab Seite 679

Modell	6	7				8
Material	ABS-Kunststoff	HDPE-Kunststoff	HDPE-Kunststoff	HDPE-Kunststoff	HDPE-Kunststoff	Multiplex Birke
Ladefläche L x B mm	607 x 407	610 x 410	610 x 410	810 x 610	810 x 610	634 x 434
Für Kasten L x B mm	600 x 400	600 x 400	600 x 400	800 x 600	800 x 600	600 x 400
Bereifung	TPE 4 Lenkrollen	TPE 2 Lenk-/ 2 Bockrollen	TPE 4 Lenkrollen	TPE 2 Lenk-/ 2 Bockrollen	TPE 4 Lenkrollen	Polyamid 4 Lenkrollen
Tragkraft kg	250	300	300	300	300	250
natur	-	-	-	-	-	TB 1014
rot	TP 1908	TB 4678	TB 4680	TB 4682	TB 4684	-
blau	TP 1909	TB 4679	TB 4681	TB 4683	TB 4685	-
grün	TP 1910	-	-	-	-	-
gelb	TP 1912	-	-	-	-	-
orange	TP 1913	-	-	-	-	-
€	49,-	63,-	60,-	79,-	80,-	59,-

Modell 8

- Multifunktional - versenkbare Klapphalter für überstehendes Transportgut. Aufgeklappt zur Sicherung von Euro-Normkästen.
- Oberfläche wasserabweisend, mit rutschfester Spezialbeschichtung.



Transportroller Multimobil

mit den besonderen Vorteilen

Transportroller Multimobil

Diese Serie bietet folgende Vorteile:

- Alle Modelle mit hochwertigen und wasserabweisenden Siebdruckplatten – dadurch auch für Außeneinsätze geeignet
- Absolut rutschfeste Oberfläche, ideal für Bodenunebenheiten oder Gefälle.
- Oberfläche für höchste Belastungsansprüche
- Alle Modelle standardmäßig mit Greiflochung

Modell 1
Plattenstärke 18 mm
4 x Lenkrollen Ø 75 mm
Modell 1 mit 2 Feststellern

Modelle 2 – 6
Plattenstärke 24 mm
Modelle 2 – 5
Mit 4 Lenkrollen, Rollenlager Ø **100 mm**

Modell 6
Mit 4 Lenkrollen, Rollenlager Ø **200 mm**



1



2

48h Versand



3 4 5



6

Modell	1	2	3	4	5	6
Form	Rund	Rechteck	Rechteck	Rechteck	Rechteck	Rechteck
Ladefläche L x B mm	Ø 380	575 x 300	590 x 490	780 x 490	780 x 590	780 x 590
Bereifung/Tragkraft kg	Polypropylen/300	Polypropylen/400	TPE/500	TPE/500	TPE/500	Vollgummi/750
Verpackungseinheit Stück	2	2	1	1	1	1
	TB 4175	TB 4180	TB 4186	TB 4187	TB 4188	TB 4189
€	100,-	98,-	83,-	82,-	106,-	138,-

7 Transportwagen Multimobil

- Mit integrierten Schiebebügeln
- Plattenstärke 18 mm
- Mit 4 Lenkrollen, Ø 75 mm



7

7 TB 4179
126,-

Ergonomie-Tipp:

Bereits ab 4 kg (Frauen) bzw. 8 kg (Männer) dauernder Belastung sind Lastfördertransportmittel einzusetzen, um die Gesundheit Ihrer Mitarbeiter langfristig zu erhalten.

Made in GERMANY | 20 Jahre Garantie | 48h Versand

Modell	7
Ladefläche L x B mm	800 x 400
Höhe aufgeklappt mm	875
Bereifung/Tragkraft kg	TPE/300
	TB 4179
€	126,-

Fahrgestelle für Eurokästen und Schwerlast-Transportroller

die täglichen Helfer für den leichteren Arbeitsablauf

Made in GERMANY | 10 Jahre Garantie

Fahrgestelle

zum Transport von Euro-Kästen und Behälter in Euromaßen, Holz- oder Stahlblechausführung.

Rahmen aus Winkelstahl verschweißt. Mit und ohne Deichsel. Deichsel zum Einhängen. Pulverbeschichtet brillantblau RAL 5007. Ladefläche mit Holzwerkstoffplatte.

Ladefläche LxB 605x405 mm
Behältergröße LxB 600x400 mm

Modell 1 und 2
Bodenplatten bündig mit Rahmen.

Modell 2
mit 2 Ladeflächen. Gesamthöhe 639 mm, lichter Etagenabstand 400 mm.

Modell 3
Offener Rahmen ohne Bodenplatte.

Modell 4 und 5
Bodenplatten mit 15 mm hohem Rand.

Modell 5
mit 2 Ladeflächen. Gesamthöhe 639 mm, lichter Etagenabstand 400 mm.

Radausstattung
4 Lenkrollen mit TPE-Bereifung, Naben mit Rillenkugellager. 2 Lenkrollen mit Feststeller.

Einhänge-Deichsel für Modell 3 – 5 gleich mitbestellen!
TB 4448 **€ 31,-**



1



4



3



5



Bodenplatten bündig mit Rahmen siehe Modell 2

Passende Eurokästen ab Seite 679

fetra

TPE-Bereifung entspricht der EU-Verordnung 1272/2013 zum Schutze vor gesundheitsgefährdenden Stoffen.

Modell	1	2	3	4	5
Ausführung	ohne Deichsel		für einhängbare Deichsel		
Tragkraft kg	250	250	250	250	250
ohne/mit Holzboden	mit	mit	ohne	mit	mit
Etagen	–	2	–	–	2
Rad Ø mm	125	125	125	125	125
Lenk-/Bockrollen	4/0	4/0	4/0	4/0	4/0
	TB 4440	TB 4441	TB 4444	TB 4445	TB 4446
€	122,-	238,-	98,-	111,-	226,-

6 Eckenroller

Lieferung in handlicher Kunststoffbox. Niedrige Ladehöhe, dadurch weniger Kraftaufwand.
Sicherer Transport durch tiefergelegte Ladefläche, dadurch kein verrutschen.

Einsatz für ebene glatte Böden
Gehäuse aus Stahlblech geschweißt in RAL 7016 anthrazit.
Ladefläche mit Anti-Rutschauflage.

Radaustattung
3 Lenkrollen Rad ø x Breite 50 x 18 mm
Spurlose Vollgummibereifung.

Geeignet für Lasten ohne Beine		
Tragkraft/Stück	kg	150
Außenmaß	BxT mm	361x177
Gesamthöhe	mm	87
Ladehöhe	mm	16
	TB 4488	€ 197,-

7 Hubroller

Stabiles Stahlblechgestell galvanisch verzinkt. Anlageflächen mit rutschhemmendem Gummibelag zur Schonung des Transportgutes.

Einsatz
Für raue und glatte ebene Böden.

Lieferumfang
2 Hubroller und 1 Hebelstange

Tragkraft	kg	1000 kg
Klauenhöhe unten	mm	12
Klauenhöhe oben	mm	50
Rad Ø x Breite	mm	138x28
Eigengewicht/Paar	kg	10
	TB 4485	€ 235,-

Schwerlastfahrwerke bis 4000 kg auf Anfrage

6



7



Traglast pro Paar 1000 kg

Paletten-Fahrgestelle

für sicheres und leichtes Bewegen von schweren Lasten

Made in GERMANY | 10 Jahre Garantie



Lieferung ohne Gitterbox und Palette

Kunststoff- oder Holzpaletten ab Seite 734



Schiebebügel zum einklinken, nachrüstbar
TB 4547 **€ 196,-**



Deichsel und Kupplung zum Anhängen. Annähernd spurtreu im Zug.
TB 4549 **€ 209,-**



Deichsel im Ruhezustand einschiebbar.
TB 4549 **€ 209,-**



Optional Deichsel senkrecht selbstaufrichtbar.
TB 4551 **€ 140,-**

Paletten-Fahrgestelle

für Holz-, Kunststoff-, Stahl-Paletten und Gitterboxen
Robuster verschweißter Winkelstahlrahmen mit 4 Fangecken.
Pulverbeschichtet brillantblau RAL 5007.

Radausstattung:
2 Lenkrollen mit Feststeller, 2 Bockrollen.

750 kg TPE Rollenbereifung/Kugellager.
1050 kg Polyamid-Räder/Rollenlager.
1200 kg Elastic-Bereifung/Kugellager.

Optional mit innovativer TOTALSTOP-Funktion erhältlich. Siehe Seite 795. Auch für weitere Rollenausführungen!

TPE-Bereifung entspricht der EU-Verordnung 1272/2013 zum Schutze vor gesundheitsgefährdenden Stoffen.

Weitere Bereifungsvorteile:
Sehr geringer Anfahr-, Roll- und Schwenkwiderstand. Geräuscharm, spurlos und schmutzunempfindlich. Wartungsfreies Rillenkugellager, inkl. Fadenschutz.

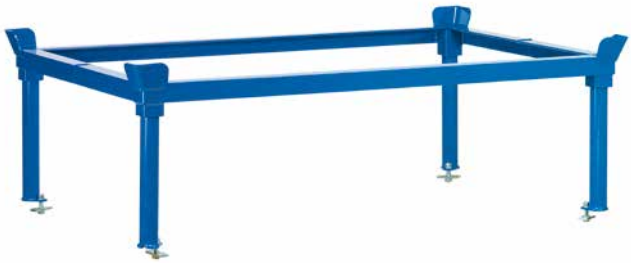

Aufsetzrahmen zur Abstellung von Paletten und Gitterboxen in ergonomischer Höhe

Mehrpreis

Schiebebügel
Gleich mitbestellen, nicht nachrüstbar!
An der Lenkrollenseite einstecken und verschrauben.
TB 4548 € 104,-

Einklink-Rohrschiebebügel
Nachrüstbar, einfacher Wechsel und leicht verfahrbar.
TB 4547 € 196,-

Deichsel und Kupplung zum Anhängen
Annähernd spurtreu im Zug
Gleich mitbestellen, nicht nachrüstbar!

Deichsel senkrecht selbstaufrichtbar
TB 4551 € 140,-
Deichsel im Ruhezustand einschiebbar
TB 4549 € 209,-

Modell	1	2	3	4	5	6	7	8	9
Radausführung	TPE			Polyamid			blaugraue Elastic-Bereifung		
Tragkraft kg	750	750	750	1050	1050	1050	1200	1200	1200
Ladefläche LxB mm	1010x810	1210x810	1210x1010	1010x810	1210x810	1210x1010	1010x810	1210x810	1210x1010
Außenmaße mm	1055x855	1255x855	1255x1055	1055x855	1255x855	1255x1055	1055x855	1255x855	1255x1055
Behältergröße mm	1000x800	1200x800	1200x1000	1000x800	1200x800	1200x1000	1000x800	1200x800	1200x1000
Rad Ø mm	200	200	200	200	200	200	200	200	200
Ladehöhe **282 mm**	TB 4552	TB 4555	TB 4558	TB 4538	TB 4541	TB 4544	TB 4529	TB 4532	TB 4535
€	219,-	223,-	253,-	265,-	270,-	294,-	324,-	329,-	356,-
Ladehöhe inklusive verschraubbarem Aufsetzrahmen **552 mm**	TB 4553	TB 4556	TB 4559	TB 4539	TB 4542	TB 4545	TB 4530	TB 4533	TB 4536
€	363,-	374,-	409,-	412,-	422,-	457,-	463,-	478,-	509,-
Ladehöhe inklusive verschraubbarem Aufsetzrahmen **652 mm**	TB 4554	TB 4557	TB 4560	TB 4540	TB 4543	TB 4546	TB 4531	TB 4534	TB 4537
€	370,-	377,-	412,-	418,-	428,-	454,-	473,-	478,-	492,-

Beistell- und Kommissionswagen

für professionelles kommissionieren



Beistellwagen

Stabiles verschweißtes Rohrgestell
Integrierter Schiebebügel
2 eingelegte Holzwerkstoffplatten
Kunststoffrollen Ø 75 mm
Alle Rollen mit Feststeller
Pulverbeschichtet enzianblau RAL 5010

Tragkraft	**kg**	**100**
Ladefläche	**LxB mm**	**495 x 275**
Etagenhöhen	**mm**	**230/515**
TB 4491		**€ / 143,-**

Zubehör

Sichtlagerkästen LxBxH 500 x 320 x 200
rot TB 4492 **€ / 29,-**



1

Beistell- und Kommissionswagen

Stabiles verschweißtes Rohrgestell
Schiebebügel
Eingelegte Holzwerkstoffplatten
Buchendekor
Rahmenrand überstehend

Radausstattung:
2 Lenkrollen mit Feststeller
2 Bockrollen
TPE-Bereifung

TPE-Bereifung entspricht der EU-Verordnung 1272/2013 zum Schutze vor gesundheitsgefährdenden Stoffen.



2



3

Modell		1	2	3
Tragkraft	**kg**	**150**	**150**	**250**
Ladefläche unten	**mm**	**1040x470**	**1040x470**	**1080x630**
Ladefläche oben	**mm**	**630x470**	**630x470**	**630x630**
Etagenhöhen	**mm**	**170/430/735/1045**	**170/440/745/1055**	**210/435/740/1050**
Ladeflächen		**1 unten 3 offene Rahmen**	**4**	**4**
Rad	**Ø mm**	**125**	**125**	**160**
		TB 4496	TB 4497	TB 4498
€		**330,-**	**389,-**	**534,-**

Made in GERMANY | 10 Jahre Garantie

fetra



4



5



6

Beistellwagen

Stahlrohr- und Profilstahl-Konstruktion
Pulverbeschichtet brillantblau RAL 5007
Holzwerkstoffplatten Buchendekor

Radausstattung:
2 Lenkrollen mit Stopp, 2 Bockrollen
TPE-Bereifung mit Rillenkugellager

Ausführung 4 – 6
Ladeflächen fest
- ohne/mit Einlegeböden
- ohne Einlegeböden mit Kunststoffkästen
  1 x 600x400x145 mm und
  2 x 600x400x220 mm

Ausführung 7 – 9
1 Ladefläche fest
2 Ladeflächen neigbar
links und rechts um 15° bzw. 30° neigbar
Arretierung mittels Federriegel
- ohne/mit Einlegeböden
- ohne Einlegeböden mit Kunststoffkästen
  1 x 600x400x145 mm und
  2 x 600x400x220 mm

Ausführung		4	5	6	7	8	9
Tragkraft	**kg**	**200**	**200**	**200**	**200**	**200**	**200**
Ladefläche	**mm**	**605x405**	**605x405**	**605x405**	**605x405**	**605x405**	**605x405**
Etagenhöhen	**mm**	**197/652/1152**	**209/664/1164**	**197/652/1152**	**197/652/1152**	**209/664/1164**	**197/652/1152**
Ladeflächen		**3**	**3**	**3**	**3**	**3**	**3**
Rad-Ø	**mm**	**125**	**125**	**125**	**125**	**125**	**125**
Ladefläche		**ohne**	**mit**	**Kästen**	**ohne**	**mit**	**Kästen**
		TB 2363	TB 2351	TB 4425	TB 2352	TB 2353	TB 4426
€		**257,-**	**313,-**	**346,-**	**345,-**	**379,-**	**414,-**



8

C + C-Wagen/Griffroller

für den Transport von unterschiedlichsten Gütern

Made in GERMANY | 10 Jahre Garantie





Optimalen Halt von Lagergut und Stabmaterial durch Seitenbügel vorn und hinten.

TOP PREIS
17 TB 2161
348,-

75 % Stellraumeinsparung durch Ineinanderschieben der unbeladenen Wagen.



Griffroller 10 - 15

Geschweißte Stahlrohr- und Profilstahlkonstruktion.
Pulverbeschichtet in brillantblau RAL 5007.
Ladeflächen aus Holzwerkstoffplatten oder Stahlblechplattformen, anschraubbar.

TPE-Bereifung entspricht der EU- Verordnung 1272/2013 zum Schutze vor gesundheitsgefährdenden Stoffen.
Weitere Bereifungsvorteile:
Sehr geringer Anfahr-, Roll-, und Schwenkwiderstand.
Geräuscharm, spurlos und schmutzunempfindlich.
Wartungsfreies Rillenkugellager, inkl. Fadenschutz.

Zu Ihrer Sicherheit gemäß EN 1757-3 Lenkrollen mit Feststeller

16 - 17 C + C-Wagen

Stahlrohrkonstruktion pulverbeschichtet brillantblau RAL 5007.
Oberfläche: rutschsichere Siebdruckplatte aus wasserfestem Sperrholz. 2 Lenkrollen mit Feststeller und 2 Bockrollen.
Modell 16 - 17 mit Seitenbügeln Höhe 680/500 mm.

fetra

Modell		10	11	12	13	14	15	16	17
Tragkraft kg		200	250	250	250	250	250	400	500
Ladefläche	LXB mm	600x450	600x500	600x500	610x410	600x450	600x450	850x500	1000x700
Lade-/Etagenhöhe	mm	195	195	195	209	195/770	195/770	265	310
Ladefläche		1/Holz	1/Holz	1/Stahl	1/Kasten	2/Holz	2/Stahl	1/Holz	1/Holz
Radausstattung	Ø mm x B	125 x 32	125 x 32	125 x 32	125 x 32	125 x 32	125 x 32	160 x 40	200 x 40
		TB 2171	TB 2175	TB 2566	TB 2568	TB 2177	TB 2567	TB 2159	TB 2161
	€	133,-	176,-	192,-	192,-	270,-	306,-	288,-	348,-

Werkstattpulte

formschön und fahrbar für den beweglichen Einsatz im Betrieb und Lager

Fahrbare Werkstattpulte

- Formschön mit aktuellem Design
- Vielseitiger Einsatz in Betrieb, Lager usw.

Technische Produkt-Information

- **Stahlrohrkonstruktion pulverbeschichtet**
  lichtgrau RAL 7035
  enzianblau RAL 5010
- **Mit unterer Metall-Ablageplatte**
- **Auch als Standmodelle lieferbar!**

Radausstattung
Spurfreie Doppellenkrollen Ø 50 mm mit Stopp

Schreibpult
Mit aufklappbarem Deckel, verschließbar

Schublade
HxBxT 155x490x600 mm

Spezialschublade
Für Tastatur oder Maus, abschließbar
HxBxT 200x490x600 mm

Zwischenboden Metall pulverbeschichtet

1



2



TOP PREIS
2 TP 6454
415,-

3



4



Modell		1	2	3	4
Gesamtmaße HxBxT	**mm**	**1200x546x605**	**1200x546x605**	**1200x546x605**	**1200x546x605**
Ausstattung		**1 Schreibpult**	**1 Schreibpult** **1 Zwischenboden**	**1 Schreibpult** **1 Schublade**	**1 Schreibpult** **1 Zwischenboden** **1 Schublade**
lichtgrau RAL 7035		TB 6451	TP 6453	TB 6455	TB 6457
	€	**407,-**	**415,-**	**559,-**	**585,-**
lichtgrau RAL 7035/enzianblau RAL 5010		TB 6452	TP 6454	TB 6456	TB 6458
	€	**407,-**	**415,-**	**559,-**	**585,-**

www.krieg-online.de
E-Mail: verkauf@krieg-online.de
Fax: +49 (0)7033 – 30 13 21
Bestell-Nr. ROT Sofortversand innerhalb 48 Std. siehe Farbspange

Plattformwagen TRANSOMOBIL
bis 500 kg Tragkraft

Bereifung entspricht der EU-Verordnung 1272/2013 zum Schutz vor gesundheitsgefährdenden Stoffen.

Made in Germany by KRIEG | 10 Jahre Garantie

Plattformwagen

Professionelle Konstruktion entwickelt für perfekte und effektive Arbeitsabläufe

KRIEG bietet Plattformwagen in
- **9 Größen**
- **10 Farben**
- **3 Tragkraftklassen** 200, 400 und 500 kg

- Farbauswahl gemäß **Farbskala ohne Mehrpreis**
- Stabile, verwindungssteife und äußerst robuste **Ganzstahlkonstruktion**
- **Radausstattung:** 2 Lenk- 2 Bockrollen, Vollgummibereifung
- **Schiebebügel** aus Stahlrohr 34 mm Ø
- Höhe 670 mm ab Plattform
- Elektrisch **leitfähige Ausführungen** auf Anfrage

Sondermaße ab 5 Stück auf Anfrage möglich.

Zu Ihrer Sicherheit gemäß EN 1757-3 Lenkrollen mit Feststeller



TOP PREIS
1 TPK0161
178,-

200 kg Tragkraft
1000 x 700 mm
Ladefläche

10 Farben preisgleich

Bitte jede Bestell-Nr. mit Farb-Nr. ergänzen.

- KRIEG graugrün HF 0001
- resedagrün RAL 6011
- lichtgrau RAL 7035
- lichtblau RAL 5012
- rubinrot RAL 3003
- wasserblau RAL 5021
- anthrazit RAL 7016
- rotorange RAL 2001
- 48h brillantblau RAL 5007
- alusilber ähnlich RAL 9006

Tragkraft 200 kg										
Rad Ø 125 x 37 mm	**Ladefläche mm**	**850x500**	**1000x500**	**1000x600**	**1000x700**	**1200x600**	**1200x700**	**1200x800**	**1500x600**	**1500x800**
	Ladehöhe mm	**210**	**210**	**210**	**210**	**210**	**210**	**210**	**210**	**210**
	ohne Schiebebügel	TTK0011	TTK0021	TTK0031	TTK0061	TTK0041	TTK0071	TTK0081	TTK0051	TTK0091
	€	**187,-**	**195,-**	**198,-**	**198,-**	**223,-**	**226,-**	**236,-**	**266,-**	**300,-**
	mit Schiebebügel	TTK0111	TTK0121	TTK0131	TPK0161	TTK0141	TTK0171	TTK0181	TTK0151	TTK0191
	€	**222,-**	**224,-**	**231,-**	**178,-**	**262,-**	**268,-**	**276,-**	**299,-**	**331,-**
Tragkraft 400 kg										
Rad Ø 160 x 40 mm	**Ladefläche mm**	**850x500**	**1000x500**	**1000x600**	**1000x700**	**1200x600**	**1200x700**	**1200x800**	**1500x600**	**1500x800**
	Ladehöhe mm	**255**	**255**	**255**	**255**	**255**	**255**	**255**	**55**	**255**
	ohne Schiebebügel	TTK0012	TTK0022	TTK0032	TTK0062	TTK0042	TTK0072	TTK0082	TTK0052	TTK0092
	€	**201,-**	**208,-**	**210,-**	**205,-**	**234,-**	**236,-**	**244,-**	**282,-**	**314,-**
	mit Schiebebügel	TTK0112	TTK0122	TTK0132	TPK0162	TTK0142	TTK0172	TTK0182	TTK0152	TTK0192
	€	**240,-**	**245,-**	**249,-**	**180,-**	**272,-**	**276,-**	**277,-**	**319,-**	**354,-**
Tragkraft 500 kg										
Rad Ø 200 x 50 mm	**Ladefläche mm**	**850x500**	**1000x500**	**1000x600**	**1000x700**	**1200x600**	**1200x700**	**1200x800**	**1500x600**	**1500x800**
	Ladehöhe mm	**295**	**295**	**295**	**295**	**295**	**295**	**295**	**295**	**295**
	ohne Schiebebügel	TTK0013	TTK0023	TTK0033	TTK0063	TTK0043	TTK0073	TTK0083	TTK0053	TTK0093
	€	**208,-**	**218,-**	**221,-**	**217,-**	**244,-**	**245,-**	**246,-**	**299,-**	**330,-**
	mit Schiebebügel	TTK0113	TTK0123	TTK0133	TPK0163	TTK0143	TTK0173	TTK0183	TTK0153	TTK0193
	€	**245,-**	**254,-**	**260,-**	**186,-**	**283,-**	**285,-**	**281,-**	**329,-**	**371,-**
Schiebebügel extra		**TTK3411**	**TTK3411**	TTK3412	**TTK3413**	TTK3412	**TTK3413**	TTK3414	TTK3412	TTK3414
	€	**38,-**	**38,-**	**38,90**	**40,50**	**38,90**	**40,50**	**42,10**	**38,90**	**42,10**

Rollen-Ausführungen, Aufpreis je Wagen

Vollgummi



bei Rollen Ø von mm	**125**	**160**	**200**
4 Lenkrollen mit 2 Radfeststellern	TTK3031	TTK3032	TTK3033
€	**13,70**	**14,80**	**14,80**

Polyamid für besonders leichten Lauf



bei Rollen Ø von mm		**125**	**150**	**200**
2 Bock-, 2 Lenkrollen mit Radfeststeller	**€**	TTK3111 **30,30**	TTK3112 **55,-**	TTK3113 **68,-**
4 Lenkrollen mit 2 Radfeststeller	**€**	TTK3131 **48,-**	TTK3132 **55,10**	TTK3133 **73,-**

Plattformwagen

- **Baukasten-System, Steck-Schraubprinzip**
- Stahlrohr und Profilstahl pulverbeschichtet Farbe brillantblau RAL 5007
- Holzwerkstoffplatten, Oberfläche Buchendekor
- Stirnwandhöhe Holz/Gitter 500 mm
- Längswandhöhe Holz/Gitter 500 mm
- **Radausstattung:** 2 Lenk-, 2 Bockrollen, TPE-Bereifung mit Rillenkugellager

Zu Ihrer Sicherheit gemäß EN 1757-3 Lenkrollen mit Feststeller

1



TPE-Bereifung entspricht der EU-Verordnung 1272/2013 zum Schutze vor gesundheitsgefährdenden Stoffen.

Weitere Bereifungsvorteile:
Sehr geringer Anfahr-, Roll- und Schwenkwiderstand. Geräuscharm, spurlos und schmutzunempfindlich. Wartungsfreies Rillenkugellager, inkl. Fadenschutz.

2



3



4



Modell	1			2			3			4		
Tragkraft kg	500	600	600	500	600	600	500	600	600	500	600	600
Ladefläche LxB mm	850x500	1000x700	1200x800	850x500	1000x700	1200x800	850x500	1000x700	1200x800	850x500	1000x700	1200x800
Ladehöhe mm	228	270	270	228	270	270	228	270	270	228	270	270
Rad Ø mm	160	200	200	160	200	200	160	200	200	160	200	200
Ausführung				ohne Stirnwand			Stirnwand/Holz			Stirnwand/Gitter		
	TB 4101	TB 4102	TB 4103	TB 2180	TP 1907	TB 2182	TB 2183	TB 2184	TB 2185	TB 4104	TB 4105	TB 4106
€	179,-	192,-	209,-	209,-	199,-	248,-	235,-	255,-	273,-	226,-	246,-	226,-

5



7



Optional mit innovativer TOTALSTOP-Funktion erhältlich. Siehe Seite 795. Auch für weitere Rollenausführungen!

6



Abbildung mit TOTALSTOP (Zubehör)

8



Modell	5			6			7			8		
Tragkraft kg	500	600	600	500	600	600	500	600	600	500	600	600
Ladefläche LxB mm	850x500	1000x700	1200x800	850x500	1000x700	1200x800	850x500	1000x700	1200x800	850x500	1000x700	1200x800
Ladehöhe mm	228	270	270	228	270	270	228	270	270	228	270	270
Rad Ø mm	160	200	200	160	200	200	160	200	200	160	200	200
Ausführung	2 Stirnwände/Holz			2 Stirnwände/Gitter			2 Stirn-/1 Seitenwand/Holz			2 Stirn-/1 Seitenwand/Gitter		
	TB 2186	TB 2187	TB 2188	TB 4107	TB 4108	TB 4109	TB 2189	TB 2190	TB 2191	TB 4110	TB 4111	TB 4112
€	295,-	316,-	335,-	279,-	300,-	322,-	335,-	359,-	383,-	328,-	347,-	377,-

Plattformwagen

fetra

Made in GERMANY

10 Jahre Garantie

9



11



10



12



Modell		9			10			11			12		
Tragkraft	kg	500	600	600	500	600	600	500	600	600	500	600	600
Ladefläche LxB	mm	850x500	1000x700	1200x800	850x500	1000x700	1200x800	850x500	1000x700	1200x800	850x500	1000x700	1200x800
Ladehöhe	mm	228	270	270	228	270	270	228	270	270	228	270	270
Rad Ø	mm	160	200	200	160	200	200	160	200	200	160	200	200
Ausführung		2 Stirn-/2 Seitenwände/Holz			2 Stirn-/2 Seitenwände/Gitter			Kasten Wandhöhe 250 mm			Bügelhöhe 720 mm		
		TB 2192	TB 2193	TB 2194	TB 4113	TB 4114	TB 4115	TB 4116	TB 4117	TB 4118	TB 4119	TB 4120	TB 4121
	€	382,-	395,-	421,-	374,-	398,-	429,-	351,-	386,-	415,-	283,-	295,-	315,-

Transport

13



14



15



Optional mit innovativer TOTALSTOP-Funktion erhältlich. Siehe Seite 795 – auch für weitere Rollenausführungen!

Modell		13			14			15		
Tragkraft	kg	600	600	600	500	600	600	600	600	600
Ladefläche LxB	mm	1000x600	1000x700	1200x800	850x500	1000x700	1200x800	1000x600	1000x700	1200x800
Ladehöhe	mm	270	270	270	228	270	270	270	270	270
Rad Ø	mm	200	200	200	160	200	200	200	200	200
Ausführung		Ballenwagen/Wandhöhe 750 mm			Rungenhöhe 693/640 mm			Ballenwagen/Wandhöhe 620/750 mm		
		TB 4122	TB 4123	TB 4124	TB 4125	TB 4126	TB 4127	TB 4128	TB 4129	TB 4130
	€	349,-	351,-	384,-	215,-	231,-	248,-	367,-	375,-	398,-

Transportwagen GREY-EDITION

Moderne Helfer für den Alltag

Die Grey-Edition passt perfekt in modern eingerichtete Arbeitsumgebungen. Das neue Programm besteht aus der Trendfarbe anthrazitgrau RAL 7016 mit Holzwerkstoffplatten.





fetra

Made in GERMANY



1 Klappwagen

- Stahlrohr- und Profilstahl geschweißt
- Ladefläche aus Holzwerkstoffplatte gefertigt
- Schiebebügel auf Plattform klappbar
- Ausgestattet mit 2 Lenk- und 2 Bockrollen, TPE-Bereifung und Naben mit Rillenkugellager
- Lenkrollen sind mit Feststeller ausgestattet, gemäß der Europäischen Norm EN 1757-3

2 Schiebebügel-Wagen

- Ladefläche aus Holzwerkstoffplatte gefertigt
- Ausgestattet mit 2 Lenk- und Bockrollen, TPE-Bereifung und Naben mit Rillenkugellager
- Lenkrollen sind mit Feststeller ausgestattet, gemäß der Europäischen Norm EN 1757-3

3 Griffroller

- Anschraubbarer Griff
- 2 Böden im Stahlrahmen liegend
- Ausgestattet mit 2 Lenk- und Bockrollen, TPE-Bereifung und Naben mit Rillenkugellager
- Lenkrollen sind mit Feststeller ausgestattet, gemäß der Europäischen Norm EN 1757-3

Ausführung	1 Klappwagen		2 Schiebebügelwagen			3 Griffroller
Tragkraft kg	250	250	500	600	600	250
Ladefläche L x B mm	720 x 450	900 x 600	850 x 500	1000 x 700	1200 x 800	600 x 450
Außenmaße L x B x H mm	815 x 470 x 930	995 x 620 x 965	975 x 509 x 948	1125 x 709 x 990	1325 x 809 x 990	860 x 450 x 875
Radausstattung Ø mm	125	160	160	200	200	125
Eigengewicht	15	24	23	30	35	19
	FG 0001	FG 0002	TP 0523	TP 0919	FG 0010	TP 5279
€	201,-	238,-	184,-	196,-	255,-	236,-





4 Etagenwagen

- Mit 1 festen und 3 variabel einsetzbaren Einlegeböden im Raster von 100 mm, aus Holzwerkstoffplatten
- Tragkraft pro Boden 90 kg
- 2 Lenk- und 2 Bockrollen, TPE-Bereifung mit Rillenkugellager – Lenkrollen sind mit Feststellern, gemäß Europäischen Norm EN 1757-3 ausgestattet
- Aus Winkelstahlkonstruktion mit Rohrschiebegriff

5 Kastenwagen

- Treibriegelverschluss mit Schwenkhebel und Zylinderschloss
- Mit 1 festen und 4 variabel einsetzbaren Einlegeböden im Raster von 100 mm, aus Sandwichplatten
- Tragkraft pro Boden 90 kg bei gleichmäßig verteilter Last
- 2 Lenk- und 2 Bockrollen, TPE-Bereifung mit Präzisions-Rillenkugellager, serienmäßig mit TOTALSTOP-Zentralbremssystem
- Aus Winkelstahlkonstruktion mit Rohrschiebegriff
- Stirnwände, die Längswand und das Dach sind mit Drahtgitter 40 x 40 x 4 mm verkleidet, komplett verschweißt

6 Stahlrohrkarre

Für sicheren Transport von runden Gütern

- stabile Schweißkonstruktion mit Stahlblechschaufel und Sicherheitsgriffen
- Stahlblechschaufel anschraubbar und dadurch austauschbar
- Räder mit Luftbereifung 260 x 85 mm auf Kunststoff-Felgen
- Bügel oben und Querstreben durchgebogen

Tragkraft 300 kg,
Eigengewicht 15 kg
Schaufel: L x B mm: 250 x 320
Gesamte B x H mm: 580 x 1300

TP 0535 €/153,-

Zerlegte Anlieferung

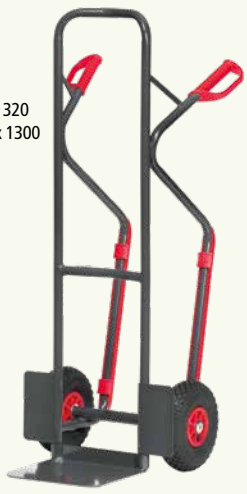

Ausführung	4 Etagenwagen			5 Kastenwagen	
Tragkraft kg	600	600	600	750	750
Ladefläche L x B mm	1000 x 600	1000 x 700	1200 x 800	1000 x 680	1200 x 780
L x B x H mm	1169 x 609 x 1800	1169 x 709 x 1800	1369 x 809 x 1800	1170 x 745 x 1792	1370 x 845 x 1792
Etagenhöhen	269/669/1069/1469	269/669/1069/1469	269/669/1069/1469	292/582/882/1182/1482	292/582/882/1182/1482
Eigengewicht	64	69	86	144	175
	FG 0051	FG 0052	FG 0053	FG 0049	FG 0050
€	475,-	506,-	559,-	1356,-	1625,-

Transportwagen GREY-EDITION

Moderne Helfer für den Alltag

7 Wannenwagen

- Stahlrohr- und Profilstahl geschweißt, Schraubkonstruktion
- TPE-Bereifung, Naben mit Rillenkugellager
- Mit 2 bzw. 3 Stahlblechwannen öldicht verschweißt, Rand 40 mm hoch
- Mit waagerechtem Schiebegriff
- Tragkraft obere Ladefläche 200 kg

A



B



Ausführung	A Wannenwagen mit 2 Böden		B Wannenwagen mit 3 Böden	
Tragkraft kg	400	400	400	400
Ladefläche L x B mm	850 x 500	1000 x 700	850 x 500	1000 x 700
Außenmaße L x B x H mm	1021 x 500 x 870	1171 x 700 x 910	1021 x 500 x 870	1171 x 700 x 910
Radausstattung Ø mm	160	200	160	200
Anzahl Böden	2	2	3	3
Etagenhöhen	207/829	248/870	207/519/829	248/560/870
Eigengewicht	36	47	46	61
	FG 0015	FG 0016	FG 0017	FG 0018
€	324,-	378,-	394,-	475,-

8 Leichter Tischwagen

- Stahlrohr- und Profilstahl geschweißt, Schraubkonstruktion
- TPE-Bereifung, Naben mit Rillenkugellager
- Mit 2 bzw. 3 Böden im Stahlrahmen liegend, Rand 12 mm hoch
- Mit hochstehendem Schiebegriff
- Tragkraft obere Ladefläche 80 kg

A



B



Ausführung	A Leichter Tischwagen mit 2 Böden		B Leichter Tischwagen mit 3 Böden	
Tragkraft kg	300	300	300	300
Ladefläche L x B mm	850 x 500	1000 x 600	850 x 500	1000 x 600
Außenmaße L x B x H mm	986 x 511 x 1039	1136 x 611 x 1039	986 x 511 x 1039	1136 x 611 x 1039
Radausstattung Ø mm	125	125	125	125
Anzahl Böden	2	2	3	3
Etagenhöhen	200/820	200/820	200/510/820	200/510/820
Eigengewicht	28	36	35	49
	FG 0011	FG 0012	FG 0013	FG 0014
€	243,-	273,-	322,-	355,-

9 Mittelschwere und schwere Tischwagen

Stahlrohr- und Profilstahl geschweißt, Schraubkonstruktion

A



B



A Mittelschwerer Tischwagen

- TPE-Bereifung, Naben mit Rillenkugellager
- Böden aus Holzwerkstoffplatte
- Tragkraft obere Ladefläche 200 kg

B Schwerer Tischwagen

- Elastik-Vollgummi-Bereifung in blaugrau, spurlos; Naben mit Kugellager
- Rutschsichere Siebdruckplatte aus wasserfestem Sperrholz
- Tragkraft obere Ladefläche 500 kg

Ausführung	A Mittelschwerer Tischwagen				B Schwere Tischwagen			
Tragkraft kg	500	600	600	600	1200	1200	1200	1200
Ladefläche L x B mm	850 x 500	1000 x 600	1000 x 700	1200 x 800	1000 x 700	1200 x 800	1600 x 800	2000 x 800
L x B x H mm	1047 x 509 x 860	1197 x 609 x 900	1197 x 709 x 900	1397 x 809 x 900	1210 x 700 x 925	1410 x 800 x 925	1810 x 800 x 925	2210 x 800 x 925
Rad Ø mm	160	200	200	200	200	200	200	200
Etagenhöhen	228/860	270/900	270/900	270/900	283/925	283/925	283/925	283/925
Eigengewicht	36	44	49	58	67	77	100	156
	FG 0024	TP 5263	FG 0026	TP 1905	FG 0019	FG 0020	FG 0021	FG 0022
€	330,-	292,-	353,-	316,-	597,-	695,-	875,-	1139,-

Allzwecktischwagen

die flinken Helfer für den vielseitigen Einsatz

3 Jahre Garantie | 48h Versand







Allzweckwagen

- **Stabile** und optisch ansprechende Ausführung
- **Stahlrohrgestell pulverbeschichtet** in den Farben silbergrau RAL 7001, reinweiß RAL 9010 und tiefschwarz RAL 9005
- **Platten kunststoffbeschichtet,** Farbe hellgrau
- **Radausstattung:**
  Modell 1: 4 Lenkrollen Ø 100 mm
  Modell 2-10: 4 Lenkrollen Ø 125 mm
- Zerlegte Anlieferung, leichte Montage

















Modell		1	2	3	4	5	6	7	8	9	10
Tragkraft	kg	40	150	150	150	150	150	150	150	150	150
Ladeflächen		2	2	2	2	3	3	2	2	3	3
Außenmaß LxB	mm	670x420	880x470	880x545	1100x545	880x470	880x545	780x380	890x465	780x380	890x465
Ladefläche LxB	mm	670x420	785x470	785x545	990x545	785x470	785x545	670x380	790x465	670x380	790x465
Höhe mit Griff	mm	850	960	920	920	960	920	880	960	880	960
Etagenhöhen	mm	220/720	240/850	240/820	240/820	240/545/850	240/530/820	230/780	230/850	230/500/780	230/550/850
Gestell	silbergrau	TB 4301	TB 4311	TB 4321	TB 4331	TB 4341	TB 4351	TB 4361	TB 4371	TB 4381	TB 4391
farben	reinweiß	TB 4302	TB 4312	TB 4322	TB 4332	TB 4342	TB 4352	–	–	–	–
	tiefschwarz	TB 4303	TB 4313	TB 4323	TB 4333	TB 4343	TB 4353	–	–	–	–
	€	193,-	348,-	419,-	481,-	394,-	480,-	235,-	265,-	293,-	363,-
Mehrpreis:											
4 Lenkrollen											
2 mit Doppelstop						TB 4399					
	€					30,-					

Allzwecktischwagen
die Individuellen

3 Jahre Garantie

Modell 11 und 12 Tischwagen „eloxiert“
- Aus **Aluminium mit 2 oder 3 Etagen**
- 2 Schiebegriffe
- Böden mit integrierter Randversteifung
- Etagenböden verschweißt
- Korrisionsbeständig

Einsatz: Pflegeheim, Krankenhaus und Kantine.

Radausstattung:
4 Lenkrollen Ø 125 mm mit Eckabweiser aus Kunststoff. Spurlose Gummibereifung. Fadenschutz

12



13 - 15



Modell 13 – 15 Tischwagen
- Mit niederer Ladefläche und hohem Schiebebügel
- Stabile und optisch ansprechende Ausführung
- **Stahlgestell pulverbeschichtet** silbergrau ähnlich RAL 7001
- Ladeflächen aus kunststoffbeschichteten Platten lichtgrau ähnlich RAL 7035

Einsatz: Lager, Kantine, Büro, Versand.

Radausstattung:
4 Lenkrollen, spurlose Gummibereifung
Anlieferung zerlegt - leichte Montage



Modell 16 – 17 Tischwagen „klappbar“ – der Platzsparer.
- Aufgestellt mit wenigen Handgriffen
- Leicht und sicher rollbar auch im geklapptem Zustand
- Ansprechendes **pulverbeschichtetes Stahlrrohrgestell**

16 Gestell silber Feinstruktur
Platten Holz-Dekor
Mooreiche

Radausstattung:
4 Doppelrollen Ø 75 mm
mit Sperre und Federschutz

17 Gestell saphirblau RAL 5003
Platten kunststoffbeschichtet
lichtgrau ähnlich RAL 7035

Einsatz: Büro, Kasino, z. B. als Servierwagen

Radausstattung:
4 Lenkrollen mit Doppelstop und Fadenschutz
Spurlose Gummibereifung
Maße geklappt: LxBxH 900x160x810 mm

16+17



Modell		11	12	13	14	15	16	17
Tragkraft	kg	40 kg pro Plattform		150	150	150	50	50
Ladeflächen		2	3	2	2	2	2	2
Außenmaß LxB	mm	925x640	925x640	720x380	840x470	840x545	900x575	900x575
Ladefläche LxB	mm	800x520	800x520	660x380	790x470	790x545	900x575	900x575
Höhe mit Griff	mm	870	870	880	920	920	810	810
Etagenhöhen	mm	210/720	210/468/720	240/590	240/590	240/590	290/810	290/810
Gestellfarben		Alu	Alu	silbergrau	silbergrau	silbergrau	silbergrau	saphirblau
	€	TB 4501 auf Anfrage	TB 4502 auf Anfrage	TB 4506 227,-	TB 4507 272,-	TB 4508 310,-	TB 4509 auf Anfrage	TB 4505 auf Anfrage
Mehrpreis:								
4 Lenkrollen 2 mit Doppelstop	€	TP 4503 auf Anfrage	TB 4504 auf Anfrage	TB 4399 30,-	TB 4399 30,-	TB 4399 30,-	inkl. Lenkrollen	inkl. Lenkrollen

Servier- und Servicewagen









Servierwagen

Aus rostfreiem Edelstahl

Böden schallgedämmt mit umlaufendem Rand, Antidröhnbelag für angenehmes, ruhiges Beladen und Fahren

Modell 1 + 2
Mit 4 Leichtlaufrollen, davon 2 mit Feststeller

Modell 3 + 4
Mit 4 Lenkrollen, davon 2 mit Feststeller

Modell		1	2	3	4
Tragkraft	**kg**	**75**	**75**	**80**	**120**
Gesamtmaße	**L x B x H mm**	**860 x 540 x 940**	**860 x 540 x 940**	**900 x 600 x 950**	**900 x 600 x 950**
Nutzfläche	**L x B mm**	**845 x 520**	**845 x 520**	**800 x 500**	**800 x 500**
Ladeflächen		2	3	2	3
Abstand	mm	550	270	585	275
Griffhöhe	mm	940	940	950	950
Rad Ø	mm	100	100	125	125
		TB 2585	TB 2586	TB 2587	TB 2588
	€	193,-	203,-	527,-	598,-







Universal-Tischwagen

- Besonders praktisch und preiswert
- Tragkraft 120 kg bzw. 200 kg

Ausstattung

Glanzverzinkter Rohr-Schiebebügel, 2 Lenkrollen mit Radfeststeller und 2 Bockrollen, Vollgummireifen

Anlieferung zerlegt

Modell 5 + 6
Plattformen aus Stahlblech gepresst, pulverbeschichtet grau Antirutschbelag und umlaufender Schutzleiste

Modell 7 + 8
Gespritzte Kunststoff-Ladeflächen mit rutschhemmender Oberfläche, Farbe blau

Modell		5	6	7	8
Tragkraft	**kg**	**120**	**120**	**200**	**200**
LxBxH	**mm**	**760x495x860**	**760x495x860**	**815x540x890**	**815x540x890**
Ladeflächen	**L x B mm**	**740x480**	**740x480**	**810x500**	**810x500**
Etagenhöhen	**mm**	**140/655**	**140/398/655**	**180**	**180/710**
Ladeflächen	**Anzahl**	**2**	**3**	**1**	**2**
Bügelhöhe	**mm**	**860**	**860**	**890**	**890**
Rad Ø	**mm**	**100**	**100**	**125**	**125**
Gewicht	**kg**	**21,0**	**26,0**	**12,2**	**18,5**
		TB 5674	TB 5675	TB 5676	TB 5677
	€	172,-	201,-	163,-	182,-

Büro-, Tisch und Postverteilwagen

Praktische Assistenten für viele Gelegenheiten

Büro-, Tisch und Postverteilwagen

Ausstattung

1



2



fetra

3



4



5



6



7



8



Modell		1	2	3	4	5	6	7	8
Wagentyp		Bürowagen	Bürowagen	Bürowagen	Bürowagen	Tischwagen	Tischwagen	Postverteilwagen	Postverteilwagen
Tragkraft	kg	150	150	150	150	150	150	150	150
Außenmaße L x B x H	mm	810x385	810x385	1165x385	855x400	900x535	900x535	950x455	950x455
Nutzfläche L x B	mm	720x350	720x350	1080x350	770x320	800x500	800x500	728x315	728x315
Ladeflächen Anzahl		3	3	7	3	2	3	15	21
Neigung		nein	nein	nein	ja	nein	nein	ja	ja
Etagenhöhen	mm	260/620/980	260/620/980	260/620/980	246/606/1016	260/800	260/530/800	Im 32 mm Raster	Im 32 mm Raster
Höhe mit Griff	mm	1100	1100	1100	1218	925	925	1015	1380
Rad- Ø x B	mm	125x32	125x32	125x32	125x32	125x32	125x32	100x32	100x32
Gewicht	kg	22	25	34	31	19	24	40	50
		TB 2543	TB 2544	TB 2528	TB 2546	TB 2530	TB 2532	TB 2548	TB 2549
	€	329,-	397,-	566,-	443,-	270,-	317,-	659,-	751,-

Tischwagen TRANSOMOBIL bis 500 kg Tragkraft

für Versand, Produktion und Werkstatt

Made in Germany by KRIEG | 10 Jahre Garantie

Tischwagen

Transport, Ablage und ein für jede Situation mobiler Arbeitsplatz.

Krieg bietet Tischwagen in
- 9 Größen
- 10 Farben
- 3 Tragkraftklassen 250, 400 und 500 kg

- **Farbauswahl** gemäß Farbskala ohne Mehrpreis.
- Stabile, verwindungssteife und äußerst robuste Ganzstahlkonstruktion.
- **Radausstattung:** 2 Lenk- 2 Bockrollen, Vollgummibereifung.
- Zwischenboden stufenlos **höhenverstellbar**, **Traglast 120 kg**.
- Höhe 40 mm gegen Mehrpreis.
- Aufbauprofile 40 x 40 mm.
- Großer handlicher **Schiebegriff.**
- Elektrisch **leitfähige Ausführungen** auf Anfrage.

TPE-Bereifung entspricht der EU-Verordnung 1272/2013 zum Schutze vor gesundheitsgefährdenden Stoffen.

10 Farben preisgleich

Bitte jede Bestell-Nr. mit Farb-Nr. ergänzen.

- KRIEG graugrün HF 0001
- resedagrün RAL 6011
- lichtgrau RAL 7035
- lichtblau RAL 5012
- rubinrot RAL 3003
- wasserblau RAL 5021
- anthrazit RAL 7016
- rotorange RAL 2001
- **48h** brillantblau RAL 5007
- alusilber ähnlich RAL 9006

TOP PREIS
1 TPK1063
285,-

500 kg Tragkraft
1000 x 700 mm
Ladefläche



Tragkraft 200 kg										
Rad Ø 125x 37 mm	Ladefläche mm	850x500	1000x500	1000x600	1000x700	1200x600	1200x700	1200x800	1500x600	1500x800
	Ladehöhe mm	210/765	210/765	210/765	210/765	210/765	210/765	210/765	210/765	210/765
Gesamthöhe 765 mm / 2 Böden	€	TPK1071 278,-	TTK1021 405,-	TPK1031 354,-	TPK1061 278,-	TTK1041 431,-	TTK1071 440,-	TTK1081 447,-	TTK1051 538,-	TTK1091 563,-
Tragkraft 400 kg										
Rad Ø 160 x 40 mm	Ladefläche mm	850x500	1000x500	1000x600	1000x700	1200x600	1200x700	1200x800	1500x600	1500x800
	Ladehöhe mm	255/810	255/810	255/810	255/810	255/810	255/810	255/810	255/810	255/810
Gesamthöhe 810 mm / 2 Böden	€	TTK1012 338,-	TTK1022 378,-	TTK1032 383,-	TPK1062 282,-	TTK1042 447,-	TTK1072 458,-	TTK1082 464,-	TTK1052 558,-	TTK1092 577,-
Tragkraft 500 kg										
Rad Ø 200 x 50 mm	Ladefläche mm	850x500	1000x500	1000x600	1000x700	1200x600	1200x700	1200x800	1500x600	1500x800
	Ladehöhe mm	295/850	295/850	295/850	295/850	295/850	295/850	295/850	295/850	295/850
Gesamthöhe 850 mm / 2 Böden	€	–	–	TPK1033 359,-	TPK1063 285,-	TTK1043 465,-	TTK1073 474,-	TPK1083 412,-	TTK1053 573,-	TTK1093 596,-
Zwischenboden extra €		TTK3611 79,-	TTK3612 82,-	TTK3613 86,-	TTK3616 99,-	TTK3614 119,-	TTK3617 131,-	TTK3618 134,-	TTK3615 143,-	TTK3619 149,-

Rollen-Ausführungen, Aufpreis je Wagen

Vollgummi



bei Rollen Ø von mm	125	160	200
4 Lenkrollen mit 2 Radfeststellern €	TTK3031 13,70	TTK3032 14,80	TTK3033 14,80

Polyamid für besonders leichten Lauf



bei Rollen Ø von mm	125	150	200
2 Bock-, 2 Lenkrollen mit Radfeststeller €	TTK3111 30,30	TTK3112 55,-	TTK3113 68,-
4 Lenkrollen mit 2 Radfeststeller €	TTK3131 48,-	TTK3132 55,10	TTK3133 73,-

www.krieg-online.de
E-Mail: verkauf@krieg-online.de
Fax: +49 (0)7033 – 30 13 21

Leichte Tischwagen

Ein guter Helfer für Versand und Lager

1



Tischwagen

- **Baukasten-System, Steck-Schraubprinzip**
- Stahlrohr und Profilstahl **pulverbeschichtet**
- Farbe RAL 5007 brillantblau
- Holzwerkstoffplatten, **Oberfläche Buchendekor**
- **Traglast** für obere und mittlere Ladefläche **80 kg**
- **Radausstattung:** 2 Lenk-, 2 Bockrollen, TPE-Bereifung mit Rillenkugellager

Modell 5

- Schubladen mit **Zylinderschloss**
- Tragkraft pro Schublade 25 kg
- Maße H x B x T mm 105 x 415 x 490 mm

Zubehör:

Schubladeneinteilungsset
2 Längsteiler und 6 Trennbleche

TB 4131 € 55,10

Wahlweise auch mit innovativer TOTALSTOP-Funktion erhältlich. Siehe Seite 795 – auch für weitere Rollenausführungen!

Zu Ihrer Sicherheit gemäß EN 1757-3 Lenkrollen mit Feststeller

2



3



Made in GERMANY | 10 Jahre Garantie

fetra

4



5



TPE-Bereifung entspricht der EU-Verordnung 1272/2013 zum Schutze vor gesundheitsgefährdenden Stoffen.

Weitere Bereifungsvorteile:
Sehr geringer Anfahr-, Roll- und Schwenkwiderstand. Geräuscharm, spurlos und schmutzunempfindlich. Wartungsfreies Rillenkugellager, inkl. Fadenschutz.

Modell	1		2		3		4		5
Tragkraft kg	300	300	300	300	300	300	300	300	300
Ladefläche LxB mm	850x500	1000x600	850x500	1000x600	850x500	1000x600	850x500	1000x600	1000x600
Etagenhöhen mm	200/820		200/820		200/510/820		200/510/820		200/820
Ladeflächen	2		2		3		3		2
Rad Ø mm	125		125		125		125		125
Ausführung	**Tischwagen**		**Tischwagen**		**Tischwagen**		**Tischwagen**		**Tischwagen mit 2 Schubladen**
	TB 4132	TB 2198	TP 1957	TB 2344	TB 4134	TB 2199	TB 4135	TB 2345	TB 4136
€	239,-	273,-	202,-	257,-	290,-	322,-	306,-	348,-	637,-

Tischwagen bis 600 kg

Mit 4 verschiedenen Ladeflächen

Made in GERMANY | 10 Jahre Garantie



Tischwagen

- Baukasten-System, Steck-Schraubprinzip
- Farbe RAL 5007 brillantblau
- Traglast für obere und mittlere Oberfläche 200 kg
- **Radausstattung:** 2 Lenk-, 2 Bockrollen, TPE-Bereifung mit Rillenkugellager

4 verschiedene Ausführungen:

Modell 1 und 2 **Holzwerkstoff:**
Geräuscharm, schonend zum Transportgut.

Modell 3 **Siebdruckplatte:**
Wasser- und Rutschfest.

Modell 4 **Stahlblech:**
Robust und stabil, strapazierfähig.

Modell 5 - 9 **Stahlblechwannen:**
Abrollschutz, öldicht verschweißt, auch zum Abfüllen von Flüssigkeiten

1



2



3



Wahlweise auch mit innovativer TOTALSTOP-Funktion erhältlich. Siehe Seite 795
auch für weitere Rollenausführungen!

Zu Ihrer Sicherheit gemäß EN 1757-3
Lenkrollen mit Feststeller

fetra

Modell	1				2				3			
Tragkraft kg	500	600	600	600	500	600	600	600	500	600	600	600
Ladefläche LxB mm	850x500	1000x600	1000x700	1200x800	850x500	1000x600	1000x700	1200x800	850x500	1000x600	1000x700	1200x800
Etagenhöhe mm	228/860	270/900	270/900	270/900	228/544/860	270/585/900	270/585/900	270/585/900	228/860	270/900	270/900	270/900
Ladeflächen	2	2	2	2	3	3	3	3	2	2	2	2
Rad Ø mm	160	200	200	200	160	200	200	200	160	200	200	200
Ladefläche	Holzwerkstoff				Holzwerkstoff				Siebdruckplatte			
	TB 4140	TB 2534	TB 2203	TB 2204	TB 4141	TB 2571	TB 2205	TB 2206	TB 2572	TB 2573	TB 2574	TB 2575
€	318,-	329,-	341,-	359,-	484,-	497,-	509,-	545,-	346,-	380,-	393,-	410,-

Tischwagen bis 600 kg

Machen schwere Lasten leicht

4



5



6



7



8



9



Tischwagen

Modell 4
- Tragkraft obere Etage 200 kg

Modell 5
- Wannen öldicht Rand 10 mm hoch
- Tragkraft obere Etage 200 kg

Modell 6
- Wannen öldicht Rand 40 mm hoch
- Tragkraft obere Etage 200 kg

Modell 7
- Wie Modell 6 , jedoch mit 3 Etagen
- Tragkraft obere und mittlere Etage 200 kg

Modell 8
- Obere Wanne öldicht 150 mm hoch, unten 40 mm
- Tragkraft obere und mittlere Etage 200 kg

Modell 9
- Obere Wanne öldicht 100 mm hoch, Boden mit konischem Ablauf und Ablasshahn ½ Zoll
- Gitterrost Maschenweite 31 x 31 mm oben bündig lose eingelegt, feuerverzinkt
- Untere Wanne 25 mm hoch

Wahlweise auch mit innovativer TOTALSTOP-Funktion erhältlich. Siehe Seite 795
auch für weitere Rollenausführungen!

Made in GERMANY | 10 Jahre Garantie

fetra

Modell	4				5				6	7	8	9
Tragkraft kg	500	600	600	600	500	600	600	600	400	400	400	300
Ladefläche LxB mm	850x500	1000x600	1000x700	1200x800	850x500	1000x600	1000x700	1200x800	1000x700	1000x700	1000x700	1000x600
Etagenhöhe mm	228/860	270/900	270/900	270/900	228/860	270/900	270/900	270/900	248/870	248/560/870	248/870	181/901
Ladeflächen	2	2	2	2	2	2	2	2	2	3	2	2
Rad Ø mm	160	200	200	200	160	200	200	200	200	200	200	125
Ladefläche	Stahlblech				Stahlblechwanne				Stahlblechwanne			
	TB 2576	TB 2577	TB 2578	TB 2579	TB 2580	TB 2581	TB 2582	TB 2583	TB 4142	TB 4143	TB 2584	TB 4146
€	364,-	394,-	420,-	499,-	322,-	371,-	391,-	471,-	369,-	456,-	467,-	480,-

Etagenwagen VARIMOBIL 250 kg

Made in Germany by KRIEG | 10 Jahre Garantie | 48h Versand

TOP PREIS
TPK3059
343,- St. ab 3



Einlegeböden im Raster von 50 mm höhenverstellbar durch einfachste Steckmontage.



Etagenwagen Varimobil

So farbig, bunt und variantenreich kann Materialtransport sein.

Das Varimobil-Programm von Krieg bietet Ihnen:
- **11 Grundgrößen**
- **3 Höhen**
- **10 Farben ohne Mehrpreis**
- **Tragkraftklasse 250 kg oder 500 kg**

- Einfache **Steck-/Schraubmontage.** Anlieferung erfolgt unmontiert
- Grundrahmen **pulverbeschichtet**
- Serienmäßig mit großem **handlichen Schiebebügel**
- Einlegeböden Holzverbund und im Raster von 50 mm höhenverstellbar. **Einfache Steckmontage**
- **Traglast pro Boden max. 200 kg** bei gleichmäßig verteilter Last

Rollenausstattung:
- **2 Lenk-, 2 Bockrollen** TPE-Rollen (Thermoplastische Elastomere), Rad Ø 125 mm

Bereifung entspricht der EU-Verordnung 1272/2013 zum Schutz vor gesundheitsgefährdenden Stoffen

Andere Rollen-Ausführungen

Aufpreis je Wagen			
4 Lenkrollen 2 mit Radfeststellern	TVK0303	€	14,20

Zu Ihrer Sicherheit gemäß EN 1757-3 Lenkrollen mit Feststeller

Tragkraft 250 kg
Gesamthöhe 1650 mm

Ladefläche LxB mm	1000x500	1000x600	1000x700	1000x800	1250x500	1250x600	1250x700	1250x800	1500x600	1500x700	1500x800
Etagenhöhe mm	250-1570	250-1570	250-1570	250-1570	250-1570	250-1570	250-1570	250-1570	250-1570	250-1570	250-1570
Ladefläche Stck.	4	4	4	4	4	4	4	4	4	4	4
	TPK3059	TPK5278	TVK1053	TVK1054	TPK1957	TVK1056	TVK1057	TVK1058	TVK1059	TVK1060	TVK1061
€	371,-	329,-	503,-	520,-	329,-	482,-	532,-	549,-	512,-	587,-	538,-
ab 3 Stück	343,-										
Zusatzladefläche	TVK0113	TVK0114	TVK0115	TVK0116	TVK0323	TVK0324	TVK0325	TVK0326	TVK0394	TVK0395	TVK0396
€	24,-	27,-	30,80	34,30	30,-	33,10	36,70	40,20	42,60	49,40	51,10

Etagenwagen VARIMOBIL 500kg

TOP PREIS
TPK3058
617,-



10 Farben preisgleich

Bitte jede Bestell-Nr. mit Farb-Nr. ergänzen.

- KRIEG graugrün HF 0001
- resedagrün RAL 6011
- lichtgrau RAL 7035
- lichtblau RAL 5012
- rubinrot RAL 3003
- wasserblau RAL 5021
- anthrazit RAL 7016
- rotorange RAL 2001
- **48h** brillantblau RAL 5007
- alusilber ähnlich RAL 9006

Rollenausstattung:
2 Lenk-, 2 Bockrollen Vollgummi, Rad Ø 200 mm

Bereifung entspricht der EU-Verordnung 1272/2013 zum Schutz vor gesundheitsgefährdenden Stoffen.



Einlegeböden im Raster von 50 mm höhenverstellbar durch einfachste Steckmontage.

Tragkraft 500 kg
Gesamthöhe 1730 mm

Ladefläche LxB mm	1000x600	1000x700	1000x800	1250x600	1250x700	1250x800	1500x600	1500x700	1500x800
Etagenhöhe mm	330-1630	330-1630	330-1630	330-1630	330-1630	330-1630	330-1630	330-1630	330-1630
Ladefläche Stück	4	4	4	4	4	4	4	4	4
	TVK3052	TVK3053	TVK3054	TVK3056	TVK3057	TPK3058	TVK3059	TVK3060	TVK3061
€	504,-	568,-	587,-	530,-	596,-	617,-	589,-	610,-	643,-
Zusatzladefläche	TVK0124	TVK0125	TVK0126	TVK0324	TVK0325	TVK0326	TVK0394	TVK0395	TVK0396
€	30,-	34,30	35,60	33,10	36,70	40,20	42,60	49,40	51,10

Etagenwagen VARIMOBIL

mit Stahlblechböden – Industriedesign in seiner Perfektion

Made in Germany by KRIEG | 10 Jahre Garantie

10 Farben preisgleich

Bitte jede Bestell-Nr. mit Farb-Nr. ergänzen.

- KRIEG graugrün HF 0001
- resedagrün RAL 6011
- lichtgrau RAL 7035
- lichtblau RAL 5012
- rubinrot RAL 3003
- wasserblau RAL 5021
- anthrazit RAL 7016
- rotorange RAL 2001
- brillantblau RAL 5007
- alusilber ähnlich RAL 9006



TOP PREIS
TPK2183
238,-

Etagenwagen Varimobil

- In **2 Grundgrößen, 3 Höhen und in 10 Farben** lieferbar
- **Einfache Steck-Schraubmontage**
  Anlieferung erfolgt unmontiert
- Grundrahmen **pulverbeschichtet**
  Einlegeböden **pulverbeschichtet** oder **verzinkt**
- **Gesamttragkraft 250 kg = Bodentragkraft 100 kg**
  2 Lenk-, 2 Bockrollen, TPE-Rollen
  (Thermoplastische Elastomere)
  Raddurchmesser Ø 125 mm
  bei gleichmäßig verteilter Last
- **Gesamttragkraft 500 kg = Bodentragkraft 150 kg**
  2 Lenk-, 2 Bockrollen, Vollgummi
  Raddurchmesser Ø 200 mm
  bei gleichmäßig verteilter Last

Zu Ihrer Sicherheit gemäß EN 1757-3 Lenkrollen mit Feststeller





Modell TV 3121
mit Zusatzboden TV 0153



Einlegeböden in Raster von 50 mm höhenverstellbar durch einfachste Steckmontage.

Bereifung entspricht der EU-Verordnung 1272/2013 zum Schutz vor gesundheitsgefährdenden Stoffen.

Tragkraft 250 kg
Gesamthöhe 950 mm

Böden	verzinkt	verzinkt	pulverbeschichtet	pulverbeschichtet
Ladefläche LxB mm	1000 x 500	1000 x 600	1000 x 500	1000 x 600
Etagenhöhe mm	250 - 870		250 - 870	
Ladefläche/Tragkraft kg	2/100	2/100	2/100	2/100
	TVK3111	TVK3112	TVK3121	TVK3122
€	355,-	371,-	387,-	413,-

Tragkraft 500 kg
Gesamthöhe 1030 mm

verzinkt	pulverbeschichtet
1000 x 600	1000 x 600
330 - 930	330 - 930
2/200	2/200
TVK3212	TVK3222
422,-	469,-

Gesamthöhe 1250 mm

Böden	verzinkt	verzinkt	pulverbeschichtet	pulverbeschichtet
Ladefläche LxB mm	1000 x 500	1000 x 600	1000 x 500	1000 x 600
Etagenhöhe mm	250 - 1170		250 - 1170	
Ladefläche/Tragkraft kg	3/100	3/100	3/100	3/100
	TVK3131	TVK3132	TVK3141	TVK3142
€	392,-	411,-	443,-	474,-

Gesamthöhe 1330 mm

verzinkt	pulverbeschichtet
1000 x 600	1000 x 600
330 - 1230	330 - 1230
3/200	3/200
TVK3232	TVK3242
470,-	542,-

Gesamthöhe 1650 mm

Böden	verzinkt	verzinkt	pulverbeschichtet	pulverbeschichtet
Ladefläche LxB mm	1000 x 500	1000 x 600	1000 x 500	1000 x 600
Etagenhöhe mm	250 - 1580		250 - 1580	
Ladefläche/Tragkraft kg	4/100	4/100	4/100	4/100
	TPK2183	TVK3152	TVK3161	TVK3162
€	238,-	459,-	499,-	542,-

Gesamthöhe 1730 mm

verzinkt	pulverbeschichtet
1000 x 600	1000 x 600
330 - 1630	330 - 1630
4/200	4/200
TVK3252	TVK3262
502,-	597,-

Zusatzladefläche	TVK0133	TVK0134	TVK0153	TVK0154	TVK0174	TVK0194
Tragkraft kg	100	100	100	100		
€	24,60	28,90	41,20	51,60	31,60	56,10

Zubehör
Individuell zusammenstellen

Tragkraft 250 kg — Andere Rollen-Ausführungen



Aufpreis je Wagen

4 Lenkrollen, 2 mit Radfeststellern TVK0303 **€ 14,20**

Tragkraft 500 kg — Andere Rollen-Ausführungen



Luftbereifung ab Rahmenbreite 700 mm
Aufpreis je Wagen
Rad Ø 220 x 70 mm, Höhenmaße + 15 mm
Tragkraft max. 300 kg je Wagen
2 Lenkrollen mit Radfesteller, 2 Bockrollen TVK0418 **€ 191,-**
4 Lenkrollen, 2 mit Radfeststeller TVK0419 **€ 201,-**

Tragkraft 500 kg — Andere Rollen-Ausführungen



Rollen-Ausführungen, Vollgummi-Rollen
Aufpreis je Wagen

4 Lenkrollen, 2 mit Radfeststellern TVK0403 **€ 15,20**

Tragkraft 500 kg — Andere Rollen-Ausführungen

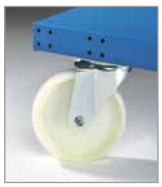

Polyamid für besonders leichten Lauf
Aufpreis je Wagen

2 Lenkrollen mit Radfeststeller, 2 Bockrollen TPK0618 **€ 38,10**
4 Lenkrollen, 2 mit Radfeststeller TPK0620 **€ 52,40**

10
Farben preisgleich

Bitte jede Bestell-Nr. mit Farb-Nr. ergänzen.

- KRIEG graugrün HF 0001
- resedagrün RAL 6011
- lichtgrau RAL 7035
- lichtblau RAL 5012
- rubinrot RAL 3003
- wasserblau RAL 5021
- anthrazit RAL 7016
- rotorange RAL 2001
- 48h brillantblau RAL 5007
- alusilber ähnlich RAL 9006



Schiebebügel zusätzlich
Gegen Mehrpreis, zweiter großer, handlicher Schiebebügel.

Für Rahmen Breite mm	500	600	700	800
	TVK0310	TVK0311	TVK0312	TVK0313
€	21,20	22,60	22,40	24,70



Abdeckplatte mit Abrollrand
Melamin lichtgrau, 22 mm, 5 mm Abrollrand. Tragkraft 40 kg. Anstatt Verbindungsprofil.

Für Ladefläche Länge mm	1000				1250				1500		
Rahmen-Breite mm	500	600	700	800	500	600	700	800	600	700	800
	TVK0315	TVK0316	TVK0411	TVK0412	TVK0413	TVK0317	TVK0318	TVK0414	TVK0415	TVK0416	TVK0417
€	69,-	75,10	99,-	106,-	79,-	85,20	95,90	110,-	127,-	136,-	145,-

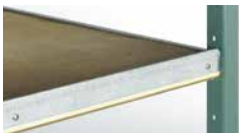

Bordleiste als Abrollrand
Aus 1,5 mm starkem, verzinktem Feinblech. Höhe 10 mm. Zum Anschrauben an Holzwerkstoff-Böden längsseitig.

Für Einlegeboden Länge mm	500	1000	1250	1500
	TPK0583	TPK0586	TPK0588	TPK0589
€/Paar	15,80	17,80	19,50	21,-



Rückwand aus Drahtgitter
50 x 50 mm. Aus Stahldraht verzinkt, 3 mm Ø.

Für Gesamthöhe	950/1030		1250/1330		1650/1730	
Für Ladefläche Länge mm	1000	1250	1000	1250	1000	1250
	TVK0421	TVK0422	TVK0423	TVK0424	TPK0575	TPK0576
€	62,90	69,-	64,60	70,40	53,-	58,40



Stirnwände aus Drahtgitter
50 x 50 mm. Aus Stahldraht verzinkt, 3 mm Ø.

Für Gesamthöhe	950/1030				1250/1330				1650/1730			
					Für Ladefläche							
Länge mm	500	600	700	800	500	600	700	800	500	600	700	800
	TVK0431	TVK0432	TVK0433	TVK0434	TVK0435	TVK0436	TVK0437	TVK0438	TVK0338	TVK0339	TPK0578	TVK0341
€	36,90	42,80	48,90	57,-	38,90	44,50	50,20	58,40	36,90	39,70	45,90	60,20

10
Farben preisgleich

Bitte jede Bestell-Nr. mit Farb-Nr. ergänzen.

- KRIEG graugrün HF 0001
- resedagrün RAL 6011
- lichtgrau RAL 7035
- lichtblau RAL 5012
- rubinrot RAL 3003
- wasserblau RAL 5021
- anthrazit RAL 7016
- rotorange RAL 2001
- brillantblau RAL 5007
- alusilber ähnlich RAL 9006





Etagenwagen Varimobil Grundrahmen

Verstellen Sie ihren Boden nach Belieben schnell, flexibel und sicher.
Für Ihre Auswahl stehen bereit:

- **11 bzw. 9 Grundrahmen** aus Profilstahl
- **3 Rahmenhöhen**
- **10 Farben ohne Mehrpreis**
- **Tragkraftklasse 250 kg und 500 kg**
- **8 Einlegeböden** im Raster von 50 mm **höhenverstellbar**, einfache Steckmontage
- Grundrahmen **pulverbeschichtet**, dadurch äußerst robust und widerstandsfähig
- **Radausstattungen:**
  2 Lenk-, 2 Bockrollen 125 mm Ø Tragkraft 250 kg
  TPE-Rollen (Thermoplastische Elastomere)
  2 Lenk-, 2 Bockrollen 200 mm Ø Tragkraft 500 kg
  Vollgummi

Zu Ihrer Sicherheit gemäß EN 1757-3 Lenkrollen mit Feststeller



EPA **leitfähige Ausführung**
auf Seite 449.

Andere Radausstattungen und Zubehör Seite 787.

Bereifung entspricht der EU-Verordnung 1272/2013 zum Schutz vor gesundheitsgefährdenden Stoffen.



Einlegeböden in Holzwerkstoff oder Stahlblech zur Wahl

Holzverbund-Boden 80–200 kg



Holzverbund

- Oberflächenschonend für kratzempfindliche Güter
- Glatte korrosionsbeständige, geräuscharme, pflegeleichte Oberfläche Echtholzkonstruktion, beidseitig mit harten Holzfaserplatten
- An Schmalseiten feuerverzinkte C-Stahlprofile

Stahlblech verzinkt glatt oder pulverbeschichtet 100/200 kg



Einlegeböden – Stahlblech verzinkt oder pulverbeschichtet

- Pulverbeschichtet in 10 Farben preisgleich
- Unempfindlich – für grobe Güter
- Längsseitig mit U-förmiger Sicherheitsabkantung, 40 mm hoch
- Glatte Oberfläche

Stahlblech Muldenboden 150 kg



Muldenboden – Stahlblech verzinkt

- Sicherheitsaufkantung 45 mm
- Drehbar als Muldenboden. Es entsteht ein Abrollrand mit 45/20 mm

Stahlblech Schüttgutboden 100 kg

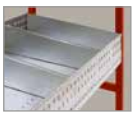

Schüttgutrahmen – Boden verzinkt

- Mit 4-seitigem Rahmen Höhe 140/100 mm
- Mit 3 Schüttgut-Unterteilern im Raster von 50 mm einsetzbar

Etagenwagen Varimobil 250 und 500 kg

Jederzeit auf Ihre Wünsche eingestellt

48h Versand

VARIMOBIL Grundrahmen Tragkraft 250 kg

Gesamthöhe 950 mm											
Ladefläche LxB mm	**1000x500**	**1000x600**	**1000x700**	**1000x800**	**1250x500**	**1250x600**	**1250x700**	**1250x800**	**1500x600**	**1500x700**	**1500x800**
Etagenhöhe mm	**250-870**	**250-870**	**250-870**	**250-870**	**250-870**	**250-870**	**250-870**	**250-870**	**250-870**	**250-870**	**250-870**
	TVK3311	TVK3312	TVK3313	TVK3314	TVK3315	TVK3316	TVK3317	TVK3318	TVK3319	TVK3320	TVK3321
€	**306,-**	**313,-**	**332,-**	**336,-**	**313,-**	**316,-**	**336,-**	**339,-**	**324,-**	**343,-**	**345,-**
Gesamthöhe 1250 mm											
Ladefläche LxB mm	**1000x500**	**1000x600**	**1000x700**	**1000x800**	**1250x500**	**1250x600**	**1250x700**	**1250x800**	**1500x600**	**1500x700**	**1500x800**
Etagenhöhe mm	**250-1170**	**250-1170**	**250-1170**	**250-1170**	**250-1170**	**250-1170**	**250-1170**	**250-1170**	**250-1170**	**250-1170**	**250-1170**
	TVK3331	TVK3332	TVK3333	TVK3334	TVK3335	**TVK3336**	TVK3337	TVK3338	TVK3339	TVK3340	TVK3341
€	**319,-**	**325,-**	**361,-**	**365,-**	**324,-**	**326,-**	**365,-**	**373,-**	**335,-**	**374,-**	**382,-**
Gesamthöhe 1650 mm											
Ladefläche LxB mm	**1000x500**	**1000x600**	**1000x700**	**1000x800**	**1250x500**	**1250x600**	**1250x700**	**1250x800**	**1500x600**	**1500x700**	**1500x800**
Etagenhöhe mm	**250-1570**	**250-1570**	**250-1570**	**250-1570**	**250-1570**	**250-1570**	**250-1570**	**250-1570**	**250-1570**	**250-1570**	**250-1570**
	TVK3351	**TVK3352**	TVK3353	TVK3354	TVK3355	TVK3356	TVK3357	TVK3358	TVK3359	TVK3360	TVK3361
€	**336,-**	**344,-**	**389,-**	**392,-**	**340,-**	**362,-**	**392,-**	**397,-**	**352,-**	**400,-**	**406,-**

Tragkraft 500 kg

Gesamthöhe 1030 mm											
Ladefläche LxB mm	–	**1000x600**	**1000x700**	**1000x800**	–	**1250x600**	**1250x700**	**1250x800**	**1500x600**	**1500x700**	**1500x800**
Etagenhöhe mm	–	**330-930**	**330-930**	**330-930**	–	**330-930**	**330-930**	**330-930**	**330-930**	**330-930**	**330-930**
	–	TVK3412	TVK3413	TVK3414	–	TVK3416	TVK3417	TVK3418	TVK3419	TVK3420	TVK3421
€	–	**358,-**	**389,-**	**397,-**	–	**381,-**	**401,-**	**409,-**	**416,-**	**440,-**	**449,-**
Gesamthöhe 1330 mm											
Ladefläche LxB mm	–	**1000x600**	**1000x700**	**1000x800**	–	**1250x600**	**1250x700**	**1250x800**	**1500x600**	**1500x700**	**1500x800**
Etagenhöhe mm	–	**330-1230**	**330-1230**	**330-1230**	–	**330-1230**	**330-1230**	**330-1230**	**330-1230**	**330-1230**	**330-1230**
	–	TVK3432	TVK3433	TVK3434	–	TVK3436	TVK3437	TVK3438	TVK3439	TVK3440	TVK3441
€	–	**378,-**	**420,-**	**428,-**	–	**391,-**	**429,-**	**440,-**	**427,-**	**477,-**	**483,-**
Gesamthöhe 1730 mm											
Ladefläche LxB mm	–	**1000x600**	**1000x700**	**1000x800**	–	**1250x600**	**1250x700**	**1250x800**	**1500x600**	**1500x700**	**1500x800**
Etagenhöhe mm	–	**330-1630**	**330-1630**	**330-1630**	–	**330-1630**	**330-1630**	**330-1630**	**330-1630**	**330-1630**	**330-1630**
	–	TVK3452	TVK3453	TVK3454	–	TVK3456	TVK3457	TVK3458	TVK3459	TVK3460	TVK3461
€	–	**397,-**	**445,-**	**457,-**	–	**412,-**	**459,-**	**469,-**	**430,-**	**426,-**	**452,-**

Einlegeböden aus Holzwerkstoff im Raster von 50 mm höhenverstellbar



Tragkraft kg	**100**	**100**	**100**	**110**	–	–	–	–	–	–	–
	TVK0113	TVK0114	TVK0115	TVK0116	–	–	–	–	–	–	–
€	**24,-**	**27,-**	**30,80**	**34,30**	–	–	–	–	–	–	–

Holzverbund 22 mm hoch



Tragkraft kg	**200**	**200**	**200**	**200**	**120**	**140**	**170**	**200**	**120**	**130**	**140**
	TVK0123	TVK0124	TVK0125	TVK0126	TVK0323	TVK0324	TVK0325	TVK0326	TVK0394	TVK0395	TVK0396
€	**27,30**	**30,-**	**34,30**	**35,60**	**30,-**	**33,10**	**36,70**	**40,20**	**42,60**	**49,40**	**51,10**

Holzverbund 29 mm hoch

Einlegeböden aus Stahlblech im Raster von 50 mm höhenverstellbar, Tragkraft 100 kg

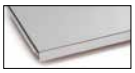

	500 mm	**600 mm**
	TVK0133	TVK0134
€	**24,60**	**28,90**

Stahlblech verzinkt 40 mm hoch



Tragkraft kg	**100**	**100**
	TVK0153	TVK0154
€	**41,20**	**51,60**

Stahlblech pulverbeschichtet 40 mm hoch



Tragkraft kg	**200**	**200**
	TVK0173	TVK0174
€	**29,-**	**31,60**

Stahlblech verzinkt 40 mm hoch



Tragkraft kg	**200**	**200**
	TVK0193	TVK0194
€	**46,60**	**56,10**

Stahlblech pulverbeschichtet 40 mm hoch



Tragkraft kg	**100**	**100**
	TVK0213	TVK0214
€	**31,-**	**39,70**

Stahlblech aufgekantet verzinkt 45/20 mm hoch



Tragkraft kg	**100**	**100**
	TVK0233	TVK0234
€	**93,20**	**98,60**

Schüttgutrahmen verzinkt 140/100 mm hoch, mit Unterteiler



Die Konstruktion und passgenaue Fertigung der VARIMOBIL-Rahmen gewährleisten eine hohe Tragfähigkeit und einen guten Lauf.

Eurokastenwagen
Mit verstellbaren Zwischenböden

10 Jahre Garantie

Euro-Kastenwagen VARIMOBIL
Vetrauen Sie auf europäische Norm und deutsche Qualität

Bei diesem Wagentyp können Sie die unterschiedlichsten Höhen von Euro-Kästen einsetzen, dank dem Höhenverstellungsraster von 50 mm. Böden können waagrecht oder im Winkel von 0° und 20° eingelegt werden.

- **10 Farben ohne Mehrpreis**
- 3 Grundgrößen
- **2 Höhen**
- **Tragkraftklasse 250 kg**
- Einfache **Steck- Schraubmontage**
- Anlieferung erfolgt unmontiert
- Grundrahmen **pulverbeschichtet**
- Serienmäßig mit großem **handlichem Schiebebügel**
- Einlegeböden **Holzverbund**
- **Traglast pro Boden 80 kg** bei gleichmäßig verteilter Last
- 2 Lenk-, 2 Bockrollen, Rad Ø 125 mm TPE-Rollen (Thermoplastische Elastomere)



Andere Rollen-Ausführungen

Aufpreis je Wagen		
4 Lenkrollen mit 2 Radfeststellern	TVK0303	**€ 14,20**

Bereifung entspricht der EU-Verordnung 1272/2013 zum Schutz vor gesundheitsgefährdenden Stoffen



Einlegeböden im Raster von 50 mm höheneinstellbar und neigbar von 0–20°.





Tragkraft 250 kg		1	2	3	4	5
Modell						
Gesamthöhe mm		**950**	**950**	**950**	**1650**	**1650**
Ladefläche lichtes Maß L x B mm		**470 x 600**	**970 x 600**	**1220 x 600**	**970 x 600**	**1220 x 600**
Bodenhöhenverstellung mm		**250–870**	**250–870**	**250–870**	**250–1580**	**250–1580**
Ladeflächen/Tragkraft kg		**3/80**	**3/80**	**3/80**	**5/80**	**5/80**
		TVK3371	TPK5280	TVK3373	TVK3382	TVK3383
	€	**380,-**	**299,-**	**440,-**	**521,-**	**577,-**
Zusatzladefläche	Tragkraft kg	80	80	80	80	80
		TPK3391	TPK3392	TPK3393	TPK3392	TPK3393
	€	**38,-**	**42,60**	**49,80**	**42,60**	**49,80**

Lieferung der Eurokastenwagen ohne Eurokästen.
Passende Eurokästen ab Seite 681

Etagenwagen TransoMobil 400 - 500 kg

Mit stufenlos verstellbaren Zwischenböden – belastbar und flexibel







Made in Germany by KRIEG 10 Jahre Garantie

Etagenwagen TRANSOMOBIL

Garantierte Qualität von Praktikern, 1000fach bewährt

KRIEG bietet Etagenwagen in:

- **9 Größen**
- **10 Farben**
- **2 Tragkraftklassen** 400 und 500 kg
- Zwischenböden **stufenlos höhenverstellbar**, Traglast 120 kg

- **10 Farben ohne Mehrpreis.**
- Stabile, verwindungssteife und äußerst robuste **Ganzstahlkonstruktion**

- **Radausstattung:** 2 Lenk- 2 Bockrollen, Vollgummibereifung
- Höhe 40 mm, gegen Mehrpreis
- Aufbauprofile 40 x 40 mm
- Elektrisch **leitfähige Ausführungen** auf Anfrage

Bereifung entspricht der EU-Verordnung 1272/2013 zum Schutz vor gesundheitsgefährdenden Stoffen

Luftbereifung Seite 787

Tragkraft 400 kg

Rad Ø 160 x 40 mm	Ladefläche	mm	850x500	1000x500	1000x600	1000x700	1200x600	1200x700	1200x800	1500x600	1500x800
Gesamthöhe	Ladehöhe	mm	255-1255	255-1255	255-1255	255-1255	255-1255	255-1255	255-1255	255-1255	255-1255
1.255 mm/ 3 Böden			TPK4012	TTK4022	TTK4032	TTK4062	TTK4042	TTK4072	TTK4082	TTK4052	TTK4092
		€	284,-	466,-	476,-	549,-	557,-	587,-	602,-	645,-	693,-
Gesamthöhe	Ladehöhe	mm	–	–	255-1505	255-1505	255-1505	255-1505	255-1505	255-1505	255-1505
1.505 mm/ 4 Böden			–	–	TTK4132	TTK4162	TTK4142	TTK4172	TTK4182	TTK4152	TTK4192
		€	–	–	531,-	630,-	671,-	714,-	671,-	781,-	840,-
Gesamthöhe	Ladehöhe	mm	–	–	255-1755	255-1755	255-1755	255-1755	255-1755	255-1755	255-1755
1.755 mm/ 5 Böden			–	–	TTK4232	TTK4262	TTK4242	TTK4272	TTK4282	TTK4252	TTK4292
		€	–	–	620,-	732,-	784,-	842,-	802,-	922,-	986,-

Tragkraft 500 kg

Rad Ø 200 x 50 mm	Ladefläche	mm	850x500	1000x500	1000x600	1000x700	1200x600	1200x700	1200x800	1500x600	1500x800
Gesamthöhe	Ladehöhe	mm	–	–	295-1295	295-1295	295-1295	295-1295	295-1295	295-1295	295-1295
1.295 mm/ 3 Böden			–	–	TPK4033	TTK4063	TTK4043	TTK4073	TPK4083	TTK4053	TTK4093
		€	–	–	753,-	562,-	570,-	606,-	540,-	661,-	707,-
Gesamthöhe	Ladehöhe	mm	–	–	295-1545	295-1545	295-1545	295-1545	295-1545	295-1545	295-1545
1.545 mm/ 4 Böden			–	–	TPK4133	TTK4163	TTK4143	TTK4173	TPK4183	TTK4153	TTK4193
		€	–	–	413,-	646,-	685,-	733,-	567,-	797,-	852,-
Gesamthöhe	Ladehöhe	mm	–	–		295-1795	295-1795	295-1795	295-1795	295-1795	295-1795
1.795 mm/ 5 Böden			–	–	–	TTK4263	–	TTK4273	TTK4283	–	TTK4293
		€	–	–	–	747,-	–	857,-	821,-	–	1003,-
Fachboden extra			TTK3611	TTK3612	TTK3613	TTK3616	TTK3614	TTK3617	TTK3618	TTK3615	TTK3619
stufenlos höhenverstellbar		€	79,-	82,-	86,-	99,-	119,-	131,-	134,-	143,-	149,-

Etagenwagen
mit herausnehmbaren Böden und Kästen

Made in GERMANY | 10 Jahre Garantie

TOP PREIS
1 TP 4231
304,-

1



Etagenwagen

- **Baukasten-System, Steck-, Schraubprinzip**
- Stahlrohr und Profilstahl **pulverbeschichtet**
- Farbe RAL 5007 brillantblau
- Holzwerkstoffplatte, **Oberfläche Buchendekor**
- **Radausstattung:** 2 Lenk-, 2 Bockrollen, TPE-Bereifung mit Rillenkugellager
- **Tragkraft** pro Boden 90 kg oder Kasten 120 kg
- Herausnehmbar und im Raster von 100 mm **höhenverstellbar**
- Kastenaußenmaß LxBxH mm: 850x500x60 mm
- Kasteninnenmaß LxBxH mm: 815x455x45 mm
- Kastenaußenmaß LxBxH mm: 1000x600x60 mm
- Kasteninnenmaß LxBxH mm: 965x555x45 mm
- Kastenaußenmaß LxBxH mm: 1200x800x60 mm
- Kasteninnenmaß LxBxH mm: 1165x755x45 mm

Optional mit innovativer TOTALSTOP-Funktion erhältlich. Siehe Seite 795
– auch für weitere Rollenausführungen!

TPE-Bereifung entspricht der EU-Verordnung 1272/2013 zum Schutze vor gesundheitsgefährdenden Stoffen

fetra

Fachboden extra für Ladefläche		
850 x 500 mm	TB 4254	**€ 42,-**
1000 x 600 mm	TB 4255	**€ 52,-**
1200 x 800 mm	TB 4256	**€ 75,-**
Kasten extra für Ladefläche		
850 x 500 mm	TB 4257	**€ 70,-**
1000 x 600 mm	TB 4258	**€ 75,-**
1200 x 800 mm	TB 4259	**€ 100,-**

2



3



4



Zu Ihrer Sicherheit gemäß EN 1757-3 Lenkrollen mit Feststeller

	1		2		3		4	
Tragkraft kg	500		500		600		600	
Ladefläche LxB mm	850x500		850x500		1000x600	1200x800	1000x600	1200x800
Etagenhöhen mm	228/628/1028		228/628/1028/1428		269/669/1069		269/669/1069	
Ausführung	3 Böden	3 Kästen	4 Böden	4 Kästen	3 Böden		3 Kästen	
Gesamthöhe mm	1111		1511		1111		1111	
Radausstattung Ø mm	160		160		200		200	
	TP 4231	TB 4232	TB 4233	TB 4234	TB 4235	TB 4236	TB 4237	TB 4238
€	**304,-**	**522,-**	**394,-**	**613,-**	**379,-**	**486,-**	**578,-**	**706,-**

5



6



7



8



	5		6		7		8	
Tragkraft kg	600		600		600		600	
Ladefläche LxB mm	1000x600	1200x800	1000x600	1200x800	1000x600	1200x800	1000x600	1200x800
Etagenhöhen mm	269/669/1069/1469		269/669/1069/1469		269/669/1069/1469		269/669/1069/1469	
Ausführung	4 Böden		4 Kästen		4 Böden		4 Kästen	
Gesamthöhe mm	1552		1552		1800		1800	
Radausstattung Ø mm	200		200		200		200	
	TB 4239	TB 4240	TB 4241	TB 4242	TB 4243	TB 4244	TB 4245	TB 4246
€	**450,-**	**562,-**	**672,-**	**826,-**	**426,-**	**565,-**	**676,-**	**831,-**

Etagenwagen/Paketwagen

praktisch und vielseitig einsetzbar

Etagenwagen/ Paketwagen

- **Baukasten-System, Steck-/ Schraubprinzip**
- Stahlrohr und Profilstahl **pulverbeschichtet**
- Farbe RAL 5007 brillantblau
- Holzwerkstoffplatte, **Oberfläche Buchendekor**
- **Radausstattung:** 2 Lenk-, 2 Bockrollen, TPE-Bereifung mit Rillenkugellager, 200 x 40 mm Ø
- Zerlegte Ausführung, einfache Montage
- **Tragkraft** pro Einlegeboden 90 kg
- Optional mit Dach für ganzseitigen Zugriffschutz

Fachboden extra für Ladefläche	
1000 x 700 mm	TB 4260 **€ 60,-**
1200 x 800 mm	TB 4256 **€ 75,-**

Optional mit innovativer TOTALSTOP-Funktion erhältlich. Siehe Seite 795 – auch für weitere Rollenausführungen!

TPE Bereifung gemäß EU Verordnung 1273/2013

Zu Ihrer Sicherheit gemäß EN 1757-3 Lenkrollen mit Feststeller

10



12



9



11



fetra

Modell		9		10		11		12	
Tragkraft kg		600	600	600	600	600	600	600	600
Ladefläche	LxB mm	1000x700	1200x800	1000x700	1200x800	1000x700	1200x800	1000x700	1200x800
Etagenhöhen	mm	269		269		269		269	
Ausführung		1 Boden/3 Wände		1 Boden/3 Wände		1 Boden/4 Wände 2 Flügeltüren		1 Boden/4 Wände 2 Flügeltüren	
Gesamthöhe	mm	1552		1800		1552		1800	
		TP 1906	TB 4281	TB 4282	TB 4283	TB 4284	TB 4285	TB 4286	TP 5281
	€	343,-	444,-	429,-	472,-	541,-	592,-	607,-	566,-
Ausführung mit Dach	€	-	-	-	-	TB 4294 588,-	TB 4295 649,-	TB 4296 649,-	TB 4297 715,-

13



14



15



16



Modell		13		14		15		16	
Tragkraft kg		600	600	600	600	600	600	600	600
Ladefläche	LxB mm	1000x700	1200x800	1000x700	1200x800	1000x700	1200x800	1000x700	1200x800
Etagenhöhen	mm	269		269/669/1069/1469		269/669/1069/1469		269/569/869/1169/1469	
Ausführung		1 Boden/3 Wände		4 Böden/2 Wände		4 Böden/3 Wände		5 Böden/3 Wände	
Gesamthöhe	mm	1800		1800		1800		1800	
		TP 2250	TB 2251	TB 2246	TB 2247	TB 4292	TB 4293	TB 4153	TB 4154
	€	430,-	540,-	615,-	691,-	752,-	832,-	794,-	894,-

Schrankwagen

Wertvolles und empfindliches Warengut sicher verwahren

Made in GERMANY | 10 Jahre Garantie

1



TOP PREIS

1 | TP 2266

838,-

Schrankwagen Traglast 750 kg

- **Winkelstahl-Konstruktion mit Rohrschiebegriff,** komplett verschweißt
- Wände, Dach und Türen mit Drahtgitter 40 x 40 x 4 mm oder Alu-Blech
- **Serienmäßig mit 20% mehr Draht als bei der marktüblichen Maschenweite von 50 x 50 x 4 mm. Dadurch merkliche Stabilitätsverbesserung und höhere Zugriffssicherheit**
- **Pulverbeschichtet** brillantblau RAL 5007
- Ladeflächen aus Holzwerkstoffplatten, **Oberfläche Buchendekor**
- Tragkraft pro Einlegeboden 90 kg
- **Radausstattung:** 2 Lenk- und Bockrollen mit Rillenkugellager **TPE-Bereifung. Serienmäßig mit TOTALSTOP-Zentralbremssystem**

TPE-Bereifung entspricht der EU-Verordnung 1272/2013 zum Schutze vor gesundheitsgefährdenden Stoffen.

Weitere Bereifungsvorteile:
Sehr geringer Anfahr-, Roll- und Schwenkwiderstand. Geräuscharm, spurlos und schmutzunempfindlich. Wartungsfreies Rillenkugellager, inkl. Fadenschutz.

- **Bodenträger variabel einsetzbar** Raster 100 mm, lichter Etagenabstand 280 mm.



fetra

2



3 4



Modell	1		2		3		4	
Tragkraft kg	750	750	750	750	750	750	750	750
Ladefläche LxB mm	1000 x 680	1200 x 780	1000 x 680	1200 x 780	1000 x 680	1200 x 780	1000 x 680	1200 x 780
Etagenhöhe mm	292/582/882/1182/1482		292/582/882/1182/1482		292/582/882/1182/1482		292/582/882/1182/1482	
Ausführung	Gitterwände/Dach		Gitterwände/Dach Treibriegelverschluß Zylinderschloss, 5 Böden		verzinkte Blechwände/Dach, Treibriegelverschluss, Zylinderschloss, 5 Böden		Aluminiumwände/Dach, Treibriegelverschluss, Zylinderschloss, 5 Böden	
	5 Böden	5 Böden						
Gesamthöhe mm	1792		1792		1792		1792	
Radausstattung Ø mm	200		200		200		200	
	TP 2266	TB 4272	TB 4273	TB 4274	TB 4275	TB 4276	TB 4277	TB 4278
€	838,-	1101,-	1301,-	1620,-	1490,-	1730,-	1688,-	1862,-
Einlegeböden	TB 4163	TB 4164	TB 4163	TB 4164	TB 4163	TB 4164	TB 4163	TB 4164
€	70,-	94,-	70,-	94,-	70,-	94,-	70,-	94,-

Kastenwagen Tragkraft 600 kg

mit anklappbaren Längsseiten

Kastenwagen

- Stahlrohr und Profilstahl geschweißt, pulverbeschichtet brillantblau RAL 5007
- 2 Lenk- und 2 Bockrollen

- Als **Kastenwagen mit Drahtgitter** 50 x 50 x 4 mm oder als **Holzkastenwagen** mit Wänden aus Holzwerkstoffplatte, Oberfläche Buchendekor

Ausführung 5 + 7:
- Mit Stahlrohraufbau im Baukasten-System

Ausführung 6 + 8:
- In Winkelstahl-Konstruktion mit 2-fach klappbarem Deckel, Ringösen für Vorhängeschlösser
- 1 Längsseite zur Hälfte abklappbar
- **Radausstattung:** 2 Lenk- und Bockrollen mit Rillenkugellager

Zu Ihrer Sicherheit gemäß EN 1757-3 Lenkrollen mit Feststeller



5 TB 2256
541,-

6



7



8



Modell	5		6		7		8	
Tragkraft kg	600	600	600	600	600	600	600	600
Ladefläche LxB mm	1000x700	1200x800	1000x700	1200x800	1000x700	1200x800	1000x700	1200x800
Lade-/Nutzhöhe mm	269/700		269/806		269/700		269/806	
Ausführung	Drahtkastenwagen ohne Deckel		Drahtkastenwagen mit Deckel		Holzkastenwagen ohne Deckel		Holzkastenwagen mit Deckel	
Rollenausstattung Ø mm	200	200	200	200	200	200	200	200
	TB 2256	TB 2257	TB 2260	TB 2261	TB 2258	TB 2259	TB 2262	TB 2263
€	**541,-**	**584,-**	**743,-**	**796,-**	**532,-**	**626,-**	**781,-**	**861,-**

TOTALSTOP – das innovative Zentralbremssystem

Komfortabel, ergonomisch und sicher
Der Radfeststeller aus Gummi wirkt auf nahezu allen Reifenmaterialien.
Das Bremssystem lässt sich mit einem Fußtritt leicht feststellen oder lösen und ist jederzeit im Blickfeld des Bedieners.

Neben der Drehung der Räder wird zusätzlich die Schwenkbewegung beider Lenkrollen arretiert. Gefahrsituationen durch ein seitliches Ausschwenken des gebremsten Wagens werden somit vermieden.



Zentralbremssystem
Unabhängig von Ladefläche

Gleich mitbestellen, nicht nachrüstbar!

TB 2395 € 46,-

Rollenausführung

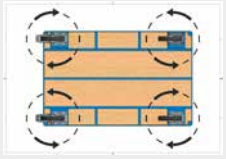

4 Lenkrollen, davon 2 mit Feststeller anstatt 2 Lenk-, 2 Bockrollen
Aufpreis je Wagen
für alle Radgrößen
TB 2350 / € 17,-



Radfeststeller

Rad-Ø		€
Ø 125 mm	TB 2207	22,-
Ø 160 mm	TB 2208	25,-
Ø 200 mm	TB 2209	27,-



Räder aus Polyamid

	€
TB 2210	28,-
TB 2211	48,-
TB 2212	49,-



Räder mit Luftbereifung ab Wagenbreite 600 mm möglich

	€
TB 2213	212,-
TB 2214	143,-
TB 2215	140,-

Kastenwagen Tragkraft 600 kg

mit und ohne Deckel und mit abklappbarer Längsseite

Made in GERMANY | 10 Jahre Garantie

1



Blech-Kastenwagen

in 2 Ausführungen

Modell 1 - 4
Winkelstahl-Konstruktion
Wände aus **gesicktem Stahlblech** eingeschweißt, pulverbeschichtet, Boden aus Stahlblech pulverbeschichtet brillantblau RAL 5007.

Modell 5 - 8
Winkelstahl-Konstruktion
Wände aus **verzinktem Stahlblech** eingeklebt, Boden aus Stahlblech pulverbeschichtet brillantblau RAL 5007 oder verzinkt.

Serienmäßig mit Gasdruckfedern zum einfachen Öffnen und Schließen des Deckels. Im geöffneten Zustand wird der Deckel durch die Gasdruckfedern gehalten, dadurch Vermeidung der Quetschgefahr. Ösen für Vorhängeschloss.

1 Seitenwand zur Hälfte abklappbar

Deckel
Einteiliger Deckel pulverbeschichtet in brillantblau RAL 5007 oder verzinkt.

Radausstattung
2 Lenkrollen mit Feststeller, 2 Bockrollen, TPE-Bereifung mit Rillenkugellager.

3



5



7



TPE-Bereifung entspricht der EU-Verordnung 1272/2013 zum Schutze vor gesundheitsgefährdenden Stoffen.

Weitere Bereifungsvorteile:
Sehr geringer Anfahr-, Roll- und Schwenkwiderstand. Geräuscharm, spurlos und schmutzunempfindlich. Wartungsfreies Rillenkugellager, inkl. Fadenschutz.

Optional mit innovativer TOTALSTOP-Funktion erhältlich. Siehe Seite 795 – auch für weitere Rollenausführungen!

Modell	1	2	3	4	5	6	7	8
Wandausführung	pulverbeschichtet brillantblau RAL 5007				verzinkt eingeklebt			
Tragkraft kg	600	600	600	600	600	600	600	600
Außenmaß LxBxH mm	1130x725	1330x825	1150x730	1350x830	1130x725	1330x825	1150x730	1350x830
Gesamthöhe mm	1069	1069	1113	1113	1069	1069	1113	1113
Ladefläche LxB mm	1000x700	1200x800	1000x700	1200x800	1000x700	1200x800	1000x700	1200x800
Lade-/Nutzhöhe mm	269/816	269/816	269/816	269/816	269/816	269/816	269/816	269/816
	ohne Deckel	ohne Deckel	mit Deckel	mit Deckel	ohne Deckel	ohne Deckel	mit Deckel	mit Deckel
	TB 2535	TB 2536	TB 2537	TB 2538	TB 2539	TB 2540	TB 2541	TB 2542
€	688,-	765,-	822,-	866,-	668,-	699,-	828,-	887,-

Kastenwagen aus Aluminium

die multifunktionellen Helfer

3 Jahre Garantie

Kastenwagen aus Aluminium

- **Robuster Leichtmetallwagen** für vielfältigen Einsatz
- Stabiles, großdimensioniertes Rand- und Bodenprofil
- **Hochfester Formverschluss,** dadurch dauerhaft mit dem Blech verbunden
- **Stirn- und Seitenwandverstärkung** durch umlaufende Sicken und Ecksicken
- **Radausstattung:** 2 Lenk-, 2 Bockrollen, Vollgummi spurlos, Ø 125 x 40 mm, leicht laufend
- Mit **Fadenschutzscheiben**

Zubehör 2 – 5 :
- **Anscharnierter Deckel** mit Polyester-Gurtbänder und 2 Klappverschlüssen

Modell 4 **und** 5
- **Längsseite zur Hälfte abklappbar** für bequemeres Be- und Entladen
- Klappe mit Bolzenhalterung und beweglichen Halterscharnieren

2-3



1



4-5



Modell	1	2	3	4	5
Tragkraft kg	150	250	250	250	250
Inhalt ca. Liter	230	415	655	350	1050
Außenmaß LxBxH mm	740x600x760	1050x690x855	1300x750x955	950x550x980	1300x750x1400
Innenmaß LxBxH mm	700x560x590	1000x640x650	1250x700x750	900x500x780	1250x700x1200
Ausführung	nicht eloxiert ohne Bodenablauflöcher	nicht eloxiert	nicht eloxiert	nicht eloxiert	nicht eloxiert
	TB 4701	TB 4703	TB 4704	TB 4705	TP 4706
€	411,-	623,-	860,-	840,-	1174,-
Deckel anscharniert mit 2 Klappverschlüssen					
	–	TB 4713	TB 4714	TB 4715	TB 4716
€	–	246,-	302,-	261,-	302,-

Platten-/Werkstückwagen

fetra

Made in GERMANY | 10 Jahre Garantie

1



2



Optional mit innovativer TOTALSTOP-Funktion erhältlich. Siehe Seite 795 – auch für weitere Rollenausführungen!

Plattenwagen/Plattenständer ohne Bügel

- **Geschweißte Stahlrohr**- und **Profilkonstruktion**
- **Pulverbeschichtet** RAL 5007 brillantblau
- Ladefläche aus **wasserfestem Sperrholz** mit **rutschsicherer Siebdruckplatte**
- **Radausstattung:**
  750 kg 2 Lenk-, 2 Bockrollen TPE-Bereifung mit Rillenkugellager, Ø 200 x 40 mm Lenkrollen mit Radfeststellern.
  1200 kg 2 Lenk-, 2 Bockrollen blaugraue Elastic-Bereifung Ø 200 x 50 mm, Lenkrollen mit Radfeststellern
- **7 Verstellmöglichkeiten** für Einsteckbügel im Abstand von 90 mm
- Plattenständer mit **Gummifüßen** und einer **sechsteiligen Anlaufrolle**

Tragkraft kg	**750**		**1200**	
Ladefläche L x B mm	**1200 x 800**	**1600 x 800**	**1200 x 800**	**1600 x 800**
1 **Plattenwagen ohne Bügel**				
Ladehöhe mm	**295**	**295**	**295**	**295**
	TB 2269 **€ 382,-**	TB 2271 **€ 488,-**	TB 2270 **€ 478,-**	TB 2272 **€ 591,-**
2 **Plattenständer ohne Bügel**				
Ladehöhe mm	–	–	**90**	**90**
	–	–	TB 2267 **€ 353,-**	TB 2268 **€ 472,-**
Aufsteckbügel	**1200 x 800**	**1600 x 800**	**1200 x 800**	**1600 x 800**
Höhe 300 mm	TB 2273 **€ 29,-**	TB 2274 **€ 30,-**	TB 2273 **€ 29,-**	TB 2274 **€ 30,-**
Höhe 600 mm	TB 2275 **€ 30,-**	TB 2276 **€ 32,-**	TB 2275 **€ 30,-**	TB 2276 **€ 32,-**
Höhe 900 mm	TB 2277 **€ 31,-**	TB 2278 **€ 34,-**	TB 2277 **€ 31,-**	TB 2278 **€ 34,-**



TPE-Bereifung entspricht der EU-Verordnung 1272/2013 zum Schutze vor gesundheitsgefährdenden Stoffen.

Werkstückwagen

- **Profilstahl-Konstruktion** mit eingeschweißtem Drahtgitter 75 x 75 mm
- **Pulverbeschichtet** brillantblau RAL 5007
- Boden durchgehend, **Holzwerkstoffplatte Buchendekor**
- Neigung der Gitter 11°
- **Radausstattung:** 2 Lenk-, 2 Bockrollen, TPE-Bereifung mit Rillenkugellager, Lenkrollen mit Feststeller

Modell 3	
Tragkraft kg	**600**
Ladefläche L x B mm	**1200 x 800**
Ladehöhe mm	**269**
Aufbauhöhe mm	**1250**
Gesamthöhe mm	**1536**
	TB 2291
€	577,-

Zubehör

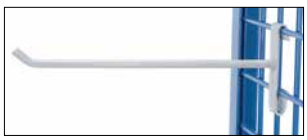

Dornträger
10 mm Ø Tragkraft 10 kg

Länge 200 mm	TB 4181	**€ 18,-**
Länge 300 mm	TB 2292	**€ 17,-**

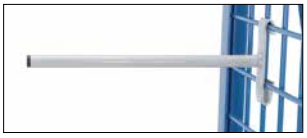

Rohrträger
Länge 300 mm, Tragkraft kg

Ø 16 mm	15 kg	TB 4182	**€ 19,-**
Ø 22 mm	25 kg	TB 4183	**€ 18,-**
Ø 27 mm	25 kg	TB 2293	**€ 20,-**



Wellenträger

Wellenabstand 55 mm	**Tragkraft 25 kg**
Länge 320 mm	TB 2295
€	**23,-**



Gabelträger

Lichte Weite 50 mm	**Tragkraft 25 kg**
Länge 300 mm	TB 2294
€	**23,-**



Materialkasten

LxBxH 250x150x80 mm	**Tragkraft 25 kg**
	TB 4185
€	**49,-**

Transportwagen Tragkraft 1200 kg

unsere Athleten bei den Transportwagen, hohe Tragkraft, leichter Lauf

fetra

Made in GERMANY

10 Jahre Garantie

Transportwagen

für schwere Lasten konstruiert

Baukasten-System.
Stahlrohr- und Profilstahl geschweißt, pulverbeschichtet brillantblau RAL 5007.
Plattform mit rutschsicherer Siebdruckplatte aus wasserfestem Sperrholz.

Radausstattung
2 Lenk-, 2 Bockrollen, 2 Lenkrollen mit TOTALSTOP.
Blaugraue Elastic-Bereifung 200 x 50 mm,
Naben mit Kugellager, dadurch leichter Lauf.

Stirnwand aus wasserfester Siebdruckplatte
Stirnwandhöhe: 500 mm

Optional mit innovativer TOTALSTOP-Funktion erhältlich. Siehe Seite 795 – auch für weitere Rollenausführungen!



5



4



6



7

Modell		4			5			6		7	
Tragkraft kg		1200	1200	1200	1200	1200	1200	1200	1200	1200	1200
Ladefläche	LxB mm	1200x800	1600x800	2000x800	1200x800	1600x800	2000x800	1000 x 700	1200 x 800	1000 x 700	1200 x 800
Etagenhöhen	mm	283	283	283	283	283	283	283/688/1088/1488		283/688/1088/1488	
Rad	Ø mm	200	200	200	200	200	200	200	200	200	200
Ausführung		1 Stirnwand ohne Holz			1 Stirnwand mit Holz			Etagenwagen, Höhe 1583 mm		Etagenwagen, Höhe 1817 mm	
		TB 4401	TB 4402	TB 4403	TB 4404	TB 4405	TB 4406	TB 4422	TB 4423	TB 4449	TB 4450
	€	452,-	530,-	678,-	484,-	566,-	710,-	791,-	904,-	795,-	912,-



8



9



10

fetra

Modell	8				9			10		
Tragkraft kg	1200	1200	1200	1200	1200	1200	1200	1200	1200	1200
Ladefläche LxBmm	1000x700	1200x800	1600x800	2000x800	1200x800	1600x800	2000x800	1200x800	1600x800	2000x800
Ladehöhe mm	283	283	283	283	283/925	283/925	283/925	283/604/925	283/604/925	283/604/925
Rad Ø mm	200	200	200	200	200	200	200	200	200	200
Ausführung	Rungenwagen für Langgutmaterial				Tischwagen			Tischwagen		
	TB 4467	TB 4468	TB 4469	TB 4470	TB 4416	TB 4417	TB 4418	TB 4419	TB 4420	TB 4421
€	398,-	437,-	518,-	665,-	676,-	849,-	1024,-	939,-	1183,-	1572,-

Rollbehälter, Gitterbehälter und Werttransporter

Warentransport einfach und sicher

TOP PREIS
TP 0020
163,-

Robuste Roll- und Gitterbehälter

Kunststoffrollplatte mit Verstärkungseisen, Holz- oder Stahl-Rollplatte.





Polyethylen-Kunststoffauflage in 4 Farben
Enzianblau RAL 5010, lichtblau RAL 5012, feuerrot RAL 3000, kieselgrau RAL 7032
Stahl-Rollplatte, Stahlrahmen und **Stahlgitter** galvanisch verzinkt.
Tragkraft 500 kg, pro Boden 150 kg
2 Lenk- und 2 Bockrollen aus Polypropylen Ø 108 mm, außer Modell 2
Einfacher Aufbau durch Steckmontage.



4 Farben preisgleich

Bitte jede Bestell-Nr. mit Farb-Nr. ergänzen.

- enzianblau RAL 5010
- lichtblau RAL 5012
- feuerrot RAL 3000
- kieselgrau RAL 7032



1 **Rollbehälter mit Rückwand**

1 Rollbehälter

Effizienter Warentransport durch Höhenstapelung.
Wahlweise mit oder ohne Rückwand.

2 Rollregal mit 4 Lenkrollen, 2 mit Feststeller aus Polypropylen.

Zur Kleinteilekommissionierung und Arbeitsplatzbereitstellung für Materialzugriff.
2 einsteckbare Seitengitter, **mit 20° Neigung der Flacheisen** für einfachen Zugriff.
3 Zwischenböden mit 28 mm Aufkantung (6 max. möglich).

3 Rollbehälter, 4-seitig mit zweiteiliger Vorderwand

Für die allseitige Umschließung zur Nutzung der gesamten Höhe.
Mit zweiteiliger Vorderwand, **untere Hälfte schwenkbar, obere Hälfte klappbar** für einfachen Materialzugriff.

Ausführung	1				2	3
Maße HxBxT mm	1650x724x815		1850x724x815		1750x815x724	1650x724x815
Maße Stahl	wie oben jedoch B x T mm = 710 x 810 mm					
Nutzhöhe mm	1450	1450	1650	1650	1600	1450
Gitterrückwand	ohne	mit	ohne	mit	mit	mit
Kunststoff-Rollplatte						
	GW 1721	GW 1722	GW 1723	GW 1724	TP 0019	GW 1736
€	**161,-**	**204,-**	**187,-**	**230,-**	**297,-**	**290,-**
Holz-Rollplatte						
	TP 1725	GW 1726	TP 0020	TP 0021	TP 1734	GW 1737
€	**156,-**	**202,-**	**163,-**	**202,-**	**311,-**	**283,-**
Stahl-Rollplatte						
	TP 1729	GW 1730	GW 1731	GW 1732	TP 1735	GW 1738
€	**182,-**	**204,-**	**204,-**	**237,-**	**330,-**	**297,-**



2 **Rollregal inklusive 3 Zwischenböden**



3

4 Werttransporter mit Rollplatte – diebstahlsicher

Für den Schutz Ihrer wertvollen Ware bei Transport und Zwischenlagerung oder zur Müllentsorgung.
Ganzseitiges geschlossenes Stahlgitter 50 x 50 x 4 mm, abschließbar Rückwand verschraubt.

Maße HxBxT mm	1220x815x724	1550x815x724	1800x724x815
Maße Stahl	wie oben jedoch B x T mm = 710 x 810 mm		
Nutzhöhe mm	1050	1350	1585
Kunststoff-Rollplatte	GW 1744	GW 1745	GW 1746
€	**319,-**	**363,-**	**397,-**
Holz-Rollplatte	GW 1747	GW 1748	GW 1749
€	**330,-**	**376,-**	**436,-**
Stahl-Rollplatte	GW 1750	GW 1751	GW 1752
€	**342,-**	**373,-**	**411,-**



4 **Werttransporter**



4 **Werttransporter mit 3 extra Zwischenböden**

Zubehör für 1 bis 4

Preis gültig bei Abnahme mit Hauptartikel

	Tragkraft		€
Zwischenboden Kunststoff für Modell 1	150 kg	GW 1739	47,20
Zwischenboden Kunststoff für Modell 3	150 kg	GW 1753	48,70
Zwischenboden Stahlgitter für Modell 1, 3 und 4	150 kg	GW 1740	50,30
Zwischenboden Stahlgitter für Modell 2		GW 1741	59,80
Gummispanngurt für Modell 1		GW 1742	19,60
Kartentasche blau, zur Kennzeichnung Modell 1 und 3		GW 1743	18,-

Handpritschenwagen

Schwere Lasten leicht bewegen

Made in GERMANY | 10 Jahre Garantie

Handpritschenwagen

- **Baukasten-System**, aus **Profilstahl** geschweißt
- **Pulverbeschichtet** brillantblau RAL 5007
- 4 Eckhülsen
- **Drehschemel-Lenkung** mit Kugelkranz, Scherendeichsel mit **Fallsicherung**
- **Softgrip**-Handgriff zur Druckentlastung und Kälteisolierung
- **Automatische Feststellbremse,** auf Vorderräder wirkend
- Ladefläche belegt mit **rutschsicheren Siebddruckplatten** aus **wasserfestem Sperrholz**
- **Räder** wahlweise mit Vollgummi- oder Luftbereifung

1



2 **Handpritschenwagen mit Bordwänden.**
3 Seiten abklappbar, Stirnseite fest.
Stirnseitenhöhe 325 mm, Längsseitenhöhe 250 mm.
Füllungen aus wasserfestem Sperrholz.

3 **Handpritschenwagen mit Drahtgitterwänden.**
Drahtgitterwände 600 mm hoch, Stirnseiten fest,
Längsseiten abnehmbar. Maschenweite 40 x 40 x 4 mm.

3



2



Tragkraft	700		1000		1000		1250	
Ladefläche L x B mm	1200 x 800		1200 x 800		1600 x 900		2000 x 1000	
Ladehöhe mm	420		490		490		490	
Rad Ø mm	250 x 60	260 x 85	400 x 80	400 x 100	400 x 80	400 x 100	400 x 80	400 x 100
Bereifung	Vollgummi	Luft	Vollgummi	Luft	Vollgummi	Luft	Vollgummi	Luft
Modell 1 ohne Bordwände	TP 2299	TP 2300	TB 2303	TB 2304	TB 2307	TB 2308	TB 2311	TB 2312
€	707,-	722,-	993,-	901,-	1091,-	1030,-	1217,-	1141,-
Modell 2 mit Bordwänden	TP 2301	TP 2302	TP 2305	TB 2306	TP 2309	TP 2310	TP 2313	TP 2314
€	1107,-	1123,-	1244,-	1325,-	1377,-	1321,-	1551,-	1497,-
Modell 3 mit Drahtgitterwänden	TP 2470	TP 2471	TP 2472	TP 2473	TP 2474	TP 0826	TP 2476	TP 2477
€	1087,-	1100,-	1227,-	1171,-	1331,-	1276,-	1468,-	1413,-

Zubehör



Kupplung hinten

TB 2317 **€** 81,-



Fahr - und Feststellbremse

Inklusive

Palettenhubwagen und Scherengabelhubwagen

die Wirtschaftlichkeit und Zuverlässigkeit verbinden.

3 Jahre Garantie



1 Palettenhubwagen 2 und 2,5 Tonnen

"In solider Qualität„

- **Robuste Stahlschweißkonstruktion**
- **Bewährte Hydraulik mit Überdruckventil, schützt vor Überlastung**
- **Hubkolben hartverchromt**
- **Überlastventil**
- **Lackierung gelb/schwarz**
- **Mit Auflaufrollen aus Nylon Ø 50 mm , dadurch einfacheres Einfahren in Paletten von der Längsseite**
- **Gabelbreite 160 mm**
- **Hubbereich 85-195 mm**
- **Lenkeinschlag 210°**
- **Lenkrollen B x Ø 200 x 50 mm**
- **Tandemrollen B x Ø 82 x 68 mm**

TOP PREIS
1 TP 3127
427,-

Technische Daten					
Traglast kg	**2000**	**2000**	**2500**	**2500**	**2500**
Gabellänge mm	**1150**	**1800**	**800**	**1150**	**1150**
Gabeltragbreite mm	**550**	**540**	**540**	**540**	**540**
Lenkrollen	Vollgummi	Vollgummi	Polyurethan	Vollgummi	Polyurethan
Tandemrollen	Polyurethan	Polyurethan	Polyurethan	Polyurethan	Polyurethan
	TP 3127	TP 3128	TP 3124	TP 3140	TP 3141
€	427,-	785,-	519,-	463,-	463,-



B TB 3113
2295,-

2 Scherengabelhubwagen

„Der Rückenschoner"

Mit 3 Einsatz-Vorteilen

1. **Als Palettenhubwagen.**
2. **Für ergonomische Arbeitplatzbedienung = Paletten werden leicht auf eine rückenschonende Arbeitshöhe gebracht.**
3. **Für Reparatur- und Montagearbeiten (Werkbank).**

Robuste Stahlschweißkonstruktion.
Bewährte Hydraulik.
Hubkolben hartverchromt.
Einfach-Zylinder mit Überlastventil, dadurch wartungsfreundlicher.

Manuelle Ausführung
2 Hubgeschwindigkeiten:
1. Schnellhub bis 300 kg = 30 Hübe/800 mm
2. Normalhub = 90 Hübe/800 mm

Elektrische Ausführung
Hubmotor 0,8 kW, Batterie 12 V/60Ah, eingebautes Ladegerät.
Automatische Stützen für sicheren Stand bei angehobenen Gabeln.
Lackierung gelb/schwarz.
Verfahrbar bis Hubhöhe 450 mm



A TB 3103
927,-

Technische Daten:			
Ausführung		**A manuell**	**B elektrisch**
Traglast	kg	1.000	1.000
Hubbereich	mm	85-800	85- 800
Gabellänge	mm	1.150	1.170
Gabeltragbreite	mm	540	540
Gabelbreite	mm	163	163
Gesamtlänge	mm	1.480	1.750
Lastschwerpunkt	mm	600	600
Lenkeinschlag		180°	180°
Lenkräder Polyurethan	mm	180 x 50	180 x 50
Gabelrollen einfach Polyurethan	mm	75 x 50	75 x 50
		TB 3103	TB 3113
	€	927,-	2295,-

Inkl. Batterie und Ladegerät

Palettenhubwagen

Einsteigermodell für den Profibereich und eine „Weltneuheit"

3 Palettenhubwagen

„Industrieprofi zum günstigen Preis"

- Bewährt im Dauereinsatz, durch seine Robustheit und Zuverlässigkeit im Lager, Produktion und Industrie
- Äußerst verwindungssteif durch Roboterfertigung
- 205° Lenkeinschlag für leichtes manövrieren
- Einhebelbedienung
- Hochwertige Pulverbeschichtung für hohe Beständigkeit gegen Verschleiß Farbe gelb

Made in Europa

Technische Daten

Traglast	kg	2.500
Gabellänge	mm	1.150
Gabeltragbreite	mm	525
Hubbereich	mm	85-200
Lenkeinschlag		205°
Lenkrollen Polyurethan	mm	200 x 55

3 Jahre Garantie

48h Versand

CE

Gabelrollen/Nylon	A Einfach	B Tandem
Ausführung Rollen mm	82 x 82	82 x 60
	TP 3001	TP 3002
€	421,-	426,-

3

TOP PREIS
TP 3002
426,-



Geringer Geräuschpegel
dank Lenkrad aus Gummi



Drei Lastrollen
mit verzinkten Rollenträgern und Spannstiften für eine Vibrations-Reduzierung



4 TB 3109
970,-

Piek zertifiziert

3 Jahre Garantie

4 Gabelhubwagen

"Der Leise, reduziert den Geräuschpegel"

- Das richtige Gerät für Be- und Entladen von Gütern in Super- und Baumärkten oder auch in Wohngebieten dank der geringeren Geräuschstörung
- Leiser Hubwagen der die Geräusche auch bei unebenen Böden oder bei abgesenkten Gabeln ohne Last verringert
- Schalldruckpegel von 45 dB (nach EN12053:2008:)
- Kälteunempfindlicher Griff dank kunststoff-ummantelter Deichsel
- Ein Überdruckventil verhindert die Beschädigung der Hydraulik
- Kunststofflager in den beweglichen Teilen zur Geräusch-Reduzierung
- Hochwertige Pulverbeschichtung für hohe Beständigkeit gegen Verschleiß
- Farbe: grün
- **In zwei Gabellängen verfügbar**

Technische Daten		
Traglast	kg	2000
Lastschwerpunkt	mm	600
Gabeltragbreite	mm	525
Eigengewicht	kg	78
Hubbereich	mm	85-200
Lenkeinschlag	Grad	102,5°
Lenkrrad Gummi	Ø x mm	200 x 50
Ausführung Gabellänge 800 mm		TB 3109
	€	970,-
Ausführung Gabellänge 1150 mm		TB 3110
	€	975,-

Made in Europe



Palettenhubwagen

Profigeräte mit maximaler Vielseitigkeit für den manuellen Transport.

- **Hohe Qualität und Zuverlässigkeit, durch vollautomatisierte Fertigung**
- **Robust, stabil, verwindungssteif und langlebig**
- **Mit Überdruckventil gegen Überlastung**
- **Modell 2 bis 4 mit Paletten-einfahrrollen zum Schutz der Gabelrollen und leichteres Einfahren in die Palettenlängsseite**
- **Hochwertige Pulverbeschichtung, Farbe grün**
- **Rahmen und Gabeln aus hoch-wertigem Stahl gefertigt**
- **Deichsel mit ergonomischer Form**
- **Einfache Bedienung durch Einhebelbedienung**
- **Lenkeinschlag 205° dadurch sehr wendig**

Technische Daten

Traglast	kg	2.500
Gabellänge	mm	800-2.000
Gabeltragbreite	mm	525
Gabelbreite	mm	150
Hubereich	mm	85-200
Lenkeinschlag		205°
Lenkrollen	mm	200 x 55
Gabelrollen einfach	mm	82 x 82
Gabelrollen Tandem	mm	82 x 60

Modell 3
Mit Schnellhub bis ca. 250 kg.

Kompakthydraulik schaltet automatisch auf Normalhub um, wenn die 250 kg überschritten werden.

Hubgeschwindigkeit:
Schnellhub 5 Hübe
Normalhub 12 Hübe

Modell		1		2		3	
Traglast	**kg**	**2.500**		**2.500**		**2.500**	
Gabellänge	**mm**	**800**		**1.150**		**1.150**	
Gesamtlänge	**mm**	**1.200**		**1.550**		**1.550**	
Aufführung		**Normalhub**		**Normalhub**		**Schnellhub**	
Normalhub							
Gabelrollen		**Einfach**	**Tandem**	**Einfach**	**Tandem**	**Einfach**	**Tandem**
Lenkrollen Poly-Nylon		TB 3040	–	TB 3020	TB 3030	TB 3010	TB 3015
Gabelrollen Nylon	**€**	**445,-**	–	**470,-**	**487,-**	**545,-**	**558,-**
Lenkrollen Vollgummi		TB 3041	TB 3051	TB 3021	TB 3031	TB 3011	TB 3016
Gabelrollen Nylon	**€**	**508,-**	**528,-**	**500,-**	**504,-**	**559,-**	**575,-**
Lenkrollen Vollgummi		TB 3042	TB 3052	TB 3022	TP 3032	TB 3012	TB 3017
Gabelrollen Polyurethan	**€**	**544,-**	**547,-**	**508,-**	**451,-**	**580,-**	**588,-**
Lenkrollen Polyurethan		TB 3043	TB 3053	TB 3023	TB 3033	TB 3013	TB 3018
Gabelrollen Polyurethan	**€**	**584,-**	**574,-**	**536,-**	**550,-**	**614,-**	**620,-**
Mehrpreis					TB 3091		
Handbremse	**€**				**454,-**		



Tandemrollen mit Paletteneinfahrrollen

Palettenhubwagen
verzinkt und in Edelstahl

Scheren-Gabelhubwagen für Profis
mit automatischer einstellbarer Arbeitsebene über Sensoren für heben und senken.(optional)
Dies ist ein **"Muss"** bei ergonomischer Arbeitsplatzgestaltung. Teile sind immer in Arbeitshöhe und griffbereit. (TB 3111 und TB3104)

- Hohe Qualität und Zuverlässigkeit, durch automatisierte Fertigung
- Robust, stabil, verwindungssteif und langlebig
- Rahmen und Gabeln aus hochwertigem Stahl gefertigt
- Gabeln mit abgerundeten Spitzen gegen geringeren Verschleiß
- Automatische Stützen für sicheren Stand bei angehobener Gabel
- Deichsel mit ergonomischer Form
- Hochwertige Pulverbeschichtung Farbe grün
- Lenkeinschlag 180° bzw. 205° dadurch sehr wendig

In 2 Ausführungen lieferbar.
Einfaches und leichtes Heben bis 800 mm.
Einhebelbedienung, Senken-Neutral-Heben
2 Hubgeschwindigkeiten
1. Schnellhub ohne Last = 30 Hübe
2. Normalhub mit Last = 62 Hübe

Radausstattung:
Lenkräder Polyurethan
Gabelrollen Polyurethan
Elektrische Ausführung
Steuerungsknopf (Heben-Senken) am Deichselkopf für einfache und schnelle Funktionen.
Motor 12 V/1,6 kW
Batterie 12 V/60 Ah
Mit externem Ladegerät 11,5 A.
Radausstattung
Lenkräder Vollgummi
Gabelrollen Polyurethan

Verfahrbar bis Hubhöhe 400 mm

CE

Made in Europe



TB 3111
2420,-



Ausführung		manuell	elektrisch
Traglast	kg	1.000	1.000
Hubbereich	mm	85-800	85-800
Gabellänge	mm	1.150	1.150
Gabeltragbreite	mm	540	540
Gabelbreite	mm	160	160
Gesamtlänge	mm	1.526	1.690
Lastschwerpunkt	mm	600	600
Lenkeinschlag		205°	180°
Lenkräder	mm	200x45	200x50
Gabelrollen einfach	mm	80x50	80x50
		TB 3101	TB 3111
	€	**1337,-**	**2420,-**
Sensorengesteuertes Heben/Senken mit akustischem Signal	€	–	TB 3104 **3346,-**

Palettenhubwagen mit Digitalwaage

Die Einsteiger für einfache Kontrollwiegungen, alle Geräte könne auf Wägeeinheit Ib umgestellt werden



Palettenhubwagen mit Digitalwaage

„2 Einsteigermodelle"

Modell 1
Topmodell in Leistung und Preis.
Elektronik und Display
vor Nässe und Staub geschützt (IP 65)
Ladegabeln mit 4 Messzellen.
Einsatz: Wareneingang,
Kontrollfunktionen, Erstellen von Transportdokumenten. Palettengewichtüberprüfung vor Regaleinlagerung.
Farbe gelb/schwarz
Ausrüstung:
Inkl. Batterie 4x1,5 AA
AUTO-OFF Funktion = Batterieschonung.
Ladestandanzeige
Brutto-/Netto-Wiegung

Wägebereich max.	**kg**	**2000**
Anzeigeschritte		**1 kg**
Genauigkeit		**0,1%**
Messzellen		**4**
Wägungen	**ca.**	**1.800**
Temperaturbereich		**-10/+40°**
Modell		1
Traglast	kg	2.000
Gabellänge	mm	1.150
Gesamtlänge	mm	1.570
Gabeltragbreite	mm	560
Hubbereich	mm	80-200
Lastschwerpunkt	mm	600
Lenkeinschlag		210°
Gabelrollenausstattung		Tandem
Lenkräder Vollgummi	mm	200x50
Gabelrollen Polyurethan	mm	82x68
		TP 3126
	€	**1469,-**



2 Palettenhubwagen mit Digitalwaage

- Robuste und wenige Bauweise für den vielseitigen Einsatz
- **Auswertegerät IP65** = Geschützt gegen Staub und Spritzwasser
- **Lastgabel IP67.** Schutz der Wägezellen gegen Staub und Wasser
- **Einsatz:** In den Bereichen Industrie,Produktion, Lager, Warenein- und Warenausgang

Ausrüstung:
Inkl. Batterie 4x1,5 V AA
AUTO-OFF Funktion = Batterieschonung
Ladestandsanzeige im Display

Mit Tara-Funktion
Mit manuellem Vorabzug eines bekannten Behältergewichts, dies kann gespeichert werden.

Wiegefunktionen		**max. 2.000 kg**
Anzeigeschritte		**1 kg**
Genauigkeit		**0,1%**
Messzellen		**4**
Wägungen		**ca. 1.700**
Traglast	kg	2.000
Gabellänge	mm	1.150
Gesamtlänge	mm	1.560
Gabeltragbreite	mm	555
Hubbereich	mm	85-205
Lastschwerpunkt	mm	600
Lenkeinschlag		205°
Gabelrollen		Tandem
Lenkräder Vollgummi	mm	200x50
Gabelrollen Polyurethan	mm	85x70
		TB 3122
	€	**1839,-**

Palettenhubwagen mit Digitalwaage

mit dem intelligenten Wiegesystem für den "Profi-Einsatz", alle Geräte können auf Ib umgestellt werden

4 5 6 Palettenhubwaagen mit Digitalwaage

Für den täglichen Einsatz, wo Paletten gewogen und transportiert werden müssen, das ist der Bereich dieser Hubwagen nach dem Motto „Weg ist Geld".

- Spitzentechnik in robuster Qualität
- Einfachste Bedienung der einzelnen Bedienelemente
- Elektronik und Display sind gegen Nässe und Staub geschützt
- 6-stellige LCD-Anzeige 25 mm hoch
- 4 Wägezellen garantieren, durch eine hochwertige Elektronik ein präzises Wiegeergebnis, auch bei ungleichmäßig beladenen Paletten
- Thermodrucker mit vielfältiger Druckauswahl

Made in Europe





4





Technische Daten für Wiegebereich

Modell		4	5	6
Drucker		ohne	ohne	mit
Wiegefunktionen	max. kg	2.500	2.500	2.500
Anzeigeschritte	kg	0,5	0,5	0,5
Genauigkeit	%	0,05	0,05	0,05
Messzellen		4	4	4
Betriebsdauer	h	30	50	50
Inkl. Batterie und Ladegerät	V/Ah	6/1,1	6/4	6/4
Funktionen		Nullabgleich Brutto-, Netto-Tarawiegungen	Nullabgleich, Brutto-, Netto- und Tarawiegungen, Addition von verschiedenen Paletten oder Stückzahlzählungen, Sollwert-einstellungen.	

Technische Daten für Palettenhubwagen

Modell		4	5	6
Traglast	kg	2.500	2.500	2.500
Gabellänge	mm	1.185	1.185	1.185
Gesamtlänge	mm	1.596	1.600	1.600
Gabeltragbreite	mm	555	555	555
Gabelbreite	mm	180	180	180
Hubereich	mm	90-205	90-205	90-205
Lenkeinschlag		205°	205°	205°
Lenkrollen		Vollgummi	Vollgummi	Vollgummi
	mm	200x55	200x55	200x55
Gabelrollen Tandem		Polyurethan	Polyurethan	Polyurethan
		82x60	82x60	82x60
		TB 3121	TB 3131	TB 3141
	€	**1528,-**	**2695,-**	**3002,-**
Edelstahlausführung V2A Inox		–	TB 3132	TB 3142
	€	–	6365,-	6668,-
Geeichte Ausführung		–	TB 3133	TB 3143
Anzeigeschritte 1,0 kg	€	–	3308,-	3609,-

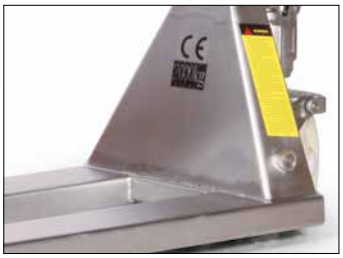

Edelstahlausführung
Für alle Einsätze in den Bereichen Chemie-, Pharma- und Lebensmittel-Industrie.

Palettenheber

für das Handling von schweren Lasten und die ergonomische Arbeitsplatzgestaltung



Palettenheber seitlich schwenkbar

„Solide Stahlkonstruktion."
Ein Gerät mit 3 Funktionen:
1. Verfahren wie ein Palettenhubwagen.
2. Stapeln bis zu einer Höhe von 920 mm.
3. Neigen links und rechts bis max. 20°.

Ideal für den Einsatz im Bereich ergonomische Arbeitsplatzgestaltung, Produktive Entnahme von Teilen durch schwenken und heben. Entnahme in Arbeitshöhe.

Traglast	**kg**	**800**
Gabellänge	mm	1.150
Gabeltragbreite	mm	540
Gabelbreite	mm	160
Hubereich	mm	88-920
Hub pro Pump	mm	30
Neigen links/rechts		20°
Lenkrollen Polyurethan	mm	150x40
Gabelrollen Polyurethan	mm	80x47
		TP 3405
		€ 1908,-





Handwindenstapler

Mit Sicherheits-Handwinde und Präzisionskette.

- **Robuste und zuverlässige Hubgeräte**
- **Einfache Bedienung, sichere Handhabung**
- **Hochwertige Radausstattung mit Kugellagern und Polyurethanbereifung für leichtes Verfahren**
- **Beide Lenkrollen mit Totalfeststellern**

Stabile, geschweißte Profilstahlkonstruktion
Masten aus C-Profilen.
Mit 2 Vorteilen:
1. Verstellbare Gabeln von 160-690 mm für individuellen Einsatz.
2. Handwinde bei engen Platzverhältnissen.

Rohrschiebebügel für leichtes verschieben.
Farbe gelb/schwarz

Modell		1	2
Traglast	kg	250	500
Hubbereich	mm	90-1560	90-1560
Bauhöhe	mm	2030	2030
Gabellänge	mm	800	1000
Gabeltragbreite	mm	160-690	160-690
Gabelbreite	mm	60	70
Lastschwerpunkt	mm	400	500
Hub/Kurbelumdrehung	mm	40	22
Lenkrollen Polyurethan	mm	150x40	150x40
Gabelrollen Nylon	mm	80x47	80x47
		TB 5023	TB 5024
	€	**1985,-**	**2230,-**

Materialheber

- Solide Stahlprofilkonstruktion
- Materialien oder Werkzeuge lassen sich leicht transportieren und auf optimale Arbeitshöhe bringen
- Hubfunktion durch selbsthemmende Sicherheitswinde
- Kraftübertragung über Präzisions-Rollenkette
- Beide Lenkräder mit Feststellern für optimale Standsicherheit
- Lastaufnahme wahlweise als Plattform, als Gabelaufnahme oder Lastdorn ausgeführt
- Mit Vollgummi- oder Polyamidrädern lieferbar, Pratzenrollen immer aus Polyamid
- Hochwertige Pulverbeschichtung, standardmäßig in blutorange RAL 2002 oder melonengelb RAL 1028

Plattform L x B 500 x 460 mm
Gabel L x B 450 x 300 mm
Lastdorn L x Ø 600 x 48 mm

Ausführung **Traglast**	**kg**	**Plattform** **150**	**250**	**Gabel** **150**	**Lastdorn** **150**
Hubbereich	mm	83-1205	83-1205	81-1222	100-1203
Gesamthöhe	mm	1540	1540	1540	1540
Gesamt- 542x920	B x T mm	542x790	542x790	542x803	
Kurbelumdrehung		100	100	100	100
Mit Vollgummi-Bereifung					
blutorange RAL 2002		TP 5025	TP 5040	TP 0845	TB 5042
melonengelb RAL 1028		TP 5054	TP 5055	TP 5056	TB 5057
	€	**763,-**	**1076,-**	**739,-**	**753,-**
Mit Polyamid-Rädern					
blutorange RAL 2002		TP 5043	TP 0846	TP 5045	TP 5046
melonengelb RAL 1028		TP 5058	TP 5059	TP 5060	TP 5061
	€	**794,-**	**1085,-**	**748,-**	**739,-**
Vierwegefahrwerk	TB 5070	**€ 65,-**			



Hubkarren

- Solide Stahlprofilkonstruktion
- Handverfahrbar wie eine Stapelkarre
- Hubfunktion durch selbsthemmende Sicherheitswinde
- Kraftübertragung über Präzisions-Rollenkette
- Kleine Pratzenrollen ermöglichen durch die geringe Bauhöhe das Unterfahren von Werkbänken, Tischen und Regalen in senkrechter Position
- Die auf beide Räder wirkende Feststellbremse mit Fußbedienung gewährleistet Standsicherheit
- Lastaufnahme wahlweise als Plattform, als Gabelaufnahme oder Lastdorn ausgeführt
- Mit Vollgummi- oder Luftbereifung lieferbar
- Hochwertige Pulverbeschichtung, standardmäßig in blutorange RAL 2002 oder melonengelb RAL 1028

Plattform L x B 500 x 460 mm
Gabel L x B 450 x 300 mm
Lastdorn L x Ø 600 x 48 mm

Ausführung **Traglast**	**kg**	**Plattform** **150**	**250**	**Gabel** **150**	**Lastdorn** **150**
Hubbereich	mm	80-1200	80-1200	80-1200	80-1200
Gesamthöhe	mm	1540	1540	1540	1540
Gesamt-	B x L mm	560x800	560x800	560x790	560x895
Kurbelumdrehung		100	100	100	100
Mit Vollgummi-Bereifung					
blutorange RAL 2002		TB 5026	TB 5047	TP 5048	TP 5049
melonengelb RAL 1028		TB 5062	TB 5063	TP 0847	TP 5065
	€	**991,-**	**1275,-**	**940,-**	**926,-**
Mit Luft-Bereifung					
blutorange RAL 2002		TP 5050	TB 5051	TP 5052	TP 5053
melonengelb RAL 1028		TP 5066	TB 5067	TP 5068	TP 5069
	€	**966,-**	**1287,-**	**948,-**	**940,-**



Hydraulik-Stapler

Einsatz im Palettenbetrieb oder mit Plattform als Montagearbeitsplatz

3 Jahre Garantie



1 | TB 4828

1590,-

Tragkraft

500–1000 kg





Ladeplattform zum aufschieben mit Sicherung am Gabelträger.
Hervorragend geeignet als Montage-Arbeitsplatz und zum Kommissionieren von nicht palettierter Ware.

Modell		1	2	3	4
Traglast	**kg**	**500**	**500**	**1.000**	**1.000**
Hubbereich	**mm**	**90-1.000**	**90-1.600**	**90-1.600**	**90-2.500**
Mastausführung		Einfach	Einfach	Einfach	Teleskop
Gabellänge	mm	1.150	1.150	1.150	1.150
Gabeltragbreite	mm	550	550	550	580
Gabelbreite	mm	170	170	170	170
Gesamtlänge	mm	1.705	1.705	1.705	1.705
Bauhöhe Mast ein-/ausgefahren	mm	1.490	2.080	2.080	1.838/2.925
Lastschwerpunkt	mm	600	600	600	600
Hub pro Pump	mm	25	25	25	25
Lenkrollen Polyurethan	mm	150x40	150x40	150x40	150x40
Gabelrollen Tandem Polyurethan	mm	82x60	82x60	82x60	82x60
		TB 4826	TB 4827	TB 4828	TB 4829
E	**€**	**1483,-**	**1537,-**	**1590,-**	**2171,-**
Mehrpreis Plattform 1150x555 mm		TB 4830			
	€	**153,-**			

Hydraulik-Stapler

Stabile, geschweißte Profil-Stahlkonstruktion mit 2 Handgriffen am Hubmasten für leichtes verfahren.
Hydraulisches Heben, feinfühliges absenken und fahren von Hand.
Hubschlitten mit 4 kugelgelagerten Führungsrollen.

Hubmast in 2 Ausführungen:
1. Einfach-Mast.
2. Teleskop-Mast große Hubhöhe, kleine Bauhöhe.

Manuelle Hydraulik mit 2 Funktionen:
1. Fußhydraulik für heben ohne Last.
2. Deichsel für heben mit Last.

Zylinder mit Überlastventil
Lenkrollen mit Feststeller
Farbe: Gelb/schwarz

Elektro-Paletthubwagen

Hohe Leistung und Stabilität

Elektro-Paletthubwagen – mit Fünf-Punkt-Auflage standsicher und kurvenfest.

- Bei Betätigung des Sicherheitsknopfes wird das Gerät in die entgegengesetzte Richtung geschaltet, d.h. dass das Gerät von der Person wegläuft
- **Modell 4 und 5 sind mit einem Betriebsstundenzähler ausgestattet**
- Diese Serie findet ihren Einsatz, wo ein kleiner Wendekreis notwendig ist oder Paletten über eine längere Strecke im Innenbereich transportiert werden müssen
- Gangbreite bei Palette 1200 x 800 mm = 1900 mm
- Integrierte Batterie und Ladegerät
- Ladegerät schaltet automatisch nach Ladung ab
- Elektronischer Geschwindigkeitsregler (Impulssteuerung), dadurch ist ein stufenloses sehr feinfühliges Fahren möglich
- Schleichfahrt-Funktion
- Magnetbremse wird bei Deichselstellung oben bzw. unten automatisch betätigt
- Hochwertige Pulverbeschichtung, Farbe: Signalgrün
- **Modell 4 und 5 mit verstärkter Batterie für längeren Einsatz.**



Andere Ausführungen und Spezifikationen sind auf Anfrage möglich, z. B. Gabellänge, Gabelbreite usw.



Tragkraft 1200 kg



Tragkraft 1400 kg

Modell		1	2	3	4	5
Traglast	**kg**	**1200**	**1400**	**1400**	**1400**	**1400**
Hubhöhe	**mm**	**200**	**200**	**200**	**200**	**200**
Lastschwerpunktabstand	mm	600	600	600	600	600
Gabellänge	mm	1150	1150	1150	1150	1150
Gerätelänge x Breite	mm	1510 x 520	1650 x 720	1650 x 720	1650 x 720	1650 x 720
gesenkte Gabelhöhe	mm	85	85	85	85	85
Wenderadius	mm	1268	1435	1435	1435	1435
Fahrmotor	kW	0.35	0.7	0.7	0.7	0.7
Hubmotor	kW	0.4	0.4	0.4	0.4	0.4
Fahrgeschwindigkeit ohne/mit Last	km/h	4,3/4,8	4,5/4,7	4,5/4,7	4,5/4,7	4,5/4,7
Steigfähigkeit ohne/mit Last	%	10/25	5/10	5/10	5/10	5/10
Einbauladegerät	V/A	24/13	24/13	24/13	24/20	24/20
Batterie	V/Ah	24/55	24/74	24/74	24/110	24/110
Gesamtgewicht	kg	145	203	207	246	246
Antriebsrad Gummi	mm	186 x 50	250 x 76	250 x 76	250 x 76	250 x 76
Stützräder Polyurethan	mm	75 x 32	100 x 40	100 x 40	100 x 40	100 x 40
Gabelrollen Polyurethan	mm	82 x82	82 x 80	82 x 80	82 x 80	82 x 80
		Einfach	Einfach	Tandem	Einfach	Tandem
inklusive Batterie und Ladegerät		TP 4805	TP 4801	TP 4802	TP 4803	TP 4804
€		**3683,-**	**4270,-**	**4565,-**	**5025,-**	**5430,-**



Multifunktionsgriff

- Großdimensionierte Kipphebel für Richtung und Geschwindigkeit
- Doppelhubsteuerung beidseitig am Deichselkopf
- Batterieladeanzeige Display
- Betriebsstundenzähler ab Modell 4–5
- Sicherheitsknopf und Signal am Deichselkopf

Materialständer

für sitzende wie auch für stehende Tätigkeit

Made in GERMANY | 10 Jahre Garantie

1



2 - 3



4



5 6

3 Jahre Garantie



7



fetra

Materialständer

- Höhenverstellbar und fahrbar
- **Profilstahl-Rohrkonstruktion**
- Stahlblechplattformen
- **Pulverbeschichtet** brillantblau RAL 5007

Modell 1

- **Höhenverstellung** im Raster von 25 mm, sichere Arretierung durch **Federriegel**
- **Stahlblechplattform** mit allseitigem Rand 20 mm hoch nicht neigbar

Modell 2 und 3

- Ausführung wie vor, jedoch zusätzlich neigbar um 15° und 30°
- **Stahlblechplattform** mit einseitigem Rand
- Höhenverstellbar im Raster von 25 mm

Modell 4

- **Robuste Ausführung**
- **Höhenverstellung** durch Zahnstangengewinde auch **unter Last**
- **2 Teleskopsäulen** mit **Stahlblechplattform** und einseitiger Ablage

Modell 5 und 6

- **Robuste Ausführung**
- **Höhenverstellung** stufenlos mit pneumatischer Absenkdämpfung
- **Stahlblechplattform** mit einseitigem Rand

Modell 7

Ausführung wie Modell 5 und 6

- Jedoch mit Hydraulikpumpe
- Heben über Fußpedal
- Feinfühliges Senken über Hydraulikventil mittels Fußpedal
- Stahlblechplattform mit einseitigem Rand

Modell	1	2	3	4	5	6	7
Tragkraft kg	150	150	150	250	150	150	250
Ladefläche L x B mm	605 x 405	510 x 410	510 x 410	750 x 450	510 x 410	510 x 410	750 x 450
Behältergröße L x B mm	600 x 400	600 x 400	600 x 400	1000 x 500	700 x 500	700 x 500	700 x 500
Höhenverstellbar mm	720-995	500-775	755-1105	655-1025	510-700	720-1070	720-1080
Neigbar	–	15 und 30°	15 und 30°	15 und 30°	0/15/30° neigbar, stufenlos höhenverstellbar		
	Höhenverstellung im Raster von 25 mm			stufenlos höhenverstellbare Winde	dreh- und arretierbar	dreh- und arretierbar	dreh- und arretierbar
Rad Ø x Breite mm	75 x 25	75 x 25	75 x 25	125 x 32	75 x 25	75 x 25	125 x 32
	4 Lenkrollen	4 Lenkrollen	4 Lenkrollen	4 Lenkrollen	4 Lenkrollen	4 Lenkrollen	4 Lenkrollen
	2 Feststeller	2 Feststeller	2 Feststeller	2 Feststeller	2 Feststeller	2 Feststeller	2 Feststeller
	TB 4201	TB 4202	TB 4203	TB 4204	TB 4205	TB 4206	TB 4207
€	239,-	264,-	297,-	649,-	331,-	340,-	614,-

Scheren- und Hubtischwagen

Heben, senken und transportieren - für mehr Ergonomie am Arbeitsplatz

Scherenhubwagen

- **Gute Standfestigkeit** und mit angehobener Last verfahrbar
- Rahmen und Gabeln in stabiler und verwindungsfreier **Profilstahl-Konstruktion**
- **Pulverbeschichtet** anthrazitgrau RAL 7016
- Kräftiger Rohr-Schiebebügel/Lenkdeichsel
- **Hydraulikpumpe** mit verchromten Kolben und Überlastventil
- **Bedienung über Fußpedal**
- Senkventil über Handhebel betätigen
- **Radausstattung:** 2 Lenkrollen mit Feststeller, Räder Polyurethan-Bereifung 150 x 40 mm, 2 Gabelrollen Nylon 70 x 70 mm



1 TB 4211 **1254,-**

1		
Tragkraft kg	**500**	**1000**
Gabellänge x Breite mm	**1115 x 153**	**1115 x 153**
Tragbreite mm	**526**	**526**
Gesamtlänge x - Breite nn	**1550 x 526**	**1640 x 687**
Hubbereich mm	**85 - 830**	**85 - 830**
Ausführung	**Schiebebügel**	**Lenkdeichsel**
	TB 4211	TB 4212
€	**1254,-**	**1441,-**
Aufsteck-Plattform	TB 4214	TB 4214
€	**180,-**	**180,-**

Hubtischwagen

- **Profilstahl-/Stahlblechkonstruktion**
- **Pulverbeschichtet** anthrazitgrau RAL 7016
- Rohr-Schiebebügel, abklappbar/fest
- **Hydraulikpumpe** mit verchromten Kolben
- Bedienung über Fußpedal
- Senkventil über Handhebel betätigen
- **Radaustattung:** 2 Lenkrollen mit Feststeller, 2 Bockrollen, Polyurethan-Bereifung









Modell	2	3	4	5	6	7	8
Tragkraft kg	**150**	**250**	**500**	**750**	**1000**	**300**	**500**
Ladefläche L x B mm	**700 x 450**	**830 x 500**	**1010 x 520**	**1010 x 520**	**1010 x 520**	**1010 x 520**	**1010 x520**
Hubbereich mm	**265 - 755**	**330 - 910**	**435 -1000**	**442 - 1000**	**445 - 950**	**435 - 1585**	**440 - 1575**
Außenmaß L x B mm	**930 x 450**	**1020 x 500**	**1275 x 520**	**1275 x 520**	**1275 x 520**	**1275 x 520**	**1275 x 520**
Ausführung Schere	**einfach**	**einfach**	**einfach**	**einfach**	**einfach**	**doppel**	**doppel**
Rohrschiebebügel	**klappbar**	**fest**	**fest**	**fest**	**fest**	**fest**	**fest**
Rad Ø mm	**100**	**125**	**150**	**150**	**150**	**150**	**150**
	TB 4221	TB 4222	TB 4223	TB 4224	TB 4225	TB 4226	TB 4227
€	**513,-**	**652,-**	**789,-**	**940,-**	**1027,-**	**1027,-**	**1176,-**

Schwere Lasten leicht gemacht

Standard-Hubtische mit einfacher Schere für gleichmäßig verteilte Lasten

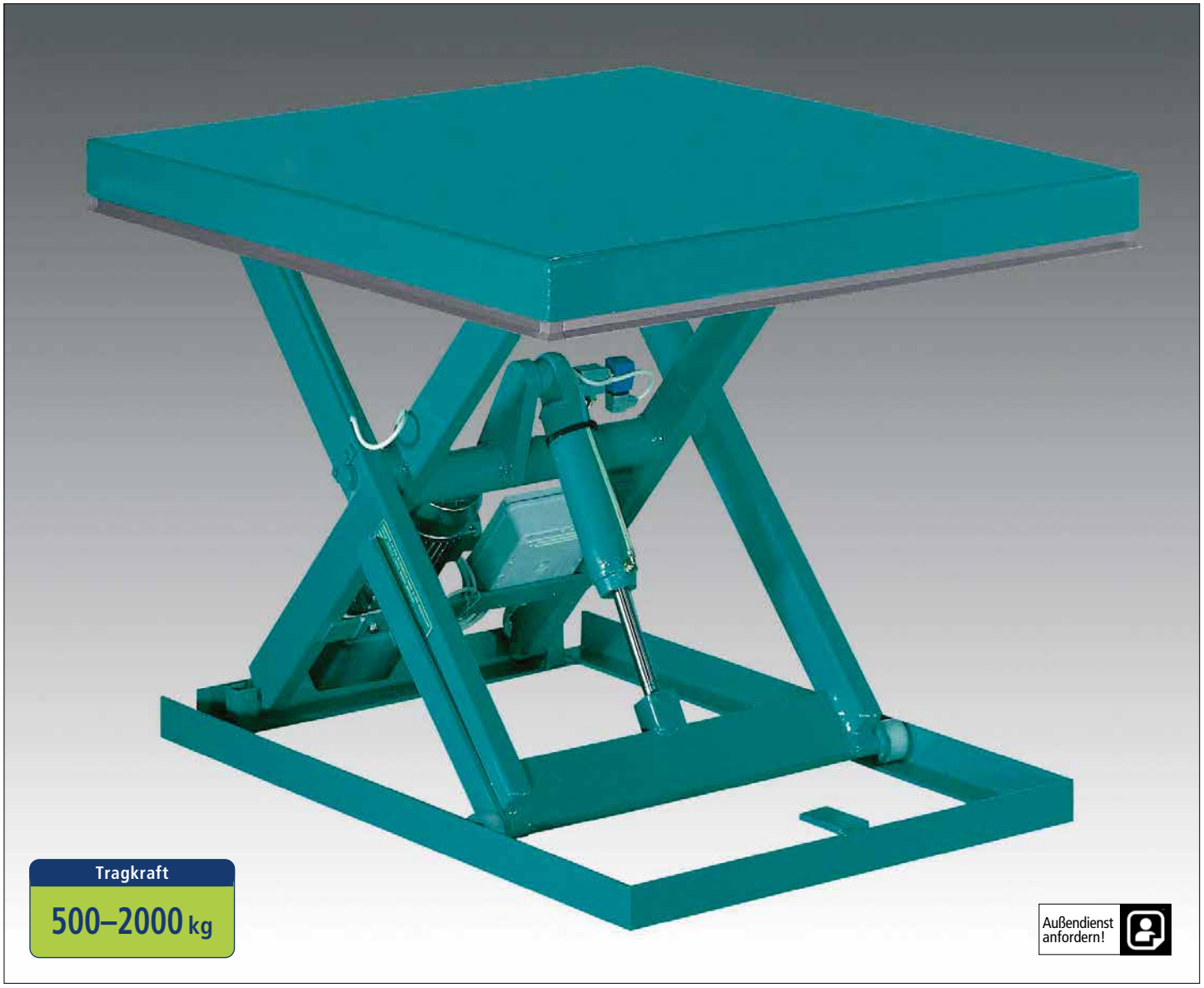

Standard-Hubtische

entsprechend Sicherheitsvorschrift für Hubtische EN 1570

- Alle Hubtische sind mit CE gekennzeichnet
- Plattform mit umlaufender Fußschutzkontaktleiste
- Transportösen zum Anheben und Positionieren des Hubtisches
- Scherenpaket aus stabiler Stahlschweißkonstruktion
- Keine Quetsch- und Scherstellen durch entsprechende Auslegung der Scherenkonstruktion
- Wartungsfreie Lager an allen Gelenkpunkten
- Hubzylinder mit Rohrbruchsicherheitsventil
- Inspektionsabstützungen
- Antriebsaggregat im Hubtisch eingebaut
- Antriebsmotor mit thermischer Schutzvorrichtung
- Betriebsspannung 400 V/50 Hz
- Steuerspannung 24 V Gleichstrom
- Steuertaster Heben/Senken/Not-Aus an 3 m Kabel (Totmann)
- Grundanstrich, Deckanstrich türkisblau RAL 5018
- Max. 20 Hubzyklen pro Stunde bei einschichtigem Betrieb
- Aufstellung frei am Boden oder in der Grube
- Grubenplan erhalten Sie im Bestellungsfalle

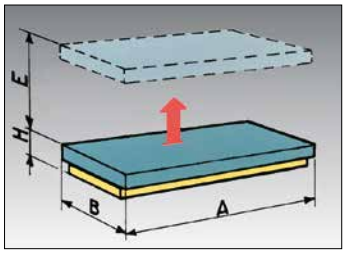







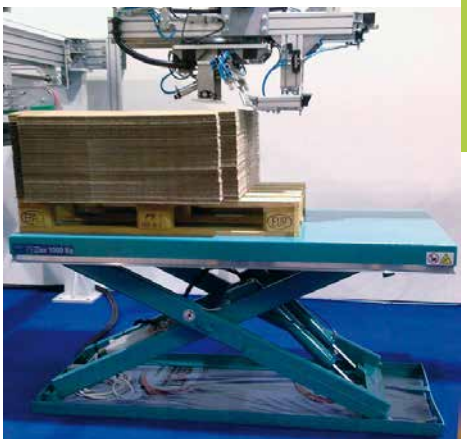



Tragkraft kg	Hub mm E	Plattform-größe A x B	Bauhöhe mm H	Zylinder	Hubzeit Sek.	Motor-leistung kW		€
500	590	1000 x 800	200	1	10	0.55	TB 5101	**3282,-**
	800	1250 x 800	200	1	13	0.55	TB 5102	**3344,-**
	800	1250 x 1000	200	1	13	0.55	TB 5103	**3457,-**
	1000	1500 x 800	220	1	20	0.55	TB 5104	**3780,-**
	1000	1500 x 1000	220	1	20	0.55	TB 5105	**3904,-**
	1200	1800 x 800	240	1	22	0.75	TB 5106	**4091,-**
	1200	1800 x 1000	240	1	22	0.75	TB 5107	**4215,-**
1000	590	1000 x 800	200	2	20	0.55	TB 5111	**3804,-**
	800	1250 x 800	200	2	26	0.55	TB 5112	**3506,-**
	800	1250 x 1000	200	2	26	0.55	TB 5113	**3618,-**
	1000	1500 x 800	220	2	40	0.55	TB 5114	**3742,-**
	1000	1500 x 1000	220	2	40	0.55	TB 5115	**3904,-**
	1200	1800 x 800	240	2	44	0.75	TB 5116	**4513,-**
	1200	1800 x 1000	240	2	44	0.75	TB 5117	**4601,-**
	1600	2250 x 800	280	1	37	1.1	TB 5118	**6417,-**
	1600	2250 x 1000	280	1	37	1.1	TB 5119	**6553,-**
1500	800	1350 x 800	250	1	32	0.75	TB 5121	**4414,-**
	800	1350 x 1000	250	1	32	0.75	TB 5122	**4526,-**
	950	1500 x 800	260	1	36	0.75	TB 5123	**4687,-**
	950	1500 x 1000	260	1	36	0.75	TB 5124	**4762,-**
	1200	1800 x 800	270	1	24	1.1	TB 5125	**4948,-**
	1200	1800 x 1000	270	1	24	1.1	TB 5126	**4961,-**
2000	800	1350 x 800	250	1	24	1.1	TB 5131	**4687,-**
	800	1350 x 1000	250	1	24	1.1	TB 5132	**4786,-**
	950	1500 x 800	260	1	27	1.1	TB 5133	**4899,-**
	950	1500 x 1000	260	1	27	1.1	TB 5134	**4999,-**
	1200	1800 x 800	270	1	37	1.1	TB 5135	**5147,-**
	1200	1800 x 1000	270	1	37	1.1	TB 5136	**5372,-**

Räder und Rollen für den täglichen Gebrauch

Auswahl auf 8 Seiten von den meistverkauften Räder und Rollen

Produkt-Information:

Auswahl von 3 verschiedenen Radlagerungen:

1



Gleitlager

Einfache wartungsfreie Lagerung, geeignet für Nassbetrieb mit geringer Geschwindigkeit regelmäßiges Nachschmieren erforderlich.

2

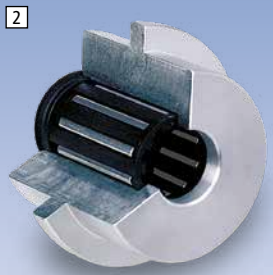

Rollenlager

Robuste, widerstandfähige, weitgehend wartungsfreie Lagerung, geringe Lagerreibung. Dauerschmierung, Stoßunempfindlich. Für geringe Geschwindigkeiten.

3

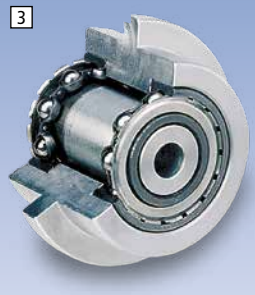

Rillenkugellager

Präzisionskugellager, leichter Lauf bei größter Belastung und Geschwindigkeit.

Tragfähigkeit
Bezieht sich auf eine max. Geschwindigkeit von 4 km/h. Berechnung von einem Rad z.B. Wagen hat ein Gesamtgewicht von 300 kg : 3 = Radlast 100 kg. d.h. das Gesamtgewicht wird auf 3 Rollen verteilt.

Anfahrwiderstand
Ist die Kraft um einen ruhenden Transportwagen in Bewegung zu setzen.

Rollwiderstand
Aufzuwendende Kraft um einen rollenden Transportwagen in Bewegung zu halten. Abhängig vom Raddurchmesser, Lagerart, Bodenbeschaffenheit und Reifenausführung.

Chemische Beständigkeit
Abhängig von Temperatur, Einwirkungsdauer des Mediums (Säure, Öle, Lösungsmittel usw.). **Im Zweifel Beständigkeitsliste anfordern.**

Räder Thermogrey Industrial

Rostfreies Stahlblechgehause mit Plattenbefestigung. Gabelkopf mit zweifachem Kugelkranz und Dichtring gegen das Eindringen von Schmutz und Staub. Die Grundplatte wird fest mit dem Gabelteil vernietet, dabei achten wir auf geringes Spiel im Gabelkopf bei hoher Leichtgangigkeit. Rader mit hellgrauer Polypropylen-Felge auf die eine dunkelgraue TPE-Bereifung (thermoplastisches Elastomer) ca. 65 Shore A aufgespritzt wird. Die Rader sind mit einem rostfreien Rillenkugellager ausgestattet.

Pluspunkte:
- Geringer Rollwiderstand
- Abriebfest
- Spurlos

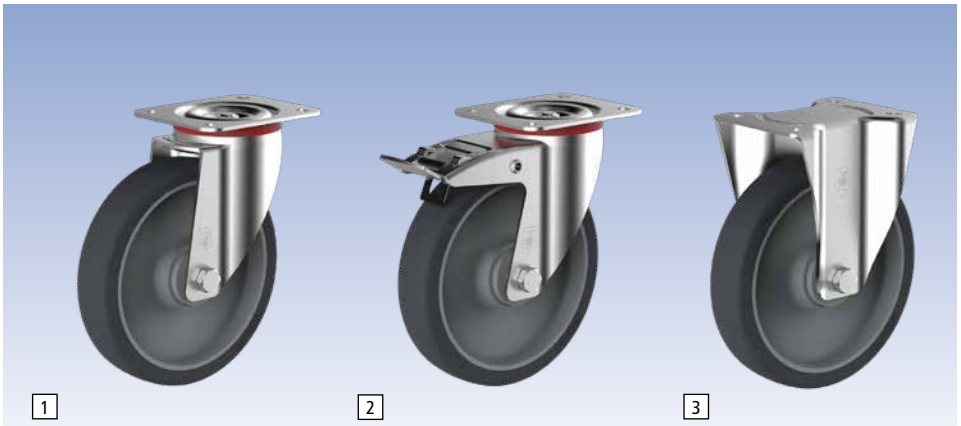

RAD Ø x Breite		mm	125x32	160x40	200x40
Tragkraft		kg	135	200	250
Bauhöhe		mm	155	190	235
Ausladung	Lenkrolle F	mm	38	52	54
Plattengröße	Lenkrolle BxA	mm	105x80	135x110	135x110
	Bockrolle BxA	mm	102x87	135x114	135x114
Schraublochabstand a x b1		mm	80/76x60	105x75/80	105x75/80
Schraubloch Ø		mm	9	11	11
Lenkrolle			RW 0800	RW 0801	RW 0802
		€	15,-	18,30	18,80
Lenkrolle mit Doppelstopp			RW 0803	RW 0804	RW 0805
		€	19,50	21,20	21,50
Bockrolle			RW 0806	RW 0807	RW 0808
		€	12,20	15,90	20,60

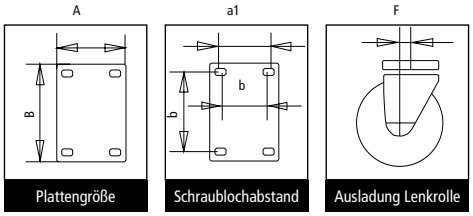

Mehr Produkte unter
www.krieg-online.de
Rollen

Apparaterollen mit thermoplastischen Gummireifen
auf Polypropylen-Felgen Traglast von 40 – 100 kg

Räder mit thermoplastischer Bereifung auf Polypropylen-Felgen für max. 4 km/h

Produktbeschreibung:
Lenkrollen- und Bockrollengehäuse
aus Stahlblech verzinkt. Drehkranz mit zweifachem Kugellenkkranz Radachse verschraubt.
Beständig:
Temperatur von -10° bis + 70° C
Thermoplastische Bereifung
mit Gleitlager oder Rillenkugellager


Gleitlager


Rillenkugellager

Pluspunkte:
- Spurlos
- Geringer Rollwiderstand
- Abriebsfest

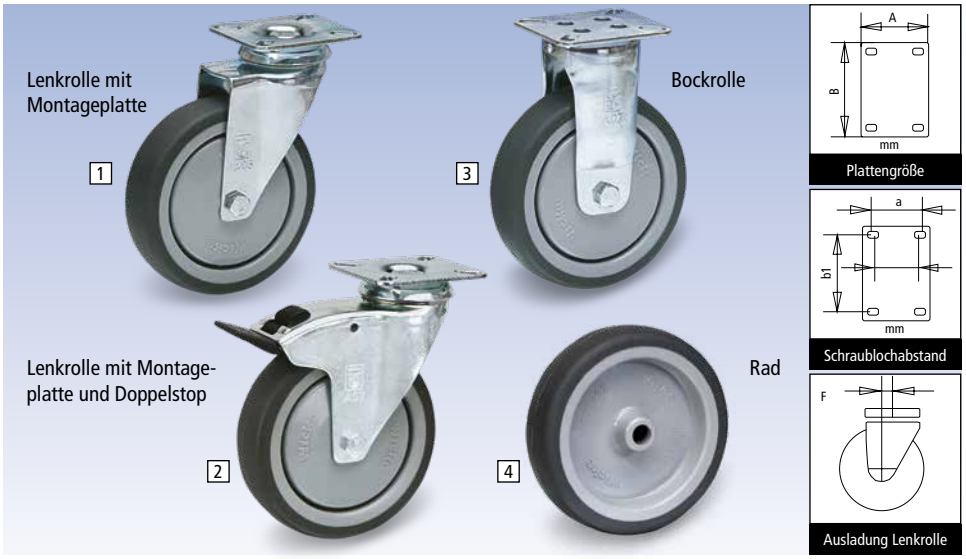

Mit Montageplatte		Gleitlager			Rillenkugellager/ Fadenschutz		
Rad Ø x Breite	mm	75x30	100x32	125x32	75x30	100x32	125x32
Tragkraft	kg	75	100	100	75	100	100
Bauhöhe	mm	103	137	162	103	137	162
Ausladung Lenkrolle F	mm	30,5	40	43	30,5	40	43
Plattengröße Lenkrolle BxA	mm	77x67	77x67	77x67	77x67	77x67	77x67
Bockrolle BxA	mm	77x67	77x67	77x67	77x67	77x67	77x67
Schraublochabstand a x b1	mm		50-61,5x41,5-51,5			50-61,5x41,5-51,5	
Schrauboch Ø	mm	8,5	8,5	8,5	8,5	8,5	8,5
Nabenlänge/Bohrung	mm	35/12,2	35/12,2	35x12,2	35/8	35/8	35/8
Set 1 bestehend aus		TP 0482	RW 0483	RW 0484	TP 0715	RW 0716	RW 0717
2 x [2] und 2 x [3]	€	27,90	35,30	39,40	40,40	45,60	52,40
Set 2 bestehend aus		TP 0478	RW 0479	RW 0480	TP 0723	RW 0724	RW 0725
2 x [2] und 2 x [1]	€	26,40	38,90	40,20	41,50	48,-	55,20
Rad		RW 0102	RW 0103	RW 0104	RW 0731	RW 0732	RW 0733
	€	2,-	2,90	14,20	4,60	10,20	6,10

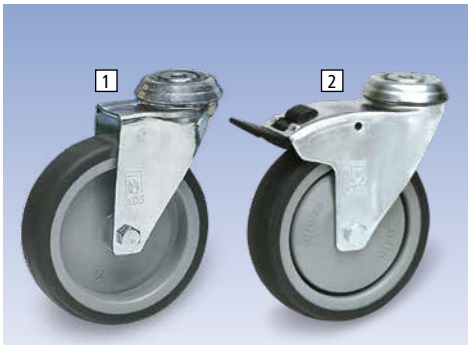

Lenkrolle mit Rückenloch

Lenkrolle mit Rückenloch und Doppelstop

Gleitlager



Rillenkugellager mit Fadenschutz



Rohr-Befestigungen/Gewindestift



Mit Rückenloch Ø 11 mm		Gleitlager			Rillenkugellager/Fadenschutz		
Rad Ø x Breite	mm	75x30	100x32	125x32	75x30	100x32	125x32
Tragkraft	kg	75	100	100	75	100	100
Bauhöhe	mm	100	134	159	100	134	159
Ausladung Lenkrolle F	mm	30,5	40	43	30,5	40	43
Nabenlänge/Bohrung	mm	35/12,2	35/12,2	35x12,2	35/8	35/8	35/8
Set 1 bestehend aus		TP 0490	RW 0491	RW 0492	TP 0740	RW 0741	RW 0742
2 x [2] und 2 x [1]	€	31,70	30,30	37,50	40,40	53,70	53,60
Rad		RW 0102	RW 0103	RW 0104	RW 0731	RW 0732	RW 0733
	€	2,-	2,90	14,20	4,60	10,20	6,10

[1] Für Rundrohre

Ø mm	19-21,5	21,5-24	24-27	27-30	31-35
	RW 0751	RW 0752	RW 0753	RW 0754	RW 0755
€	3,70	3,40	3,90	16,40	18,60

[2] Für Vierkantrohre

Ø mm	21,5-24	24-27	27-30	32-35	36-40
	TP 0695	RW 0757	RW 0758	RW 0759	RW 0760
€	14,20	16,40	16,40	4,70	4,70

[3] Gewindestift M10x30 mm RW 0761 € 0,70

Apparaterollen mit thermoplastischen Gummireifen „leitfähig“

Auf Kunststoff-Felgen, Traglast 50 – 100 kg

Räder mit thermoplastischer Bereifung „leitfähig“

auf Kunststoff-Felgen mit Kugellager

Produktbeschreibung

Lenkrollen- und Bockrollengabel
aus Stahlblech, verzinkt-chromatisiert.
Mit zweireihigem Kugelkranz im Gabelkopf.
Radkörper aus Kunststoff, Lauffläche aus Gummi,
grau, antistatisch.

Mit Montageplatte



Mit Rückloch



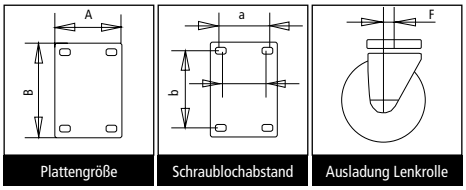

Preisvorteil im Set! Mit Montageplatte

Set 1
bestehend aus:
2x Lenkrolle mit Feststeller
2x Bockrolle



Preisvorteil im Set! Mit Montageplatte

Set 2
bestehend aus:
2x Lenkrolle ohne Feststeller
2x Lenkrolle mit Feststeller



Preisvorteil im Set! Mit Rückloch

Set 3
bestehend aus:
2x Lenkrolle ohne Feststeller
2x Lenkrolle mit Feststeller



Mit Montageplatte					
Rad Ø x Breite	**mm**	**50 x 18**	**75 x 24**	**100 x 32**	**125 x 32**
Tragkraft	**kg**	**50**	**60**	**80**	**100**
Bauhöhe	**mm**	**73**	**103**	**137**	**162,5**
Ausladung	**mm**	**26**	**38**	**42**	**44**
Plattengröße A x B	**mm**	**54 x 54**	**60x60**	**95 x 70**	**95 x 70**
Schraublochabstand a/b	**mm**	**40 x 40/34 x 34**	**48 x 48/38 x 38**	**75 x 45**	**75 x 45**
Ø Schraubloch	**mm**	**6,3**	**6,3**	**9**	**9**
Nabenlänge/Bohrung	**mm**	**22,5/6**	**29,0/6**	**36,5/8**	**36,5/8**
Set 1		RW 0770	RW 0773	RW 0776	RW 0779
	€	20,80	32,80	125,60	135,50
Set 2		RW 0771	RW 0774	RW 0777	RW 0780
	€	21,80	33,80	127,80	137,60
Rad		RW 0772	RW 0775	RW 0778	RW 0781
	€	2,30	4,60	24,-	16,40

Mit Rückenloch					
Rad Ø x Breite	**mm**	**50 x 18**	**75 x 24**	**100 x 32**	**125 x 32**
Tragkraft	**kg**	**50**	**60**	**80**	**100**
Bauhöhe	**mm**	**73**	**103**	**134**	**158**
Ausladung	**mm**	**26**	**38**	**42**	**44**
Ø Rückenloch	**mm**	**10,2**	**10,2**	**12,2**	**12,2**
Nabenlänge/Bohrung	**mm**	**22,5/6**	**29,0/6**	**36,5/8**	**36,5/8**
Set 3		RW 0782	RW 0783	RW 0784	RW 0785
	€	20,80	32,80	125,60	135,50
Rad		RW 0772	RW 0775	RW 0778	RW 0781
	€	2,30	4,60	24,-	16,40

Rohr-Befestigungen

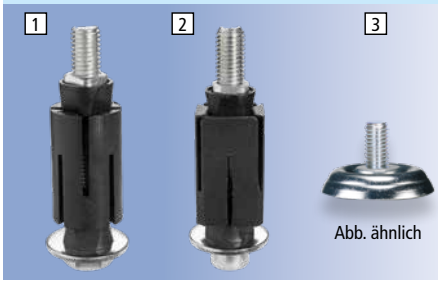

1 Für Rundrohre M10

Ø mm	19-21,5	21,5-24	24-27	27-30
	RW 0786	RW 0787	RW 0788	RW 0789
€	4,60	5,50	5,50	5,50

2 Für Vierkantrohre M10

Ø mm	19-21,5	21,5-24	24-27	27-30
	RW 0790	RW 0791	RW 0792	RW 0793
€	5,50	5,50	5,50	5,50

3 Gewindestift M10x30 mm RW 0794 € /3,30

Räder aus Polyamid

auf Polypropylen-Felgen Traglast von 150 – 1.000 kg

Räder aus Polyamid für max. 4 km/h

Produktbeschreibung:
Lenkrollen- und Bockrollengehäuse aus Stahlblech verzinkt. Drehkranz mit zweifacher Dichtung. Radachse verschraubt.
Beständig:
Temperatur von - 20° bis + 80° C
Räder aus Polyamid und Rollenlager

Pluspunkte:
- Sehr geringer Rollwiderstand
- Hohe chemische Beständigkeit gegen Fette, Salze, Säuren und Laugen
- Glatte, ebene Böden
- Abriebsfest
- Schnittfest

Rollenkugelllager

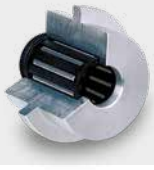

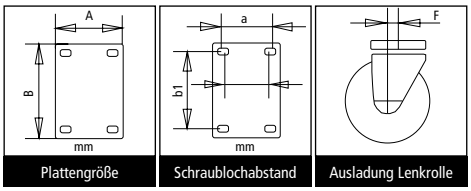



Rad Ø x Breite		**mm**	**80x35**	**100x38**	**125x38**	**150x40**	**200x50**
Tragkraft		**kg**	**150**	**200**	**200**	**350**	**350**
Bauhöhe		**mm**	**93**	**125**	**155**	**185**	**235**
Ausladung	**Lenkrolle F**	**mm**	**36**	**40**	**40**	**52**	**60**
Plattengröße	**Lenkrolle BxA**	**mm**	**105x80**	**105x80**	**105x80**	**135x110**	**135x110**
	Bockrolle BxA	**mm**	**102x87**	**102x87**	**102x87**	**135x114**	**135x114**
Schraublochabstand a x b1		**mm**	**76-80x60**	**76-80x60**	**76-80x60**	**75-80x105**	**75-80x105**
Schraubloch Ø		**mm**	**9**	**9**	**9**	**11**	**11**
Nabenlänge/Bohrung		**mm**	**40/12**	**40/12**	**50/12**	**60/20**	**60/20**
Lenkrolle		€	TP 0333 16,40	RW 0163 18,60	RW 0164 20,80	RW 0165 18,-	RW 0166 23,70
Lenkrolle mit Doppelstopp		€	RW 0167 15,50	RW 0168 15,70	RW 0169 31,70	RW 0170 16,90	RW 0171 31,40
Bockrolle		€	TP 0364 6,-	TP 0372 7,40	RW 0174 19,60	RW 0175 12,50	RW 0176 17,-
Rad		€	RW 0151 3,-	RW 0152 3,20	RW 0153 3,90	TP 0321 6,10	RW 0155 11,30
Set 1 bestehend aus 2 x [2] und 2 x [3]		€	RW 0501 41,-	RW 0502 43,90	RW 0503 49,40	RW 0504 56,-	RW 0505 102,90
Set 2 bestehend aus 2 x [2] und 2 x [1]		€	RW 0496 45,70	RW 0497 46,70	RW 0498 49,70	RW 0499 66,40	RW 0500 111,30

Räder aus Polyamid für max. 4 km/h

Produktbeschreibung:
Lenkrollen- und Bockrollengehäuse aus Stahlblech verzinkt. Drehkranz mit zweifacher Dichtung. Radachse verschraubt.
Beständig:
Temperatur von -20° bis + 80° C
Räder aus Polyamid und Rillenkugellager

Pluspunkte:
- Sehr guter Rollwiderstand
- Hohe chemische Beständigkeit gegen Fette, Salze, Säuren und Laugen
- Glatte, ebene Böden
- Abriebsfest
- Schnittfest

Rillenkugelllager



Preisvorteil im Set!

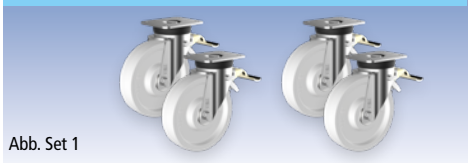

Abb. Set 1

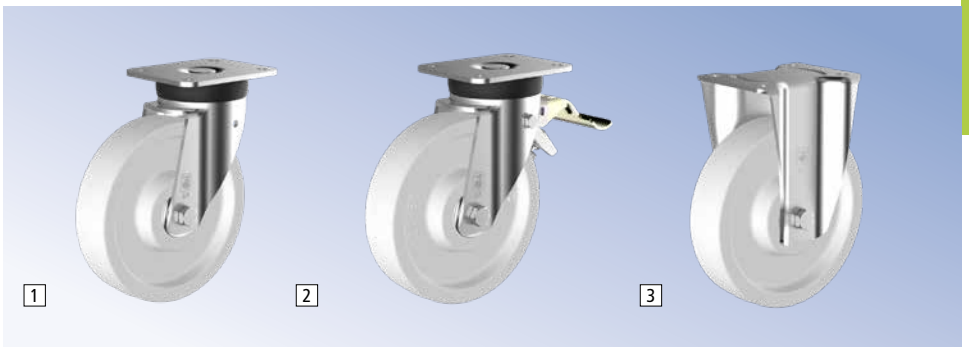

Rad Ø x Breite		**mm**	**100x35**	**125x45**	**150x50**	**200x50**
Tragkraft		**kg**	**500**	**600**	**900**	**900**
Bauhöhe		**mm**	**140**	**170**	**200**	**245**
Ausladung F		**mm**	**45**	**52**	**53**	**70**
Plattengröße	**Lenkrolle BxA**	**mm**	**100x85**	**135x110**	**135x110**	**135x110**
	Bockrolle BxA	**mm**	**100x85**	**135x114**	**135x114**	**135x114**
Schraublochabstand a x b1		**mm**	**80/75x60**	**80/75x60**	**75-80x105**	**75-80x105**
Schraubloch Ø		**mm**	**9**	**11**	**11**	**11**
Nabenlänge/Bohrung		**mm**	**40/12**	**50/15**	**60/20**	**60/20**
Lenkrolle		€	RW 0810 29,70	RW 0811 42,20	RW 0812 46,80	RW 0813 53,10
Lenkrolle mit Doppelstopp		€	- -	RW 0815 50,60	RW 0816 54,60	RW 0817 59,40
Bockrolle		€	RW 0818 19,20	RW 0819 27,80	RW 0820 31,40	RW 0821 31,80
Set 1 bestehend aus 2 x [2] und 2 x [3]		€	RW 0512 111,-	RW 0513 199,80	-	-
Set 2 bestehend aus 2 x [2] und 2 x [1]		€	RW 0507 133,10	-	RW 0509 238,-	RW 0510 267,50

Räder mit Vollgummi-Bereifung

auf Kunststoff- oder Stahlblech-Felgen Traglast von 50 - 295 kg

Räder mit Vollgummi-Bereifung

auf Kunststoff-Felgen für max. 4 km/h

Produktbeschreibung:
Lenkrollen- und Bockrollengehäuse aus Stahlblech verzinkt. Drehkranz mit zweifacher Dichtung. Radachse verschraubt.
Beständig:
Temperatur von -5° bis + 60° C
Vollgummi-Bereifung und
Rollenlager

Pluspunkte:
- Geräuscharm
- Einfache bis mittlere Beanspruchung

Rollenlager



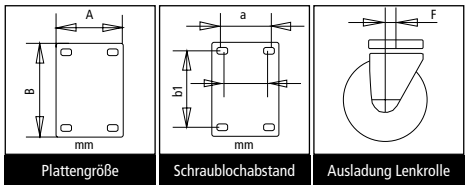

Plattengröße | Schraublochabstand | Ausladung Lenkrolle



Rad Ø x Breite		**mm**	**80x25**	**100x30**	**125x38**	**160x40**	**200x50**
Tragkraft		**kg**	**50**	**70**	**100**	**135**	**205**
Bauhöhe		**mm**	**100**	**125**	**155**	**190**	**235**
Ausladung	**Lenkrolle F**	**mm**	**36**	**38**	**40**	**52**	**54**
Plattengröße	**Lenkrolle BxA**	**mm**	**105x80**	**105x80**	**105x80**	**135x110**	**135x110**
	Bockrolle BxA	**mm**	**102x87**	**102x87**	**102x87**	**135x114**	**135x114**
Schraublochabstand a x b1		**mm**	**76-80x60**	**76-80x60**	**76-80x60**	**75-80x105**	**75-80x105**
Schraubloch Ø		**mm**	**9**	**9**	**9**	**11**	**11**
Nabenlänge/Bohrung		**mm**	**40/12**	**40/12**	**50/15**	**60/20**	**60/20**
Lenkrolle		€	TP 0539 6,60	RW 0258 6,60	TP 0543 9,-	RW 0261 15,50	RW 0262 16,90
Lenkrolle mit Doppelstopp		€	RW 0263 12,-	RW 0264 13,-	RW 0265 15,90	RW 0267 27,60	RW 0268 29,10
Bockrolle		€	RW 0269 4,50	RW 0270 5,-	RW 0271 6,90	RW 0273 10,60	RW 0274 11,80
Rad		€	RW 0251 2,-	RW 0252 2,-	RW 0253 3,10	RW 0255 3,90	RW 0256 5,10
Set 1 bestehend aus 2 x [2] und 2 x [3]		€	RW 0529 33,70	RW 0530 36,-	RW 0531 60,10	RW 0533 92,80	RW 0534 81,70
Set 2 bestehend aus 2 x [2] und 2 x [1]		€	RW 0516 38,-	RW 0517 39,20	RW 0518 64,50	RW 0520 103,70	RW 0521 109,20

Räder mit Vollgummi-Bereifung

auf Stahlblech-Felgen für max. 4 km/h

Produktbeschreibung:
Lenkrollen- und Bockrollengehäuse aus Stahlblech verzinkt. Drehkranz mit zweifacher Dichtung. Radachse verschraubt.
Beständig:
Temperatur von -5° bis + 60° C
Vollgummi-Bereifung und
Rollenlager

Pluspunkte:
- Geräuscharm
- Einfache bis mittlere Beanspruchung

Rollenlager



Preisvorteil im Set!



Abb. Set 1

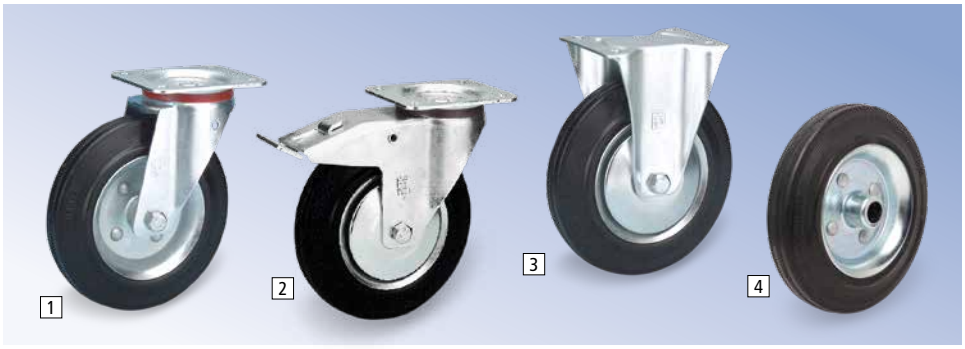

Rad Ø x Breite		**mm**	**80x25**	**100x30**	**125x38**	**160x40**	**200x50**	**250x60**
Tragkraft		**kg**	**50**	**70**	**100**	**135**	**205**	**295**
Bauhöhe		**mm**	**100**	**125**	**155**	**190**	**235**	**290**
Ausladung	**F**	**mm**	**36**	**36**	**38**	**52**	**54**	**66**
Plattengröße	**Lenkrolle BxA**	**mm**	**105x80**	**105x80**	**105x80**	**135x110**	**135x110**	**135x110**
	Bockrolle BxA	**mm**	**102x87**	**102x87**	**102x87**	**135x114**	**135x114**	**135x114**
Schraublochabstand a x b1		**mm**	**76-80x60**	**76-80x60**	**76-80x60**	**75-80x105**	**75-80x105**	**75-80x105**
Schraubloch Ø		**mm**	**9**	**9**	**9**	**11**	**11**	**11**
Nabenlänge/Bohrung		**mm**	**40/12**	**40/12**	**50/15**	**60/20**	**60/20**	**60/20**
Fadenschutz			**mit**	**mit**	**mit**	**mit**	**mit**	**ohne**
Lenkrolle		€	TP 0552 7,10	RW 0283 5,40	RW 0284 16,40	RW 0286 12,-	RW 0287 13,-	TP 0553 74,80
Lenkrolle mit Doppelstopp		€	RW 0289 8,20	RW 0290 8,20	RW 0291 8,-	RW 0293 29,50	RW 0294 32,80	TP 0555 88,40
Bockrolle		€	RW 0296 5,50	RW 0297 5,40	RW 0298 5,-	RW 0300 12,-	RW 0301 20,80	RW 0302 53,70
Rad		€	RW 0275 2,-	RW 0276 3,10	RW 0277 3,90	RW 0279 6,60	RW 0280 8,80	TP 0551 26,50
Set 1 bestehend aus 2 x [2] und 2 x [3]		€	RW 0535 40,40	RW 0536 41,50	RW 0537 36,50	RW 0539 63,30	RW 0540 51,-	TP 0676 252,20
Set 2 bestehend aus 2 x [2] und 2 x [1]		€	RW 0522 30,40	RW 0523 27,10	RW 0524 30,60	RW 0526 54,30	RW 0527 61,70	TP 0675 291,60

Räder mit Vollgummi- /Elastik-Bereifung, spurlos

auf Stahlblech- oder Polyamid Felgen Traglast von 50 - 300 kg

Räder mit Vollgummi-Bereifung spurlos

auf Stahlblech-Felgen für max. 4 km/h

Produktbeschreibung:
Lenkrollen- und Bockrollengehäuse aus Stahlblech verzinkt. Drehkranz mit zweifacher Dichtung. Radachse verschraubt.
Beständig:
Temperatur von - 5° bis + 60° C
Vollgummi-Bereifung und Rollenlager

Pluspunkte:
- spurlos
- Geräuscharm
- Einfache bis mittlere Beanspruchung

Rollenlager



Preisvorteil im Set!



Abb. Set 2



Rad Ø x Breite		**mm**	**80x25**	**100x30**	**125x38**	**160x40**	**200x50**	**250x60**
Tragkraft		**kg**	**50**	**70**	**100**	**135**	**205**	**295**
Bauhöhe		**mm**	**100**	**125**	**155**	**190**	**235**	**290**
Ausladung F		**mm**	**36**	**38**	**38**	**52**	**54**	**66**
Plattengröße	**Lenkrolle BxA**	**mm**	**105x80**	**105x80**	**105x80**	**135x110**	**135x110**	**135x110**
	Bockrolle BxA	**mm**	**102x87**	**102x87**	**102x87**	**135x114**	**135x114**	**135x114**
Schraublochabstand a x b1		**mm**	**76-80x60**	**76-80x60**	**76-80x60**	**75-80x105**	**75-80x105**	**75-80x105**
Schraubloch Ø		**mm**	**9**	**9**	**9**	**11**	**11**	**11**
Nabenlänge/Bohrung		**mm**	**40/12**	**40/12**	**50/15**	**60/20**	**60/20**	**60/20**
Lenkrolle		**€**	RW 0328 18,60	RW 0329 19,60	RW 0330 24,-	RW 0332 20,10	RW 0333 21,80	RW 0334 107,-
Lenkrolle mit Doppelstopp		**€**	RW 0335 13,80	RW 0336 16,20	RW 0337 19,30	RW 0339 44,70	RW 0340 37,-	RW 0341 131,-
Bockrolle		**€**	TP 0581 14,20	TP 0584 7,80	RW 0344 10,90	RW 0346 18,20	RW 0347 21,70	RW 0348 62,30
Rad		**€**	RW 0321 3,50	RW 0322 3,90	RW 0323 6,60	TP 0573 11,10	RW 0326 13,10	RW 0327 68,80
Set 1 bestehend aus 2 x 2 und 2 x 3		**€**	RW 0554 38,50	RW 0555 61,10	RW 0556 57,-	RW 0558 94,90	RW 0559 111,-	RW 0560 335,30
Set 2 bestehend aus 2 x 2 und 2 x 1		**€**	RW 0547 40,40	RW 0548 47,20	RW 0549 60,40	RW 0551 98,30	RW 0552 112,-	RW 0553 419,40

Räder mit Elastik-Bereifung spurlos

auf Polyamid-Felgen für max. 4 km/h

Produktbeschreibung:
Lenkrollen- und Bockrollengehäuse aus Stahlblech verzinkt. Drehkranz mit zweifacher Dichtung. Radachse verschraubt.
Beständig:
Temperatur von - 5° bis + 60° C

Pluspunkte:
- Spurlos
- Abriebsfest
- Geräuscharm
- Geringer Rollwiderstand

Rollenlager



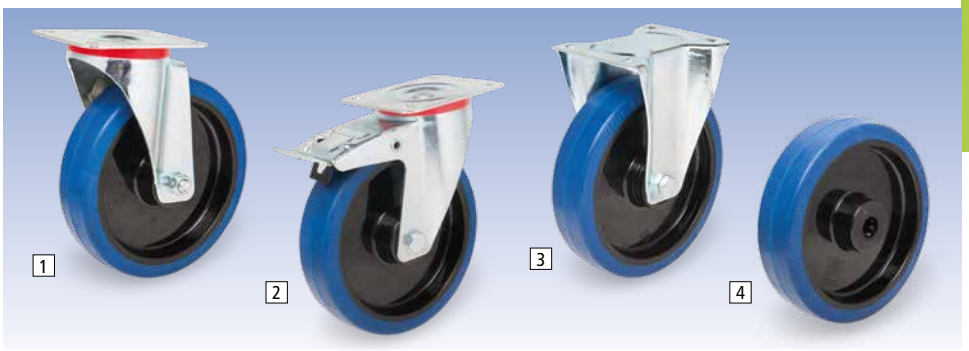

Rad Ø x Breite		**mm**	**100x36**	**100x36**	**125x38**	**125x38**	**160x48**	**200x48**
Tragkraft		**kg**	**140**	**160**	**200**	**250**	**300**	**300**
Bauhöhe		**mm**	**125**	**128**	**155**	**155**	**190**	**235**
Ausladung F		**mm**	**38**	**45**	**38**	**48**	**60**	**60**
Plattengröße	**Lenkrolle BxA**	**mm**	**105x80**	**135x110**	**105x80**	**135x110**	**135x110**	**135x110**
	Bockrolle BxA	**mm**	**102x87**	**135x114**	**102x87**	**135x114**	**135x114**	**135x114**
Schraublochabstand a x b1		**mm**	**76-80x60**	**76-80x105**	**76-80x60**	**75-80x105**	**75-80x105**	**75-80x105**
Schraubloch Ø		**mm**	**9**	**11**	**9**	**11**	**11**	**11**
Nabenlänge/Bohrung		**mm**	**40/12**	**40/12**	**50/15**	**60/20**	**60/20**	
Lenkrolle		**€**	RW 0645 18,60	RW 0646 25,10	RW 0647 20,80	RW 0648 26,80	TP 0688 30,90	TP 0689 33,40
Lenkrolle mit Doppelstopp		**€**	RW 0651 19,60	TP 0690 26,30	RW 0653 17,90	TP 0691 30,40	TP 0692 34,30	RW 0656 44,20
Bockrolle		**€**	RW 0657 8,70	RW 0658 21,80	RW 0659 14,90	RW 0660 16,-	TP 0693 30,50	TP 0694 35,-
Rad		**€**	RW 0663 5,60	RW 0663 5,60	RW 0665 6,70	RW 0665 6,70	RW 0667 19,40	RW 0668 25,60

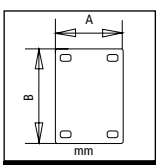

Plattengröße

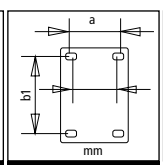

Schraublochabstand

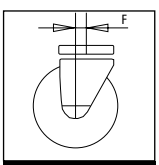

Ausladung Lenkrolle

Räder mit Polyurethan-Bereifung
auf Aluminium-Felgen Traglast von 150 – 350 kg

Räder mit Elastik-Bereifung spurlos
auf Alu-Felgen für max. 4 km/h

Produktbeschreibung:
Lenkrollen- und Bockrollengehäuse aus Stahlblech verzinkt. Drehkranz mit zweifacher Dichtung. Radachse verschraubt.
Beständig:
Temperatur von - 5° bis + 80° C.

Elastik-Bereifung und Rillenkugellager

Pluspunkte:
- Spurlos
- Abriebsfest
- Geräuscharm
- Geringer Rollwiderstand

Rillenkugellager



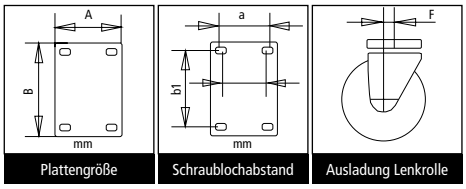

Plattengröße | Schraublochabstand | Ausladung Lenkrolle



Rad Ø x Breite		**mm**	**100x40**	**100x40**	**125x40**	**125x40**	**160x50**	**200x50**
Tragkraft		**kg**	**180**	**180**	**200**	**200**	**300**	**350**
Bauhöhe		**mm**	**128**	**128**	**155**	**155**	**190**	**235**
Ausladung	**Lenkrolle F**	**mm**	**36**	**45**	**40**	**48**	**52**	**60**
Plattengröße	**Lenkrolle BxA**	**mm**	**105x80**	**135x110**	**105x80**	**135x110**	**135x110**	**135x110**
	Bockrolle BxA	**mm**	**102x87**	**135x114**	**102x87**	**135x114**	**135x114**	**135x114**
Schraublochabstand a x b1		**mm**	**76-80x60**	**75-80x105**	**76-80x60**	**75-80x105**	**75-80x105**	**75-80x105**
Schraubloch Ø		**mm**	**9**	**11**	**9**	**11**	**11**	**11**
Nabenlänge/Bohrung		**mm**	**40/12**	**40/12**	**50/20**	**50/20**	**60/20**	**60/20**
Lenkrolle		**€**	TP 0607 24,80	RW 0388 27,50	RW 0389 33,80	RW 0390 34,-	RW 0391 54,60	RW 0392 45,90
Lenkrolle mit Doppelstopp		**€**	TP 0608 32,-	TP 0610 36,70	RW 0395 32,70	TP 0611 45,90	RW 0397 51,80	RW 0398 57,-
Bockrolle		**€**	TP 0612 22,50	RW 0400 23,90	RW 0401 39,30	RW 0402 29,50	RW 0403 50,20	RW 0404 42,10
Rad		**€**	RW 0381 17,50	RW 0381 17,50	RW 0383 19,50	RW 0383 19,50	TP 0606 27,70	RW 0386 32,80

Räder mit Polyurethan-Bereifung
auf schwarzen Polyamidfelgen für max. 4 km/h

Produktbeschreibung:
Lenkrollen- und Bockrollengehäuse aus Stahlblech verzinkt. Drehkranz mit zweifacher Dichtung. Radachse verschraubt.
Beständig:
Temperatur von -15° bis + 80° C
Sauerstoff, Ozon, Benzin, Öl und zum größten Teil gegen Chemikalien und Säuren.

Polyurethan-Bereifung und Rollenlager

Pluspunkte:
- Spurlos
- Abriebsfest
- Schnittfest
- Geringer Rollwiderstand
- Geräuscharm

Rollenlager:



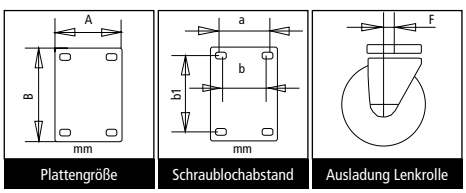

Plattengröße | Schraublochabstand | Ausladung Lenkrolle



Rad Ø x Breite		**mm**	**80x30**	**100x30**	**125x32**	**160x25**	**200x50**
Tragkraft		**kg**	**150**	**150**	**180**	**350**	**350**
Bauhöhe		**mm**	**100**	**125**	**155**	**190**	**235**
Ausladung F		**mm**	**36**	**40**	**40**	**52**	**60**
Plattengröße	**Lenkrolle BxA**	**mm**	**105x80**	**105x80**	**105x80**	**135x110**	**135x110**
	Bockrolle BxA	**mm**	**100x87**	**102x87**	**102x87**	**135x114**	**135x114**
Schraublochabstand a x b1		**mm**	**75-80x60**	**75-80x60**	**75-80x60**	**75-80x105**	**75-80x105**
Schraubloch Ø		**mm**	**9**	**9**	**9**	**11**	**11**
Nabenlänge/Bohrung		**mm**	**40/12**	**40/12**	**50/15**	**60/20**	**60/20**
Lenkrolle		**€**	RW 0416 15,70	RW 0417 12,30	RW 0418 12,-	RW 0419 26,80	RW 0420 35,40
Lenkrolle mit Doppelstopp		**€**	RW 0421 31,70	RW 0422 20,60	RW 0423 20,40	RW 0424 34,-	RW 0425 46,90
Bockrolle		**€**	RW 0426 11,40	RW 0427 11,60	RW 0428 11,70	RW 0429 23,-	RW 0430 32,10
Rad		**€**	RW 0411 5,80	RW 0412 6,-	RW 0413 6,60	RW 0414 17,50	RW 0415 23,-

Räder mit Polyurethan-Bereifung

auf Aluminium-Felgen Traglast von 150 – 900 kg

Räder mit Soft-Polyurethan-Bereifung 75° (SHA) auf Alu-Felgen für max. 4 km/h

Produktbeschreibung:
Lenkrollen- und Bockrollengehäuse aus Stahlblech verzinkt. Drehkranz mit zweifacher Dichtung. Radachse verschraubt.
Beständig:
Temperatur von - 5° bis + 80° C.
Sauerstoff, Ozon, Benzin, Öl und zum größten Teil gegen Chemikalien und Säuren.

Polyurethan-Bereifung und Rillenkugellager

Pluspunkte:
- Spurlos, Abriebsfest
- Schnittfest
- Geringer Rollwiderstand, Geräuscharm

Rillenkugelllager



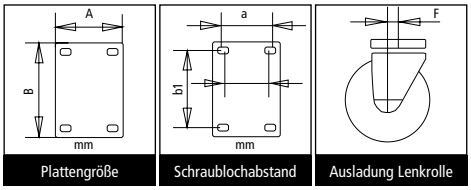

Plattengröße | Schraublochabstand | Ausladung Lenkrolle

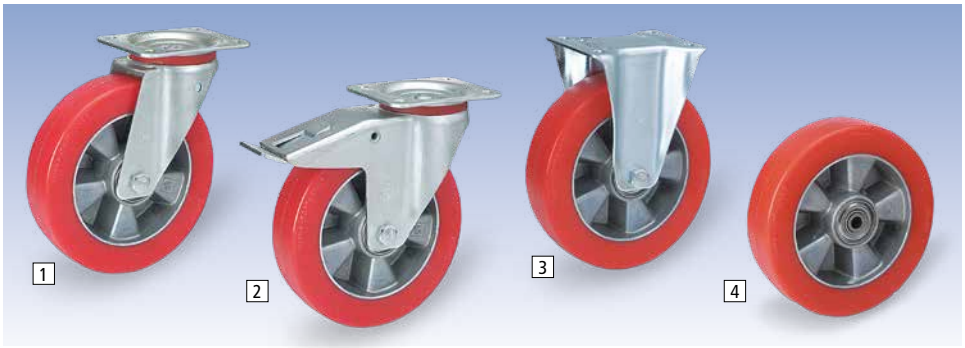

Rad Ø x Breite		**mm**	**100x40**	**100x40**	**125x40**	**125x40**	**160x50**	**200x50**
Tragkraft		**kg**	**150**	**270**	**200**	**300**	**350**	**400**
Bauhöhe		**mm**	**125**	**128**	**155**	**155**	**190**	**235**
Ausladung	**Lenkrolle F**	**mm**	**38**	**45**	**38**	**48**	**52**	**60**
Plattengröße	**Lenkrolle BxA**	**mm**	**105x80**	**135x110**	**105x80**	**135x110**	**135x110**	**135x110**
	Bockrolle BxA	**mm**	**102x87**	**135x114**	**102x87**	**135x114**	**135x114**	**135x114**
Schraublochabstand a x b1		**mm**	**76-80x60**	**75-80x105**	**76-80x60**	**75-80x105**	**75-80x105**	**75-80x105**
Schraubloch Ø		**mm**	**9**	**11**	**9**	**11**	**11**	**11**
Nabenlänge/Bohrung		**mm**	**40/12**	**40/15**	**50/20**	**50/35**	**60/20**	**60/20**
Lenkrolle			RW 0437	TP 0630	RW 0439	RW 0440	RW 0441	RW 0442
		€	40,50	44,50	51,60	57,-	70,40	80,40
Lenkrolle mit Doppelstopp			RW 0443	TP 0634	RW 0445	RW 0446	RW 0447	RW 0448
		€	48,10	49,10	59,-	77,50	81,90	92,20
Bockrolle			TP 0635	TP 0637	RW 0451	RW 0452	RW 0453	RW 0454
		€	28,10	39,30	49,80	59,-	66,30	76,30
Rad			RW 0431	RW 0432	RW 0433	RW 0434	RW 0435	RW 0436
		€	27,-	27,-	46,60	46,60	44,10	67,60

Räder mit Polyurethan-Bereifung 92° (SHA) mit verstärkten Gabeln.

auf Alu-Felgen für max. 4 km/h

Produktbeschreibung:
Lenkrollen- und Bockrollengehäuse aus Stahlblech verzinkt. Drehkranz mit zweifacher Dichtung. Radachse verschraubt.

Beständig:
Temperatur von -15° bis + 80° C.
Sauerstoff, Ozon, Benzin, Öl und zum größten Teil gegen Chemikalien und Säuren.

Polyurethan-Bereifung und Rillenkugellager

Pluspunkte:
- Spurlos, Abriebsfest
- Schnittfest
- Geringer Rollwiderstand, Geräuscharm

Rillenkugellager



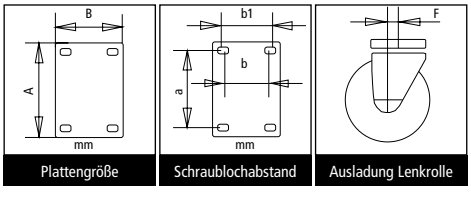

Plattengröße | Schraublochabstand | Ausladung Lenkrolle

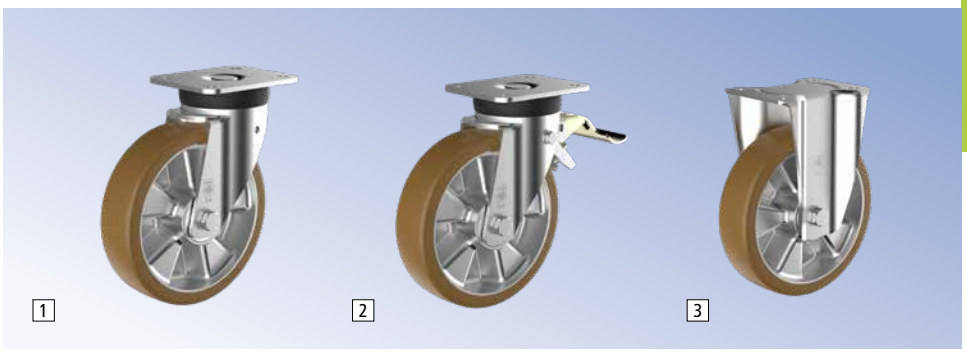

Rad Ø x Breite		**mm**	**100x40**	**125x54**	**160x50**	**200x50**
Tragkraft		**kg**	**410**	**720**	**880**	**900**
Bauhöhe		**mm**	**140**	**170**	**205**	**245**
Ausladung F		**mm**	**45**	**52**	**65**	**70**
Plattengröße	**Lenkrolle BxA**	**mm**	**100x85**	**135x110**	**135x110**	**135x110**
	Bockrolle BxA	**mm**	**100x85**	**135x114**	**135x114**	**135x114**
Schraublochabstand a x b1		**mm**	**55-60x80**	**75-80x105**	**75-80x105**	**75-80x105**
Schraubloch Ø		**mm**	**9**	**11**	**11**	**11**
Nabenlänge/Bohrung		**mm**	**40/12**	**50/20**	**60/20**	**60/25**
Lenkrolle			RW 0830	RW 0831	RW 0832	RW 0833
		€	42,50	53,10	60,60	67,40
Lenkrolle mit Doppelstopp			RW 0834	RW 0835	RW 0836	RW 0837
		€	46,70	58,70	67,80	74,-
Bockrolle			RW 0838	RW 0839	RW 0840	RW 0841
		€	27,90	36,20	39,30	45,80

Fahrbare Scheren-Röllchen- und Scheren-Rollenbahnen

Die Flexiblen für den universellen und schnellen Einsatz



1

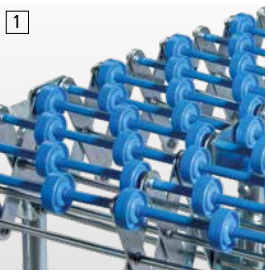



2

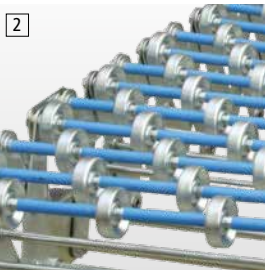

3

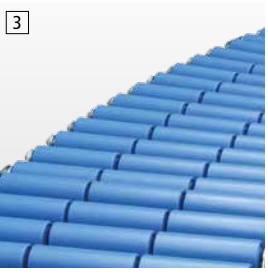

4



Ihre Vorteile

Individuelle Streckenführung nach Bedarf, ob gerade oder mit Kurven. Verbindung zwischen Arbeitsplätzen oder als Auslauf einer Förderstrecke im Versand, wo häufig mehrere Palettenplätze bestückt werden müssen. Hier wird eine hohe Flexibilität gefordert.

Technischer Aufbau

Rahmen: Scherengitter-Rahmen verzinkt.

1 Kunststoffröllchen Ø 48 mm, versetzt angeordnet und kugelgelagert.
2 Stahlröllchen Ø 48 mm, alle Röllchen versetzt angeordnet und kugelgelagert.
3 Kunststoffrollen Ø 50 mm.
4 Verzinkte Stahlrollen Ø 50 mm.

Ab Bahnbreite 400 mm sind die Rollen geteilt siehe Tabelle. Rollenteilung ist Voraussetzung für einen guten Lauf des Fördergutes auch in Kurven.

Technische Produkt-Info

Röllchenbahnen mit Kunststoff- und Stahlröllchen Ø 48 und Ø 50 mm
Einsatz: Trockene Räume mit normaler Umgebungs-Temperatur.
Fördergut Röllchenbahnen: Fördergut muss einen glatten, festen und stabilen Unterboden aufweisen.

Fördergut Rollenbahnen
Hier kann auch Fördergut mit Längsstegen, Ringleisten und Gitterboden eingesetzt werden, dabei ist zu beachten, dass die Scherenbahnen in ausreichender Bahnbreite gewählt werden, auch bei seitlichem Versatz oder verdrehen des Fördergutes.
Gewicht: Bis ca. 30 - 35 kg pro Fördergut unter Berücksichtigung der Gesamtragkraft zwischen den Stützen siehe Tabelle.

Zubehör: Für Röllchenbahnen und Rollbahnen geeignet

Für Bahnbreite	Ausführung Endanschläge fest
300 mm	TB 7110
€	62,-
400 mm	TB 7111
€	64,-
500 mm	TB 7112
€	68,-
600 mm	TB 7113
€	73,-
800 mm	TB 7114
€	86,-

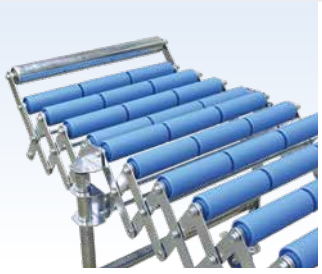

Für Bahnbreite	Ausführung Endanschläge abklappbar
300 mm	TB 7115
€	86,-
400 mm	TB 7116
€	88,-
500 mm	TB 7117
€	90,-
600 mm	TB 7118
€	95,-
800 mm	TB 7119
€	108,-



Scheren-Röllchenbahnen

1 Ausführung	Scherenbahn mit Kunststoffröllchen Ø 48 mm				Verbindungsstück
Bahnlänge mm	1200 - 4400	1700 - 6200	2200 - 7500	2800 - 9600	400 mm lang
Anzahl Stützen	3	4	5	6	-
Anzahl Achsen	36	50	64	78	-
Bahnbreite mm					
300	TB 7010	TB 7015	TB 7020	TB 7025	TB 7030
€	1102,-	1486,-	1884,-	2268,-	79,-
400	TB 7011	TB 7016	TB 7021	TB 7026	TB 7031
€	1195,-	1617,-	2045,-	2461,-	99,-
500	TB 7012	TB 7017	TB 7022	TB 7027	TB 7032
€	1533,-	2069,-	2622,-	3168,-	109,-
600	TB 7013	TB 7018	TB 7023	TB 7028	TB 7033
€	1679,-	2276,-	2887,-	3488,-	131,-
800	TB 7014	TB 7019	TB 7024	TB 7029	TB 7034
€	1977,-	2687,-	3423,-	4131,-	161,-

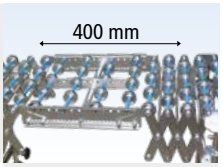



2 Ausführung	Scherenbahn mit verzinkten Stahlröllchen Ø 48 mm				Verbindungsstück
Bahnlänge mm	1200 - 4400	1700 - 6200	2200 - 7500	2800 - 9600	400 mm lang
Anzahl Stützen	3	4	5	6	-
Anzahl Achsen	36	50	64	78	-
Bahnbreite mm					
300	TB 7035	TB 7040	TB 7045	TB 7050	TB 7055
€	1102,-	1486,-	1884,-	2268,-	79,-
400	TB 7036	TB 7041	TB 7046	TB 7051	TB 7056
€	1195,-	1617,-	2045,-	2461,-	99,-
500	TB 7037	TB 7042	TB 7047	TB 7052	TB 7057
€	1533,-	2069,-	2622,-	3168,-	109,-
600	TB 7038	TB 7043	TB 7048	TB 7053	TB 7058
€	1679,-	2276,-	2887,-	3488,-	131,-
800	TB 7039	TB 7044	TB 7049	TB 7054	TB 7059
€	1977,-	2687,-	3423,-	4131,-	161,-

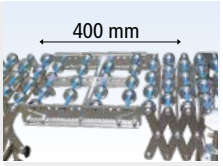



Bahnbreite + 100 mm = Gesamtbreite

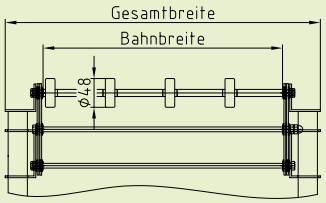

Scheren-Röllchenbahnen:
Achsabstand Röllchenbahnen 32 – 130 mm je nach ausgezogener Länge.
Röllchen versetzt angeordnet.

Bahnbreite:
300 mm = 3 Röllchen pro Achse
400 mm = 4 Röllchen pro Achse
500 mm = 5 Röllchen pro Achse
600 mm = 6 Röllchen pro Achse
800 mm = 8 Röllchen pro Achse

Bei Bestellung unbedingt beachten. „Achsabstand"
Fördergut muss mindestens auf 3 Rollen bzw. Röllchen aufliegen, nur dadurch ist ein störungsfreier Transport vom Fördergut gewährleistet. Bei ungleichmäßig verteiltem Gewicht vom Fördergut sollte das Fördergut auf mindestens 4 Rollen bzw. Röllchen aufliegen.

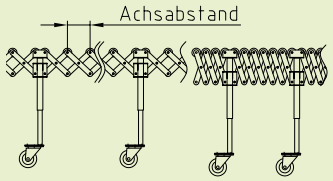

Tragkraft zwischen 2 Stützen:
Bahnbreite 300 – 500 mm = 100 kg
Bahnbreite 600 – 800 mm = 120 kg

Stützen: Höhenverstellbar von 700 – 1.100 mm über Teleskopstützen.
Fahrbar: Lenkrollen Ø 100 mm mit Feststeller.

Scheren-Rollenbahnen

3 Ausführung	Scherenbahn mit Kunststoffrollen Ø 50 mm				Verbindungsstück
Bahnlänge mm	1900 - 4400	2700 - 6200	3300 - 7900	4000 - 9600	400 mm lang
Anzahl Stützen	3	4	5	6	-
Anzahl Achsen	36	50	64	78	-
Bahnbreite mm					
300	TB 7060	TB 7065	TB 7070	TB 7075	TB 7080
€	1109,-	1498,-	1891,-	2280,-	112,-
400	TB 7061	TB 7066	TB 7071	TB 7076	TB 7081
€	1308,-	1764,-	2231,-	2705,-	118,-
500	TB 7062	TB 7067	TB 7072	TB 7077	TB 7082
€	1518,-	2040,-	2611,-	3162,-	127,-
600	TB 7063	TB 7068	TB 7073	TB 7078	TB 7083
€	1730,-	2387,-	3029,-	3676,-	139,-
800	TB 7064	TB 7069	TB 7074	TB 7079	TB 7084
€	2011,-	2814,-	3581,-	4324,-	152,-

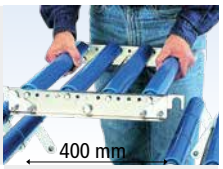



4 Ausführung	Scherenbahn mit verzinkten Stahlrollen Ø 50 mm				Verbindungsstück
Bahnlänge mm	1900 - 4400	2700 - 6200	3300 - 7900	4000 - 9600	400 mm lang
Anzahl Stützen	3	4	5	6	-
Anzahl Achsen	36	50	64	78	-
Bahnbreite mm					
300	TB 7085	TB 7090	TB 7095	TB 7100	TB 7105
€	1109,-	1498,-	1892,-	2279,-	118,-
400	TB 7086	TB 7091	TB 7096	TB 7101	TB 7106
€	1307,-	1764,-	2230,-	2705,-	124,-
500	TB 7087	TB 7092	TB 7097	TB 7102	TB 7107
€	1518,-	2041,-	2611,-	3161,-	132,-
600	TB 7088	TB 7093	TB 7098	TB 7103	TB 7108
€	1730,-	2386,-	3027,-	3676,-	142,-
800	TB 7089	TB 7094	TB 7099	TB 7104	TB 7109
€	2010,-	2813,-	3582,-	4325,-	167,-

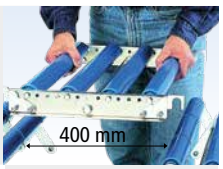



Bahnbreite + 100 mm = Gesamtbreite

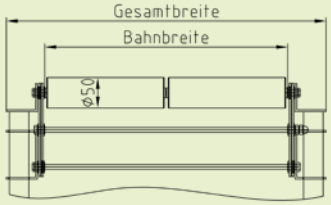

Scheren-Rollenbahn:
Achsabstand Rollenbahnen 55 – 130 mm je nach ausgezogener Länge.
Tragrollenteilung je nach Bahnbreite:
Bahnbreite:
300 mm = 1 Rolle pro Achse
400 mm = 2 Rollen pro Achse
500 mm = 3 Rollen pro Achse
600 – 800 mm = 2 Rollen pro Achse

Klein-Rollenbahnen mit Kunststoff- und Stahlrollen Ø 20/30 mm

Für leichtes Fördergut mit geringen Maßen

Technische Produkt-Info

Klein-Rollenbahnen mit Kunststoff- und verzinkte Stahlrollen.

Einsatz: Trockene Räume mit normaler Umgebungs-Temperatur.

Gewicht:
Bis ca. 15 kg pro Fördergut unter Berücksichtigung von Bahnbreite, Rollenabstand, Rollendurchmesser und Stützenabstand.

Technischer Aufbau

Rahmen:
U-Profil 20/70/20x2 mm Stahl verzinkt.

Tragrollen kugelgelagert:
Kunststoffrohr blau Ø 20x1,5, Ø 30x1,8 mm
Verzinktes Stahlrohr Ø 20x1,0 Ø 30x1,5 mm
Achsen:
Tragrollen Ø 20 mm mit Federachse, Kurven verschraubt. Achsen Ø 8 mm.
Tragrollen Ø 30 mm mit verschraubten Achsen.





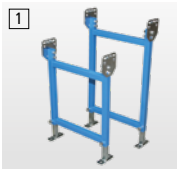



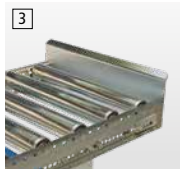





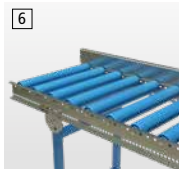



1 Stützen ortsfest

Stahl-Vierkantrohr Konstruktion mit Drehgelenk, Höhenverstellung über Teleskop-Einsteckfüße. Lackierung RAL 5015 himmelblau, Einsteckfuß und Drehgelenk verzinkt.

Bauhöhe bis Rollenoberkante mm / Für Bahnbreite mm		275 - 340	330 - 395	390 - 570	550 - 850	680 - 1100
200		TB 7319	TB 7324	TB 7329	TB 7334	TB 7339
	€	80,-	85,-	90,-	94,-	98,-
300		TB 7320	TB 7325	TB 7330	TB 7335	TB 7340
	€	80,-	85,-	90,-	94,-	98,-
400		TB 7321	TB 7326	TB 7331	TB 7336	TB 7341
	€	80,-	85,-	90,-	94,-	88,-
500		TB 7322	TB 7327	TB 7332	TB 7337	TB 7342
	€	80,-	85,-	90,-	94,-	98,-
600		TB 8665	-	TB 8667	TB 8668	TB 8669
	€	93,-		94,-	98,-	105,-

2 Stützen verfahrbar

Stahl-Vierkantrohr Konstruktion. Höhenverstellung über Teleskop-Einsteckfüße Lenkrollen Ø 100 mm mit Feststeller. Lackierung RAL 5015 himmelblau. Einsteckfuß und Drehgelenk verzinkt.

Bauhöhe bis Rollenoberkante mm / Für Bahnbreite mm		410 - 465	465 - 525	525 - 680	685 - 920	820 - 1100
400		TB 7343	TB 7345	TB 7347	TB 7349	TB 7351
	€	152,-	156,-	160,-	164,-	170,-
500		TB 7344	TB 7346	TB 7348	TB 7350	TB 7352
	€	152,-	156,-	160,-	164,-	170,-
600		TB 8670	-	TB 8672	TB 8673	TB 8674
	€	156,-		165,-	170,-	178,-

3+4 Endanschläge

Stahlblech verzinkt, am Bandende verschraubt.

Für Bahnbreite mm		200	300	400	500	600
3	Fest	TB 7121	TB 7122	TB 7123	TB 7124	TB 8675
	€	44,-	47,-	47,-	47,-	56,-
4	Abklappbar	TB 7126	TB 7127	TB 7128	TB 7129	TB 8676
	€	129,-	129,-	129,-	138,-	143,-

5 Seitenführung

Verzinktes C Profil ca. 28 mm breit, an Haltestangen bis Höhe ca. 100 einstellbar.

Ausführung / Für Bahnlänge mm		gerade 1000	1500	2000	3000	Kurven 45°	90°
Einseitig		TB 7138	TB 7139	TB 7140	TB 8661	-	TB 7142
	€	34,-	52,-	68,-	102,-		84,-
Beidseitig		TB 7143	TB 7144	TB 7145	TB 8662	TB 7146	TB 7147
	€	68,-	115,-	137,-	205,-	92,-	134,-

6 Seitenführung U-Profil

U-Profil 20/70/20 x 2 mm, verzinkt, Führungshöhe 60 mm, bei Tragrollen Ø 50 mm.

Ausführung / Für Bahnlänge mm		gerade 1000	1500	2000	3000	Kurven 45°	90°
Einseitig		TB 7148	TB 7149	TB 7150	TB 8663	TB 7151	TB 7152
	€	34,-	52,-	75,-	111,-	63,-	84,-
Beidseitig		TB 7153	TB 7154	TB 7155	TB 8664	TB 7156	TB 7157
	€	77,-	112,-	149,-	221,-	92,-	134,-

7 Profil-Abdeckung Kunststoffprofil schwarz.

Abdeckprofi muss bauseits montiert werden. Seitenführungshalter müssen bauseits ausgespart werden.

Profillänge mm		1000	1500	2000	3000
Einseitig		TB 7130	TB 7131	TB 7132	TB 7133
	€	8,-	12,-	16,-	23,-
Zweiseitig		TB 7134	TB 7135	TB 7136	TB 7137
	€	16,-	23,-	31,-	47,-

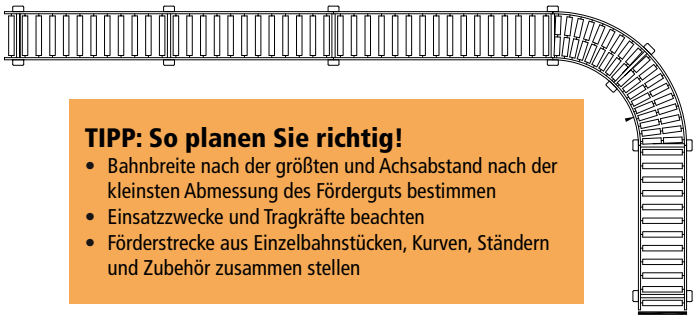

TIPP: So planen Sie richtig!

- Bahnbreite nach der größten und Achsabstand nach der kleinsten Abmessung des Förderguts bestimmen
- Einsatzzwecke und Tragkräfte beachten
- Förderstrecke aus Einzelbahnstücken, Kurven, Ständern und Zubehör zusammen stellen

Klein-Rollenbahnen

mit verzinkten Stahl- und Kunststoffrollen

1 Kunststoffrollen

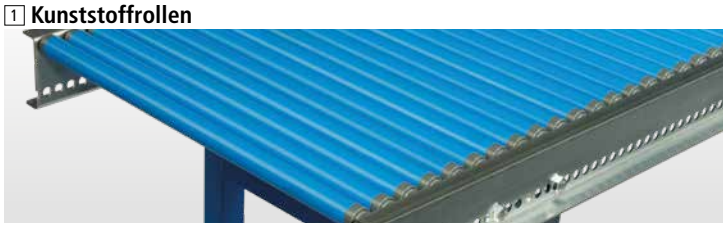

2 Verzinkte Stahlrollen

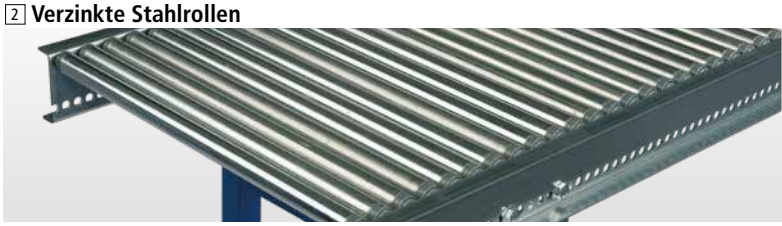

1 Kunststoffrollen 20 x 1,5 mm / Achsabstand 25 mm

Bahnlänge mm	1000	1500	2000	3000	Kurven 45°	Kurven 90°	Durchgang = Länge 1000 mm nur Scharnier	Durchgang = Länge 1000 mm mit Federausgleich
Bahn- / Gesamtbreite mm								
200 / 240	TB 7159	TB 7164	TB 7169	TB 7174	TB 7179	TB 7184	TB 7189	TB 7194
€	349,-	508,-	651,-	954,-	463,-	812,-	426,-	754,-
300 / 340	TB 7160	TB 7165	TB 7170	TB 7175	TB 7180	TB 7185	TB 7190	TB 7195
€	366,-	531,-	683,-	1003,-	480,-	853,-	442,-	769,-
400 / 440	TB 7161	TB 7166	TB 7171	TB 7176	TB 7181	TB 7186	TB 7191	TB 7196
€	381,-	551,-	716,-	1045,-	618,-	1022,-	457,-	784,-
500 / 540	TB 7162	TB 7167	TB 7172	TB 7177	TB 7182	TB 7187	TB 7192	TB 7197
€	395,-	576,-	746,-	1092,-	742,-	1275,-	471,-	800,-

1 Kunststoffrollen 30 x 1,8 mm / Achsabstand 37,5 mm

Bahnlänge mm	975	1500	1950	3000	Kurven 45°	Kurven 90°	Durchgang = Länge 1000 mm nur Scharnier	Durchgang = Länge 1000 mm mit Federausgleich
Bahn- / Gesamtbreite mm								
200 / 240	TB 7198	TB 7203	TB 7208	TB 7213	TB 7218	TB 7223	TB 7228	TB 7233
€	277,-	397,-	509,-	782,-	393,-	706,-	353,-	671,-
300 / 340	TB 7199	TB 7204	TB 7209	TB 7214	TB 7219	TB 7224	TB 7229	TB 7234
€	290,-	418,-	568,-	829,-	405,-	734,-	364,-	682,-
400 / 440	TB 7200	TB 7205	TB 7210	TB 7215	TB 7220	TB 7225	TB 7230	TB 7235
€	308,-	447,-	571,-	891,-	508,-	949,-	383,-	700,-
500 / 540	TB 7201	TB 7206	TB 7211	TB 7216	TB 7221	TB 7226	TB 7231	TB 7236
€	331,-	481,-	619,-	899,-	603,-	1123,-	405,-	724,-
600 / 640	TB 7202	TB 7207	TB 7212	TB 7217	TB 7222	TB 7227	TB 7232	TB 7237
€	354,-	510,-	704,-	972,-	625,-	1161,-	444,-	828,-

2 Verzinkte Stahlrollen 20 x 1 mm / Achsabstand 25 mm

Bahnlänge mm	1000	1500	2000	3000	Kurven 45°	Kurven 90°	Durchgang = Länge 1000 mm nur Scharnier	Durchgang = Länge 1000 mm mit Federausgleich
Bahn- / Gesamtbreite mm								
200 / 240	TB 7239	TB 7244	TB 7249	TB 7254	TB 7259	TB 7264	TB 7269	TB 7274
€	392,-	572,-	734,-	1081,-	497,-	885,-	467,-	795,-
300 / 340	TB 7240	TB 7245	TB 7250	TB 7255	TB 7260	TB 7265	TB 7270	TB 7275
€	418,-	608,-	789,-	1162,-	524,-	943,-	494,-	822,-
400 / 440	TB 7241	TB 7246	TB 7251	TB 7256	TB 7261	TB 7266	TB 7271	TB 7276
€	445,-	650,-	842,-	1239,-	682,-	1150,-	522,-	851,-
500 / 540	TB 7242	TB 7247	TB 7252	TB 7257	TB 7262	TB 7267	TB 7272	TB 7277
€	470,-	689,-	893,-	1315,-	828,-	1440,-	548,-	874,-

2 Verzinkte Stahlrollen 30 x 1,5 mm / Achsabstand 37,5 mm

Bahnlänge mm	975	1500	1950	3000	Kurven 45°	Kurven 90°	Durchgang = Länge 1000 mm nur Scharnier	Durchgang = Länge 1000 mm mit Federausgleich
Bahn- / Gesamtbreite mm								
200 / 240	TB 7278	TB 7283	TB 7288	TB 7293	TB 7298	TB 7303	TB 7308	TB 7313
€	314,-	454,-	579,-	849,-	439,-	799,-	390,-	706,-
300 / 340	TB 7279	TB 7284	TB 7289	TB 7294	TB 7299	TB 7304	TB 7309	TB 7314
€	333,-	485,-	625,-	911,-	460,-	843,-	409,-	726,-
400 / 440	TB 7280	TB 7285	TB 7290	TB 7295	TB 7300	TB 7305	TB 7310	TB 7315
€	359,-	524,-	675,-	979,-	608,-	1027,-	436,-	753,-
500 / 540	TB 7281	TB 7286	TB 7291	TB 7296	TB 7301	TB 7306	TB 7311	TB 7316
€	388,-	562,-	730,-	1059,-	731,-	1292,-	464,-	781,-
600 / 640	TB 7282	TB 7287	TB 7292	TB 7297	TB 7302	TB 7307	TB 7312	TB 7317
€	419,-	607,-	782,-	1139,-	760,-	1241,-	508,-	894,-

Kleinrollenbahnen geeignet für Fördergutboden:



1.ebener Boden | 2.Längs-Stege | 3.Ring-Leisten | 4.Gitter-Boden

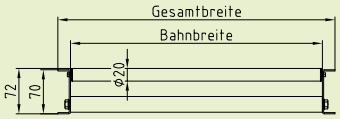

Das Fördergut sollte nicht breiter sein als die Bahnbreite. Bei geradem Bahnverlauf kann das Fördergut geringfügig breiter sein.



1. **Durchgang mit Scharnier und einem Handgriff.** Für gelegentlichen Einsatz, Eigengewicht muss ohne Hilfe hochgehoben werden.

2. **Durchgang mit Scharnier und Federausgleich.** Eigengewicht wird durch Federn ausgeglichen bis auf eine geringe Resttragkraft. Empfehlenswert für häufigen Einsatz.

Bei Bestellung beachten. „Achsabstand"

Fördergut muss mindestens auf 3 Rollen aufliegen, nur dadurch ist ein störungsfreier Transport vom Fördergut gewährleistet. Bei ungleichmäßig verteiltem Gewicht vom Fördergut sollte das Fördergut auf mindestens 4 Rollen aufliegen.

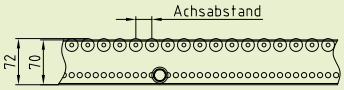

Kurven: Innenradius 800 mm.

Tragrollenteilung je nach Bahnbreite:
Bahnbreite:
100 – 300 mm = durchgehend
400 mm = 2-geteilt
500 - 600 mm = 3-geteilt
Vorteil:
Bessere Führung vom Fördergut

Tragkraft:

Abhängig von Bahnbreite, Rollenabstand, Stützenabstand. Tragkraft der Rollenbahn-Gerüste unter Beachtung der Angabe vom Rollentyp.

Auf Anfrage:

Aluminium-Rahmen, Edelstahl-Rahmen
Größere Achsabstände

Leicht-Rollenbahnen mit Kunststoffrollen

Geräuscharm und schonend für das Fördergut

Technische Produkt-Info

Leicht-Rollenbahnen mit Kunststoff -Rollen

Einsatz: Trockene Räume mit normaler Umgebungs-Temperatur.

Gewicht: Ca. 20 – 25 kg pro Fördergut unter Berücksichtigung von Bahnbreite, Rollenabstand und Stützenabstand.

Technischer Aufbau

Rahmen: U-Profil 20/70/20x2 mm Stahl verzinkt.
Tragrollen: Kunststoffrohr blau, Ø 50x2,8 mm, kugelgelagert.
Achsen: Verschraubt, Ø 8 mm.





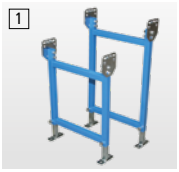











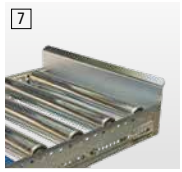



1 Stützen ortsfest

Stahl-Vierkantrohr Konstruktion mit Drehgelenk. Höhenverstellung über Teleskop-Einsteckfüße. Lackierung RAL 5015 himmelblau.
Einsteckfuß und Drehgelenk verzinkt.

Bauhöhe bis Rollenoberkante mm	275 - 340	330 - 395	390 - 570	550 - 850	680 - 1100
Für Bahnbreite mm					
200	TB 7355	TB 7361	TB 7367	TB 7373	TB 7379
€	80,-	85,-	90,-	94,-	98,-
300	TB 7356	TB 7362	TB 7368	TB 7374	TB 7380
€	80,-	85,-	90,-	94,-	108,-
400	TB 7357	TB 7363	TB 7369	TB 7375	TB 7381
€	80,-	85,-	90,-	94,-	108,-
500	TB 7358	TB 7364	TB 7370	TB 7376	TB 7382
€	80,-	85,-	90,-	94,-	98,-
600	TB 7359	TB 7365	TB 7371	TB 7377	TB 7383
€	84,-	88,-	94,-	108,-	119,-
800	TB 7360	TB 7366	TB 7372	TB 7378	TB 7384
€	84,-	88,-	94,-	108,-	119,-

2 Stützen fahrbar

Stahl-Vierkantrohr Konstruktion. Höhenverstellung über Teleskop-Einsteckfüße, Lenkrollen Ø 100 mm mit Feststeller. Lackierung RAL 5015 himmelblau.
Einsteckfuß und Drehgelenk verzinkt.

Bauhöhe bis Rollenoberkante mm	410 - 465	465 - 525	525 - 680	685 - 920	820 - 1100
Für Bahnbreite mm					
400	TB 7385	TB 7389	TB 7393	TB 7397	TB 7401
€	152,-	156,-	160,-	164,-	170,-
500	TB 7386	TB 7390	TB 7394	TB 7398	TB 7402
€	152,-	156,-	160,-	164,-	170,-
600	TB 7387	TB 7391	TB 7395	TB 7399	TB 7403
€	156,-	160,-	165,-	170,-	178,-
800	TB 7388	TB 7392	TB 7396	TB 7400	TB 7404
€	156,-	160,-	165,-	170,-	178,-

3 Handsperre

Manuelles heb- und senkbares Sperrblech, RAL 5015 himmelblau.

Für Bahnbreite mm	200	300	400	500	600	800
	TB 8805	TB 8806	TB 8807	TB 8808	TB 8809	TB 8810
€	258,-	258,-	258,-	258,-	291,-	274,-

Auf Anfrage
Aluminium-Rahmen, Edelstahl-Rahmen, Größere Achsabstände

4 Profil-Abdeckung

Kunststoffprofil schwarz. Abdeckprofil muss bauseits montiert werden
Seitenführungshalter müssen bauseits ausgespart werden.

Profillänge mm	1000	1500	2000	3000
Einseitig	TB 7418	TB 7419	TB 7420	TB 7421
€	8,-	12,-	18,-	25,-
Zweiseitig	TB 7422	TB 7423	TB 7424	TB 7425
€	16,-	23,-	33,-	47,-

5 Seitenführung

Verzinktes C Profil ca. 28 mm breit, an Haltestangen bis Höhe ca. 100 mm einstellbar.

Ausführung	gerade				Kurven	
Für Bahnlänge mm	1000	1500	2000	3000	45°	90°
Einseitig	TB 7426	TB 7427	TB 7428	TB 8677	TB 7429	TB 7430
€	34,-	52,-	68,-	102,-	63,-	84,-
Beidseitig	TB 7431	TB 7432	TB 7433	TB 8678	TB 7434	TB 7435
€	68,-	102,-	137,-	205,-	92,-	134,-

6 Seitenführung U-Profil

U-Profil 20/70/20 x 2 mm, verzinkt, Führungshöhe 60 mm,
bei Tragrollen Ø 50 mm.

Ausführung	gerade				Kurven	
Für Bahnlänge mm	1000	1500	2000	3000	45°	90°
Einseitig	TB 7436	TB 7437	TB 7438	TB 8679	TB 7439	TB 7440
€	34,-	52,-	68,-	102,-	63,-	84,-
Beidseitig	TB 7441	TB 7442	TB 7443	TB 8680	TB 7444	TB 7445
€	68,-	102,-	137,-	205,-	92,-	134,-

7+8 Endanschläge

Stahlblech, verzinkt, am Bandende verschraubt.

Für Bahnbreite mm		200	300	400	500	600	800
7	Fest	TB 7405	TB 7406	TB 7407	TB 7408	TB 7409	TB 7410
	€	44,-	44,-	44,-	44,-	56,-	50,-
8	Abklappbar	TB 7411	TB 7412	TB 7413	TB 7414	TB 7415	TB 7416
	€	129,-	129,-	129,-	129,-	143,-	143,-

Rollenbahnen geeignet für Fördergutboden:



1.ebener Boden 2.Längs-Stege 3.Ring-Leisten 4.Gitter-Boden

Leicht-Rollenbahnen

mit Kunststoff-Rollen Ø 50 x 2,8 mm

Ausführung Bahnlänge Achsabstand	mm	Gesamtbreite 240 mm, Bahnbreite 200 mm 1000	1500	2000	3000	Kurven 45°	90°	Durchgang = Länge 1000 mm nur Scharnier	mit Federausgleich
	62,5	TB 7446	TB 7450	TB 7454	TB 7458	TB 7462	TB 7466	TB 7470	TB 7474
	€	198,-	272,-	349,-	504,-	281,-	399,-	275,-	602,-
	75*	TB 7447	TB 7451	TB 7455	TB 7459	TB 7463	TB 7467	TB 7471	TB 7475
	€	176,-	241,-	301,-	442,-	267,-	367,-	252,-	581,-
	100	TB 7448	TB 7452	TB 7456	TB 7460	TB 7464	TB 7468	TB 7472	TB 7476
	€	152,-	203,-	250,-	358,-	249,-	339,-	229,-	556,-
	125	TB 7449	TB 7453	TB 7457	TB 7461	TB 7465	TB 7469	TB 7473	TB 7477
	€	135,-	181,-	219,-	314,-	242,-	324,-	211,-	541,-

Ausführung Bahnlänge Achsabstand	mm	Gesamtbreite 340 mm, Bahnbreite 300 mm 1000	1500	2000	3000	Kurven 45°	90°	Durchgang = Länge 1000 mm nur Scharnier	mit Federausgleich
	62,5	TB 7478	TB 7482	TB 7486	TB 7490	TB 7494	TB 7498	TB 7502	TB 7506
	€	216,-	294,-	380,-	549,-	298,-	437,-	290,-	618,-
	75*	TB 7479	TB 7483	TB 7487	TB 7491	TB 7495	TB 7499	TB 7503	TB 7507
	€	189,-	262,-	327,-	482,-	281,-	402,-	264,-	592,-
	100	TB 7480	TB 7484	TB 7488	TB 7492	TB 7496	TB 7500	TB 7504	TB 7508
	€	166,-	216,-	271,-	389,-	267,-	367,-	240,-	567,-
	125	TB 7481	TB 7485	TB 7489	TB 7493	TB 7497	TB 7501	TB 7505	TB 7509
	€	141,-	189,-	235,-	336,-	247,-	335,-	219,-	546,-

Ausführung Bahnlänge Achsabstand	mm	Gesamtbreite 440 mm, Bahnbreite 400 mm 1000	1500	2000	3000	Kurven 45°	90°	Durchgang = Länge 1000 mm nur Scharnier	mit Federausgleich
	62,5	TB 7510	TB 7514	TB 7518	TB 7522	TB 7526	TB 7530	TB 7534	TB 7538
	€	229,-	316,-	412,-	595,-	364,-	568,-	305,-	633,-
	75*	TB 7511	TB 7515	TB 7519	TB 7523	TB 7527	TB 7531	TB 7535	TB 7539
	€	198,-	278,-	356,-	508,-	335,-	514,-	275,-	602,-
	100	TB 7512	TB 7516	TB 7520	TB 7524	TB 7528	TB 7532	TB 7536	TB 7540
	€	174,-	230,-	293,-	417,-	301,-	449,-	249,-	576,-
	125	TB 7513	TB 7517	TB 7521	TB 7525	TB 7529	TB 7533	TB 7537	TB 7541
	€	152,-	200,-	257,-	358,-	276,-	392,-	229,-	556,-

Ausführung Bahnlänge Achsabstand	mm	Gesamtbreite 540 mm, Bahnbreite 500 mm 1000	1500	2000	3000	Kurven 45°	90°	Durchgang = Länge 1000 mm nur Scharnier	mit Federausgleich
	62,5	TB 7542	TB 7546	TB 7550	TB 7554	TB 7558	TB 7562	TB 7566	TB 7570
	€	247,-	337,-	437,-	643,-	424,-	676,-	323,-	650,-
	75*	TB 7543	TB 7547	TB 7551	TB 7555	TB 7559	TB 7563	TB 7567	TB 7571
	€	211,-	296,-	381,-	546,-	395,-	640,-	287,-	616,-
	100	TB 7544	TB 7548	TB 7552	TB 7556	TB 7560	TB 7564	TB 7568	TB 7572
	€	184,-	247,-	313,-	443,-	360,-	562,-	258,-	585,-
	125	TB 7545	TB 7549	TB 7553	TB 7557	TB 7561	TB 7565	TB 7569	TB 7573
	€	162,-	211,-	270,-	379,-	320,-	486,-	237,-	566,-

Ausführung Bahnlänge Achsabstand	mm	Gesamtbreite 640 mm, Bahnbreite 600 mm 1000	1500	2000	3000	Kurven 45°	90°	Durchgang = Länge 1000 mm nur Scharnier	mit Federausgleich
	62,5	TB 7574	TB 7578	TB 7582	TB 7586	-	-	TB 7598	TB 7602
	€	272,-	375,-	480,-	702,-	-	-	361,-	658,-
	75*	TB 7575	TB 7579	TB 7583	TB 7587	TB 7591	TB 7595	TB 7599	TB 7603
	€	236,-	330,-	412,-	607,-	443,-	719,-	326,-	622,-
	100	TB 7576	TB 7580	TB 7584	TB 7588	TB 7592	TB 7596	TB 7600	TB 7604
	€	200,-	271,-	339,-	492,-	367,-	585,-	290,-	589,-
	125	TB 7577	TB 7581	TB 7585	TB 7589	TB 7593	TB 7597	TB 7601	TB 7605
	€	179,-	235,-	291,-	422,-	327,-	507,-	269,-	568,-

Ausführung Bahnlänge Achsabstand	mm	Gesamtbreite 840 mm, Bahnbreite 800 mm 1000	1500	2000	3000	Kurven 45°	90°	Durchgang = Länge 1000 mm nur Scharnier	mit Federausgleich
	62,5	TB 7606	TB 7610	TB 7614	TB 7618	-	-	TB 7630	TB 7634
	€	271,-	444,-	573,-	838,-	-	-	410,-	703,-
	75*	TB 7607	TB 7611	TB 7615	TB 7619	TB 7623	TB 7627	TB 7631	TB 7635
	€	236,-	387,-	485,-	724,-	596,-	959,-	366,-	662,-
	100	TB 7608	TB 7612	TB 7616	TB 7620	TB 7624	TB 7628	TB 7632	TB 7636
	€	201,-	314,-	389,-	575,-	524,-	820,-	319,-	616,-
	125	TB 7609	TB 7613	TB 7617	TB 7621	TB 7625	TB 7629	TB 7633	TB 7637
	€	189,-	258,-	324,-	478,-	465,-	707,-	281,-	577,-

***Bitte beachten! Bei Achsabstand 75 mm**
Statt Bahnlänge 1000 mm nur 975 mm lang Statt Bahnlänge 2000 mm nur 1950 mm lang

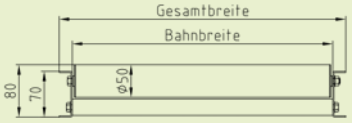

Das Fördergut sollte nicht breiter sein als die Bahnbreite. Bei geradem Bahnverlauf kann das Fördergut geringfügig breiter sein.



1. **Durchgang mit Scharnier und einem Handgriff.** Für gelegentlichen Einsatz, Eigengewicht muss ohne Hilfe hochgehoben werden.

2. **Durchgang mit Scharnier und Federausgleich.** Eigengewicht wird durch Federn ausgeglichen bis auf eine geringe Resttragkraft. Empfehlenswert für häufigen Einsatz.

Bei Bestellung beachten. „Achsabstand"
Fördergut muss mindestens auf 3 Rollen aufliegen, nur dadurch ist ein störungsfreier Transport vom Fördergut gewährleistet. Bei ungleichmäßig verteiltem Gewicht vom Fördergut sollte das Fördergut auf mindestens 4 Rollen aufliegen.

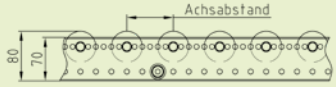

Kurven:
Innenradius 800 mm.
Tragrollenteilung je nach Bahnbreite:
Bahnbreite:
200 – 300 mm = durchgehend
400 mm = 2 geteilt
500 – 600 mm = 3 geteilt
800 mm = 4 geteilt
Vorteil: Bessere Führung vom Fördergut.

Tragkraft:
Abhängig von Bahnbreite, Rollenabstand Stützenabstand. Stützenabstand siehe Tabelle. Tragkraft der Rollenbahn-Gerüste unter Beachtung der Angabe vom Rollentyp.

Leicht-Rollenbahnen mit verzinkten Stahlrollen

für den robusten Einsatz

Technische Produkt-Info

Leicht-Rollenbahnen mit verzinkten Stahlrollen.
Einsatz: Trockene Räume mit normaler Umgebungs-Temperatur.
Gewicht: ca. 40 kg pro Fördergut unter Berücksichtigung von Bahnbreite, Rollenabstand und Stützenabstand.

Technischer Aufbau

Rahmen: U-Profil 20/70/20x2 mm Stahl verzinkt.
Tragrollen: Verzinkte Stahlrollen Ø 50 x 1,5 mm, kugelgelagert.
Achsen: Verschraubte Achsen Ø 8 mm.





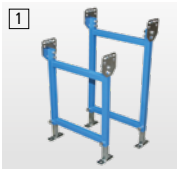



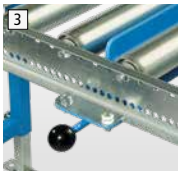











1 Stützen ortsfest

Stahl-Vierkantrohr Konstruktion mit Drehgelenk. Höhenverstellung über Teleskop-Einsteckfüße. Lackierung RAL 5015 himmelblau. Einsteckfuß und Drehgelenk verzinkt.

Bauhöhe bis Rollenoberkante mm	275 - 340	330 - 395	390 - 570	550 - 850	680 - 1100
Für Bahnbreite mm					
200	TB 7638	TB 7644	TB 7650	TB 7656	TB 7662
€	80,-	85,-	90,-	94,-	98,-
300	TB 7639	TB 7645	TB 7651	TB 7657	TB 7663
€	80,-	85,-	90,-	94,-	98,-
400	TB 7640	TB 7646	TB 7652	TB 7658	TB 7664
€	80,-	85,-	90,-	94,-	105,-
500	TB 7641	TB 7647	TB 7653	TB 7659	TB 7665
€	80,-	85,-	90,-	94,-	105,-
600	TB 7642	TB 7648	TB 7654	TB 7660	TB 7666
€	84,-	88,-	94,-	88,-	105,-
800	TB 7643	TB 7649	TB 7655	TB 7661	TB 7667
€	84,-	88,-	94,-	98,-	95,-

2 Stützen fahrbar

Stahl-Vierkantrohr Konstruktion. Höhenverstellung über Teleskop-Einsteckfüße. Lenkrollen Ø 100 mm mit Feststeller. Lackierung RAL 5015 himmelblau. Einsteckfuß und Drehgelenk verzinkt.

Bauhöhe bis Rollenoberkante mm	410 - 465	465 - 525	525 - 680	685 - 920	820 - 1100
Für Bahnbreite mm					
400	TB 7668	TB 7672	TB 7676	TB 7680	TB 7684
€	152,-	156,-	160,-	164,-	170,-
500	TB 7669	TB 7673	TB 7677	TB 7681	TB 7685
€	152,-	156,-	160,-	164,-	170,-
600	TB 7670	TB 7674	TB 7678	TB 7682	TB 7686
€	156,-	160,-	165,-	170,-	178,-
800	TB 7671	TB 7675	TB 7679	TB 7683	TB 7687
€	156,-	160,-	165,-	170,-	178,-

3 Handsperre

Manuelles heb- und senkbares Sperrblech, RAL 5015 himmelblau.

Für Bahnbreite mm	200	300	400	500	600	800
	TB 8811	TB 8812	TB 8813	TB 8814	TB 8815	TB 8816
€	258,-	258,-	258,-	258,-	274,-	274,-

Auf Anfrage
Aluminium-Rahmen
Edelstahl-Rahmen
Größere Achsabstände

Auf Anfrage
Mehr-Etagen Stütze



4 Profil-Abdeckung

Kunststoffprofil schwarz. Abdeckprofil muss bauseits montiert werden. Seitenführungshalter müssen bauseits ausgespart werden.

Profillänge mm	1000	1500	2000	3000
Einseitig	TB 7701	TB 7702	TB 7703	TB 7704
€	8,-	12,-	16,-	23,-
Zweiseitig	TB 7705	TB 7706	TB 7707	TB 7708
€	16,-	23,-	31,-	47,-

5 Seitenführung

Verzinktes C Profil ca. 28 mm breit, an Haltestangen bis Höhe ca. 100 mm einstellbar.

Ausführung	gerade				Kurven	
Für Bahnlänge mm	1000	1500	2000	3000	45°	90°
Einseitig	TB 7709	TB 7710	TB 7711	TB 7712	TB 7713	TB 7714
€	34,-	52,-	68,-	102,-	63,-	84,-
Beidseitig	TB 7715	TB 7716	TB 7717	TB 7718	TB 7719	TB 7720
€	68,-	102,-	137,-	205,-	92,-	134,-

6 Seitenführung U-Profil

U-Profil 20/70/20 x 2 mm, verzinkt, Führungshöhe 60 mm, bei Tragrollen Ø 50 mm.

Ausführung	gerade				Kurven	
Für Bahnlänge mm	1000	1500	2000	3000	45°	90°
Einseitig	TB 7721	TB 7722	TB 7723	TB 7724	TB 7725	TB 7726
€	34,-	52,-	68,-	102,-	63,-	84,-
Beidseitig	TB 7727	TB 7728	TB 7729	TB 7730	TB 7731	TB 7732
€	77,-	102,-	137,-	205,-	92,-	144,-

7+8 Endanschläge

Stahlblech, verzinkt, am Bandende verschraubt.

Für Bahnbreite mm	200	300	400	500	600	800
7 Fest	TB 7688	TB 7689	TB 7690	TB 7691	TB 7692	TB 7693
€	44,-	44,-	47,-	44,-	50,-	45,-
8 Abklappbar	TB 7694	TB 7695	TB 7696	TB 7697	TB 7698	TB 7699
€	129,-	129,-	129,-	129,-	143,-	143,-

Rollenbahnen geeignet für Fördergutboden:



1.ebener Boden | 2.Längs-Stege | 3.Ring-Leisten | 4.Gitter-Boden

Leicht-Rollenbahnen

mit verzinkten Rollen Ø 50 x 1,5 mm

Ausführung Bahnlänge mm Achsabstand mm	Gesamtbreite 240 mm, Bahnbreite 200 mm 1000	1500	2000	3000	Kurven 45°	90°	Durchgang = Länge 1000 mm nur Scharnier	mit Federausgleich
62,5	TB 7733	TB 7737	TB 7741	TB 7745	TB 7749	TB 7753	TB 7757	TB 7761
€	228,-	315,-	399,-	582,-	295,-	437,-	303,-	620,-
75*	TB 7734	TB 7738	TB 7742	TB 7746	TB 7750	TB 7754	TB 7758	TB 7762
€	199,-	276,-	342,-	508,-	279,-	398,-	276,-	594,-
100	TB 7735	TB 7739	TB 7743	TB 7747	TB 7751	TB 7755	TB 7759	TB 7763
€	171,-	229,-	288,-	414,-	259,-	360,-	245,-	564,-
125	TB 7736	TB 7740	TB 7744	TB 7748	TB 7752	TB 7756	TB 7760	TB 7764
€	152,-	199,-	247,-	356,-	250,-	340,-	228,-	546,-

Ausführung Bahnlänge mm Achsabstand mm	Gesamtbreite 340 mm, Bahnbreite 300 mm 1000	1500	2000	3000	Kurven 45°	90°	Durchgang = Länge 1000 mm nur Scharnier	mit Federausgleich
62,5	TB 7765	TB 7769	TB 7773	TB 7777	TB 7781	TB 7785	TB 7789	TB 7793
€	246,-	344,-	437,-	640,-	315,-	468,-	319,-	640,-
75*	TB 7766	TB 7770	TB 7774	TB 7778	TB 7782	TB 7786	TB 7790	TB 7794
€	216,-	301,-	374,-	554,-	290,-	432,-	289,-	607,-
100	TB 7767	TB 7771	TB 7775	TB 7779	TB 7783	TB 7787	TB 7791	TB 7795
€	184,-	246,-	309,-	447,-	271,-	389,-	258,-	576,-
125	TB 7768	TB 7772	TB 7776	TB 7780	TB 7784	TB 7788	TB 7792	TB 7796
€	161,-	216,-	216,-	382,-	250,-	345,-	236,-	554,-

Ausführung Bahnlänge mm Achsabstand mm	Gesamtbreite 440 mm, Bahnbreite 400 mm 1000	1500	2000	3000	Kurven 45°	90°	Durchgang = Länge 1000 mm nur Scharnier	mit Federausgleich
62,5	TB 7797	TB 7801	TB 7805	TB 7809	TB 7813	TB 7817	TB 7821	TB 7825
€	266,-	370,-	474,-	694,-	405,-	652,-	340,-	657,-
75*	TB 7798	TB 7802	TB 7806	TB 7810	TB 7814	TB 7818	TB 7822	TB 7826
€	230,-	324,-	405,-	585,-	369,-	582,-	304,-	621,-
100	TB 7799	TB 7803	TB 7807	TB 7811	TB 7815	TB 7819	TB 7823	TB 7827
€	194,-	264,-	331,-	482,-	333,-	512,-	268,-	586,-
125	TB 7800	TB 7804	TB 7808	TB 7812	TB 7816	TB 7820	TB 7824	TB 7828
€	171,-	228,-	287,-	410,-	301,-	439,-	245,-	564,-

Ausführung Bahnlänge mm Achsabstand mm	Gesamtbreite 540 mm, Bahnbreite 500 mm 1000	1500	2000	3000	Kurven 45°	90°	Durchgang = Länge 1000 mm nur Scharnier	mit Federausgleich
62,5	TB 7829	TB 7833	TB 7837	TB 7841	TB 7845	TB 7849	TB 7853	TB 7857
€	284,-	396,-	513,-	752,-	466,-	781,-	358,-	676,-
75*	TB 7830	TB 7834	TB 7838	TB 7842	TB 7846	TB 7850	TB 7854	TB 7858
€	243,-	346,-	436,-	629,-	443,-	734,-	319,-	638,-
100	TB 7831	TB 7835	TB 7839	TB 7843	TB 7847	TB 7851	TB 7855	TB 7859
€	207,-	281,-	358,-	518,-	397,-	644,-	280,-	598,-
125	TB 7832	TB 7836	TB 7840	TB 7844	TB 7848	TB 7852	TB 7856	TB 7860
€	178,-	240,-	306,-	439,-	354,-	547,-	252,-	571,-

Ausführung Bahnlänge mm Achsabstand mm	Gesamtbreite 640 mm, Bahnbreite 600 mm 1000	1500	2000	3000	Kurven 45°	90°	Durchgang = Länge 1000 mm nur Scharnier	mit Federausgleich
62,5	TB 7861	TB 7865	TB 7869	TB 7873	-	-	TB 7885	TB 7889
€	316,-	439,-	568,-	829,-	-	-	405,-	709,-
75*	TB 7862	TB 7866	TB 7870	TB 7874	TB 7878	TB 7882	TB 7886	TB 7890
€	272,-	382,-	478,-	714,-	494,-	829,-	360,-	666,-
100	TB 7863	TB 7867	TB 7871	TB 7875	TB 7879	TB 7883	TB 7887	TB 7891
€	229,-	309,-	393,-	571,-	418,-	677,-	315,-	620,-
125	TB 7864	TB 7868	TB 7872	TB 7876	TB 7880	TB 7884	TB 7888	TB 7892
€	192,-	259,-	326,-	468,-	357,-	578,-	280,-	585,-

Ausführung Bahnlänge mm Achsabstand mm	Gesamtbreite 840 mm, Bahnbreite 800 mm 1000	1500	2000	3000	Kurven 45°	90°	Durchgang = Länge 1000 mm nur Scharnier	mit Federausgleich
62,5	TB 7893	TB 7897	TB 7901	TB 7905	-	-	TB 7917	TB 7921
€	361,-	511,-	657,-	878,-	-	-	449,-	755,-
75*	TB 7894	TB 7898	TB 7902	TB 7906	TB 7910	TB 7914	TB 7918	TB 7922
€	307,-	443,-	554,-	830,-	664,-	1111,-	395,-	700,-
100	TB 7895	TB 7899	TB 7903	TB 7907	TB 7911	TB 7915	TB 7919	TB 7923
€	257,-	355,-	450,-	657,-	582,-	952,-	345,-	649,-
125	TB 7896	TB 7900	TB 7904	TB 7908	TB 7912	TB 7916	TB 7920	TB 7924
€	221,-	304,-	380,-	554,-	516,-	821,-	310,-	616,-

***Bitte beachten! Bei Achsabstand 75 mm**
Statt Bahnlänge 1000 mm nur 975 mm lang — Statt Bahnlänge 2000 mm nur 1950 mm lang

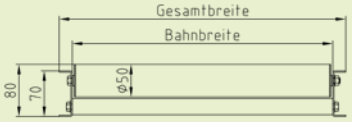

Das Fördergut sollte nicht breiter sein als die Bahnbreite. Bei geradem Bahnverlauf kann das Fördergut geringfügig breiter sein.



1. **Durchgang mit Scharnier und einem Handgriff.** Für gelegentlichen Einsatz, Eigengewicht muss ohne Hilfe hochgehoben werden.

2. **Durchgang mit Scharnier und Federausgleich.** Eigengewicht wird durch Federn ausgeglichen bis auf eine geringe Resttragkraft. Empfehlenswert für häufigen Einsatz.

Bei Bestellung beachten. „Achsabstand“
Fördergut muss mindestens auf 3 Rollen aufliegen, nur dadurch ist ein störungsfreier Transport vom Fördergut gewährleistet. Bei ungleichmäßig verteiltem Gewicht vom Fördergut sollte das Fördergut auf mindestens 4 Rollen aufliegen.

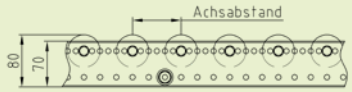

Kurven:
Innenradius 800 mm.
Tragrollenteilung je nach Bahnbreite:
Bahnbreite:
200 – 300 mm = durchgehend
400 mm = 2 geteilt
500 – 600 mm = 3 geteilt
800 mm = 4 geteilt
Vorteil: Bessere Führung vom Fördergut.

Tragkraft:
Abhängig von Bahnbreite, Rollenabstand Stützenabstand. Stützenabstand siehe Tabelle. Tragkraft der Rollenbahn-Gerüste unter Beachtung der Angabe vom Rollentyp.

Röllchenbahnen mit verzinkten Röllchen

für den robusteren Einsatz für leichtes Fördergut

Technische Produkt-Info

Röllchenbahnen mit verzinkten Röllchen
Benötigen weniger Gefälle als Rollenbahnen.
Einsatz: Trockene Räume mit normaler Umgebungs-Temperatur.
Gewicht: Ca. 35 kg pro Fördergut unter Berücksichtigung von Bahnbreite, Rollenabstand und Stützenabstand.

Technischer Aufbau:

Rahmen: U-Profil 20/70/20x2 mm Stahl verzinkt,
Röllchen: Verzinkte Stahl- Röllchen Ø 48 mm, kugelgelagert, versetzt angeordnet.
Achsen: Verschraubt Ø 8 mm.





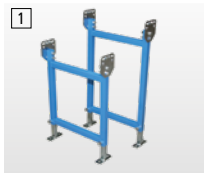













1 Stützen ortsfest

Stahl-Vierkantrohr Konstruktion mit Drehgelenk. Höhenverstellung über Teleskop-Einsteckfüße. Lackierung RAL 5015 himmelblau.
Einsteckfuß und Drehgelenk verzinkt.

Bauhöhe bis Rollenoberkante mm Für Bahnbreite mm	275 - 340	330 - 395	390 - 570	550 - 850	680 - 1100
300	TB 7925	TB 7930	TB 7935	TB 7940	TB 7945
€	80,-	85,-	90,-	94,-	98,-
400	TB 7926	TB 7931	TB 7936	TB 7941	TB 7946
€	80,-	85,-	90,-	94,-	98,-
500	TB 7927	TB 7932	TB 7937	TB 7942	TB 7947
€	80,-	85,-	90,-	94,-	98,-
600	TB 7928	TB 7933	TB 7938	TB 7943	TB 7948
€	84,-	88,-	94,-	98,-	105,-
800	TB 7929	TB 7934	TB 7939	TB 7944	TB 7949
€	84,-	88,-	94,-	98,-	105,-

2 Stützen fahrbar

Stahl-Vierkantrohr Konstruktion. Höhenverstellung über Teleskop-Einsteckfüße Lenkrollen Ø 100 mm mit Feststeller. Lackierung RAL 5015 himmelblau.
Einsteckfuß und Drehgelenk verzinkt.

Bauhöhe bis Rollenoberkante mm Für Bahnbreite mm	410 - 465	465 - 525	525 - 680	685 - 920	820 - 1100
400	TB 7950	TB 7954	TB 7958	TB 7962	TB 7966
€	152,-	156,-	160,-	164,-	170,-
500	TB 7951	TB 7955	TB 7959	TB 7963	TB 7967
€	152,-	156,-	160,-	164,-	170,-
600	TB 7952	TB 7956	TB 7960	TB 7964	TB 7968
€	156,-	160,-	165,-	170,-	178,-
800	TB 7953	TB 7957	TB 7961	TB 7965	TB 7969
€	156,-	160,-	165,-	170,-	178,-

Auf Anfrage

Röllchenbahnen mit Kunststoff-Röllchen preisgleich. Bitte Anfragen.

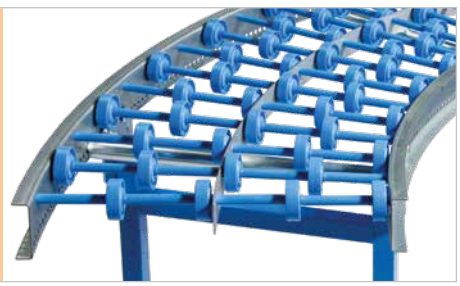

3 Profil-Abdeckung

Kunststoffprofil schwarz. Abdeckprofil muss bauseits montiert werden.
Seitenführungshalter müssen bauseits ausgespart werden.

Profillänge mm	1000	1500	2000	3000
Einseitig	TB 7981	TB 7982	TB 7983	TB 7984
€	8,-	12,-	16,-	23,-
Zweiseitig	TB 7985	TB 7986	TB 7987	TB 7988
€	16,-	23,-	31,-	47,-

4 Seitenführung

Verzinktes C Profil ca. 28 mm breit, an Haltestangen bis Höhe ca. 100 mm einstellbar.

Ausführung	gerade				Kurven	
Für Bahnlänge mm	1000	1500	2000	3000	45°	90°
Einseitig	TB 7989	TB 7990	TB 7991	TB 7992	TB 7993	TB 7994
€	34,-	52,-	68,-	102,-	63,-	84,-
Beidseitig	TB 7995	TB 7996	TB 7997	TB 7998	TB 7999	TB 8000
€	68,-	102,-	137,-	205,-	92,-	134,-

5 Seitenführung U-Profil

U-Profil 20/70/20 x 2 mm, verzinkt, Führungshöhe 60 mm, bei Tragrollen Ø 50 mm.

Ausführung	gerade				Kurven	
Für Bahnlänge mm	1000	1500	2000	3000	45°	90°
Einseitig	TB 8001	TB 8002	TB 8003	TB 8004	TB 8005	TB 8006
€	34,-	53,-	68,-	102,-	63,-	84,-
Beidseitig	TB 8007	TB 8008	TB 8009	TB 8010	TB 8011	TB 8012
€	68,-	102,-	137,-	205,-	92,-	134,-

6+7 Endanschläge

Stahlblech, verzinkt, am Bandende verschraubt.

Für Bahnbreite mm		200	300	400	500	600	800
6	Fest	TB 7970	TB 7971	TB 7972	TB 7973	TB 7974	TB 7975
€		44,-	44,-	44,-	44,-	50,-	50,-
7	Abklappbar	TB 7976	TB 7977	TB 7978	TB 7979	TB 7980	TB 7700
€		129,-	129,-	129,-	129,-	143,-	143,-

Röllchenbahn sind geeignet für Fördergutboden
(Ebener Boden)

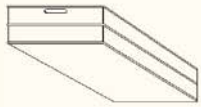

Röllchenbahnen

mit verzinkten Röllchen Ø 48 mm

Ausführung		Gesamtbreite 340 mm, Bahnbreite 300 mm				Kurven		Durchgang = Länge 1000 mm	
Bahnlänge	mm	1000	1500	2000	3000	45°	90°	nur Scharnier	mit Federausgleich
Achsabstand	mm								
50		TB 8013	TB 8017	TB 8021	TB 8025	-	-	TB 8037	TB 8041
	€	215,-	313,-	398,-	582,-	-	-	299,-	656,-
*75		TB 8014	TB 8018	TB 8022	TB 8026	TB 8030	TB 8034	TB 8038	TB 8042
	€	178,-	249,-	317,-	442,-	245,-	374,-	260,-	619,-
100		TB 8015	TB 8019	TB 8023	TB 8027	TB 8031	TB 8035	TB 8039	TB 8043
	€	151,-	208,-	263,-	374,-	229,-	330,-	234,-	592,-
125		TB 8016	TB 8020	TB 8024	TB 8028	TB 8032	TB 8036	TB 8040	TB 8044
	€	132,-	187,-	234,-	329,-	203,-	286,-	217,-	574,-

Ausführung		Gesamtbreite 440 mm, Bahnbreite 400 mm				Kurven		Durchgang = Länge 1000 mm	
Bahnlänge	mm	1000	1500	2000	3000	45°	90°	nur Scharnier	mit Federausgleich
Achsabstand	mm								
50		TB 8045	TB 8049	TB 8053	TB 8057	-	-	TB 8069	TB 8073
	€	271,-	387,-	484,-	711,-	-	-	355,-	715,-
*75		TB 8046	TB 8050	TB 8054	TB 8058	TB 8062	TB 8066	TB 8070	TB 8074
	€	215,-	300,-	376,-	527,-	291,-	467,-	299,-	656,-
100		TB 8047	TB 8051	TB 8055	TB 8059	TB 8063	TB 8067	TB 8071	TB 8075
	€	178,-	249,-	317,-	442,-	266,-	410,-	260,-	619,-
125		TB 8048	TB 8052	TB 8056	TB 8060	TB 8064	TB 8068	TB 8072	TB 8076
	€	155,-	219,-	276,-	397,-	238,-	356,-	240,-	596,-

Ausführung		Gesamtbreite 540 mm, Bahnbreite 500 mm				Kurven		Durchgang = Länge 1000 mm	
Bahnlänge	mm	1000	1500	2000	3000	45°	90°	nur Scharnier	mit Federausgleich
Achsabstand	mm								
50		TB 8077	TB 8081	TB 8085	TB 8089	-	-	TB 8101	TB 8105
	€	306,-	442,-	571,-	826,-	-	-	388,-	747,-
*75		TB 8078	TB 8082	TB 8086	TB 8090	TB 8094	TB 8098	TB 8102	TB 8106
	€	246,-	352,-	432,-	605,-	317,-	519,-	329,-	689,-
100		TB 8079	TB 8083	TB 8087	TB 8091	TB 8095	TB 8099	TB 8103	TB 8107
	€	208,-	290,-	359,-	506,-	285,-	459,-	293,-	651,-
125		TB 8080	TB 8084	TB 8088	TB 8092	TB 8096	TB 8100	TB 8104	TB 8108
	€	189,-	257,-	317,-	454,-	252,-	391,-	271,-	630,-

Ausführung		Gesamtbreite 640 mm, Bahnbreite 600 mm				Kurven		Durchgang = Länge 1000 mm	
Bahnlänge	mm	1000	1500	2000	3000	45°	90°	nur Scharnier	mit Federausgleich
Achsabstand	mm								
50		TB 8109	TB 8113	TB 8117	TB 8121	-	-	TB 8133	TB 8137
	€	346,-	506,-	658,-	967,-	-	-	447,-	778,-
*75		TB 8110	TB 8114	TB 8118	TB 8122	TB 8126	TB 8130	TB 8134	TB 8138
	€	271,-	387,-	486,-	678,-	377,-	642,-	372,-	708,-
100		TB 8111	TB 8115	TB 8119	TB 8123	TB 8127	TB 8131	TB 8135	TB 8139
	€	237,-	327,-	401,-	568,-	336,-	547,-	334,-	672,-
125		TB 8112	TB 8116	TB 8120	TB 8124	TB 8128	TB 8132	TB 8136	TB 8140
	€	205,-	291,-	359,-	483,-	285,-	448,-	306,-	639,-

Ausführung		Gesamtbreite 840 mm, Bahnbreite 800 mm				Kurven		Durchgang = Länge 1000 mm	
Bahnlänge	mm	1000	1500	2000	3000	45°	90°	nur Scharnier	mit Federausgleich
Achsabstand	mm								
50		TB 8141	TB 8145	TB 8149	TB 8153	-	-	TB 8165	TB 8169
	€	448,-	656,-	863,-	1255,-	-	-	547,-	879,-
*75		TB 8142	TB 8146	TB 8150	TB 8154	TB 8158	TB 8162	TB 8166	TB 8170
	€	340,-	495,-	646,-	898,-	473,-	827,-	437,-	772,-
100		TB 8143	TB 8147	TB 8151	TB 8155	TB 8159	TB 8163	TB 8167	TB 8171
	€	298,-	414,-	513,-	725,-	405,-	687,-	397,-	731,-
125		TB 8144	TB 8148	TB 8152	TB 8156	TB 8160	TB 8164	TB 8168	TB 8172
	€	256,-	365,-	459,-	613,-	336,-	547,-	354,-	689,-

Auf Anfrage
Röllchenbahnen mit Kunststoff-Röllchen preisgleich. Bitte Anfragen.

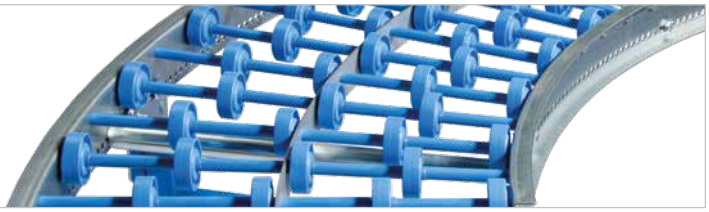

***Bitte beachten! Bei Achsabstand 75 mm**
Statt Bahnlänge 1000 mm nur 975 mm lang Statt Bahnlänge 2000 mm nur 1950 mm lang

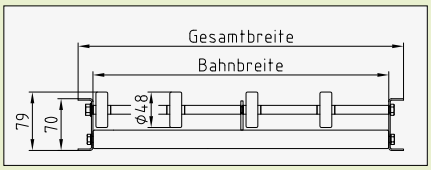

Das Fördergut sollte nicht breiter sein als die Bahnbreite. Bei geradem Bahnverlauf kann das Fördergut geringfügig breiter sein.
Fördergut muss mindestens 200 mm breit sein.



1. **Durchgang mit Scharnier und einem Handgriff.**
   Für gelegentlichen Einsatz. Eigengewicht muss ohne Hilfe hochgehoben werden.
2. **Durchgang mit Scharnier und Federausgleich.**
   Eigengewicht wird durch Federn ausgeglichen bis auf eine geringe Resttragkraft. Für häufigen Einsatz.

Bei Bestellung bitte beachten:

1. Achsabstand und das Fördergut muss mindestens 200 mm breit sein.
2. Fördergut muss mindestens auf 3 Röllchnachsen aufliegen, nur dadurch ist ein störungsfreier Transport vom Förder gut gewährleistet. Bei ungleichmäßig verteiltem Gewicht vom Fördergut sollte das Fördergut auf mindestens 4 Röllchenachsen aufliegen.

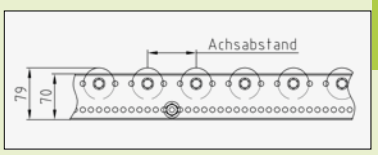

Röllchenanordnung / Bahnbreite:
300 mm = 3 Röllchen pro Achse
400 mm = 4 Röllchen pro Achse
500 mm = 5 Röllchen pro Achse
600 mm = 6 Röllchen pro Achse
800 mm = 8 Röllchen pro Achse
Röllchenanordnung pro Achse beachten.
Röllchenanordnung innerhalb einer Achse ist stets unverändert.

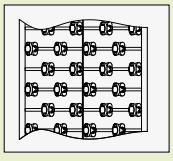

Tragkraft:
Abhängig von Bahnbreite, Röllchenabstand, Stützenabstand. Stützenabstand siehe Tabelle. Tragkraft der Röllchenbahn-Gerüste unter Beachtung der Angabe vom Röllchentyp.

Allseitenröllchen mit Kunststoffröllchen - Kugeltische mit Stahlkugeln

Bausteine die unentbehrlich sind, wenn es um verteilen, drehen oder ausschleusen geht

Verkaufsinfo

Allseitenröllchen oder Kugeltische sind kompatibel mit den angebotenen Leichtrollen- sowie Röllchenbahnen. Optimal, wenn Drehbewegungen erwünscht sind, z. B. im Montagebereich, als Verteilerstation oder als Arbeitsplatz-Ausschleusstation.

Einsatz: Trockene Räume mit normaler Umgebungs-Temperatur.

Technische Produkt-Info

Allseiten-Röllchenbahnen mit Kunststoffröllchen:

Gewicht: Ca. 30 kg pro Fördergut unter Berücksichtigung von Bahnbreite, Rollen- und Stützenabstand.

Röllchen: Allseiten- Röllchen Ø 48 mm. Gleitlager, versetzt angeordnet. Verschraubte Achsen Ø 6 mm.

Rahmen: U-Profil 20/70/20 x 2 mm Stahl, verzinkt.

Kugeltische mit Stahlkugeln:

Gewicht: Ca. 50 kg pro Fördergut unter Berücksichtigung von Bahnbreite, Röllchen bzw. Rollen- und Stützenabstand.

Kugelrollen: Verzinktes Stahlblechgehäuse, Kugeln Stahlblank und geölt. Kugel Ø 15 mm Tragkraft pro Kugel 50 kg.

Rahmen: U-Profil 20/70/20 x 2 mm Stahl, verzinkt Tischplatte 4 mm Stahlblech, umlaufender Flachstahl-Rahmen.



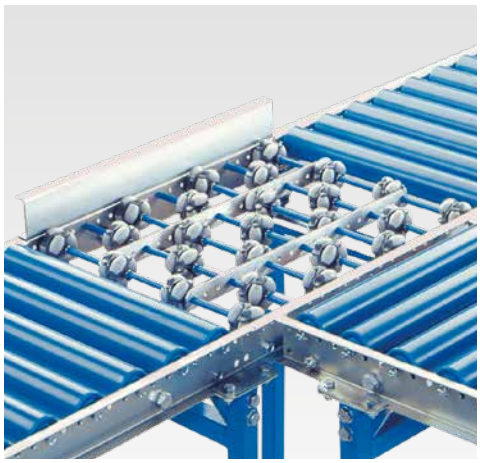

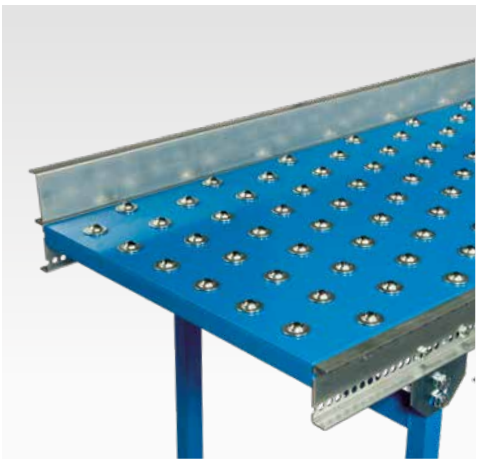

Kugeltisch

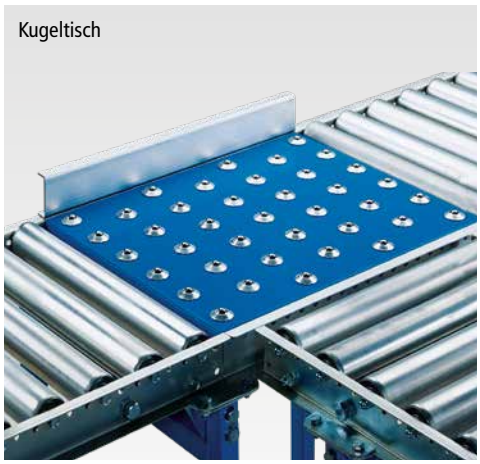

1



2



3



4

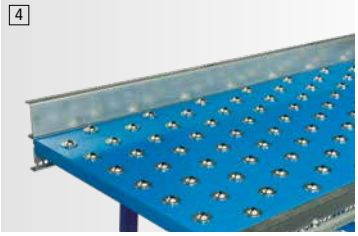

1 Stützen ortsfest

Stahl-Vierkantrohr Konstruktion mit Drehgelenk. Höhenverstellung über Teleskop-Einsteckfüße. Lackierung RAL 5015 himmelblau. Einsteckfuß und Drehgelenk verzinkt.

Bauhöhe bis Rollenoberkante mm		275 - 340	330 - 395	390 - 570	550 - 850	680 - 1100
Für Bahnbreite mm						
300		TB 8173	TB 8178	TB 8183	TB 8188	TB 8193
	€	80,-	85,-	90,-	94,-	106,-
400		TB 8174	TB 8179	TB 8184	TB 8189	TB 8194
	€	80,-	85,-	90,-	94,-	98,-
500		TB 8175	TB 8180	TB 8185	TB 8190	TB 8195
	€	80,-	85,-	90,-	94,-	98,-
600		TB 8176	TB 8181	TB 8186	TB 8191	TB 8196
	€	84,-	88,-	94,-	98,-	105,-
800		TB 8177	TB 8182	TB 8187	TB 8192	TB 8197
	€	84,-	88,-	94,-	98,-	105,-

2 Profil-Abdeckung

Kunststoffprofil schwarz. Abdeckprofil muss bauseits montiert werden. Seitenführungshalter müssen bauseits ausgespart werden.

Profillänge mm		500	1000	1500
Einseitig		TB 8210	TB 8211	TB 8212
	€	4,-	8,-	12,-
Zweiseitig		TB 8213	TB 8214	TB 8215
	€	8,-	16,-	23,-

3 Seitenführung

Verzinktes C Profil ca. 28 mm breit, an Haltestangen bis Höhe ca. 100 mm einstellbar.

Für Bahnlänge mm		500	1000	1500
Einseitig		TB 8198	TB 8199	TB 8200
	€	17,-	34,-	52,-
Beidseitig		TB 8201	TB 8202	TB 8203
	€	34,-	68,-	102,-

4 Seitenführung

U-Profil 20/70/20 x 2 mm, verzinkt, Führungs höhe 60 mm, bei Tragrollen Ø 50 mm.

Für Bahnlänge mm		500	1000	1500
Einseitig		TB 8204	TB 8205	TB 8206
	€	17,-	34,-	52,-
Beidseitig		TB 8207	TB 8208	TB 8209
	€	34,-	77,-	102,-

Sonderanfertigungen auf Anfrage
bezüglich Gewicht und Größe

Allseitenröllchen und Kugeltische sind geeignet für Fördergutboden
(Ebener Boden)

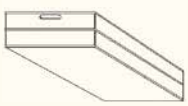

Allseitenröllchen mit Kunststoffröllchen – **Kugeltische** mit verzinkten Stahlkugeln

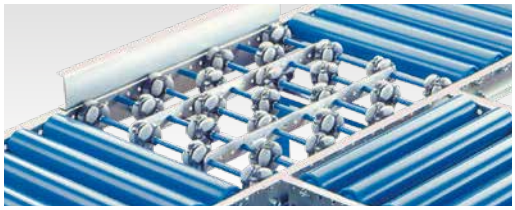

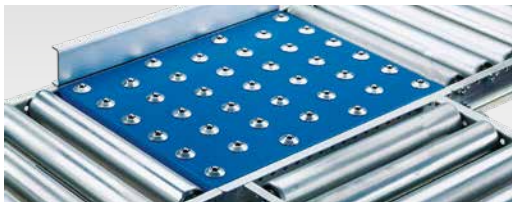

Ausführung	Allseiten-Röllchenbahnen mit Röllchen Ø 48 mm		
Gesamtbreite 340 mm, Bahnbreite 300 mm			
Bahnlänge mm	**500**	**1000**	**1500**
Achsabstand mm			
50	TB 8216	TB 8220	TB 8224
€	340,-	603,-	902,-
75*	TB 8217	TB 8221	TB 8225
€	249,-	422,-	634,-
100	TB 8218	TB 8222	TB 8226
€	195,-	337,-	505,-
125	TB 8219	TB 8223	TB 8227
€	166,-	298,-	428,-
Gesamtbreite 440 mm, Bahnbreite 400 mm			
Bahnlänge mm	**500**	**1000**	**1500**
Achsabstand mm			
50	TB 8240	TB 8244	TB 8248
€	429,-	810,-	1209,-
75*	TB 8241	TB 8245	TB 8249
€	324,-	554,-	826,-
100	TB 8242	TB 8246	TB 8250
€	249,-	439,-	658,-
125	TB 8243	TB 8247	TB 8251
€	207,-	367,-	550,-
Gesamtbreite 540 mm, Bahnbreite 500 mm			
Bahnlänge mm	**500**	**1000**	**1500**
Achsabstand mm			
50	TB 8264	TB 8268	TB 8272
€	534,-	1020,-	1528,-
75*	TB 8265	TB 8269	TB 8273
€	398,-	701,-	1052,-
100	TB 8266	TB 8270	TB 8274
€	308,-	554,-	826,-
125	TB 8267	TB 8271	TB 8275
€	250,-	459,-	685,-
Gesamtbreite 640 mm, Bahnbreite 600 mm			
Bahnlänge mm	**500**	**1000**	**1500**
Achsabstand mm			
50	TB 8288	TB 8292	TB 8296
€	639,-	1234,-	1844,-
75*	TB 8289	TB 8293	TB 8297
€	472,-	832,-	1250,-
100	TB 8290	TB 8294	TB 8298
€	353,-	655,-	981,-
125	TB 8291	TB 8295	TB 8299
€	311,-	545,-	813,-
Gesamtbreite 840 mm, Bahnbreite 800 mm			
Bahnlänge mm	**500**	**1000**	**1500**
Achsabstand mm			
50	TB 8312	TB 8316	TB 8320
€	846,-	1654,-	2478,-
75*	TB 8313	TB 8317	TB 8321
€	624,-	1120,-	1677,-
100	TB 8314	TB 8318	TB 8322
€	456,-	869,-	1304,-
125	TB 8315	TB 8319	TB 8323
€	386,-	724,-	1081,-

Ausführung	Kugeltisch mit Kugeln Ø 15 mm		
Gesamtbreite 340 mm, Bahnbreite 300 mm			
Bahnlänge mm	**500**	**1000**	**1500**
Achsabstand mm			
50	TB 8228	TB 8232	TB 8236
€	880,-	1459,-	3531,-
75*	TB 8229	TB 8233	TB 8237
€	439,-	815,-	778,-
100	TB 8230	TB 8234	TB 8238
€	263,-	506,-	758,-
125	TB 8231	TB 8235	TB 8239
€	220,-	436,-	416,-
Gesamtbreite 440 mm, Bahnbreite 400 mm			
Bahnlänge mm	**500**	**1000**	**1500**
Achsabstand mm			
50	TB 8252	TB 8256	TB 8260
€	1104,-	1860,-	1778,-
75*	TB 8253	TB 8257	TB 8261
€	552,-	946,-	903,-
100	TB 8254	TB 8258	TB 8262
€	347,-	676,-	647,-
125	TB 8255	TB 8259	TB 8263
€	286,-	577,-	551,-
Gesamtbreite 540 mm, Bahnbreite 500 mm			
Bahnlänge mm	**500**	**1000**	**1500**
Achsabstand mm			
50	TB 8276	TB 8280	TB 8284
€	1306,-	2263,-	2163,-
75*	TB 8277	TB 8281	TB 8285
€	762,-	1207,-	1153,-
100	TB 8278	TB 8282	TB 8286
€	431,-	847,-	810,-
125	TB 8279	TB 8283	TB 8287
€	295,-	601,-	572,-
Gesamtbreite 640 mm, Bahnbreite 600 mm			
Bahnlänge mm	**500**	**1000**	**1500**
Achsabstand mm			
50	TB 8300	TB 8304	TB 8308
€	1510,-	2709,-	2590,-
75*	TB 8301	TB 8305	TB 8309
€	888,-	1378,-	1318,-
100	TB 8302	TB 8306	TB 8310
€	519,-	1021,-	976,-
125	TB 8303	TB 8307	TB 8311
€	376,-	741,-	710,-
Gesamtbreite 840 mm, Bahnbreite 800 mm			
Bahnlänge mm	**500**	**1000**	**1500**
Achsabstand mm			
50	TB 8324	TB 8328	TB 8332
€	1910,-	4316,-	4128,-
75*	TB 8325	TB 8329	TB 8333
€	1093,-	1856,-	1775,-
100	TB 8326	TB 8330	TB 8334
€	734,-	1321,-	1264,-
125	TB 8327	TB 8331	TB 8335
€	556,-	1106,-	1058,-

***Bitte beachten! Bei Achsabstand 75 mm**
Statt Bahnlänge 1000 mm nur 975 mm lang

Bei Bestellung bitte beachten:

- Fördergut muss mindestens auf 3 Röllchen bzw. 3 Kugelrollenreihen in der Breite sowie in der Länge aufliegen. Bei ungleichmäßig verteiltem Gewicht vom Fördergut sollte das Fördergut auf 4 Röllchen bzw. Kugelrollen aufliegen.
- Fördergut muss einen glatten, festen und stabilen Unterboden aufweisen.
- **bei Allseitenröllchen muss das Fördergut min. 200 mm breit sein.**

• 1 Allseitenröllchen:

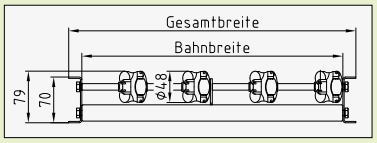

Röllchenanordnung:
Bahnbreite:

300 mm	= 3 Röllchen pro Achse
400 mm	= 4 Röllchen pro Achse
500 mm	= 5 Röllchen pro Achse
600 mm	= 6 Röllchen pro Achse
800 mm	= 8 Röllchen pro Achse

versetzte Anordnung

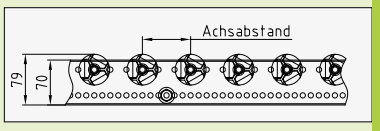

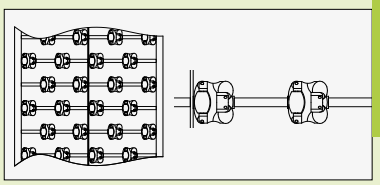

• 2 Kugeltische:



Kugelanordnung:
Je nach Kugelabstand versetzte Anordnung

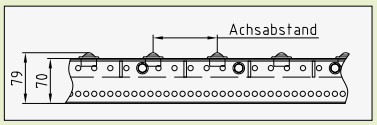

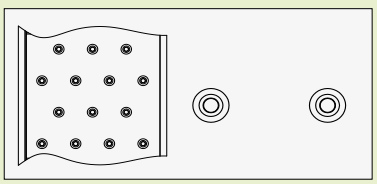

Transport

Schwerlast-Rollenbahnen

mit verzinkten Stahlrollen für den robusten Einsatz

Technische Produkt-Info

Schwerlast-Rollenbahnen mit verzinkten Stahlrollen

Einsatz: Trockene Räume mit normaler Umgebungs-Temperatur.

Gewicht: Ca. 200 kg pro Fördergut unter Berücksichtigung von Bahnbreite, Rollenabstand und Stützenabstand.

Technischer Aufbau

Rahmen: U-Profil 40/80/40x3 mm Stahl verzinkt.

Tragrollen: Verzinkte Stahlrollen Ø 50 x 1,5 mm, kugelgelagert.

Achsen: Federachsen Ø 10 mm.





1



2

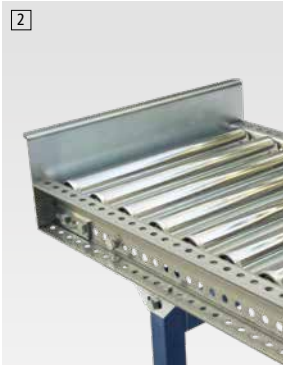

3

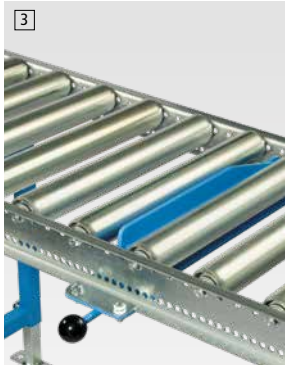

4



5



1 Stützen ortsfest

Stahl-Vierkantrohr Konstruktion mit Drehgelenk. Höhenverstellung über Teleskop-Einsteckfüße. Lackierung RAL 5015 himmelblau. Einsteckfuß und Drehgelenk verzinkt.

Bauhöhe bis Rollenoberkante mm	275-340	330-395	390-570	550-850	680-1100
Für Bahnbreite mm					
400	TB 8336	TB 8342	TB 8348	TB 8354	TB 8360
€	98,-	101,-	112,-	110,-	120,-
500	TB 8337	TB 8343	TB 8349	TB 8355	TB 8361
€	98,-	101,-	112,-	116,-	120,-
600	TB 8338	TB 8344	TB 8350	TB 8356	TB 8362
€	98,-	101,-	112,-	110,-	120,-
700	TB 8339	TB 8345	TB 8351	TB 8357	TB 8363
€	106,-	110,-	118,-	122,-	127,-
800	TB 8340	TB 8346	TB 8352	TB 8358	TB 8364
€	106,-	116,-	118,-	122,-	121,-
1000	TB 8341	TB 8347	TB 8353	TB 8359	TB 8365
€	106,-	110,-	118,-	122,-	109,-

2 Endanschläge

Stahlblech, verzinkt, am Bandende verschraubt.

Für Bahnbreite mm	400	500	600	700	800	1000
Fest	TB 8366	TB 8367	TB 8368	TB 8369	TB 8370	TB 8371
€	48,-	52,-	48,-	54,-	56,-	83,-

3 Handsperre

Manuelles heb- und senkbares Sperrblech, RAL 5015 himmelblau.

Für Bahnbreite mm	400	500	600	700	800	1000
	TB 8817	TB 8818	TB 8819	TB 8820	TB 8821	TB 8822
€	299,-	299,-	316,-	316,-	316,-	330,-

4 Seitenführung

Verzinktes C Profil ca. 28 mm breit, an Haltestangen bis Höhe ca. 100 mm einstellbar.

Ausführung	gerade				Kurven	
Für Bahnlänge mm	1000	1500	2000	3000	45°	90°
Einseitig	TB 8379	TB 8380	TB 8381	TB 8382	TB 8383	TB 8384
€	41,-	62,-	87,-	130,-	78,-	93,-
Beidseitig	TB 8385	TB 8386	TB 8387	TB 8388	TB 8389	TB 8390
€	87,-	130,-	172,-	258,-	104,-	162,-

5 Seitenführung U-Profil

U-Profil 40/80/40 x 3 mm, verzinkt, Führungshöhe 75 mm, bei Tragrollen Ø 50 mm.

Ausführung	gerade				Kurven	
Für Bahnlänge mm	1000	1500	2000	3000	45°	90°
Einseitig	TB 8391	TB 8392	TB 8393	TB 8394	TB 8395	TB 8396
€	34,-	52,-	68,-	102,-	71,-	84,-
Beidseitig	TB 8397	TB 8398	TB 8399	TB 8400	TB 8401	TB 8402
€	68,-	112,-	137,-	205,-	92,-	134,-

Rollenbahnen geeignet für Fördergutboden:

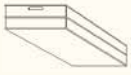

1.ebener Boden

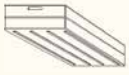

2.Längs-Stege

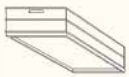

3.Ring-Leisten



4.Gitter-Boden

Auf Anfrage: angetriebene Elemente

Rollenförderer mit Flachriemen, Keilrippenriemen und Kettenantrieb.

Schwerlast-Rollenbahnen

mit verzinkten Stahlrollen für den robusten Einsatz

Ausführung	Gesamtbreite 480 mm, Bahnbreite 400 mm				Kurven	
Bahnlänge mm	1000	1500	2000	3000	45°	90°
Achsabstand mm						
75*	TB 8403	TB 8407	TB 8411	TB 8415	TB 8419	TB 8423
€	254,-	368,-	467,-	676,-	624,-	977,-
100	TB 8404	TB 8408	TB 8412	TB 8416	TB 8420	TB 8424
€	220,-	313,-	395,-	567,-	533,-	792,-
125	TB 8405	TB 8409	TB 8413	TB 8417	TB 8421	TB 8425
€	195,-	279,-	347,-	497,-	511,-	744,-
150	TB 8406	TB 8410	TB 8414	TB 8418		
€	185,-	258,-	324,-	457,-		

Ausführung	Gesamtbreite 580 mm, Bahnbreite 500 mm				Kurven	
Bahnlänge mm	1000	1500	2000	3000	45°	90°
Achsabstand mm						
75*	TB 8427	TB 8431	TB 8435	TB 8439	TB 8443	TB 8447
€	269,-	387,-	499,-	720,-	700,-	1130,-
100	TB 8428	TB 8432	TB 8436	TB 8440	TB 8444	TB 8448
€	231,-	330,-	418,-	598,-	614,-	958,-
125	TB 8429	TB 8433	TB 8437	TB 8441	TB 8445	TB 8449
€	205,-	292,-	367,-	522,-	557,-	841,-
150	TB 8430	TB 8434	TB 8438	TB 8442		
€	188,-	269,-	338,-	482,-		

Ausführung	Gesamtbreite 680 mm, Bahnbreite 600 mm				Kurven	
Bahnlänge mm	1000	1500	2000	3000	45°	90°
Achsabstand mm						
75*	TB 8451	TB 8455	TB 8459	TB 8463	TB 8467	TB 8471
€	287,-	413,-	527,-	764,-	715,-	1159,-
100	TB 8452	TB 8456	TB 8460	TB 8464	TB 8468	TB 8472
€	241,-	347,-	440,-	635,-	627,-	980,-
125	TB 8453	TB 8457	TB 8461	TB 8465	TB 8469	TB 8473
€	214,-	304,-	383,-	547,-	566,-	860,-
150	TB 8454	-	TB 8462	TB 8466		
€	199,-		356,-	506,-		

Ausführung	Gesamtbreite 780 mm, Bahnbreite 700 mm				Kurven	
Bahnlänge mm	1000	1500	2000	3000	45°	90°
Achsabstand mm						
75*	TB 8475	TB 8479	TB 8483	TB 8487	TB 8491	TB 8495
€	311,-	453,-	584,-	845,-	869,-	1317,-
100	TB 8476	TB 8480	TB 8484	TB 8488	TB 8492	TB 8496
€	261,-	377,-	484,-	698,-	783,-	1149,-
125	TB 8477	TB 8481	TB 8485	TB 8489	TB 8493	TB 8497
€	231,-	330,-	418,-	598,-	731,-	1039,-
150	TB 8478	TB 8482	TB 8486	TB 8490		
€	214,-	303,-	383,-	548,-		

Ausführung	Gesamtbreite 880 mm, Bahnbreite 800 mm				Kurven	
Bahnlänge mm	1000	1500	2000	3000	45°	90°
Achsabstand mm						
75*	TB 8499	TB 8503	TB 8507	TB 8511	TB 8515	TB 8519
€	327,-	475,-	610,-	889,-	913,-	1408,-
100	TB 8500	TB 8504	TB 8508	TB 8512	TB 8516	TB 8520
€	274,-	394,-	508,-	731,-	796,-	1176,-
125	TB 8501	TB 8505	TB 8509	TB 8513	TB 8517	TB 8521
€	238,-	341,-	436,-	628,-	741,-	1059,-
150	TB 8502	TB 8506	TB 8510	TB 8514		
€	221,-	317,-	399,-	575,-		

Ausführung	Gesamtbreite 1080 mm, Bahnbreite 1000 mm				Kurven	
Bahnlänge mm	1000	1500	2000	3000	45°	90°
Achsabstand mm						
75*	TB 8523	TB 8527	TB 8531	TB 8535	TB 8539	TB 8543
€	370,-	543,-	702,-	1027,-	1155,-	1793,-
100	TB 8524	TB 8528	TB 8532	TB 8536	TB 8540	TB 8544
€	308,-	446,-	576,-	839,-	1004,-	1493,-
125	TB 8525	TB 8529	TB 8533	TB 8537	TB 8541	TB 8545
€	268,-	384,-	489,-	709,-	929,-	1344,-
150	TB 8526	TB 8530	TB 8534	TB 8538		
€	246,-	353,-	448,-	646,-		

***Bitte beachten! Bei Achsabstand 75 mm**
Statt Bahnlänge 1000 mm nur 975 mm lang Statt Bahnlänge 2000 mm nur 1950 mm lang

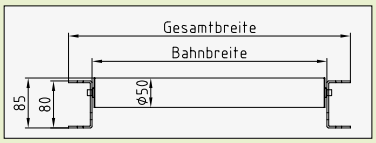

Das Fördergut sollte nicht breiter sein als die Bahnbreite. Bei geradem Bahnverlauf kann das Fördergut geringfügig breiter sein.

Durchgang mit Scharnier und Federausgleich. Eigengewicht wird durch Federn ausgeglichen bis auf eine geringe Resttragkraft Empfehlenswert für häufigen Einsatz. **Auf Anfrage**

Bei Bestellung beachten. „Achsabstand"
Fördergut muss mindestens auf 3 Rollen aufliegen, nur dadurch ist ein störungsfreier Transport vom Fördergut gewährleistet. Bei ungleichmäßig verteiltem Gewicht vom Fördergut sollte das Fördergut auf mindestens 4 Rollen aufliegen

Bei Einsatz von Paletten bitten wir um Rücksprache.

Auf Anfrage:
Rollenbahnen mit Ø 60, 80 und 89 mm Achsenabstand für Paletteneinsatz.

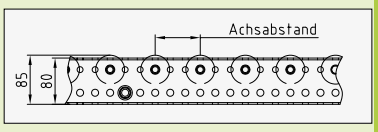

Größere Achsensabstände auf Anfrage

Kurven:
Innenradius 1000 mm.
Tragrollenteilung je nach Bahnbreite:
Bahnbreite:
300 mm = durchgehend
400 – 800 mm = 2 geteilt
900 - mm = 3 geteilt
Vorteil: Bessere Führung vom Fördergut.

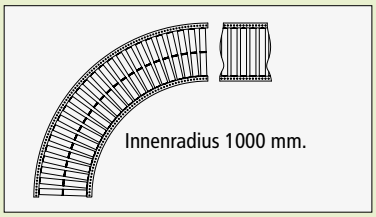

Tragkraft:
Abhängig von Bahnbreite, Rollenabstand Stützenabstand. Stützenabstand siehe Tabelle. Tragkraft der Rollenbahn-Gerüste unter Beachtung der Angabe vom Rollentyp.

Kugelrollen und Tragrollen

Für das mühelose Bewegen und Drehen von Material und Stückgütern

1



3



KUGELROLLEN

Für das mühelose Bewegen und Drehen von Material und Stückgütern.

- Standard und niedere Bauhöhe mit verzinktem Stahlblechgehäuse, Kugel aus Stahl metallblank in gehärteter Pfanne auf kleinen Stahltragrollen gelagert
- Topfrollen gleich in den Abmessungen der Standard-Kugelrollen aus massivem Stahl, Deckel ebenso aus massivem Stahl. Er kann deshalb nicht durch heruntergezogene Kanten des Transportgutes zugebördelt werden
- Fördergeschwindigkeit max 2 m/sec.
- Auf Anfrage: Weitere Größen, Traglasten, Oberflächen sowie **Kugeln aus Kunststoff oder Nirostahl**

TIPP:

- Kugelrollengrößen- und Abstandsbestimmung zur Ermittlung der Tragkraft je Rolle wird das Gewicht des Förderguts durch 3 geteilt. Dieser Wert bestimmt die Rollengröße
- Der ca. Abstand und somit die Anzahl der Rollen errechnet sich aus der Division der kleinsten Kantenlänge durch 2,5 bei planer Grundfläche

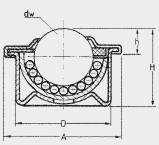

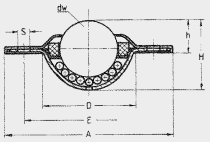

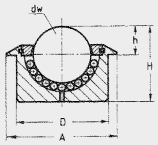

Ausführung	1 Standard zum Stecken			2 Niedere Bauhöhe zum Anschrauben oder Annieten		3 Topfrollen mit Kopfflansch zum Stecken		
Tragkraft daN	50	120	200	15	60	50	130	250
Bauhöhe H +- 0,3 mm	21,0	29,5	37,0	19,3	30,0	20,0	30,5	36,8
Kugel Ø dw mm	15,8	22,2	30,1	15,8	25,4	15,8	22,2	30,1
Kugel-Austritt h +- 0,3 mm	9,5	9,8	13,8	10,8	14,6	8,1	9,8	13,8
Flansch Ø A mm	31,0	45,0	55,0	41,0	56,0	30,0	45,0	55,0
Gehäuse Ø D mm	24,0	36,0	45,0	25,0	38,0	24,0	36,0	45,0
Bohrabstand E mm	–	–	–	30,0	45,0	–	–	–
Bohrung Ø S mm	–	–	–	2x3,5	2x4	–	–	–
	TB 2910	TB 2911	TB 2912	TB 2913	TB 2914	TB 2918	TB 2916	TB 2917
1/VE	**39,50**	**70,-**	**64,20**	**52,90**	**67,90**	**85,40**	**56,40**	**101,20**
	VE=10 Stück	**VE=10 Stück**	**VE=5 Stück**	**VE=10 Stück**	**VE=10 Stück**	**VE=10 Stück**	**VE=5 Stück**	**VE=5 Stück**

2



Bitte beachten: Preise nur gültig bei einer Abnahme von 10 Stück.

Rollen-Ausführung	Kunststoff-Tragrollen				verzinkte Stahl-Tragrollen				
Rollen mm	**20 x 1,5**	**30 x 1,8**	**50 x 2,8**	**50 x 2,8**	**20 x 1**	**30 x 1,5**	**50 x 1,5**	**50 x 1,5**	**60 x 2**
Achs mm	**6**	**8**	**8**	**10**	**6**	**8**	**10**	**10**	**10**
Achsenausführung	**Feder**	**Feder**	**Feder**	**Gewinde**	**Feder**	**Feder**	**Feder**	**Gewinde**	**Gewinde**
Einbaulänge = Rollenlänge mm	**6**	**6**	**9**	**21**	**6**	**7**	**7**	**19**	**19**
Rollenlänge / Tragkraft kg	3	5	10	10	3	15	50	50	70
200 mm	TB 8548	TB 8554	TB 8560	TB 8566	TB 8572	TB 8578	TB 8584	TB 8590	TB 8596
€	13,-	14,-	16,-	19,-	14,-	17,-	18,-	21,-	29,-
Rollenlänge / Tragkraft kg	2	4,5	9	9	2	15	40	40	70
300 mm	TB 8549	TB 8555	TB 8561	TB 8567	TB 8573	TB 8579	TB 8585	TB 8591	TB 8597
€	14,-	15,-	16,-	20,-	15,-	18,-	19,-	23,-	32,-
Rollenlänge / Tragkraft kg	1,5	4	8	8	1,5	15	30	30	60
400 mm	TB 8550	TB 8556	TB 8562	TB 8568	TB 8574	TB 8580	TB 8586	TB 8592	TB 8598
€	14,-	15,-	18,-	21,-	16,-	19,-	22,-	25,-	35,-
Rollenlänge / Tragkraft kg	-	3,5	7,5	7,5	-	10	30	30	55
500 mm	-	TB 8557	TB 8563	TB 8569	-	TB 8581	TB 8587	TB 8593	TB 8599
€		16,-	19,-	23,-		20,-	24,-	27,-	38,-
Rollenlänge / Tragkraft kg	-	-	7	7	-	-	30	30	40
600 mm	-	-	TB 8564	TB 8570	-	-	TB 8588	TB 8594	TB 8600
€			20,-	24,-			25,-	28,-	41,-

Große Auswahl an Tragrollen.

- Kunststofftragrollen
- Stahl-Tragrollen
- Edelstahl-Tragrollen
- Aluminium-Tragrollen

Bitte Anfrage nach Vorgabe:
Bei Bestellung oder Anfrage bitte angeben:
Rollentyp:

- Rollen ø mm
- Rollenwerkstoff
- Achs ø mm
- Achsenführung
- Einbaulänge

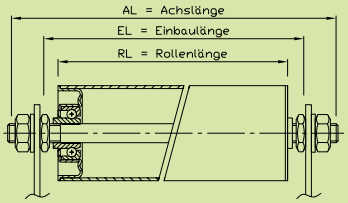

Gleitbandförderer

mit Stahlblech- oder Aluminiumkonstruktion

Für den innerbetrieblichen Transport von Arbeitplatz zu Arbeitsplatz (Arbeitsplatzverkettung)

Verkaufsinfo

Die angebotenen Standard- Förderer sind nur ein kleiner Ausschnitt von unserem umfangreichen Gesamtlieferprogramm.

Unsere Empfehlung

Bitte teilen Sie uns Ihren aktuellen Bedarfsfall telefonisch oder schriftlich mit. Eine kleine Handskizze mit einer Funktionsbeschreibung wäre von Vorteil. Unser Verkaufsteam wird Sie bestens beraten.

Einsatz

Trockene Räume mit normaler Umgebungs-Temperatur.

Technische Produkt-Info für Kleinbandförderer.

1 **Gerüst:**
- Edelstahlschacht.
- Höhe 50

2 **Aluminium-Gerüst (eloxiert)**
- Höhe 45 mm

Gewicht:
- ca. 15 kg/m
- Höhere Gewichte auf Anfrage.

Antrieb:
- 230/400 V 50Hz IP 54
- Ausführung als Kopfstation
- Gurt wird gezogen
- Mittelantrieb auf Anfrage.

Fördergeschwindigkeit:
- 0,3 m/sec. konstant,eine Förderrichtung.
- Andere Geschwindigkeiten auf Anfrage z.B. Takten oder regelbar.

Gurt:
- Glatt, einlagiges Polyestergewebe mit glatter PVC Decke.
- Lebensmittel-, ölbeständige Gurte

1 Kleinbandförderer - Stahlblechkonstruktion inkl. Stützen



2 Kleinbandförderer - Aluminiumkonstruktion inkl. Stützen

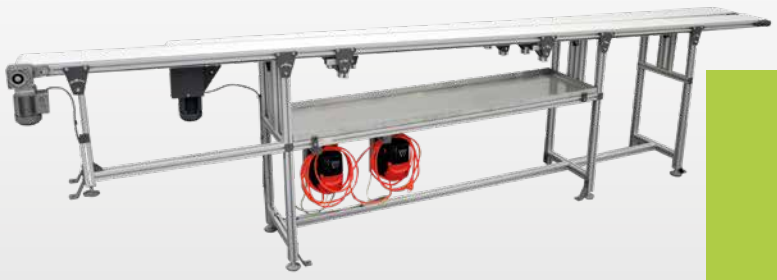

Transport

1 Kleinbandförderer - Stahlblechkonstruktion

Inkl. Stützen, Motorschutzschalter EIN-AUS Funktion mit integr. NOT-AUS.
5 m Zuleitung mit CEE
Höhe: Boden mit Gurtoberkante 800 mm +/- 50 mm verstellbar

Gurtbreite mm	50	100	200	300	400
Gerüstbreite mm	74	124	224	324	424
Förderlänge mm					
1000	TB 8601	TB 8607	TB 8613	TB 8619	TB 8625
€	3058,-	3175,-	3407,-	3520,-	3872,-
2000	TB 8602	TB 8608	TB 8614	TB 8620	TB 8626
€	3167,-	3351,-	3722,-	3962,-	4462,-
3000	TB 8603	TB 8609	TB 8615	TB 8621	TB 8627
€	3468,-	3725,-	4231,-	4611,-	5247,-
4000	TB 8604	TB 8610	TB 8616	TB 8622	TB 8628
€	3578,-	3901,-	4542,-	5062,-	5836,-
5000	TB 8605	TB 8611	TB 8617	TB 8623	TB 8629
€	3881,-	4271,-	5056,-	5446,-	6621,-
6000	TB 8606	TB 8612	TB 8618	TB 8624	TB 8630
€	3989,-	4450,-	5369,-	6163,-	7211,-

2 Kleinbandförderer - Aluminiumkonstruktion

Inkl. Stützen, Motorschutzschalter EIN-AUS Funktion.
5 m Zuleitung mit CEE- oder Schuko-Stecker-
Höhe: Boden = Gurtoberkante 800 mm +/- 10 mm verstellbar

Gurtbreite mm	100	200	300	400	500
Gerüstbreite mm	126	226	326	426	526
Förderlänge mm					
1000	TB 8631	TB 8637	TB 8643	TB 8649	TB 8655
€	2662,-	2812,-	2972,-	3121,-	3283,-
2000	TB 8632	TB 8638	TB 8644	TB 8650	TB 8656
€	2824,-	3007,-	3191,-	3375,-	3558,-
3000	TB 8633	TB 8639	TB 8645	TB 8651	TB 8657
€	3248,-	3478,-	3696,-	3926,-	4144,-
4000	TB 8634	TB 8640	TB 8646	TB 8652	TB 8658
€	3420,-	3685,-	3960,-	4236,-	4499,-
5000	TB 8635	TB 8641	TB 8647	TB 8653	TB 8659
€	3902,-	4212,-	4523,-	4833,-	5142,-
6000	TB 8636	TB 8642	TB 8648	TB 8654	TB 8660
€	4098,-	4442,-	4798,-	5142,-	5498,-

Auf Anfrage:
Seitenführungen, Endanschläge
Gleitbandförderer mit höherer Tragkraft und angepassten Förderlängen.
Konstante oder regelbare Geschwindigkeiten (Frequenzregler),
takten über Fußschalter oder Lichtschranke je nach Fördergut
Steigförderer mit Vorlaufband oder mit Gerüstknick.

Große Auswahl an technischen Komponenten,
für eine kostengünstige Lösung.

Auf Anfrage:
Be- und Entladeförderer
Rollenförderer mit Flachriemen, oder Kettenantrieb
Rollenfördererkurve mit konischen Rollen
Zahnriemenumsetzer
Ein- oder Ausschleuser.

Beratungshotline +49 (0)7033 – 909 46 81
Wir freuen uns auf Ihren Anruf.



Das Angebot zur EVOLO PLUS-Serie finden Sie auf Seite 854

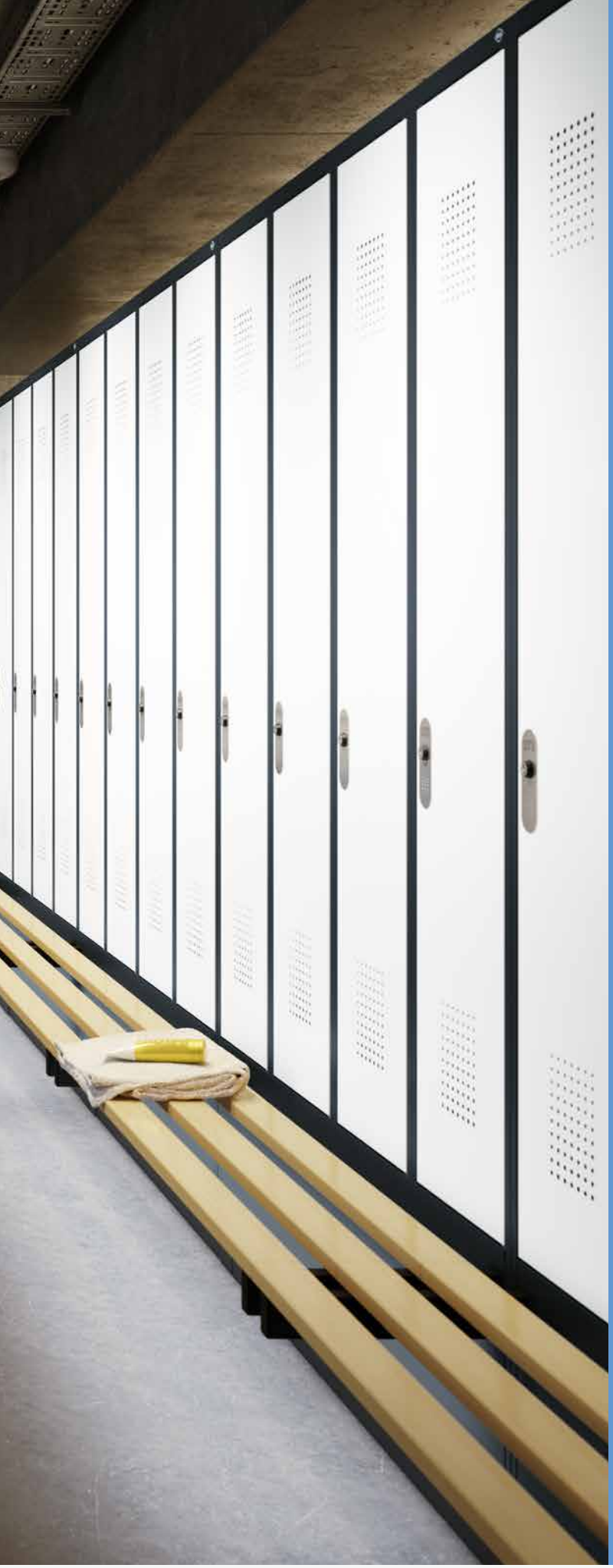

PRODUKTBEREICH

SOZIALRÄUME/ HYGIENE

Garderoben- und Schließfachschränke	**844**
Holz-Garderobenschränke	**858**
Z-Garderobenschränke	**860**
Mehrzweckschränke	**874**
Sitzbänke	**876**
Bodenmatten	**878**
Tische und Stühle	**880**
Hygiene-Stationen	**884**
Hygiene-Schutzwände	**888**
Weitere Hygieneprodukte	**890**
Erste Hilfe	**894**

UNSERE TOP-AUSWAHL

lichtgrau RAL 7035



TOP-ANGEBOT

nur **715,-** €/St.

~~966,-~~ Sie sparen **251,- €**

Bestell-Nr. **TP 5284-7035**

Doppelstock-Garderobenschrank EVOLO PLUS

- H x B x T = 2120 x 900 x 815 mm
- Mit untergebauter Sitzbank H x T = 450 x 315 mm
- Anzahl Abteile: 3 x 2, Abteilbreite: 300 mm
- Mit Sicherheits-Drehriegelverschluss

NEU 15 Türfarben preisgleich

Mehr Informationen, weitere Größen und Farben auf Seite 855

Mehr Garderobenschränke finden Sie ab Seite 844

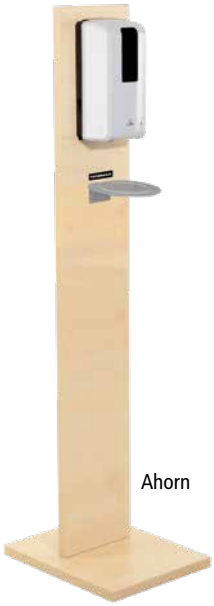

Ahorn

TOP-ANGEBOT

nur **169,-** €/St.

~~230,-~~ Sie sparen **61,- €**

Bestell-Nr. **HYK1300**

Hygienestation CLEANSPOT Nature S

- Umweltfreundlich und nachhaltig
- Sensorspender inkl. 500 ml Desinfektionsmittel
- Pflegeleichte, abwaschbare und kratzfeste Oberfläche
- Inkl. Auffangteller Ø 130 mm und 1 Liter Nachfülltank

Made in Germany by KRIEG | 10 Jahre Garantie | 48h Versand

Mehr Informationen, weitere Ausführungen und Dekore auf Seite 886

Mehr Hygienestationen finden Sie ab Seite 884

TOP-ANGEBOT

nur **491,-** €/St.

~~627,-~~ Sie sparen **136,- €**

Bestell-Nr. **TP 9424**

Ideal für Raumgrößen von 25 - 45 m²



Luftreiniger und -befeuchter AP35 H

- Entfernung u.a. von Schadstoffen, Bakterien bzw. Krankheitserregern
- Autom. Überwachung und Anpassung der aktuellen Luftqualität
- Komfortabler Wassertank mit 2,5 Liter

Mehr Informationen auf Seite 893

Mehr hygienische Hilfsmittel finden Sie ab Seite 883

TOP-ANGEBOT

nur **89,-** €/St.

~~116,-~~ Sie sparen **27,- €**

Bestell-Nr. **TP 1930**

Ideal für den Schreibtisch



Transparente Hygieneschutzwand

- Schützt vor Übertragung per Tröpfcheninfektion durch Husten oder Niesen
- Aus 4 mm glasklarem desinfizierbarem Acrylglas
- H x B x T = 660 x 800 x 200 mm, stabilen Füßen zum Anstecken, 200 mm breit

Mehr Informationen und weitere Größen auf Seite 890

Mehr Hygiene-Schutzwände finden Sie ab Seite 888

TOP-ANGEBOT

nur **58,-** €/St.

~~88,-~~ Sie sparen **30,- €**

Bestell-Nr. **TP 9433**



Schmutzfangmatten

- Mit „Mundnasen-Schutz"-Aufdruck
- L x B = 1500 x 900 mm
- Aufnahme von Schmutz, Feuchtigkeit und Nässe (bis zu 1,1 l / m^2)
- Robustes Material mit rutschfestem Vinylrücken

Mehr Informationen, weitere Größen und Ausführungen auf Seite 892

Mehr hygienische Hilfsmittel finden Sie ab Seite 883

TOP-ANGEBOT

nur **336,-** €/St.

~~510,-~~ Sie sparen **174,- €**

Bestell-Nr. **TP 1928-3003**

Korpus lichtgrau RAL 7035
Türen verkehrsrot RAL 3020

Mehrzweckschrank Classic PLUS

- H x B x T = 1950 x 600 x 500 mm
- 2 Abteile, Abteilbreite 300 mm
- Türen mit Belüftungskiemen
- Innen links 4 feste Böden, rechts Garderobenstange mit 3 Schiebhaken
- Mit Sicherheits-Drehriegelverschluss



Mehr Informationen, weitere Größen und Farben auf Seite 874

Mehr Mehrzweckschränke finden Sie ab Seite 874

TOP-ANGEBOT

nur **678,-** €/St.

~~887,-~~ Sie sparen **209,- €**

Bestell-Nr. **TP 1937-1018**

Schließung mit Drehriegelverschluss



Schließfachschrank

- H x B x T = 1850 x 1200 x 500 mm
- Anzahl Abteile: 5 x 3
- Abteilbreite: 400 mm
- Verschweißter Korpus aus hochwertigem Stahlblech mit Sockel

Korpus lichtgrau RAL 7035
Türen zinkgelb RAL 1018

Mehr Informationen, weitere Größen und Farben auf Seite 865

Mehr Schließfachschränke finden Sie ab Seite 864

TOP-ANGEBOT

nur **122,-** €/St.

~~235,-~~ Sie sparen **113,- €**

Bestell-Nr. **HYK3010**

Speziell für den Einsatz im Außenbereich



Hygienestation CLEANSPOT One Outdoor

- Mit Armhebelspender mit 1 Liter Nachfülltank
- Inkl. 500 ml Desinfektionsmittel
- Spenderbefestigung in zwei Höhen möglich
- 4 Rollen, davon 2 mit Feststeller

Made in Germany by KRIEG

48h Versand

anthrazit
RAL 7016 DB

Mehr Informationen und Ausführungen auf Seite 884

Mehr Hygienestationen finden Sie ab Seite 884

Unsere Einsteiger Basis PLUS

Universal-Stahl-Garderobenschränke

NEU

3
Farben preisgleich

Bitte jede Bestell-Nr. mit Farb-Nr. ergänzen.

Türfarben

anthrazitgrau RAL 7016

lichtgrau RAL 7035

enzianblau RAL 5010

TOP PREIS
TP 6620
232,-



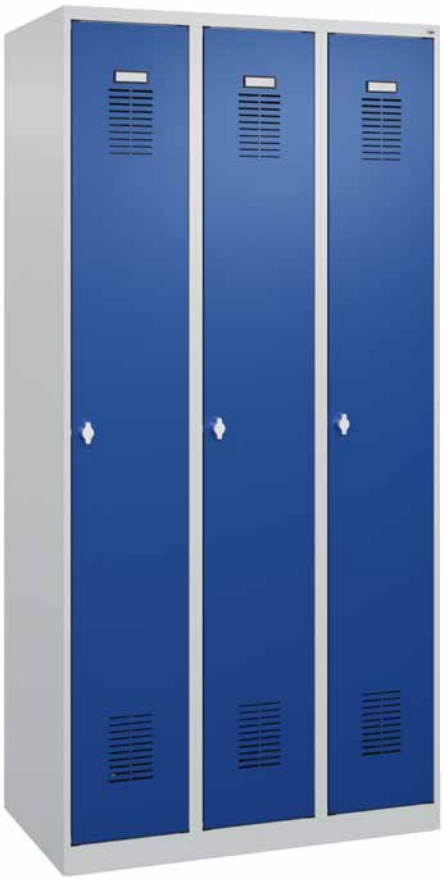



TOP PREIS
TP 6622
405,-

Garderobenschränke

- Korpus in der Farbe Lichtgrau RAL7035
- Abteilbreite 300 mm, Schrankhöhe 1850 mm
- Innen 1 Ablageboden, darunter Garderobenstange mit 3 verdrehsicheren Schiebehaken
- Schrank-Fußteil serienmäßig verzinkt
- Drehriegelverschluss für Vorhangschloss
- Kunststoff-Etikettenrahmen, schwarz, selbstklebend
- Schrankfüße oder Sockel zur einfachen Selbstmontage als Zubehör lieferbar

Ihre Vorteile

- Stabile Stahlkonstruktion mit hochwertiger Einbrennbeschichtung
- Gehäuse mit hinteren Belüftungsöffnungen oben und unten
- Türen mit Lüftungsschlitzen oben und unten
- Türen verstärkt, rechts angeschlagen, in Drehbolzen gelagert

	Abteilbreite 300 mm		
Anzahl Abteile	**2**	**3**	**4**
Höhe mm	**1850**	**1850**	**1850**
B x T mm	**600 x 500**	**900 x 500**	**1200 x 500**
Korpus lichtgrau	TP 6620	TP 6621	TP 6622
€	232,-	313,-	405,-
1 Sockel zur Selbstmontage	CA 9470	CA 9471	CA 9472
€	58,-	66,-	75,-

Zubehör

Füße zur Selbstmontage
Lichtgrau, 100 mm hoch, VE = 4 St.
CA 9473 32,- €/VE

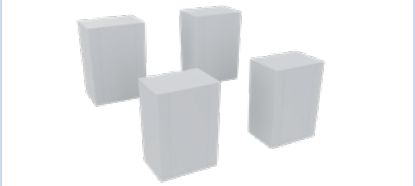

1 Sockel zur Selbstmontage
Lichtgrau, 100 mm hoch



Mehr Artikel im WEB!
www.krieg-online.de
Garderobenschränke Suche

NEU

TOP PREIS
TP 6623
296,-







TOP PREIS
TP 6625
534,-

Doppelstöckige Garderobenschränke

- Korpus in der Farbe Lichtgrau RAL 7035
- Abteilbreite 300 mm, Schrankhöhe 1850 mm
- Innen pro Fach 1 Garderobenstange mit 3 verdrehsicheren Schiebehaken
- Schrank-Fußteil serienmäßig verzinkt
- Drehriegelverschluss für Vorhangschloss
- Kunststoff-Etikettenrahmen, schwarz, selbstklebend
- Schrankfüße oder Sockel zur einfachen Selbstmontage als Zubehör lieferbar

Ihre Vorteile

- Stabile Stahlkonstruktion mit hochwertiger Einbrennbeschichtung
- Gehäuse mit hinteren Belüftungsöffnungen oben und unten
- Türen mit Lüftungsschlitzen oben und unten
- Türen verstärkt, rechts angeschlagen, in Drehbolzen gelagert

	Abteilbreite 300 mm		
Anzahl Abteile	**2 x 2**	**3 x 2**	**4 x 2**
Höhe mm	**1850**	**1850**	**1850**
B x T mm	**600 x 500**	**900 x 500**	**1200 x 500**
Korpus lichtgrau	TP 6623	TP 6624	TP 6625
€	296,-	409,-	534,-
[1] Sockel zur Selbstmontage	CA 9470	CA 9471	CA 9472
€	58,-	66,-	75,-

Zubehör

Füße zur Selbstmontage
Lichtgrau, 100 mm hoch, VE = 4 St.
CA 9473 32,- €/VE

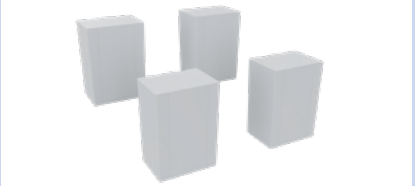

[1] **Sockel zur Selbstmontage**
Lichtgrau, 100 mm hoch



Universal-Garderobenschränke

2
Farben preisgleich

Bitte jede Bestell-Nr. mit Farb-Nr. ergänzen.

Türfarben

lichtgrau RAL 7035

enzianblau RAL 5010

1





2

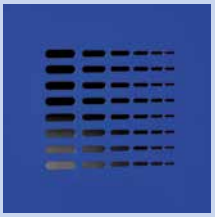

Modernes Lochbild



Kleiderhaken selbstklebend



Zylinderschloss (Mehrpreis)

Garderobenschränke

- Auskehrbarer Boden
- Türen mit Drehriegelverschluss und selbstklebendem Etikettenrahmen
- Gegen Mehrpreis Zylinderschloss mit 2 Schlüsseln (zur leichten Selbstmontage)
- Türen mit Lochbild
- Hutboden
- Kleiderstange mit 3 verschiebbaren Haken
- Durch zusätzliche Umkantungen entsteht eine stabile Stahlblechkonstruktion

Mehrpreis
Zylinderschloss mit 2 Schlüsseln, Hauptschließanlage
CO 1012 € 16,- Stück

1 Mit Füßen

Ausführung	Garderobenschränke			Doppelstöckige Garderobenschränke		
Anzahl Abteile	2	3	4	2 x 2	2 x 3	2 x 4
Breite mm	**600**	**900**	**1200**	**600**	**900**	**1200**
Höhe mm	**1850**	**1850**	**1850**	**1850**	**1850**	**1850**
Tiefe mm	**500**	**500**	**500**	**500**	**500**	**500**
Korpus lichtgrau	CO 1000	CO 1001	CO 1002	CO 1003	CO 1004	CO 1005
€	260,-	363,-	492,-	324,-	424,-	529,-

2 Mit Sockel

Ausführung	Garderobenschränke			Doppelstöckige Garderobenschränke		
Anzahl Abteile	2	3	4	2 x 2	2 x 3	2 x 4
Breite mm	**600**	**900**	**1200**	**600**	**900**	**1200**
Höhe mm	**1800**	**1800**	**1800**	**1800**	**1800**	**1800**
Tiefe mm	**500**	**500**	**500**	**500**	**500**	**500**
Korpus lichtgrau	CO 1006	CO 1007	CO 1008	CO 1009	CO 1010	CO 1011
€	262,-	363,-	470,-	407,-	544,-	690,-



ab
257,-

Garderobenschränke LIGHT

bietet Ihnen eine sichere Aufbewahrung von Kleidung und mehr in gewohnter Bisley Qualität und ist so ideal für den Einsatz in Betriebs- und Sozialeinrichtungen.

- Etikettenfenster aus Kunststoff
- Zylinderschloss mit 2 Schlüsseln
- Handtuchhalter
- Komplett Lichtgrau ähnlich RAL 7035

Alle Schränke sind mit Hutboden und einer Kleiderstange mit 3 Haken aus Kunststoff ausgestattet. An der Tür befindet sich ein Etikettenfenster und im Inneren der integrierte Handtuchhalter. Belüftungsschlitze in der Tür und Belüftungslöcher auf der Rückseite gewährleisten eine optimale Luftzirkulation im Schrankinneren.


Etikettenfenster aus Kunststoff


Handtuchhalter


Belüftungsschlitze


Boden glatt auskehrbar

Zubehör gleich mitbestellen!

Drehriegelverschluss
BI 0228 €/Stk. 13,-



Modell	Garderobenschrank							Allzweckschrank - für z.B. Putzmittel mit 5 Fächer	
Höhe mm	1850							1850	
Breite x Tiefe mm	300 x 500	400 x 500	600 x 500	800 x 500	900 x 500	1200 x 500	1200 x 500	600 x 500	800 x 500
Abteilbreite mm	300	400	300	400	300	400	300	300	400
Anzahl Abteile	1	1	2	2	3	3	4	2	2
komplett lichtgrau	BI 0231	BI 0232	BI 0225	BI 0233	BI 0226	BI 0234	BI 0227	BI 0229	BI 0230
€	257,-	276,-	309,-	410,-	403,-	517,-	542,-	355,-	371,-

Die Klassischen - Classic PLUS
Garderobenschränke

NEU 15 Türfarben preisgleich

15
Farben preisgleich

Bitte jede Bestell-Nr. mit Farb-Nr. ergänzen.

Türfarben

- schwarzgrau RAL 7021
- anthrazitgrau RAL 7016
- stahlgrau RAL 000 50 00
- lichtgrau RAL 7035
- verkehrsweiß RAL 9016
- hellelfenbein RAL 1015
- verkehrsgelb RAL 1023
- reinorange RAL 2004
- feuerrot RAL 3000
- rubinrot RAL 3003
- enzianblau RAL 5010
- fernblau RAL 5023
- lichtblau RAL 5012
- resedagrün RAL 6011
- clowngrün RAL 110 80 60



TOP PREIS
TP 6626
286,-

2

Garderobenschränke

Stabile Stahlkonstruktion mit hochwertiger Einbrennbeschichtung. Verstärkte Türen rechts angeschlagen mit Anschlagdämpfer. Lüftungskiemen und Etikettenrahmen sowie Sicherheits-Drehriegel für Vorhangschloss, inkl. Türschutz. Innen pro Abteil 1 fest verschweißter Ablageboden, darunter stabile Garderobenstange mit 3 verdrehsicheren Doppel-Schiebehaken (Traglast pro Stange 40 kg, pro Doppelhaken 15 kg). Aufbruchgeschützte Konstruktion gemäß Stufe B nach DIN 4547-2. Abteilboden glatt auskehrbar.

Wahlweise bodenstehend, mit Füßen, Sockel oder untergebauter Sitzbank. Füße und Sockel aus Kunststoff, beides bei Korpus in **Lichtgrau RAL 7035**, sonst in **Schwarzgrau**.

Ihre Vorteile

- Fußteil serienmäßig verzinkt für erhöhten Korrosionsschutz
- Beste Stabilität durch Materialdoppelung an den entscheidenden Stellen
- Raumgewinn durch Korpushöhe 1850 mm (bei Bankversion 1700 mm) und lichte Abteil-Durchlassbreite 240/340 mm
- Schmale Seitenkanten für homogene Optik bei Reihenstellung
- Bessere Belüftung durch zusätzliche Lüftungsöffnungen im Abteil



Auf Wunsch Zylinderschloss mit 2 Schlüsseln ohne Mehrpreis!

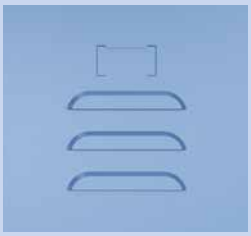

Klassische Lüftungskiemen mit eingestanzten Etikettenrahmen.



Sicherheits-Dreihriegelverschluss für Vorhangschloss (dreht in verschlossenem Zustand durch, verhindert das Aufbrechen durch überdrehen), inkl. Türschutz.



Verdrehsichere und hoch belastbare Doppel-Schiebehaken mit Spezialaufhängung, z.B. für Kleiderbügel oder nachrüstbare Trennwände.

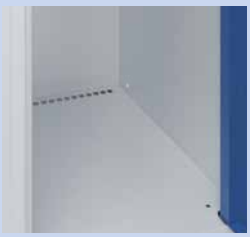



Noch bessere Belüftung durch zusätzliche Lüftungsöffnungen im Abteil.

Mehr Artikel im WEB!
www.krieg-online.de

NEU 15 Türfarben preisgleich

1



2



3



Zubehör gleich mitbestellen!

Zylinderschloss mit 2 Schlüsseln
anstatt Drehriegelverschluss.
CA 5001 ohne Aufpreis

Hauptschließanlage
ohne Sicherungsschein
CA 5002 19,60 €/Tür

Hauptschlüssel für Hauptschließanlage
CA 5003 15,80 €

Astralon-Nummernschild
CA 5005 6,60 €/Tür
Nur für Zylinderschlösser!





4 **Integriertes Schrägdach,** um das Abstellen von Gegenständen zu verhindern. Gute Reinigungsmöglichkeit. Hinten zusätzlich ca. 200 mm hoch. Nicht nachrüstbar.

1 Bodenstehend	Abteilbreite 300 mm				Abteilbreite 400 mm		
Anzahl Abteile	**1**	**2**	**3**	**4**	**1**	**2**	**3**
Höhe mm	**1850**	**1850**	**1850**	**1850**	**1850**	**1850**	**1850**
B x T mm	**300 x 500**	**600 x 500**	**900 x 500**	**1200 x 500**	**400 x 500**	**800 x 500**	**1200 x 500**
Korpus lichtgrau	CA 9106	TP 6617	CA 9108	CA 9109	CA 9110	CA 9111	CA 9112
Korpus schwarzgrau	CA 9113	TP 6618	CA 9115	CA 9116	CA 9117	CA 9118	CA 9119
€	220,-	259,-	397,-	514,-	287,-	382,-	516,-

2 Mit Füßen	Abteilbreite 300 mm				Abteilbreite 400 mm		
Anzahl Abteile	**1**	**2**	**3**	**4**	**1**	**2**	**3**
Höhe mm	**1950**	**1950**	**1950**	**1950**	**1950**	**1950**	**1950**
B x T mm	**300 x 500**	**600 x 500**	**900 x 500**	**1200 x 500**	**400 x 500**	**800 x 500**	**1200 x 500**
Korpus lichtgrau	CA 9120	TP 6626	CA 9122	CA 9123	CA 9124	CA 9125	CA 9126
Korpus schwarzgrau	CA 9127	TP 6627	CA 9129	CA 9130	CA 9131	CA 9132	CA 9133
€	253,-	286,-	429,-	547,-	319,-	415,-	548,-

3 Mit Sockel	Abteilbreite 300 mm				Abteilbreite 400 mm		
Anzahl Abteile	**1**	**2**	**3**	**4**	**1**	**2**	**3**
Höhe mm	**1950**	**1950**	**1950**	**1950**	**1950**	**1950**	**1950**
B x T mm	**300 x 500**	**600 x 500**	**900 x 500**	**1200 x 500**	**400 x 500**	**800 x 500**	**1200 x 500**
Korpus lichtgrau	CA 9134	TP 6628	CA 9136	CA 9137	CA 9138	CA 9139	CA 9140
Korpus schwarzgrau	CA 9141	TP 6629	CA 9143	CA 9144	CA 9145	CA 9146	CA 9147
€	271,-	308,-	463,-	590,-	343,-	446,-	591,-

4 Integriertes Schrägdach	300	600	900	1200	400	800	1200
	CA 9488	CA 9489	CA 9490	CA 9491	CA 9492	CA 9493	CA 9491
€	63,-	77,-	94,-	120,-	75,-	94,-	120,-

Die Klassischen - Classic PLUS
Garderobenschränke mit Sitzbank

NEU 15 Türfarben preisgleich

15 Farben preisgleich

Bitte jede Bestell-Nr. mit Farb-Nr. ergänzen.

Türfarben

- schwarzgrau RAL 7021
- anthrazitgrau RAL 7016
- stahlgrau RAL 000 50 00
- lichtgrau RAL 7035
- verkehrsweiß RAL 9016
- hellelfenbein RAL 1015
- verkehrsgelb RAL 1023
- reinorange RAL 2004
- feuerrot RAL 3000
- rubinrot RAL 3003
- enzianblau RAL 5010
- fernblau RAL 5023
- lichtblau RAL 5012
- resedagrün RAL 6011
- clowngrün RAL 110 80 60

Mehr Artikel im WEB!
www.krieg-online.de





TOP PREIS
CA 9151
800,-



Auch mit stahlverstärkten Kunststoffleisten ohne Aufpreis auf Anfrage lieferbar!

TOP PREIS
CA 9167
701,-

Allgemeine Schrankbeschreibung und Bilder zur Ausstattung der Schränke auf Seite 848

Passendes Zubehör auf Seite 849

Garderobenschränke mit untergebauter Sitzbank

Sitzbankgestell 420 mm hoch aus Vierkantrohr in **Schwarzgrau**, mit Niveauausgleich 10 mm, Sitzleisten Buche 60x25 mm, allseitig gerundet, klarlackiert mit naturgegebenen Farbunterschieden, Sitzhöhe 450 mm, Sitztiefe 315 mm. Bank und Schrank getrennt zur einfachen Selbstmontage durch Schnellverbinder.

Einstöckige Schränke
Innen pro Abteil 1 fest verschweißter Ablageboden, darunter stabile Garderobenstange mit 3 verdrehsicheren Doppel-Schiebehaken (Traglast pro Stange 40 kg, pro Doppelhaken 15 kg).

Doppelstöckige Schränke
Innen pro Fach 1 stabile Garderobenstange mit 3 verdrehsicheren Doppel-Schiebehaken.

1 Mit durchgehenden Türen	Abteilbreite 300 mm				Abteilbreite 400 mm		
Anzahl Abteile	**1**	**2**	**3**	**4**	**1**	**2**	**3**
Höhe mm	**2120**	**2120**	**2120**	**2120**	**2120**	**2120**	**2120**
B x T mm	**300 x 815/500**	**600 x 815/500**	**900 x 815/500**	**1200 x 815/500**	**400 x 815/500**	**800 x 815/500**	**1200 x 815/500**
Korpus lichtgrau	CA 9148	CA 9149	CA 9150	CA 9151	CA 9152	CA 9153	CA 9154
Korpus schwarzgrau	CA 9155	CA 9156	CA 9157	CA 9158	CA 9159	CA 9160	CA 9161
€	343,-	458,-	617,-	800,-	446,-	595,-	802,-

2 Doppelstöckig	Abteilbreite 300 mm				Abteilbreite 400 mm		
Anzahl Abteile	**1 x 2**	**2 x 2**	**3 x 2**	**4 x 2**	**1 x 2**	**2 x 2**	**3 x 2**
Höhe mm	**2120**	**2120**	**2120**	**2120**	**2120**	**2120**	**2120**
B x T mm	**300 x 815/500**	**600 x 815/500**	**900 x 815/500**	**1200 x 815/500**	**400 x 815/500**	**800 x 815/500**	**1200 x 815/500**
Korpus lichtgrau	CA 9162	CA 9163	CA 9164	CA 9165	CA 9166	CA 9167	CA 9168
Korpus schwarzgrau	CA 9169	CA 9170	CA 9171	CA 9172	CA 9173	CA 9174	CA 9175
€	384,-	539,-	740,-	963,-	499,-	701,-	961,-

Die Klassischen - Classic PLUS

Garderobenschränke mit 2 Abteilen pro Person

NEU 15 Türfarben preisgleich

1



TOP PREIS
CA 9178
294,-

2



3



TOP PREIS
CA 9191
590,-

Allgemeine Schrankbeschreibung und Bilder zur Ausstattung der Schränke auf Seite 848

Passendes Zubehör auf Seite 849

1 Bodenstehend	Abteilbreite 300 mm		Abteilbreite 400 mm
Anzahl Abteile	**2**	**4**	**2**
Höhe mm	**1850**	**1850**	**1850**
B x T mm	**600 x 500**	**1200 x 500**	**800 x 500**
Korpus lichtgrau	CA 9178	CA 9179	CA 9180
Korpus schwarzgrau	CA 9181	CA 9182	CA 9183
€	294,-	514,-	382,-

2 Mit Füßen	Abteilbreite 300 mm		Abteilbreite 400 mm
Anzahl Abteile	**2**	**4**	**2**
Höhe mm	**1950**	**1950**	**1950**
B x T mm	**600 x 500**	**1200 x 500**	**800 x 500**
Korpus lichtgrau	CA 9184	CA 9185	CA 9186
Korpus schwarzgrau	CA 9187	CA 9188	CA 9189
€	326,-	547,-	415,-

3 Mit Sockel	Abteilbreite 300 mm		Abteilbreite 400 mm
Anzahl Abteile	**2**	**4**	**2**
Höhe mm	**1950**	**1950**	**1950**
B x T mm	**600 x 500**	**1200 x 500**	**800 x 500**
Korpus lichtgrau	CA 9190	CA 9191	CA 9192
Korpus schwarzgrau	CA 9193	CA 9194	CA 9195
€	352,-	590,-	446,-

Garderobenschränke mit 2 Abteilen pro Person

Für 1 oder 2 Nutzer. Die Türen sind paarweise zueinanderschlagend für gemeinsamen Sicherheits-Drehriegelverschluss für das Vorhängeschloss. Jedes Einzel-Abteil ist mit Ablageboden undeiner Garderobenstange mit 3 verdrehsicheren, hoch belastbaren Schiebehaken ausgestattet.

Ihre Vorteile

- 2 Abteile pro Person zur Straßen-/Berufskleidungs-Trennung gemäß Arbeitsstättenrichtlinien
- 300 oder 400 mm breite Abteile
- Wahlweise bodenstehend, mit Füßen oder Sockel
- Zusätzliche Lüftungsöffnungen im Abteil für optimale Belüftung des Schrankes

Die Klassischen - Classic PLUS

Doppelstöckige Garderobenschränke

NEU 15 Türfarben preisgleich

15 Farben preisgleich

Bitte jede Bestell-Nr. mit Farb-Nr. ergänzen.

Türfarben

- schwarzgrau RAL 7021
- anthrazitgrau RAL 7016
- stahlgrau RAL 000 50 00
- lichtgrau RAL 7035
- verkehrsweiß RAL 9016
- hellelfenbein RAL 1015
- verkehrsgelb RAL 1023
- reinorange RAL 2004
- feuerrot RAL 3000
- rubinrot RAL 3003
- enzianblau RAL 5010
- fernblau RAL 5023
- lichtblau RAL 5012
- resedagrün RAL 6011
- clowngrün RAL 110 80 60

1



3



TOP PREIS
CA 9227
753,-

TOP PREIS
CA 9198
519,-

Mehr Artikel im WEB!
www.krieg-online.de

1 Bodenstehend	Abteilbreite 300 mm				Abteilbreite 400 mm		
Anzahl Abteile	**1 x 2**	**2 x 2**	**3 x 2**	**4 x 2**	**1 x 2**	**2 x 2**	**3 x 2**
Höhe mm	**1850**	**1850**	**1850**	**1850**	**1850**	**1850**	**1850**
B x T mm	**300 x 500**	**600 x 500**	**900 x 500**	**1200 x 500**	**400 x 500**	**800 x 500**	**1200 x 500**
Korpus lichtgrau	CA 9196	CA 9197	CA 9198	CA 9199	CA 9200	CA 9201	CA 9202
Korpus schwarzgrau	CA 9203	CA 9204	CA 9205	CA 9206	CA 9207	CA 9208	CA 9209
€	262,-	376,-	519,-	678,-	340,-	488,-	676,-

2 Mit Füßen	Abteilbreite 300 mm				Abteilbreite 400 mm		
Anzahl Abteile	**1 x 2**	**2 x 2**	**3 x 2**	**4 x 2**	**1 x 2**	**2 x 2**	**3 x 2**
Höhe mm	**1950**	**1950**	**1950**	**1950**	**1950**	**1950**	**1950**
B x T mm	**300 x 500**	**600 x 500**	**900 x 500**	**1200 x 500**	**400 x 500**	**800 x 500**	**1200 x 500**
Korpus lichtgrau	CA 9210	CA 9211	CA 9212	CA 9213	CA 9214	CA 9215	CA 9216
Korpus schwarzgrau	CA 9217	CA 9218	CA 9219	CA 9220	CA 9221	CA 9222	CA 9223
€	294,-	408,-	552,-	710,-	373,-	521,-	708,-

3 Mit Sockel	Abteilbreite 300 mm				Abteilbreite 400 mm		
Anzahl Abteile	**1 x 2**	**2 x 2**	**3 x 2**	**4 x 2**	**1 x 2**	**2 x 2**	**3 x 2**
Höhe mm	**1950**	**1950**	**1950**	**1950**	**1950**	**1950**	**1950**
B x T mm	**300 x 500**	**600 x 500**	**900 x 500**	**1200 x 500**	**400 x 500**	**800 x 500**	**1200 x 500**
Korpus lichtgrau	CA 9224	CA 9225	CA 9226	CA 9227	CA 9228	CA 9229	CA 9230
Korpus schwarzgrau	CA 9231	CA 9232	CA 9233	CA 9234	CA 9235	CA 9236	CA 9237
€	313,-	433,-	585,-	753,-	396,-	552,-	751,-

Allgemeine Schrankbeschreibung und Bilder zur Ausstattung der Schränke auf Seite 848

Passendes Zubehör auf Seite 849

Doppelstöckige Garderobenschränke

Türen mit Lüftungskiemen und Sicherheits-Drehriegelverschluss für Vorhängeschloss. Innen pro Fach 1 stabile Garderobenstange mit 3 verdrehsicheren, hoch belastbaren Doppel-Schiebehaken.

Die Klassischen - Classic PLUS

Schließfachschränke mit glatten Türen und Zylinderschloss

NEU 15 Türfarben preisgleich

1



TOP PREIS
CA 9245
352,-

2



TOP PREIS
CA 9253
588,-

3



Schließfachschränke mit 5 Fächern übereinander

- Besonders hohes lichtes Durchlassmaß pro Fach: 328 x 240/340 x 477 mm (H x B x T)
- Ausführung bodenstehend, mit Füßen oder mit Sockel
- Türen glatt, mit Zylinderschloss, pro Schloss 2 Schlüssel
- Abteilbreite 400 mm für Motorradhelme geeignet

Allgemeine Schrankbeschreibung und Bilder zur Ausstattung der Schränke auf Seite 848

Passendes Zubehör auf Seite 849

1 Bodenstehend	Abteilbreite 300 mm				Abteilbreite 400 mm		
Anzahl Fächer	5	10	15	20	5	10	15
Höhe mm	1850	1850	1850	1850	1850	1850	1850
B x T mm	300 x 500	600 x 500	900 x 500	1200 x 500	400 x 500	800 x 500	1200 x 500
Korpus lichtgrau	CA 9238	CA 9239	CA 9240	CA 9241	CA 9242	CA 9243	CA 9244
Korpus schwarzgrau	CA 9245	CA 9246	CA 9247	CA 9248	CA 9249	CA 9250	CA 9251
€	352,-	556,-	789,-	1037,-	457,-	722,-	1025,-

2 Mit Füßen	Abteilbreite 300 mm				Abteilbreite 400 mm		
Anzahl Fächer	5	10	15	20	5	10	15
Höhe mm	1950	1950	1950	1950	1950	1950	1950
B x T mm	300 x 500	600 x 500	900 x 500	1200 x 500	400 x 500	800 x 500	1200 x 500
Korpus lichtgrau	CA 9252	CA 9253	CA 9254	CA 9255	CA 9256	CA 9257	CA 9258
Korpus schwarzgrau	CA 9259	CA 9260	CA 9261	CA 9262	CA 9263	CA 9264	CA 9265
€	384,-	588,-	821,-	1069,-	489,-	754,-	1058,-

3 Mit Sockel	Abteilbreite 300 mm				Abteilbreite 400 mm		
Anzahl Fächer	5	10	15	20	5	10	15
Höhe mm	1950	1950	1950	1950	1950	1950	1950
B x T mm	300 x 500	600 x 500	900 x 500	1200 x 500	400 x 500	800 x 500	1200 x 500
Korpus lichtgrau	CA 9266	CA 9267	CA 9268	CA 9269	CA 9270	CA 9271	CA 9272
Korpus schwarzgrau	CA 9273	CA 9274	CA 9275	CA 9276	CA 9277	CA 9278	CA 9279
€	403,-	612,-	855,-	1112,-	513,-	786,-	1101,-

Die Markanten - Die neue Evolo PLUS

Garderobenschränke

NEU 15 Türfarben preisgleich

15 Farben preisgleich

Bitte jede Bestell-Nr. mit Farb-Nr. ergänzen.

Türfarben

- schwarzgrau RAL 7021
- anthrazitgrau RAL 7016
- stahlgrau RAL 000 50 00
- lichtgrau RAL 7035
- verkehrsweiß RAL 9016
- hellelfenbein RAL 1015
- verkehrsgelb RAL 1023
- reinorange RAL 2004
- feuerrot RAL 3000
- rubinrot RAL 3003
- enzianblau RAL 5010
- fernblau RAL 5023
- lichtblau RAL 5012
- resedagrün RAL 6011
- clowngrün RAL 110 80 60

1



TOP PREIS
CA 9288
339,-

2



3



Mehr Artikel im WEB!
www.krieg-online.de



Erhöhte Einbruchsicherheit durch Aufbruchklasse C gemäß DIN 4547-2.



Einbruchsicherer Drehriegel, kein „Durchdrehen" im geschlossenen Zustand. Schutz der Tür vor dem Vorhängeschloss.



Türöffnungsbegrenzer 90° serienmäßig



Niveauregulierung serienmäßig bei allen Varianten (bei Füßen mit zusätzlicher Abdeckhülse zur Verblendung der Verstellschraube).

Garderobenschränke

Stabile Stahlkonstruktion mit hochwertiger Einbrennbeschichtung. Verstärkte Türen rechts angeschlagen mit Anschlagdämpfer. Abteilboden glatt auskehrbar. Pro Abteil 1 fest verschweißter Ablageboden, darunter stabile Garderobenstange mit 3 verdrehsicheren Doppel-Schiebehaken. Füße und Sockel aus Kunststoff, beides bei Korpus RAL 7035 in **Lichtgrau**, sonst in **Schwarzgrau**.

Ihre Vorteile

- Niveauregulierung serienmäßig
- Türöffnungsbegrenzer 90° serienmäßig
- Höchste Aufbruchschutzklasse C nach DIN 4547-2
- Attraktives Belüftungs-Lochbild und Comfort-Etikettenrahmen

1 Bodenstehend	Abteilbreite 300 mm				Abteilbreite 400 mm		
Anzahl Abteile	1	2	3	4	1	2	3
Höhe mm	1850	1850	1850	1850	1850	1850	1850
B x T mm	300 x 500	600 x 500	900 x 500	1200 x 500	400 x 500	800 x 500	1200 x 500
Korpus lichtgrau	CA 9280	CA 9281	CA 9282	CA 9283	CA 9284	CA 9285	TP 6635
Korpus schwarzgrau	CA 9287	CA 9288	CA 9289	CA 9290	CA 9291	CA 9292	TP 6636
€	254,-	339,-	456,-	591,-	330,-	440,-	519,-

2 Mit Füßen	Abteilbreite 300 mm				Abteilbreite 400 mm		
Anzahl Abteile	1	2	3	4	1	2	3
Höhe mm	1950	1950	1950	1950	1950	1950	1950
B x T mm	300 x 500	600 x 500	900 x 500	1200 x 500	400 x 500	800 x 500	1200 x 500
Korpus lichtgrau	CA 9294	CA 9295	CA 9296	CA 9297	CA 9298	CA 9299	TP 6630
Korpus schwarzgrau	CA 9301	CA 9302	CA 9303	CA 9304	CA 9305	CA 9306	TP 6631
€	293,-	378,-	496,-	631,-	369,-	480,-	554,-

3 Mit Sockel	Abteilbreite 300 mm				Abteilbreite 400 mm		
Anzahl Abteile	1	2	3	4	1	2	3
Höhe mm	1950	1950	1950	1950	1950	1950	1950
B x T mm	300 x 500	600 x 500	900 x 500	1200 x 500	400 x 500	800 x 500	1200 x 500
Korpus lichtgrau	CA 9308	CA 9309	CA 9310	CA 9311	CA 9312	CA 9313	CA 9314
Korpus schwarzgrau	CA 9315	CA 9316	CA 9317	CA 9318	CA 9319	CA 9320	CA 9321
€	311,-	402,-	529,-	674,-	393,-	510,-	676,-

Die Markanten - Evolo PLUS

Garderobenschränke mit Sitzbank

NEU 15 Türfarben preisgleich



TOP PREIS
CA 9327
652,-



Auch mit stahlverstärkten Kunststoffleisten ohne Aufpreis auf Anfrage lieferbar!

Zubehör gleich mitbestellen!

Zylinderschloss mit 2 Schlüsseln
anstatt Drehriegelverschluss
CA 6106 ohne Aufpreis

Hauptschließanlage
ohne Sicherungsschein
CA 6107 14,- €/Tür

Hauptschlüssel
für Hauptschließanlage
CA 6108 16,10 €/St.



Integrierbare Nummerierung
Selbstklebende Folie mit eingeprägtem Etikettenrahmen Nummerierung von-bis bitte angeben.
schwarz CA 6109 4,90 €/Tür
hellgrau CA 6110 4,90 €/Tür
aluminium CA 6111 4,90 €/Tür



3 Schrägdachaufsatz
Verhindert das Abstellen von Gegenständen. Hinten zusätzlich ca. 230 mm hoch. Nachrüstbar.

Allgemeine Schrankbeschreibung und Bilder zur Ausstattung der Schränke auf Seite 854

Garderobenschränke mit untergebauter Sitzbank

Sitzbankgestell 420 mm hoch aus Vierkantrohr in Schwarzgrau, mit Niveauausgleich 10 mm, Sitzleisten Buche 60x25 mm, allseitig gerundet, klarlackiert mit naturgegebenen Farbunterschieden, Sitzhöhe 450 mm, Sitztiefe 315 mm. Bank und Schrank getrennt zur einfachen Selbstmontage.

Einstöckige Schränke
Innen pro Abteil 1 fest verschweißter Ablageboden, darunter stabile Garderobenstange mit 3 verdrehsicheren Doppel-Schiebehaken (Traglast pro Stange 40 kg, pro Doppelhaken 15 kg).

Doppelstöckige Schränke
Innen pro Fach 1 stabile Garderobenstange mit 3 verdrehsicheren Doppel-Schiebehaken.

1 Türen in der Höhe durchgehend	Abteilbreite 300 mm				Abteilbreite 400 mm		
Anzahl Abteile	**1**	**2**	**3**	**4**	**1**	**2**	**3**
Höhe mm	**2120**	**2120**	**2120**	**2120**	**2120**	**2120**	**2120**
B x T mm	**300 x 500**	**600 x 500**	**900 x 500**	**1200 x 500**	**400 x 500**	**800 x 500**	**1200 x 500**
Korpus lichtgrau	CA 9322	CA 9323	CA 9324	CA 9325	CA 9326	CA 9327	CA 9328
Korpus schwarzgrau	CA 9329	CA 9330	CA 9331	CA 9332	CA 9333	CA 9334	CA 9335
€	376,-	501,-	676,-	877,-	489,-	652,-	880,-

2 Doppelstöckig	Abteilbreite 300 mm				Abteilbreite 400 mm		
Anzahl Abteile	**1 x 2**	**2 x 2**	**3 x 2**	**4 x 2**	**1 x 2**	**2 x 2**	**3 x 2**
Höhe mm	**2120**	**2120**	**2120**	**2120**	**2120**	**2120**	**2120**
B x T mm	**300 x 500**	**600 x 500**	**900 x 500**	**1200 x 500**	**400 x 500**	**800 x 500**	**1200 x 500**
Korpus lichtgrau	CA 9336	CA 9337	TP 6632	CA 9339	CA 9340	CA 9341	CA 9342
Korpus schwarzgrau	CA 9343	CA 9344	TP 6633	CA 9346	CA 9347	CA 9348	CA 9349
€	423,-	595,-	716,-	1065,-	550,-	774,-	1063,-

3 Zubehör: Schrägdachaufsatz							
Schrankbreite mm	**300**	**600**	**900**	**1200**	**400**	**800**	**1200**
lichtgrau	CA 9474	CA 9475	CA 9476	CA 9477	CA 9478	CA 9479	CA 9477
schwarzgrau	CA 9481	CA 9482	CA 9483	CA 9484	CA 9485	CA 9486	CA 9484
€	63,-	77,-	94,-	120,-	75,-	94,-	120,-

Die Markanten - Evolo PLUS
Doppelstöckige Garderobenschränke

NEU 15 Türfarben preisgleich

15 Farben preisgleich

Bitte jede Bestell-Nr. mit Farb-Nr. ergänzen.

Türfarben

- schwarzgrau RAL 7021
- anthrazitgrau RAL 7016
- stahlgrau RAL 000 50 00
- lichtgrau RAL 7035
- verkehrsweiß RAL 9016
- hellelfenbein RAL 1015
- verkehrsgelb RAL 1023
- reinorange RAL 2004
- feuerrot RAL 3000
- rubinrot RAL 3003
- enzianblau RAL 5010
- fernblau RAL 5023
- lichtblau RAL 5012
- resedagrün RAL 6011
- clowngrün RAL 110 80 60

1



TOP PREIS
CA 9351
432,-

2



Allgemeine Schrankbeschreibung und Bilder zur Ausstattung der Schränke auf Seite 854

Passendes Zubehör auf Seite 855

Mehr Artikel im WEB!
www.krieg-online.de

Doppelstöckige Garderobenschränke

Stabile Stahlkonstruktion mit hochwertiger Einbrennbeschichtung. Verstärkte Türen rechts angeschlagen mit Anschlagdämpfer. Sicherheits-Drehriegel für Vorhangschloss, inkl. Türschutz. Innen pro Fach 1 stabile Garderobenstange mit 3 verdrehsicheren Doppel-Schiebehaken. Füße und Sockel aus Kunststoff, beides bei Korpus in **Lichtgrau RAL 7035**, sonst in **Schwarzgrau**.

Ihre Vorteile

- Niveauregulierung serienmäßig
- Türöffnungsbegrenzer 90° serienmäßig
- Höchste Aufbruchschutzklasse C nach DIN 4547-2
- Attraktives Belüftungs-Lochbild und Comfort-Etikettenrahmen
- Abteilboden glatt auskehrbar

1 Bodenstehend	Abteilbreite 300 mm				Abteilbreite 400 mm		
Anzahl Abteile	**1 x 2**	**2 x 2**	**3 x 2**	**4 x 2**	**1 x 2**	**2 x 2**	**3 x 2**
Höhe mm	**1850**	**1850**	**1850**	**1850**	**1850**	**1850**	**1850**
B x T mm	**300 x 500**	**600 x 500**	**900 x 500**	**1200 x 500**	**400 x 500**	**800 x 500**	**1200 x 500**
Korpus lichtgrau	CA 9350	CA 9351	CA 9352	CA 9353	CA 9354	CA 9355	CA 9356
Korpus schwarzgrau	CA 9357	CA 9358	CA 9359	CA 9360	CA 9361	CA 9362	CA 9363
€	301,-	432,-	597,-	779,-	390,-	561,-	776,-

2 Mit Füßen	Abteilbreite 300 mm				Abteilbreite 400 mm		
Anzahl Abteile	**1 x 2**	**2 x 2**	**3 x 2**	**4 x 2**	**1 x 2**	**2 x 2**	**3 x 2**
Höhe mm	**1950**	**1950**	**1950**	**1950**	**1950**	**1950**	**1950**
B x T mm	**300 x 500**	**600 x 500**	**900 x 500**	**1200 x 500**	**400 x 500**	**800 x 500**	**1200 x 500**
Korpus lichtgrau	CA 9367	CA 9368	CA 9369	CA 9370	CA 9371	CA 9372	CA 9373
Korpus schwarzgrau	CA 9374	CA 9375	CA 9376	CA 9377	CA 9378	CA 9379	CA 9380
€	340,-	471,-	637,-	819,-	430,-	601,-	816,-

3 Mit Sockel	Abteilbreite 300 mm				Abteilbreite 400 mm		
Anzahl Abteile	**1 x 2**	**2 x 2**	**3 x 2**	**4 x 2**	**1 x 2**	**2 x 2**	**3 x 2**
Höhe mm	**1950**	**1950**	**1950**	**1950**	**1950**	**1950**	**1950**
B x T mm	**300 x 500**	**600 x 500**	**900 x 500**	**1200 x 500**	**400 x 500**	**800 x 500**	**1200 x 500**
Korpus lichtgrau	CA 9381	CA 9382	CA 9383	CA 9384	CA 9385	TP 6634	CA 9387
Korpus schwarzgrau	CA 9388	CA 9389	CA 9390	CA 9391	CA 9392	CA 9393	CA 9394
€	358,-	495,-	670,-	862,-	454,-	553,-	859,-

Wertfachschränke
und offene Garderoben

Ihre Vorteile +

- Alle Schränke und Mittelteile sind als offene Garderoben miteinander beliebig kombinierbar

Wertfachschränke

Stabile Stahlkonstruktion mit hochwertiger Einbrennbeschichtung. Bohrungen mit Abdeckungen für die problemlose seitliche Reihenmontage. Mit 100 mm hohem Sockel.

Türen glatt, doppelwandig, mit innenliegenden Drehbolzen, rechts angeschlagen,Türöffnungsbegrenzer, Sicherheitszylinderschlösser, 2 Schlüssel.

Mittelteil für Wertfachschränke

Mit obererm Kopfboden in Gehäusefarbe, Hutablage, Garderobenleiste und Schuhrost aus Vierkantstahlrohr in schwarzgrau. Entsprechende Anzahl von schwarz lackierten Holzkleiderbügeln werden mitgeliefert.

Ohne oder mit Seitenwand in Gehäusefarbe links oder rechts montierbar. Rückwand als hinteren Abschluss in Gehäusefarbe auf Anfrage.



Extra breite Fächer für Motorrad-Integralhelme



Mehr Sicherheit - 90° Türöffnungsbegrenzer



Praktisch - endlos erweiterbar!

NEU 15 Türfarben preisgleich



15 Farben preisgleich

Bitte jede Bestell-Nr. mit Farb-Nr. ergänzen.

Türfarben

- schwarzgrau RAL 7021
- anthrazitgrau RAL 7016
- stahlgrau RAL 000 50 00
- lichtgrau RAL 7035
- verkehrsweiß RAL 9016
- hellelfenbein RAL 1015
- verkehrsgelb RAL 1023
- reinorange RAL 2004
- feuerrot RAL 3000
- rubinrot RAL 3003
- enzianblau RAL 5010
- fernblau RAL 5023
- lichtblau RAL 5012
- resedagrün RAL 6011
- clowngrün RAL 110 80 60

- **2 Fachbreiten zur Wahl:**
  Normalbreit oder Extrabreit mit doppelt so viel Stauraum, auch für Integralhelme geeignet
- **Lichte Durchlassmaße pro Fach HxBxT:**
  Normalbreit: 345 x 190 x 460 mm
  Extrabreit: 345 x 410 x 460 mm

	Normalbreit				Extrabreit		Mittelteil für Wertfachschränke					
Höhe mm	1950	1950	1950	1950	1950	1950						
B x T mm	240x480	460x480	680x480	900x480	460x480	900x480	500x480	520x480	950x480	970x480	1400x480	1420x480
Seitenwand							ohne	mit	ohne	mit	ohne	mit
Anzahl Wertfächer	1 x 5	2 x 5	3 x 5	4 x 5	1 x 5	2 x 5	für 5 Personen		für 10 Personen		für 15 Personen	
Korpusfarbe												
lichtgrau	CA 6009	CA 6011	CA 6013	CA 6015	CA 6017	CA 6019	CA 5649	CA 5653	CA 5657	CA 5661	TP 5665	TP 0856
schwarzgrau	CA 6010	CA 6012	CA 6014	CA 6016	CA 6018	CA 6020	CA 5651	CA 5655	CA 5659	CA 5663	TP 0855	TP 0857
€	397,-	671,-	899,-	1180,-	507,-	876,-	178,-	183,-	235,-	249,-	252,-	252,-

KRIEG - Garderobenschränke



Garderobenschränke Holzwerkstoff 1-teilig mit bis zu 3 Abteilen

Ihre Vorteile

- Pflegeleicht, abwaschbar, kratzfest
- Korpus und Türen aus 19 mm starker melaminbeschichteter Spanplatte
- Mit Hutboden und verchromter Kleiderstange
- Stoßfester und abgerundeter Umleimer

Stabile 8 mm starke Rückwand. Türen rechts angeschlagen mit hochwertigen Scharnieren. Auf Wunsch auch links eingeschlagen, bei Bestellung bitte angeben!

Zusätzliche Fachböden im Raster von 25 mm höhenverstellbar gegen Mehrpreis.

Pulverbeschichteter Stahlblechsockel, 100 hoch mit 10 mm Höhenausgleich. Sicherheits-Zylinderschloss, verschieden schließend, 2 Schlüssel.

Passende Büroschränke finden Sie ab Seite 1002

Made in Germany by KRIEG — 10 Jahre Garantie

KORPUSSE/TÜREN

lichtgrau | Buche-Dekor | Ahorn-Dekor | graphit

SOCKEL

lichtgrau RAL 7035 | alulsilber ähnlich RAL 9006 | schwarz

Garderobenschrank 1-teilig							
Abteile	**Anzahl**		**1**	**2**	**3**		
Gesamt-Höhe	**1865 mm**						
Abteil-Höhe	**licht 1470/235 mm**						
Gesamt-Tiefe	**520 mm**						
Abteil-Tiefe	**licht 480 mm**						
Abteil-Breite	**licht 280 mm**						
Gesamt-Breite	**mm**		**320**	**620**	**920**	**Fachboden extra in Korpusfarbe**	
Korpus	Türen	Sockel					
lichtgrau	lichtgrau	lichtgrau	GWK3301	GWK3311	GWK3321	GWK3361	
lichtgrau	lichtgrau	alusilber	GWK3300	GWK3310	GWK3320	GWK3361	
ahorn	ahorn	alusilber	GWK3302	GWK3312	GWK3322	GWK3362	
graphit	ahorn	alusilber	GWK3368	GWK3369	GWK3370	GWK3371	
buche	buche	alusilber	GWK3304	GWK3314	GWK3324	GWK3364	
graphit	buche	alusilber	GWK3372	GWK3373	GWK3374	GWK3371	
graphit	graphit	schwarz	GWK3375	GWK3376	GWK3377	GWK3371	
		€	378,-	646,-	942,-	13,10	

KRIEG - Wertfachschränke aus Holzwerkstoff

Formschön, wohnlich und stabil

Ihre Vorteile

- In 3 Breiten
- Bis zu 15 Wertfächern
- Auch extra breiten Fächern für Motorrad-Integralhelme
- Pflegeleicht, abwaschbar, kratzfest

Auf Anfrage:

- Münzpfand-Schlösser
- Zentralschließ-Anlage
- Nummernschilder



Auch mit breiten Fächern für Motorrad-Integralhelme



Hochwertige Scharniere, Tür rechts angeschlagen



Optimale Standsicherheit durch Justierfüße



Stabiler 8 mm starke Rückwand.
Korpus und Türe 19 mm stark.
Türen rechts angeschlagen mit hochwertigen Scharnieren.
Auf Wunsch auch links eingeschlagen, bei Bestellung bitte angeben!

Pulverbeschichteter Stahlblechsockel, 100 hoch mit 10 mm Höhenausgleich. Zusätzliche Fachböden im Raster von 25 mm höhenverstellbar gegen Mehrpreis.
Sicherheits-Zylinderschloss, verschieden schließend, 2 Schlüssel.

Wertfachschrank 5-teilig																
Ausführung			Normalbreit				Extrabreit			Mittelteil			Abschlußwand	
Wertfach Anzahl			1 x 5	2 x 5	3 x 5		1 x 5	2 x 5		1 x 5	2 x 5	3 x 5	links	rechts
				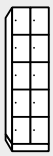	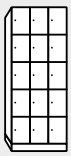		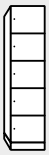	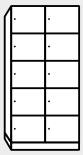						
Gesamt-Höhe		1865 mm												
Wertfach-Höhe		licht 330 mm												
Gesamt-Tiefe		520 mm												
Wertfach-Tiefe		licht 480 mm												
Wertfach-Breite		licht mm	230	230	230	Fach-	380	380	Fach-	-	-	-	-	-
Gesamt-Breite		mm	270	520	770	boden extra in Kor-	420	820	boden extra in Kor-	780	980	1180	20	20
Korpus	Türen	Sockel				pusfarbe			pusfarbe				in Korpusfarbe	
lichtgrau	lichtgrau	lichtgrau	GWK3401	GWK3411	GWK3421	GWK3461	GWK3501	GWK3511	GWK3561	GWK3601	GWK3611	GWK3621	GWK3681	GWK3691
lichtgrau	lichtgrau	alusilber	GWK3400	GWK3410	GWK3420	GWK3461	GWK3500	GWK3510	GWK3561	GWK3600	GWK3610	GWK3620	GWK3681	GWK3691
ahorn	ahorn	alusilber	GWK3402	GWK3412	GWK3422	GWK3462	GWK3502	GWK3512	GWK3562	GWK3602	GWK3612	GWK3622	GWK3682	GWK3692
graphit	ahorn	alusilber	GWK3465	GWK3466	GWK3467	GWK3468	GWK3469	GWK3470	GWK3471	GWK3472	GWK3473	GWK3474	GWK3475	GWK3476
buche	buche	alusilber	GWK3404	GWK3414	GWK3424	GWK3464	GWK3504	GWK3514	GWK3564	GWK3604	GWK3614	GWK3624	GWK3684	GWK3694
graphit	buche	alusilber	GWK3477	GWK3478	GWK3479	GWK3468	GWK3480	GWK3481	GWK3471	GWK3472	GWK3473	GWK3474	GWK3475	GWK3476
graphit	graphit	schwarz	GWK3482	GWK3483	GWK3484	GWK3468	GWK3485	GWK3486	GWK3471	GWK3472	GWK3473	GWK3474	GWK3475	GWK3476
		€	428,-	756,-	967,-	13,10	503,-	765,-	14,20	187,-	205,-	224,-	68,-	68,-

Z-Schränke

Platzsparende Alternative zu Standard-Schränken!

13
Farben preisgleich

Bitte jede Bestell-Nr. mit Farb-Nr. ergänzen.

Türfarben

- zinkgelb RAL 1018
- resedagrün RAL 6011
- lichtgrau RAL 7035
- enzianblau RAL 5010
- lichtblau RAL 5012
- himmelblau RAL 5015
- fernblau RAL 5023
- anthrazit RAL 7016
- reinorange RAL 2004
- rubinrot RAL 3003
- feuerrot RAL 3000
- reinweiß RAL 9010
- tiefschwarz RAL 9005



Z-Garderobenschränke mit Sockel

- Robuste Stahlblechkonstruktion mit hochwertiger Pulverbeschichtung
- Eine Kleiderstange mit 3 Haken pro Abteil
- Türen einschlagend, mit Verstärkungstaschen und Lüftungsschlitzen
- Wahlweise mit Drehriegelverschluss oder mit Zylinderschloss inkl. 2 Schlüsseln
- Ideal zur schwarz/weiß Trennung

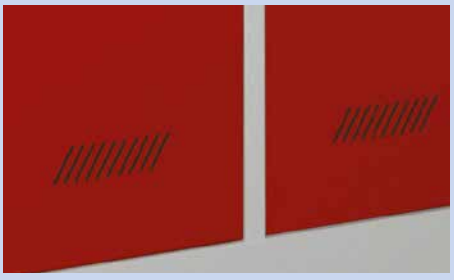

Lüftungschlitze zur Vermeidung vor Geruchsbildung

Modell	mit Zylinderschloss			mit Drehriegel-Verschluss		
Höhe mm	**1850**	**1850**	**1850**	**1850**	**1850**	**1850**
Breite x Tiefe mm	**400 x 500**	**800 x 500**	**1200 x 500**	**400 x 500**	**800 x 500**	**1200 x 500**
Anzahl Abteile	**2**	**4**	**6**	**2**	**4**	**6**
Korpus lichtgrau	CB 0837	CB 0838	CB 0839	CB 0834	TP 5286	CB 0836
€	410,-	637,-	896,-	409,-	480,-	898,-

Z-Schränke
Platzsparende Alternative zu Standard Schränken





13
Farben preisgleich

Bitte jede Bestell-Nr. mit Farb-Nr. ergänzen.

Türfarben

- zinkgelb RAL 1018
- resedagrün RAL 6011
- lichtgrau RAL 7035
- enzianblau RAL 5010
- lichtblau RAL 5012
- himmelblau RAL 5015
- fernblau RAL 5023
- anthrazit RAL 7016
- reinorange RAL 2004
- rubinrot RAL 3003
- feuerrot RAL 3000
- reinweiß RAL 9010
- tiefschwarz RAL 9005

Z-Schrank mit Sitzbankuntergestell

- Korpus in lichtgrau RAL 7035, Türen aus 13 verschiedenen Farben wählbar
- Je Abteil eine Kleiderstange mit 3 Schiebehaken
- Vorgerichtet zum gemeinsamen Verschrauben
- Türen einschlagend, mit Verstärkungstaschen und Lüftungsschlitzen
- Die Arbeitsstättenverordnung (ArbStättV) sowie die Arbeitsstättenrichtlinien (ASR) werden grundsätzlich erfüllt
- Zusätzlich empfehlen wir die Prüfung der individuellen örtlichen Situation und Verwendung durch die zuständige Aufsichtsbehörde

Sitzbankuntergestell

- Stabile und festverschweißte Konstruktion aus 30 mm Quadratrohr, Sitzhöhe 430 mm
- Sitzbankuntergestell mit Niveauausgleich und 2 weißen Kunststoffleisten 120 x 30 mm



Auf Anfrage auch mit Buchenleisten lieferbar

Modell	mit Zylinderschloss			mit Drehriegel-Verschluss		
Höhe mm	2150			2150		
Breite x Tiefe mm	400 x 800	800 x 800	1200 x 800	400 x 800	800 x 800	1200 x 800
Anzahl Abteile	2	4	6	2	4	6
Korpus lichtgrau	CB 0840	CB 0841	CB 0842	CB 0843	CB 0844	CB 0845
€	464,-	720,-	1039,-	439,-	676,-	975,-

Offene Garderobenschränke

13
Farben preisgleich

Bitte jede Bestell-Nr. mit Farb-Nr. ergänzen.

Türfarben

- zinkgelb RAL 1018
- resedagrün RAL 6011
- lichtgrau RAL 7035
- enzianblau RAL 5010
- lichtblau RAL 5012
- himmelblau RAL 5015
- fernblau RAL 5023
- anthrazit RAL 7016
- reinorange RAL 2004
- rubinrot RAL 3003
- feuerrot RAL 3000
- reinweiß RAL 9010
- tiefschwarz RAL 9005





- Türen einschlagend, glatt mit Etikettenrahmen für individuelle Beschriftung
- Korpus mit Sockel in lichtgrau und Türen aus 13 verschiedenen Farben wählbar
- Lichte Fachmaße bei Abteilbreite:
  300 mm: H x B x T 330 x 220 x 470 mm
  400 mm: H x B x T 330 x 320 x 470 mm

Komplett-Garderoben

Bestehend aus Schließfachsäule, oberem Abdeckboden, Hutablage mit Kleiderstange und Kleiderbügeln*, sowie Schuhrost.

Abteilbreite mm	**300**			**400**		
Höhe mm	**1950**			**1950**		
Breite x Tiefe mm	**750 x 500**	**1500 x 500**	**2250 x 500**	**850 x 500**	**1700 x 500**	**2550 x 500**
Anzahl Abteile	**5 links, 1 Seitenwand**	**5 links, 5 rechts**	**5 links, 10 rechts**	**5 links, 1 Seitenwand**	**5 links, 5 rechts**	**5 links, 10 rechts**
mit Zylinderschloss	CB 1540	CB 1542	CB 1544	CB 1546	CB 1548	CB 1550
€	565,-	825,-	979,-	566,-	840,-	979,-
mit Drehriegel	CB 1541	CB 1543	CB 1545	CB 1547	CB 1549	CB 1551
€	564,-	823,-	975,-	564,-	839,-	977,-

*Anzahl Kleiderbügel = Anzahl Fächer

Einzelkomponenten im flexiblen Baukastensystem

Für die individuelle Zusammenstellung ganz nach Ihren Bedürfnissen.

1 Schließfachsäulen einzeln

Abteilbreite mm	**300**		**400**	
Höhe mm	**1950**		**1950**	
Breite x Tiefe mm	**300 x 500**	**600 x 500**	**400 x 500**	**800 x 500**
Anzahl Abteile	**5**	**10**	**5**	**10**
mit Zylinderschloss	CB 1552	CB 1554	CB 1556	CB 1558
€	381,-	382,-	467,-	455,-
mit Drehriegel	CB 1553	CB 1555	CB 1557	CB 1559
€	380,-	381,-	466,-	452,-

2 Garderoben-Set bestehend aus:

Gehäuseeinsatz mit Dach, Hutboden, Kleiderstange, Kleiderbügeln* und Schuhrost.

Anzahl Ablagestellen	**5**	**10**	**15**
Ablagebreite mm	**450**	**900**	**1350**
	CB 1560	CB 1561	CB 1562
€	85,-	108,-	132,-

3 Rückwand

Zum Einhängen zum Schutz der Wand. Lichtgrau RAL 7035.

Für Anzahl Ablagestellen	**5**	**10 (2 Teilstücke)**	**15 (3 Teilstücke)**
Ablagebreite mm	**450**	**900**	**1350**
	CB 1564	CB 1565	CB 1566
€	31,-	53,-	75,-

4 Seitenwand

H x T 1950 x 500 mm. Lichtgrau RAL 7035.

CB 1563 € 45,-

Mehr Auswahl unter
www.krieg-online.de
Garderobenschränke

Die Bewährten Garderobenschränke





13
Farben preisgleich

Bitte jede Bestell-Nr. mit Farb-Nr. ergänzen.

Türfarben

- zinkgelb RAL 1018
- resedagrün RAL 6011
- lichtgrau RAL 7035
- enzianblau RAL 5010
- lichtblau RAL 5012
- himmelblau RAL 5015
- fernblau RAL 5023
- anthrazit RAL 7016
- reinorange RAL 2004
- rubinrot RAL 3003
- feuerrot RAL 3000
- reinweiß RAL 9010
- tiefschwarz RAL 9005

Ihre Vorteile

- Stabile Stahlblechkonstruktion
- 300 und 400 mm Abteilbreite mit Füßen oder Sockel
- Entsprechend der Arbeitsstättenverordnung und der Arbeitsstättenrichtlinien (ASR)

Verschweißter Korpus aus hochwertigem Stahlblech. Türen einschlagend, mit Verstärkungstaschen, Handtuchhaken, Lüftungsschlitzen und Etikettenrahmen. Je Abteil ein Hutboden sowie eine Kleiderstange mit 3 Schiebehaken. Hochwertige Pulverbeschichtung in verschiedenen Farbvarianten.



Auf Anfrage - Türen mit Lochfeld

Mit Füßen	Mit Zylinderschloss					Mit Drehriegel				
	Abteilbreite 300 mm			Abteilbreite 400 mm		Abteilbreite 300 mm			Abteilbreite 400 mm	
Höhe mm	1850	1850	1850	1850	1850	1850	1850	1850	1850	1850
B x T mm	600 x 500	900 x 500	1200 x 500	800 x 500	1200 x 500	600 x 500	900 x 500	1200 x 500	800 x 500	1200 x 500
Anzahl Abteile	2	3	4	2	3	2	3	4	2	3
Korpus lichtgrau	CB 0810	CB 0811	CB 0812	CB 0813	CB 0814	CB 0816	CB 0817	CB 0818	CB 0819	CB 0820
€	389,-	502,-	631,-	458,-	564,-	388,-	502,-	630,-	424,-	564,-

Mit Sockel	Mit Zylinderschloss					Mit Drehriegel				
	Abteilbreite 300 mm			Abteilbreite 400 mm		Abteilbreite 300 mm			Abteilbreite 400 mm	
Höhe mm	1850	1850	1850	1850	1850	1850	1850	1850	1850	1850
B x T mm	600 x 500	900 x 500	1200 x 500	800 x 500	1200 x 500	600 x 500	900 x 500	1200 x 500	800 x 500	1200 x 500
Anzahl Abteile	2	3	4	2	3	2	3	4	2	3
Korpus lichtgrau	CB 0822	CB 0823	CB 0824	CB 0825	CB 0826	CB 0828	CB 0829	CB 0830	CB 0831	CB 0832
€	425,-	515,-	647,-	479,-	624,-	395,-	552,-	697,-	465,-	626,-

Die Bewährten
Schließfachschränke

13
Farben preisgleich

Bitte jede Bestell-Nr. mit Farb-Nr. ergänzen.

Türfarben

- zinkgelb RAL 1018
- resedagrün RAL 6011
- lichtgrau RAL 7035
- enzianblau RAL 5010
- lichtblau RAL 5012
- himmelblau RAL 5015
- fernblau RAL 5023
- anthrazit RAL 7016
- reinorange RAL 2004
- rubinrot RAL 3003
- feuerrot RAL 3000
- reinweiß RAL 9010
- tiefschwarz RAL 9005





Verschweißter Korpus aus hochwertigem Stahlblech.
Türen einschlagend, mit Verstärkungstaschen.
Schränke mit 2 Fächern in der Höhe
je Fach eine Kleiderstange mit 3 Schiebehaken.

Ihre Vorteile

- Stabile Stahlblechkonstruktion
- 300 und 400 mm Abteilbreite mit Füßen oder Sockel
- Entsprechend der Arbeitsstättenverordnung und der Arbeitsstättenrichtlinien (ASR)

Mit Füßen und Drehriegel												
Abteilbreite 300 mm												
Höhe mm	**1850**	**1850**	**1850**	**1850**	**1850**	**1850**	**1850**	**1850**	**1850**	**1850**	**1850**	**1850**
Breite x Tiefe mm	**600 x 500**	**900 x 500**	**1200 x 500**	**600 x 500**	**900 x 500**	**1200 x 500**	**600 x 500**	**900 x 500**	**1200 x 500**	**600 x 500**	**900 x 500**	**1200 x 500**
			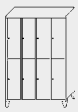			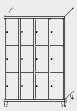	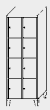	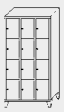	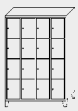			
Anzahl Abteil	**2x2**	**2x3**	**2x4**	**3x2**	**3x3**	**3x4**	**4x2**	**4x3**	**4x4**	**5x2**	**5x3**	**5x4**
Korpus lichtgrau	CB 0846	CB 0847	CB 0848	TP 1849	CB 0850	CB 0851	CB 0852	CB 0853	CB 0854	CB 0855	CB 0856	CB 0857
€	414,-	545,-	689,-	375,-	590,-	750,-	490,-	667,-	854,-	531,-	726,-	1010,-
Schrägdachaufsatz	CB 0205	CB 0206	CB 0207	CB 0205	CB 0206	CB 0207	CB 0205	CB 0206	CB 0207	CB 0205	CB 0206	CB 0207
€	57,-	63,30	69,60	57,-	63,30	69,60	57,-	63,30	69,60	57,-	63,30	69,60

Abteilbreite 400 mm												
Höhe mm	**1850**	**1850**	**1850**	**1850**	**1850**	**1850**	**1850**	**1850**	**1850**	**1850**	**1850**	**1850**
Breite x Tiefe mm	**800 x 500**	**1200 x 500**	**1600 x 500**	**800 x 500**	**1200 x 500**	**1600 x 500**	**800 x 500**	**1200 x 500**	**1600 x 500**	**800 x 500**	**1200 x 500**	**1600 x 500**
Anzahl Abteil	**2x2**	**2x3**	**2x4**	**3x2**	**3x3**	**3x4**	**4x2**	**4x3**	**4x4**	**5x2**	**5x3**	**5x4**
Korpus lichtgrau	CB 0858	CB 0859	CB 0860	CB 0861	CB 0862	CB 0863	CB 0864	CB 0865	CB 0866	CB 0867	CB 0868	CB 0869
€	448,-	652,-	843,-	494,-	678,-	936,-	565,-	766,-	1055,-	581,-	812,-	1117,-
Schrägdachaufsatz	CB 0263	CB 0264	CB 0265	CB 0263	CB 0264	CB 0265	CB 0263	CB 0264	CB 0265	CB 0263	CB 0264	CB 0265
€	61,20	69,60	86,-	61,20	69,60	86,-	61,20	69,60	86,-	61,20	69,60	86,-

Die Bewährten
Schließfachschränke







Mit Sockel und Drehriegel												
Abteilbreite 300 mm												
Höhe mm	**1850**	**1850**	**1850**	**1850**	**1850**	**1850**	**1850**	**1850**	**1850**	**1850**	**1850**	**1850**
Breite x Tiefe mm	**600 x 500**	**900 x 500**	**1200 x 500**	**600 x 500**	**900 x 500**	**1200 x 500**	**600 x 500**	**900 x 500**	**1200 x 500**	**600 x 500**	**900 x 500**	**1200 x 500**
			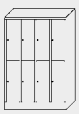		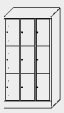						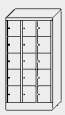	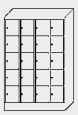
Anzahl Abteil	**2x2**	**2x3**	**2x4**	**3x2**	**3x3**	**3x4**	**4x2**	**4x3**	**4x4**	**5x2**	**5x3**	**5x4**
Korpus lichtgrau	CB 0870	CB 0871	CB 0872	CB 0873	CB 0874	CB 0875	CB 0876	CB 0877	CB 0878	CB 0879	CB 0880	CB 0881
€	421,-	605,-	708,-	484,-	603,-	839,-	533,-	680,-	874,-	538,-	796,-	1029,-
Schrägdachaufsatz	CB 0205	CB 0206	CB 0207	CB 0205	CB 0206	CB 0207	CB 0205	CB 0206	CB 0207	CB 0205	CB 0206	CB 0207
€	57,-	63,30	69,60	57,-	63,30	69,60	57,-	63,30	69,60	57,-	63,30	69,60

Abteilbreite 400 mm												
Höhe mm	**1850**	**1850**	**1850**	**1850**	**1850**	**1850**	**1850**	**1850**	**1850**	**1850**	**1850**	**1850**
Breite x Tiefe mm	**800 x 500**	**1200 x 500**	**1600 x 500**	**800 x 500**	**1200 x 500**	**1600 x 500**	**800 x 500**	**1200 x 500**	**1600 x 500**	**800 x 500**	**1200 x 500**	**1600 x 500**
Anzahl Abteil	**2x2**	**2x3**	**2x4**	**3x2**	**3x3**	**3x4**	**4x2**	**4x3**	**4x4**	**5x2**	**5x3**	**5x4**
Korpus lichtgrau	CB 0882	CB 0883	CB 0884	CB 0885	CB 0886	CB 0887	CB 0888	CB 0889	CB 0890	CB 0891	TP 1937	CB 0893
€	460,-	688,-	858,-	503,-	760,-	999,-	568,-	850,-	1157,-	643,-	678,-	1131,-
Schrägdachaufsatz	CB 0263	CB 0264	CB 0265	CB 0263	CB 0264	CB 0265	CB 0263	CB 0264	CB 0265	CB 0263	CB 0264	CB 0265
€	61,20	69,60	86,-	61,20	69,60	86,-	61,20	69,60	86,-	61,20	69,60	86,-

Die Praktischen

Schließfachschränke mit Lüftungsschlitzen oder glatten Türen

8
Farben preisgleich

Bitte jede Bestell-Nr. mit Farb-Nr. ergänzen.

Türfarben

- lichtgrau RAL 7035
- enzianblau RAL 5010
- taubenblau RAL 5014
- wasserblau RAL 5021
- lichtblau RAL 5012
- feuerrot RAL 3000
- tiefschwarz RAL 9005
- blaugrau RAL 7031

CW 5025
428,-



Ihre Vorteile

- Stabile Stahlblechkonstruktion
- 300 und 400 mm Abteilbreite mit Füßen oder Sockel
- Glatte Türen mit Lochrosette an der Rückseite
- Mit Sockel oder Füßen

- Garderobenschränke 2-teilig glatte Türen
- Türen glatt, mit innenliegenden Drehbolzen
- Kastenverstärkung
- Handlicher Drehriegelverschluss für Vorhängeschloss

Mit Füßen	**Abteilbreite 300 mm**		
Höhe mm	**1850**	**1850**	**1850**
Breite x Tiefe mm	**600 x 500**	**900 x 500**	**1200 x 500**
Anzahl Abteile	**2 x 2**	**2 x 3**	**2 x 4**
Korpus / Türen lichtgrau	CW 5022	CW 5023	CW 5024
€	439,-	579,-	732,-

Mit Sockel	**Abteilbreite 300 mm**		
Höhe mm	**1800**	**1800**	**1800**
Breite x Tiefe mm	**600 x 500**	**900 x 500**	**1200 x 500**
Anzahl Abteile	**2 x 2**	**2 x 3**	**2 x 4**
Korpus / Türen lichtgrau	CW 5025	CW 5026	CW 5027
€	428,-	579,-	732,-

Zubehör gleich mitbestellen

Zylinderschloß mit 2 Schlüsseln
anstatt Drehriegelverschluß CW 5005 **€/13,-**

CW 5011
579,-



Ihre Vorteile

- Stabile Stahlblechkonstruktion
- 300 und 400 mm Abteilbreite mit Füßen oder Sockel
- Mit Lüftungsschlitzen und glatter Rückseite
- Mit Sockel oder Füßen

- Garderobenschränke 2-teilig, bis zu 8 Abteile in 2 Abteil-Breiten
- Gehäuse aus 1A Qualitäts-Stahlblech mit hochwertiger, widerstandsfähiger Beschichtung
- Entsprechend der Arbeitsstättenverordnung
- Mit 150 mm hohen Füßen oder 100 mm hohem Sockel
- Innen mit Kleiderstange und 3 Schiebehaken je Abteil

Mit Füßen	**Abteilbreite 300 mm**			**Abteilbreite 400 mm**		
Höhe mm	**1850**	**1850**	**1850**	**1850**	**1850**	**1850**
Breite x Tiefe mm	**600 x 500**	**900 x 500**	**1200 x 500**	**800 x 500**	**1200 x 500**	**1600 x 500**
Anzahl Abteile	**2 x 2**	**2 x 3**	**2 x 4**	**2 x 2**	**2 x 3**	**2 x 4**
Korpus lichtgrau	CW 5010	CW 5011	CW 5012	CW 5013	CW 5014	CW 5015
€	428,-	579,-	732,-	501,-	668,-	885,-

Mit Sockel	**Abteilbreite 300 mm**			**Abteilbreite 400 mm**		
Höhe mm	**1800**	**1800**	**1800**	**1800**	**1800**	**1800**
Breite x Tiefe mm	**600 x 500**	**900 x 500**	**1200 x 500**	**800 x 500**	**1200 x 500**	**1600 x 500**
Anzahl Abteile	**2 x 2**	**2 x 3**	**2 x 4**	**2 x 2**	**2 x 3**	**2 x 4**
Korpus lichtgrau	CW 5016	CW 5017	CW 5018	CW 5019	CW 5020	CW 5021
€	439,-	579,-	732,-	501,-	668,-	885,-









Wahl der Türfarbe auch bei Acrylglas

Ihre Vorteile

- 1, 2, 3 oder 4-teilig, bis zu 20 Fächern.
- Abteilbreite 300 mm
- Mit 150 mm hohen Füßen oder 100 mm hohem Sockel
- Innen mit Lüftungsrosette an Abteilrückwand

Gehäuse äußerst solide, stabil und sauber verarbeitet aus 1A Qualitäts-Stahlblech mit hochwertiger, widerstandsfähiger Beschichtung.
Mit glatten Türen, innenliegenden Fitchen, Kastenverstärkung. inkl. Sicherheitszylinderschlösser mit je 2 Schlüsseln.

Mit Füßen	**Abteilbreite 300 mm**										
Höhe mm	**1850**	**1850**	**1850**	**1850**	**1850**	**1850**	**1850**	**1850**	**1850**	**1850**	**1850**
Breite x Tiefe mm	**300x500**	**600x500**	**900x500**	**300x500**	**600x500**	**900x500**	**1200x500**	**300x500**	**600x500**	**900x500**	**1200x500**
						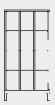	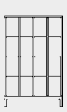			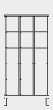	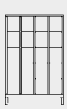
Anzahl Abteile	**3**	**6**	**9**	**4**	**8**	**12**	**16**	**5**	**10**	**15**	**20**
Korpus lichtgrau/ Vollblech	TP 5028	CW 5030	TP 0844	CW 5034	CW 5036	CW 5038	CW 5040	CW 5042	CW 5044	CW 5046	CW 5048
€	**296,-**	**504,-**	**608,-**	**333,-**	**516,-**	**719,-**	**923,-**	**373,-**	**556,-**	**794,-**	**1011,-**
Korpus lichtgrau/ Acrylglas	CW 5029	CW 5031	CW 5033	CW 5035	CW 5037	CW 5039	CW 5041	CW 5043	CW 5045	CW 5047	CW 5049
€	**479,-**	**819,-**	**1201,-**	**479,-**	**845,-**	**1149,-**	**1460,-**	**516,-**	**884,-**	**1277,-**	**1658,-**
Mit Sockel	**Abteilbreite 300 mm**										
Höhe mm	**1800**	**1800**	**1800**	**1800**	**1800**	**1800**	**1800**	**1800**	**1800**	**1800**	**1800**
Breite x Tiefe mm	**300x500**	**600x500**	**900x500**	**300x500**	**600x500**	**900x500**	**1200x500**	**300x500**	**600x500**	**900x500**	**1200x500**
Anzahl Abteile	**3**	**6**	**9**	**4**	**8**	**12**	**16**	**5**	**10**	**15**	**20**
Korpus lichtgrau/ Vollblech	CW 5050	CW 5052	CW 5054	CW 5056	CW 5058	CW 5060	CW 5062	CW 5064	CW 5066	CW 5068	CW 5070
€	**327,-**	**504,-**	**707,-**	**333,-**	**516,-**	**719,-**	**923,-**	**373,-**	**556,-**	**794,-**	**1011,-**
Korpus lichtgrau/ Acrylglas	CW 5051	CW 5053	CW 5055	CW 5057	CW 5059	CW 5061	CW 5063	CW 5065	CW 5067	CW 5069	CW 5071
€	**479,-**	**819,-**	**1201,-**	**479,-**	**845,-**	**1149,-**	**1460,-**	**516,-**	**884,-**	**1277,-**	**1658,-**

Die Durchsichtigen

Halbhohe Schließfachschränke mit Vollblech- oder Acrylglastüren

Mehr Artikel im WEB!
www.krieg-online.de

13
Farben preisgleich

Bitte jede Bestell-Nr. mit Farb-Nr. ergänzen.

Türfarben

- zinkgelb RAL 1018
- resedagrün RAL 6011
- lichtgrau RAL 7035
- enzianblau RAL 5010
- lichtblau RAL 5012
- himmelblau RAL 5015
- fernblau RAL 5023
- anthrazit RAL 7016
- reinorange RAL 2004
- rubinrot RAL 3003
- feuerrot RAL 3000
- reinweiß RAL 9010
- tiefschwarz RAL 9005



Halbhohe Schließfachschränke

Ideal für Ihre Sozialräume sowie für Schulen und Kindergärten. Stabile Stahlblechkonstruktion mit Sockel. Glatte Vollblech- oder Sichtfenstertüren einschlagend mit Zylinderschloss inkl. 2 Schlüsseln.





Farben auch bei Ausführung mit Acrylglastüren







Wahl der Türfarbe auch bei Acrylglas

Ausführung	Abteilbreite 300 mm								
Höhe mm	**855**	**855**	**855**	**1187**	**1187**	**1187**	**1518**	**1518**	**1518**
Breite x Tiefe mm	**600 x 500**	**900 x 500**	**1200 x 500**	**600 x 500**	**900 x 500**	**1200 x 500**	**600 x 500**	**900 x 500**	**1200 x 500**
Anzahl Fächer	2 x 2	3 x 2	4 x 2	2 x 3	3 x 3	4 x 3	2 x 4	3 x 4	4 x 4
Korpus lichtgrau / Vollblech	CB 0894	CB 0896	CB 0898	CB 0900	CB 0902	CB 0904	CB 0906	CB 0908	CB 0910
€	306,-	401,-	506,-	385,-	520,-	644,-	466,-	624,-	792,-
Korpus lichtgrau / Acrylglas	CB 0895	CB 0897	CB 0899	CB 0901	CB 0903	CB 0905	CB 0907	CB 0909	CB 0911
€	359,-	472,-	604,-	458,-	617,-	798,-	560,-	771,-	1017,-

Ausführung	Abteilbreite 400 mm								
Höhe mm	**855**	**855**	**855**	**1187**	**1187**	**1187**	**1518**	**1518**	**1518**
Breite x Tiefe mm	**800 x 500**	**1200 x 500**	**1600 x 500**	**800 x 500**	**1200 x 500**	**1600 x 500**	**800 x 500**	**1200 x 500**	**1600 x 500**
Anzahl Fächer	2 x 2	3 x 2	4 x 2	2 x 3	3 x 3	4 x 3	2 x 4	3 x 4	4 x 4
Korpus lichtgrau / Vollblech	CB 0912	CB 0914	CB 0916	CB 0918	CB 0920	CB 0922	CB 0924	CB 0926	CB 0928
€	339,-	446,-	605,-	421,-	574,-	776,-	504,-	700,-	944,-
Korpus lichtgrau / Acrylglas	CB 0913	CB 0915	CB 0917	CB 0919	CB 0921	CB 0923	CB 0925	CB 0927	CB 0929
€	401,-	549,-	740,-	513,-	713,-	960,-	640,-	897,-	1203,-

Die Durchsichtigen

Großraum-Schließfachschränke mit Acrylglastüren

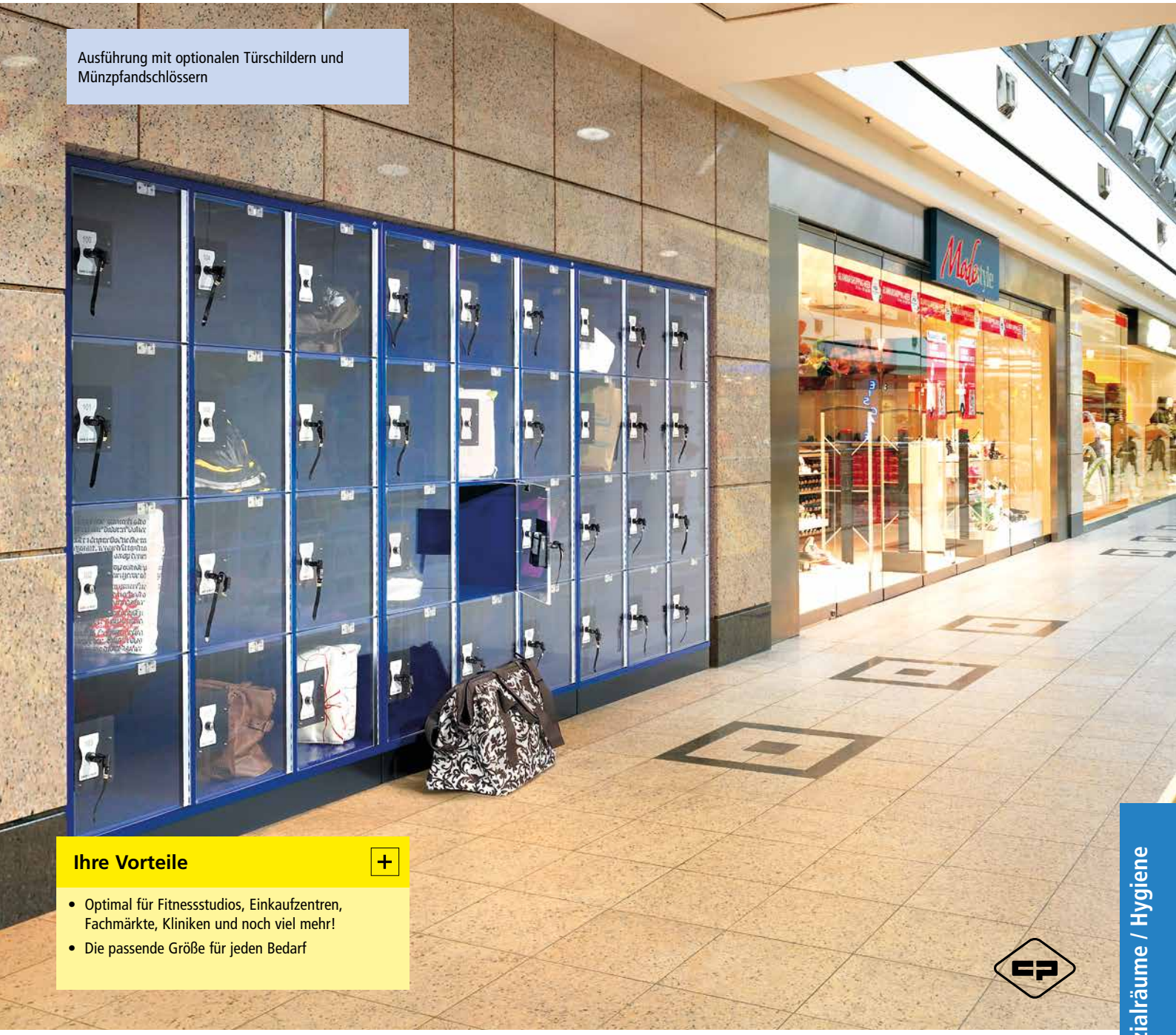

Ausführung mit optionalen Türschildern und Münzpfandschlössern

Ihre Vorteile

- Optimal für Fitnessstudios, Einkaufzentren, Fachmärkte, Kliniken und noch viel mehr!
- Die passende Größe für jeden Bedarf

Zubehör:

Pfandschloss für 1- oder 2 Euro Münzen
CA 6092 109,- €/ Tür

Kassierschloss für 2 Euro Münzen
CA 6093 160,-€/ Tür

Schlösser jeweils mit 1 Schlüssel, inkl. Tür-Nummernschild und schwarzem Nylon- Armband mit Nummernblättchen.

Höhe mm	**1750**	**1750**	**1750**	**1750**
Breite x Tiefe mm	**820 x 480**	**1220 x 480**	**820 x 480**	**1220 x 480**
Anzahl Fächer	**2 x 3**	**3 x 3**	**2 x 4**	**3 x 4**
	mit 3 Fächern übereinander		**mit 4 Fächern übereinander**	
H x B x T pro Fach mm	**510 x 360 x 460**	**510 x 360 x 460**	**380 x 360 x 460**	**380 x 360 x 460**
Korpus lichtgrau	CA 6084	CA 6086	CA 6088	CA 6090
Korpus schwarzgrau	CA 6085	CA 6087	CA 6089	CA 6091
€	1508,-	2133,-	1620,-	2316,-

Schließfachschränke

Stabile Stahlkonstruktion mit hochwertiger Einbrennbeschichtung. Sockel immer in schwarzgrau RAL 7021. Türen in robustem Scharnierband aufgehängt. Jedes Fach mit Zylinderschloss und 2 Schlüsseln. 170° Türöffnung, rechts angeschlagen.

Alle Schränke mit Belüftungsöffnungen in der Rückwand und Türen aus Acrylglas.

Weitere Farben auf Anfrage!

Zubehör gleich mitbestellen!

Kunststoff-Schließfächer

Speziell für den Außenbereich geeignet. Bei Hitze, Kälte, Schnee oder Regen – die ideale Lösung





Optimale Größe zum sicheren Verstauen von Fahr- und Motorradhelmen, Schulranzen, Sportgeräten und persönlichen Gegenständen.

Optimal für den Einsatz in:

- Schulen & Universitäten
- Sport- & Fitnesszentren
- Krankenhäuser & Umkleiden
- Bahnhöfe und Flugplätze
- Motorrad-Treffs, Events & Feiern im Freien
- Einkaufsstraßen, Outdoor-Aktivitäten

Ihre Vorteile

- Ideal für den Innen- und Außenbereich
- Beschädigungsresistent und langlebig
- Türen mit optimalem Öffnungswinkel von 150°
- Witterungsbeständig von -25° bis +50°
- Einfacher Aufbau, endlos kombinierbar
- Abflusslöcher erleichtern das Reinigen
- Rost- und korrosionsfrei
- Komplett recyclebar

Ein flexibles Baukastensystem. Jederzeit erweiterbar – leicht und stabil!



Ausführung mit Drehriegelverschluss (Standard)

Ausführung mit Zylinderschloss (optional), ohne Aufpreis

Die Schließfächer sind aus strapazierfähigem Polyethylen, wasserresistent und somit auch für den Einsatz im Außenbereich unter fast allen Wetterbedingungen geeignet. Sie sind stapelbar oder lassen sich mittels Schrauben (nicht im Lieferumfang) miteinander verbinden.

Die Türen haben einen optimalen Öffnungswinkel von 150°. Extra robuste Scharniere sorgen für lange Lebensdauer.

Die Türen können mit verschiedenen Schlössern ausgestattet werden. Serienmäßig mit Drehriegelschloss ausgestattet. Zur Desinfektion sind alle chlorhaltigen sowie Polyethylen-kompatiblen Reinigungsmittel geeignet.

Modell		1	2	3
H x B x T	mm	460 x 385 x 470	610 x 385 x 470	910 x 385 x 470
Farbe Korpus/Tür				
grau/blau		TP 0562	CL 0065	CL 0068
grau/gelb		TP 0563	CL 0066	CL 0069
grau/rot		TP 0564	CL 0067	CL 0070
	€	144,-	178,-	223,-

Zubehör gleich mitbestellen

Bei Nachbestellungen fallen Versandkosten an

4 Kunststoff-Schrägdach



5 Einlegeboden

9 Vorhängeschloss



10 Münzrückgabe-schloss



12 Münzschloss mit Kassierfunktion

15 Nummernschild



18



17 Kunststoff-Unterbau					
Anzahl Abteile		1	2	3	4
B x T	mm	385 x 470	770 x 470	1155 x 470	1540 x 470
		CL 0084	CL 0085	CL 0086	CL 0087
	€	122,-	134,-	151,-	180,-

4	CL 0071	41,-	Kunststoff-Schrägdach
5	CL 0072	27,-	Kunststoff-Einlegeboden
6	CL 0073	28,-	Zylinderschloss mit 2 Schlüsseln
7	CL 0074	34,-	Generalschlüssel für Zylinderschloss
8	CL 0075	29,-	Drehriegelschloss ohne Vorhängeschloss
9	CL 0076	20,-	Vorhängeschloss für Drehriegelschloss mit 2 Schlüsseln
10	CL 0077	81,-	Münzschloss mit Geldrückgabe für 1 € Münzen
11	CL 0078	31,-	Generalschlüssel für Münzschloss mit Geldrückgabe
12	CL 0079	171,-	Münzschloss mit Kassierfunktion für 1€, Kassierschlüssel separat erhältlich siehe 14
13	CL 0080	34,-	Generalschlüssel für Münzschloss mit Kassierfunktion
14	CL 0088	29,-	Kassierschlüssel zur Leerung der Münzbox
15	CL 0081	3,-	Nummernschild

Die Speziellen
Würfel und Kleinfachschränke



4
Farben preisgleich

Bitte jede Bestell-Nr. mit Farb-Nr. ergänzen.

Türfarben

zinkgelb RAL 1018

feuerrot RAL 3000

enzianblau RAL 5010

lichtgrau RAL 7035

Wertfachwürfel

Stabile Stahlblechkonstruktion Glatte Einschubtüre mit Lochbild und Etikettenrahmen. Doppelabkantung zur Vermeidung von Verletzungen 1 Fachboden verzinkt, herausnehmbar. Drehriegelverschluss für Vorhängeschloss. Stapelecken aus Kunststoff
Korpusfarbe: Lichtgrau RAL 7035

Abteilbreite	**400mm**	
Ausführung	mit Drehriegel	mit Zylinderschloss
Höhe mm	400	400
Breite x Tiefe mm	400 x 500	400 x 500
Lichte Türöffnung mm	330 x 360	330 x 360
	TP 5072	TP 5073
€	**192,-**	**199,-**

Abteilbreite	**500mm**	
Ausführung	mit Drehriegel	mit Zylinderschloss
Höhe mm	500	500
Breite x Tiefe mm	500 x 500	500 x 500
Lichte Türöffnung mm	430 x 460	430 x 460
	TP 5074	TP 5075
€	**227,-**	**240,-**

13
Farben preisgleich

Bitte jede Bestell-Nr. mit Farb-Nr. ergänzen.

Türfarben

zinkgelb RAL 1018

resedagrün RAL 6011

lichtgrau RAL 7035

enzianblau RAL 5010

lichtblau RAL 5012

himmelblau RAL 5015

fernblau RAL 5023

anthrazit RAL 7016

reinorange RAL 2004

rubinrot RAL 3003

feuerrot RAL 3000

reinweiß RAL 9010

tiefschwarz RAL 9005



Zur praktischen Wandaufhängung



Kleinfachschränke – nur 200 mm tief!

Ideal für die sichere Aufbewahrung von kleinen Gegenständen und Wertsachen auf engstem Raum! Wahlweise zum Aufstellen oder zur praktischen Wandaufhängung, mit oder ohne Etikettenrahmen.

- Robuste Stahlkonstruktion
- 1950 mm hoch, davon Sockelhöhe 100 mm
- 815 mm hoch, davon Sockelhöhe 50 mm
- Abschließbar mittels Zylinderschloss inkl. 2 Schlüsseln
- Material zur Wandbefestigung wird mitgeliefert

Lichte Fachmaße H x B x T mm
Für Schränke mit 8 und 20 Fächern
160 x 145 x 170 mm

Für Schränke mit 12 und 30 Fächern
100 x 145 x 170 mm

zum Aufstellen	**H x B x T 1950 x 460 x 200 mm**			
Ausführung	glatte Türen		Etikettenrahmen	
Anzahl Fächer	20	30	20	30
	CB 0930	CB 0931	CB 0932	CB 0933
€	**648,-**	**909,-**	**652,-**	**843,-**

zum Aufhängen	**H x B x T 815 x 460 x 200 mm**			
Ausführung	glatte Türen		Etikettenrahmen	
Anzahl Fächer	8	12	8	12
	CB 0934	CB 0935	CB 0936	CB 0937
€	**310,-**	**410,-**	**312,-**	**413,-**

Die Speziellen Verteilerschränke

13
Farben preisgleich

Bitte jede Bestell-Nr. mit Farb-Nr. ergänzen.

Türfarben

- zinkgelb RAL 1018
- resedagrün RAL 6011
- lichtgrau RAL 7035
- enzianblau RAL 5010
- lichtblau RAL 5012
- himmelblau RAL 5015
- fernblau RAL 5023
- anthrazit RAL 7016
- reinorange RAL 2004
- rubinrot RAL 3003
- feuerrot RAL 3000
- reinweiß RAL 9010
- tiefschwarz RAL 9005



Postverteilerschränke 500 mm tief

für eine praktische Organisation Ihrer Hauspost!

- Robuste Stahlblech-Konstruktion, verschweißt
- Serienmäßig mit Sockel ausgestattet. 150 mm hoch
- Türen mit Zylinderschlössern und 2 Schlüsseln
- Glatte Fachböden für eine einfache Reinigung
- Korpus wahlweise in Lichtgrau RAL 7035 oder Anthrazitgrau RAL 7016 pulverbeschichtet
- Türen in 13 attraktiven Farben erhältlich. Preisgleich!

Briefschlitz B x H
Abteilbreite 300 mm: 230 x 20 mm
Abteilbreite 400 mm: 250 x 20 mm

Lichtes Fachmaß H x B x T
Abteilbreite 300 mm: 145 x 220 x 470 mm
Abteilbreite 400 mm: 145 x 320 x 470 mm





Zubehör gleich mitbestellen
Masterschlüssel
CB 1014 €/18,30

Abteilbreite mm	**300**			**400**		
Lichte HxBxT mm (Fach)	**145 x 220 x 470**			**145 x 320 x 470**		
H x B mm	**1850 x 300**	**1850 x 600**	**1850 x 900**	**1850 x 400**	**1850 x 800**	**1850 x 1200**
Anzahl Fächer	**10**	**20**	**30**	**10**	**20**	**30**
Farbe Korpus						
lichtgrau	CB 1000	CB 1002	CB 1004	CB 1006	CB 1008	CB 1010
anthrazitgrau	CB 1001	CB 1003	CB 1005	CB 1007	CB 1009	CB 1011
€	489,-	777,-	1077,-	514,-	849,-	1191,-

Ordnungsschrank bzw. Ordnungsregale

- vor den Fächern einschlagende Flügeltür/en (in 640 mm Breite eine Tür, in 1000 mm Breite zwei Türen)
- Lichte Fachhöhe 118 mm bei gleichmäßig auf die Höhe verteilten Fachböden
- Gesamtbelastbarkeit je Schrank bzw. Regal 500 kg bei gleichmäßig verteilter Last
- mit Verstärkungstaschen und 3-riegeligem Drehgriff mit integriertem Zylinderschloss
- bei den Ordnungsregalen ist der obere Bereich vorne offen und ohne Türen vor den Fächern ausgestattet

Fachböden:
- gepulvert
- im Raster von 17 mm höhenverstellbar
- mit 10 kg belastbar bei gleichmäßig verteilter Last

13 Farben preisgleich

Bitte jede Bestell-Nr. mit Farb-Nr. ergänzen.

Türfarben

- zinkgelb RAL 1018
- resedagrün RAL 6011
- lichtgrau RAL 7035
- enzianblau RAL 5010
- lichtblau RAL 5012
- himmelblau RAL 5015
- fernblau RAL 5023
- anthrazit RAL 7016
- reinorange RAL 2004
- rubinrot RAL 3003
- feuerrot RAL 3000
- reinweiß RAL 9010
- tiefschwarz RAL 9005

1



1 Ordnungsschrank mit Tür

- 2 Fachreihen = 26 Fächer
- Anzahl Böden: 24
- wahlweise mit oder ohne Tür

H x B x T mm	1950 x 640 x 400	€
Ordnungsschrank mit Tür	CB 0981	703,-
Ordnungsschrank ohne Tür	CB 0982	645,-

2



2 Ordnungsschrank mit Türen

- 3 Fachreihen = 39 Fächer
- Anzahl Böden: 36
- wahlweise mit oder ohne Türen

H x B x T mm	1950 x 1000 x 400	€
Ordnungsschrank mit Tür	CB 0983	963,-
Ordnungsschrank ohne Tür	CB 0984	837,-

3



3 Ordnungsregal mit Flügeltürenschrank

Oben: 3 Fachreihen = 18 Fächer
Darunter: ausziehbarer Ablageboden B x T ca. 830 x 350 mm (damit dieser im ausgezogenem Zustand nicht kippt, wird für eine bauseitige Sicherung Material zur Wandbefestigung mitgeliefert).
Unten: Flügeltürenschrank 950 mm hoch (2 Ordnerhöhen DIN A4 möglich) mit einem pulverbeschichteten höhenverstellbaren Einlegeboden, Belastbarkeit 80 kg bei gleichmäßig verteilter Last.

CB 0985 € 842,-

4



4 Ordnungsregal mit Ablagetisch

Oben: 3 Fachreihen = 18 Fächer
Unten: Untergebauter Ablagetisch mit melaminharzbeschichteter Arbeitsplatte, 25 mm stark, 300 mm tief. Gestell H x T 950 x 600 mm mit 2 fest eingeschweißten Böden (2 Ordnerhöhen DIN A4 möglich).

CB 0986 € 794,-

5



5 Ordnungsregal ohne Unterbau
mit 3 Fachreihen = 18 Fächer

CB 0987 € 510,-

Mehrzweckschränke - Classic PLUS

Mit Belüftungskiemen oder mit glatten Türen

NEU 15 Türfarben preisgleich

15 Farben preisgleich

Bitte jede Bestell-Nr. mit Farb-Nr. ergänzen.

Türfarben

- schwarzgrau RAL 7021
- anthrazitgrau RAL 7016
- stahlgrau RAL 000 50 00
- lichtgrau RAL 7035
- verkehrsweiß RAL 9016
- hellelfenbein RAL 1015
- verkehrsgelb RAL 1023
- reinorange RAL 2004
- feuerrot RAL 3000
- rubinrot RAL 3003
- enzianblau RAL 5010
- fernblau RAL 5023
- lichtblau RAL 5012
- resedagrün RAL 6011
- clowngrün RAL 110 80 60





Türen mit Belüftungskiemen und eingestanztem Etikettenrahmen



Türen glatt

Stabile Stahlkonstruktion mit hochwertiger Einbrennbeschichtung. Türen zueinander-schlagend mit gemeinsamem Sicherheits-Drehriegelverschluss für Vorhängeschloss. Alle Böden fest eingeschweißt.

Allgemeine Schrankbeschreibung und Bilder zur Ausstattung der Schränke auf Seite 848

Mehr Artikel im WEB!
www.krieg-online.de

Mit Belüftungskiemen und Etikettenrahmen

Ausführung	1 Kleider-/Wäscheschrank Mittelwand, links 4 Böden, rechts Garderobenstange mit 3 Doppel-Schiebehaken.		2 Putzmittelschrank Verkürzte Mittelwand, links 4 Böden, rechts Stange mit 3 Doppel-Schiebehaken		3 Material- und Lagerschrank Mittelwand, links und rechts 4 Böden	
Abteilbreite mm	**2 x 300**	**2 x 400**	**2 x 300**	**2 x 400**	**2 x 300**	**2 x 400**
B x T mm	**600 x 500**	**800 x 500**	**600 x 500**	**800 x 500**	**600 x 500**	**800 x 500**
Bodenstehend, Höhe 1850 mm						
Korpus lichtgrau	CA 9395	CA 9396	CA 9397	CA 9398	CA 9399	CA 9400
Korpus schwarzgrau	CA 9401	CA 9402	CA 9403	CA 9404	CA 9405	CA 9406
€	352,-	352,-	408,-	440,-	440,-	497,-
Mit Füßen, Höhe 1950 mm						
Korpus lichtgrau	CA 9407	CA 9408	CA 9409	CA 9410	CA 9411	CA 9412
Korpus schwarzgrau	CA 9413	CA 9414	CA 9415	CA 9416	CA 9417	CA 9418
€	384,-	384,-	441,-	472,-	472,-	529,-
Mit Sockel, Höhe 1950 mm						
Korpus lichtgrau	CA 9419	CA 9420	CA 9421	CA 9422	CA 9423	CA 9424
Korpus schwarzgrau	CA 9425	CA 9426	CA 9427	CA 9428	CA 9429	CA 9430
€	408,-	408,-	466,-	504,-	504,-	561,-

Türen in glatter Optik

Abteilbreite mm	**2 x 300**	**2 x 400**	**2 x 300**	**2 x 400**	**2 x 300**	**2 x 400**
B x T mm	**600 x 500**	**800 x 500**	**600 x 500**	**800 x 500**	**600 x 500**	**800 x 500**
Bodenstehend, Höhe 1850 mm						
Korpus lichtgrau	CA 9431	CA 9432	CA 9433	CA 9434	CA 9435	CA 9436
Korpus schwarzgrau	CA 9437	CA 9438	CA 9439	CA 9440	CA 9441	CA 9442
€	199,-	368,-	229,-	246,-	456,-	277,-
Mit Füßen, Höhe 1950 mm						
Korpus lichtgrau	CA 9443	CA 9444	CA 9445	CA 9446	CA 9447	CA 9448
Korpus schwarzgrau	CA 9449	CA 9450	CA 9451	CA 9452	CA 9453	CA 9454
€	216,-	400,-	247,-	264,-	488,-	294,-
Mit Sockel, Höhe 1950 mm						
Korpus lichtgrau	CA 9455	CA 9456	CA 9457	CA 9458	CA 9459	CA 9460
Korpus schwarzgrau	CA 9461	CA 9462	CA 9463	CA 9464	CA 9465	CA 9466
€	229,-	424,-	260,-	281,-	520,-	311,-

Mehrzweckschränke
aus Stahlblech mit glatten Türen

TOP PREIS
TP 0938
347,-

Mehrzweckschränke
Türen glatt, aufschlagend, mit innenliegenden Drehbolzen, Innentürverstärkung.
Türen mit Zylinderschloss gemeinsam abschließbar.

Außenmaße HxBxT 1800x600x500 mm

1 **Garderobenschrank mit 2 Abteilen:**
mittlere durchgehende Trennwand,
je Abteil ein fester Hutboden sowie
eine Kleiderstange mit 3 Schiebehaken.

2 **Garderobenschrank durchgehend:**
fester durchgehender Hutboden sowie
eine Kleiderstange mit 10 Schiebehaken.

3 **Akten-/Lagerschrank:**
4 feste Böden. Fachhöhe passend für
DIN A4-Ordner (5 Ordnerhöhen).

4 **Kleider-/Wäscheschrank:**
mittlere durchgehende Trennwand.
Links 4 feste Böden. Rechts ein fester
Boden sowie eine Kleiderstange mit
3 Schiebehaken.

5 **Putzmittelschrank:**
mittlere, unten um 375 mm verkürzte
Trennwand. Links 4 feste Böden.
Rechts ein durchgehendes Fach sowie
eine Stange mit 6 Schiebehaken.


1


2


3

Ihre Vorteile +

- Stabiles und hochwertiges Gehäuse aus Qualitätsstahlblech mit hochwertiger Pulverbeschichtung
- Innen glatter Sockelboden für leichte Reinigung
- Geräuschdämmende Schließung der Türen durch Anschlagpuffer


4


5

13
Farben preisgleich
Bitte jede Bestell-Nr. mit Farb-Nr. ergänzen.

Türfarben
- zinkgelb RAL 1018
- resedagrün RAL 6011
- lichtgrau RAL 7035
- enzianblau RAL 5010
- lichtblau RAL 5012
- himmelblau RAL 5015
- fernblau RAL 5023
- anthrazit RAL 7016
- reinorange RAL 2004
- rubinrot RAL 3003
- feuerrot RAL 3000
- reinweiß RAL 9010
- tiefschwarz RAL 9005

Schließfachschränke

Außenmaße HxBxT 1800x600x500 mm

6 **Garderoben-/Schließfachschrank mit 4 Fächern:**
je Fach eine Kleiderstange mit
3 Schiebehaken.
HxB je Fach 830x245 mm (Nutzmaße)

7 **Garderoben-/Schließfachschrank mit 6 Fächern:**
ohne Innen-Einrichtung.
HxB je Fach 540x245 mm (Nutzmaße)

8 **Garderoben-/Schließfachschrank mit 8 Fächern:**
ohne Innen-Einrichtung.
HxB je Fach 400x245 mm (Nutzmaße)

9 **Garderoben-/Schließfachschrank mit 10 Fächern:**
ohne Innen-Einrichtung.
HxB je Fach 315x245 mm (Nutzmaße)


6


7


8


9

Modell	1 Garderoben-schrank mit 2 Abteilen	2 Garderoben-schrank durchgehend	3 Akten / Lagerschrank	4 Kleider -/ Wäsche-schrank	5 Putzmittel-schrank	6 Schließfach-schrank mit 4 Fächern	7 Schließfach-schrank mit 6 Fächern	8 Schließfach-schrank mit 8 Fächern	9 Schließfach-schrank mit 10 Fächern
Korpus lichtgrau	TP 0938	CB 0939	CB 0940	CB 0941	TP 0541	CB 0943	CB 0944	CB 0945	CB 0946
€	347,-	381,-	400,-	418,-	351,-	454,-	490,-	533,-	579,-

Sitzbänke freistehend
ein- oder doppelseitig

Mehr Artikel im WEB!
www.krieg-online.de


2000 mm breit


1000 mm breit
mit praktischem Schuhrost

Sitzbänke

- Quadratrohrgestell 30 x 30 mm mit Niveauausgleich
- Einseitig mit 3 Sitzbankleisten
- Sitzbankleisten wahlweise aus weißem Kunststoff 120 x 30 mm oder aus Buchenholz 115 x 20 mm
- Pulverbeschichtete Gestelle in lichtgrau RAL 7035 oder anthrazitgrau RAL 7016
- Weitere Farben auf Anfrage

Modell	**Kunststoffleisten**			**Buchenleisten**		
Ausführung	ohne Schuhrost			ohne Schuhrost		
H x T mm	430x370	430x370	430x370	420x370	420x370	420x370
Breite mm	1000	1500	2000	1000	1500	2000
lichtgrau	CB 0630	CB 0632	CB 0634	CB 0636	CB 0638	CB 0640
anthrazitgrau	CB 0631	CB 0633	CB 0635	CB 0637	CB 0639	CB 0641
€	**174,-**	**224,-**	**310,-**	**160,-**	**279,-**	**343,-**
Ausführung	**mit Schuhrost**			**mit Schuhrost**		
lichtgrau	CB 0642	CB 0644	CB 0646	CB 0648	CB 0650	CB 0652
anthrazitgrau	CB 0643	CB 0645	CB 0647	CB 0649	CB 0651	CB 0653
€	**172,-**	**282,-**	**350,-**	**185,-**	**292,-**	**372,-**


mit verdeckten Garderobenhaken
nach ZH1/11 und GUV 16.4

1500 mm breit

doppelseitige Ausführung


einseitige Ausführung

Sitzbänke mit Garderobensystem
Sitzfläche ein- oder doppelseitig

- Quadratrohrgestell 30 x 30 mm mit Niveauausgleich
- Einseitig mit 3 Sitzbankleisten, doppelseitig mit 6 Sitzbankleisten
- Sitzbankleisten wahlweise aus weißem Kunststoff 120 x 30 mm oder aus Buchenholz 115 x 20 mm
- Garderobenhaken verdeckt montiert (4 Stück/lfm)
- Pulverbeschichtete Gestelle in lichtgrau RAL 7035
- Weitere Farben auf Anfrage

Einseitig			
Ausführung	**ohne Schuhrost**		
Höhe x Tiefe mm	1600 x 400	1600 x 400	1600 x 400
Breite mm	**1000**	**1500**	**2000**
Kunststoffleisten	CB 0730	CB 0732	CB 0734
€	**302,-**	**362,-**	**462,-**
Buchenleisten	CB 0731	CB 0733	CB 0735
€	**324,-**	**422,-**	**507,-**
Ausführung	**mit Schuhrost**		
Höhe x Tiefe mm	1600 x 400	1600 x 400	1600 x 400
Breite mm	1000	1500	2000
Kunststoffleisten	CB 0736	CB 0738	CB 0740
€	**327,-**	**397,-**	**502,-**
Buchenleisten	CB 0737	CB 0739	CB 0741
€	**349,-**	**507,-**	**597,-**

Doppelseitig			
Ausführung	**ohne Schuhrost**		
Höhe x Tiefe mm	1600 x 770	1600 x 770	1600 x 770
Breite mm	1000	1500	2000
Kunststoffleisten	CB 0742	CB 0744	CB 0746
€	**435,-**	**530,-**	**702,-**
Buchenleisten	CB 0743	CB 0745	CB 0747
€	**482,-**	**652,-**	**795,-**
Ausführung	**mit Schuhrost**		
Höhe x Tiefe mm	1600 x 770	1600 x 770	1600 x 770
Breite mm	1000	1500	2000
Kunststoffleisten	CB 0748	CB 0750	CB 0752
€	**485,-**	**599,-**	**781,-**
Buchenleisten	CB 0749	CB 0751	CB 0753
€	**573,-**	**721,-**	**946,-**

Sitzbänke
ein- oder doppelseitig

4 Sitzbänke mit 4 Füßen

- **Lieferung komplett vormontiert**
- **Sitzleisten aus Holz oder Kunststoff**
- **Untergebauter Schuhrost nach Wunsch**

Einbrennbeschichtete Gestelle in schwarzgrau RAL 7021
und wahlweise Schuhroste aus Vierkantrohr. Füße mit
10 mm Bodenausgleichsschrauben.
Sitzleisten im Profil 60 x 25 mm aus massivem Hartholz, klar lackiert, oder aus verstärktem Kunststoff in lichtgrau RAL 7035.
Weitere Farben auf Anfrage.



Sitzfläche	ohne Hakenleiste einseitig		
Gesamt-Tiefe x Höhe	**353 x 420 mm**		
Gesamt-Breite mm	**1000**	**1500**	**1960**
Anzahl Füße	**4**	**4**	**6**
ohne Schuhrost			
mit Hartholzleisten	TP 1955	CA 5730	CA 5732
mit Kunststoffleisten	TP 1956	CA 5731	CA 5733
€	**172,-**	**272,-**	**341,-**
mit Schuhrost			
mit Hartholzleisten	TP 5734	TP 5256	CA 5738
mit Kunststoffleisten	TP 5735	TP 5216	CA 5739
€	**208,-**	**269,-**	**423,-**

6 Sitzbänke mit Garderobe

- **Ein- oder doppelseitige Bauart, 4-Fuß-Gestelle (Breite 1960 mm mit 6 Füßen)**
- **Sitz- und Lehnenleisten aus Holz oder Kunststoff**
- **Sicherheitshakenleiste mit verdeckten Kunststoff-Doppelhaken mit individuell hinterlegbarer Beschriftung**

Einbrennbeschichtete Vierkantrohr-Gestelle in schwarzgrau.
Füße mit 10 mm Bodenausgleichsschrauben.
Sitzleisten im Profil 60 x 25 mm aus massivem Hartholz, klar lackiert oder aus verstärktem Kunststoff in lichtgrau RAL 7035.
Wahlweise mit untergebautem Schuhrost.

Weitere Farben auf Anfrage.

CA 5760
898,-



Kunststoff-Sitzlatten
mit Stahlkern ohne Mehrpreis

Mit Hakenleiste, einseitig			
Gesamt-Tiefe x Höhe	**403 x 1710 mm**		
Gesamt-Breite mm	**1000**	**1500**	**1960**
Anzahl Haken	**4**	**6**	**8**
ohne Schuhrost			
mit Hartholzleisten	CA 5740	CA 5742	CA 5744
mit Kunststoffleisten	CA 5741	CA 5743	CA 5745
€	**383,-**	**491,-**	**645,-**
mit Schuhrost			
mit Hartholzleisten	CA 5746	CA 5748	CA 5750
mit Kunststoffleisten	CA 5747	CA 5749	CA 5751
€	**425,-**	**548,-**	**686,-**

Mit Hakenleiste, doppelseitig			
Gesamt-Tiefe x Höhe	**756 x 1710 mm**		
Gesamt-Breite mm	**1000**	**1500**	**1960**
Anzahl Haken	**2 x 4**	**2 x 6**	**2 x 8**
ohne Schuhrost			
mit Hartholzleisten	CA 5752	CA 5754	CA 5756
mit Kunststoffleisten	CA 5753	CA 5755	CA 5757
€	**604,-**	**771,-**	**1037,-**
mit Schuhrost			
mit Hartholzleisten	CA 5758	CA 5760	CA 5762
mit Kunststoffleisten	CA 5759	CA 5761	CA 5763
€	**705,-**	**898,-**	**1128,-**

Läufer und Bodenmatten

Sichere Laufwege in Trocken- und Nassbereichen



1 Bodenmatte aus Hart-PVC, 12,0 mm hoch

- Rutschsichere Lauffläche aus bruchfesten Hart-PVC-Profilen
- Frei auslegen und zur Bodenreinigung einfach anheben oder aufrollen
- Die Matte ist pflegeleicht, bei Bedarf genügt ein marktüblicher Reiniger
- Temperatur-Einsatzbereich -5° bis +60°C
- Farben: Blau, grau, rot, gelb, weiß, beige
- Gewicht: ca. 6,0 kg/m²
- Rutschhemmung: Bewertungsgruppe C nach DIN 51097

Einsatzbereiche:
Medizinische Einrichtungen, Aufenthaltsräume, Umkleideräume, Dusch- und Sanitärbereiche

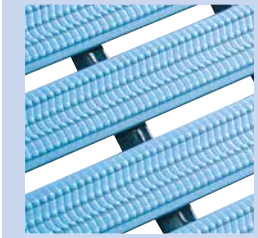

Technische Daten

- Laufprofil 4,5x29,5 mm
- Unterprofil 8x11/10 mm
- Spaltbreite 8 mm

Ausführung	lfdm.			10 m-Rollen		
Breite mm	600	800	1000	600	800	1000
blau	TM 0927	TM 0931	TM 0935	TP 0939	TP 0943	TP 0698
grau	TM 0928	TM 0932	TM 0936	TP 0940	TP 0944	TP 0948
rot	TM 0929	TM 0933	TM 0937	TP 0941	TP 0945	TP 0949
gelb	TM 0930	TM 0934	TM 0938	TP 0942	TP 0946	TP 0950
weiß	TM 1001	TM 1003	TM 1005	TP 0703	TP 0705	TP 0707
beige	TM 1002	TM 1004	TM 1006	TP 0704	TP 0706	TP 0711
€	58,-	72,-	84,-	437,-	575,-	722,-



2 Antibakterielle Bodenmatten, 14,0 mm hoch

- Für Sicherheit und Wohlgefühl in Nassbereichen
- **Pilzfeindlich und antibakteriell**
- Profilierte Lauffläche **ideal im Barfußbereich**
- **Rutschhemmende** Unterbeschichtung
- **Geprüfte Sicherheit,** Bewertungsgruppe C nach DIN 51097/GUV-18527
- Allseitiger Wasserablauf, einfache Reinigung
- Gewicht ca. 6,8 kg/m²

Einsatzbereiche:
Öffentliche Bäder, Saunen, Fitness-Studios, Krankenhäuser, Umkleide- und Duschräume

Bis max. 30 m Rollenlänge lieferbar.

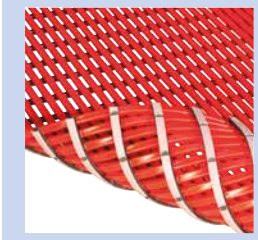

Technische Daten

- Laufprofil 7x8,0 mm
- Unterprofil 8,2x8,6 mm
- Spaltbreite 7 mm

Ausführung	lfdm.			10 m-Rollen		
	Breite mm					
	600	800	1000	600	800	1000
blau	TM 0951	TM 0955	TM 0959	TP 0963	TP 0967	TP 0971
grau	TM 0952	TM 0956	TM 0960	TP 0964	TP 0968	TP 0972
rot	TM 0953	TM 0957	TM 0961	TP 0965	TP 0969	TP 0973
grün	TM 0954	TM 0958	TM 0962	TP 0966	TP 0970	TP 0974
€	108,-	138,-	168,-	789,-	1082,-	1332,-

3 Bodenmatten, 12,0 mm hoch

- Aus Weich-PVC-Profilen mit fein geriffelter porenfreier Oberfläche
- **Allseitiger Wasserablauf,** dadurch wird die Keimbildung erschwert
- **UV-beständig, hygienisch, einfach zu reinigen**
- **Resistent** gegen die meisten Säuren und Laugen
- **Rutschhemmend,** Bewertungsgruppe C nach DIN 51097/GUV-18527

Einsatzbereiche:
Nass- und Trockenbereiche, Öffentliche Bäder, Saunen, Fitness-Studios, Krankenhäuser, Umkleide- und Duschräume.
Bis max. 30 m Rollenlänge lieferbar.

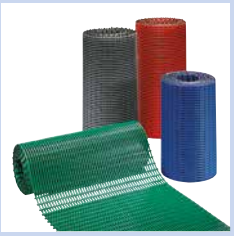

Technische Daten

- Laufprofil 5,5x8,6 mm
- Unterprofil 7x8,6 mm
- Spaltbreite 7 mm

Ausführung	lfdm.			10 m-Rollen		
	Breite mm			Breite mm		
	600	800	1000	600	800	1000
blau	TM 0975	TM 0979	TM 0983	TP 0987	TP 0991	TP 0995
grau	TM 0976	TM 0980	TM 0984	TP 0988	TP 0992	TP 0996
rot	TM 0977	TM 0981	TM 0985	TP 0989	TP 0993	TP 0997
grün	TM 0978	TM 0982	TM 0986	TP 0990	TP 0994	TP 0998
€	**87,-**	**111,-**	**131,-**	**731,-**	**965,-**	**1140,-**

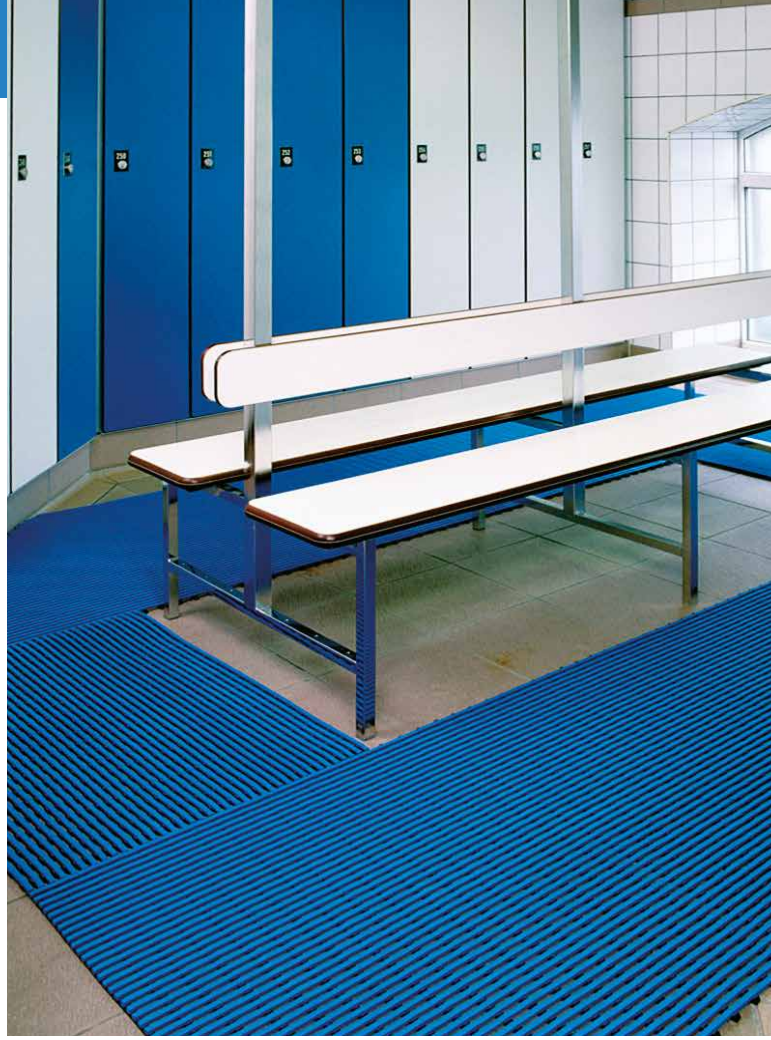

4 Geriffelte Vinylmatte, 11,5 mm

Aus PVC-Profilen, Oberfläche Kreuzrippengitter

- **Allseitiger Wasserablauf,** erschwert die Keimbildung
- Hygienisch, lose verlegbar und einfach zu reinigen
- **Resistent** gegen Säuren und Alkalien
- **Rutschfestigkeit geprüft nach DIN 51130 - R10**

Einsatzbereiche:
Nass- und Trockenbereiche, Öffentliche Bäder, Saunen, Fitness-Studios, Krankenhäuser, Umkleide- und Duschräume.
Bis max. 10 m Rollenlänge lieferbar.

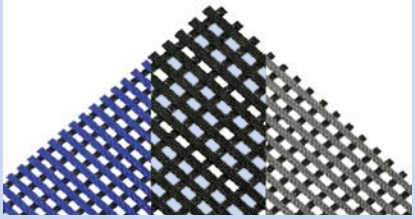

Weitere Farben auf Anfrage erhältlich

Ausführung	lfdm.			10 m Rolle		
Breite mm	590	1000	1200	590	1000	1200
Schwarz	TM 0480	TM 0481	TM 0482	TM 0483	TM 0484	TM 0485
Grau	TM 0486	TM 0487	TM 0488	TM 0489	TM 0490	TM 0491
Blau	TM 0492	TM 0493	TM 0494	TM 0495	TM 0496	TM 0497
€	69,-	98,-	128,-	560,-	813,-	1066,-



Sitzgruppe zum kleinen Preis

unidesk

Made in Germany by KRIEG | 10 Jahre Garantie | 48h Versand

Mehr Artikel im WEB!
www.krieg-online.de



KOMPLETT-SPARPREIS

TPK2161

1 nur € **250,-**

Sie sparen € 53,- gegenüber einer Einzelzusammenstellung

Komplett-Angebot bestehend aus:

1 Tisch B 1200 x T 800 x H 720 mm
Platte Buche Dekor, Gestell schwarz und 4 Stapelstühle,
Sitz und Rücken buche, Gestell schwarz

TPK2161	**€ 250,-**

2 Tisch B 1200 x T 800 x H 720 mm
Platte und Gestell lichtgrau und 4 Stapelstühle,
Sitz und Rücken buche, Gestell lichtgrau

TPK2160	**€ 250,-**

2





3 Stapelstühle

10-fach stapelbar.
Sitz- und Rückenschale aus Buche-Schichtholz natur, lackiert.
Rundrohr-Stahlgestell 20 mm, pulverbeschichtet, lichtgrau RAL 7035 oder schwarz RAL 9005, Bodengleiter.

Verpackungseinheit 4 Stück

Sitzhöhe mm	**500**
B x T x H mm	**395 x 500 x 790**
Gestell	
schwarz	OMK1508
lichtgrau	OMK1509
€/VE	**165,-**

unidesk Basics – Mehrzwecktische
19 mm starke Tischplatte

Melaminbeschichtung mit stoßfestem Kunststoff-Umleimer.
Vierkant-Stahlrohr-Gestell, Rahmen 40x25 mm, Füße 30x30 mm, pulverbeschichtet lichtgrau RAL 7035 oder schwarz RAL 9005. Bodengleiter mit Höhenausgleich.
Tischhöhe 720 mm.

Ausführung	**Quadrattisch**	**Rechtecktisch**	**Rechtecktisch**
BxT mm	**800x800**	**1200x800**	**1600x800**
Platte/Gestell Vierkant			
lichtgrau/lichtgrau	OMK2171	OMK2181	OMK2191
Buche /schwarz	OMK2174	OMK2184	OMK2194
€	**121,-**	**148,-**	**175,-**

Universelles Tischprogramm

mit einer Vielzahl von Variations- und Farbmöglichkeiten

unidesk Colors

Für Kantine, Sozialraum, als Konferenzmöbel oder als Beistellmöbel. 10 Gestellfarben und 3 Dekorfarben preisgleich zur Wahl

25 mm starke Tischplatte

- Melaminbeschichtung mit stoßfestem Kunststoff-Umleimer
- **Vierkant-Stahlrohr-Gestell**, Rahmen 40x25 mm Füße 30x30 mm, mit gerundeten Außenkanten, pulverbeschichtet
- Bodengleiter mit Höhenausgleich
- Tischhöhe 720 mm

Bei Bestellung der Wunschfarbe bitte für Gestell jeweils Farb-Nr. vermerken, z.B.OM 2201(Quadrattisch mit lichtgrauer Platte), **Gestell lichtgrau:** OM 2201.**7035**



10
Farben preisgleich

Bitte jede Bestell-Nr. mit Farb-Nr. ergänzen.

- KRIEG graugrün HF 0001
- resedagrün RAL 6011
- lichtgrau RAL 7035
- lichtblau RAL 5012
- rubinrot RAL 3003
- wasserblau RAL 5021
- anthrazit RAL 7016
- rotorange RAL 2001
- brillantblau RAL 5007
- alusilber ähnlich RAL 9006

Wählen Sie aus dem Sofortlieferprogramm

Ausführung BxT mm Platte / Gestell Vierkant	Quadrattisch 800x800	Rechtecktisch 1200x800	Rechtecktisch 1600x800	Rechtecktisch 1400x700	Trapeztisch 1400x700x606
lichtgrau/lichtgrau	OMK2301	OMK2311	OMK2321	OMK2361	OMK2371
Buche /schwarz	OMK2304	OMK2314	OMK2324	OMK2364	OMK2374
Ahorn/alusilber	OMK2302	OMK2312	OMK2322	OMK2362	OMK2372
€	160,-	205,-	259,-	234,-	316,-



Dekorbeispiele Wunschfarbe

Made in Germany by KRIEG | 10 Jahre Garantie | 48h Versand

Bestimmen Sie Ihre Wunschfarbe (Bitte die Bestellnummer mit der Farbnummer ergänzen)

Ausführung BxT mm Platte / Gestell Vierkant	Quadrattisch 800x800 Wunsch-Farbe	Rechtecktisch 1200x800 Wunsch-Farbe	Rechtecktisch 1600x800 Wunsch-Farbe	Rechtecktisch 1800x800 Wunsch-Farbe	Rechtecktisch 2000x800 Wunsch-Farbe	Trapeztisch 1600x800x693 Wunsch-Farbe	Rechtecktisch 1400x700 Wunsch-Farbe	Trapeztisch 1400x700x606 Wunsch-Farbe
lichtgrau	OMK2201	OMK2211	OMK2221	OMK2231	OMK2241	OMK2251	OMK2261	OMK2271
Buche	OMK2204	OMK2214	OMK2224	OMK2234	OMK2244	OMK2254	OMK2264	OMK2274
Ahorn	OMK2202	OMK2212	OMK2222	OMK2232	OMK2242	OMK2252	OMK2262	OMK2272
€	160,-	205,-	259,-	271,-	284,-	320,-	234,-	316,-







HYGIENE

Hygiene im Betrieb gewinnt besonders seit COVID-19 immer mehr an Bedeutung. In der neuen Kategorie Hygiene haben wir sinnvolle Produkte für Sie zusammengestellt. Dies beinhaltet unsere praktischen CLEANSPOT Hygienestationen aus eigener Herstellung, die in vielen verschiedenen Einsatzbereichen eingesetzt werden können. Ergänzt wird das Sortiment mit zahlreichen weiteren Hygieneprodukten wie Schutzwänden, Luftreiniger, Hinweis- und Abstandsmatten und vielem mehr.



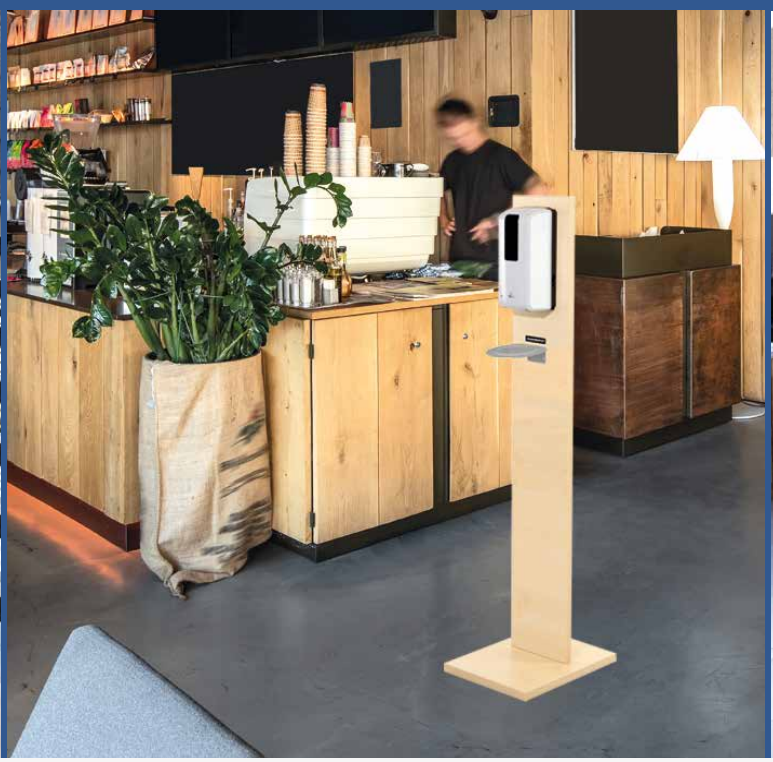





PRODUKTBEREICH
HYGIENE

Hygienestation CLEANSPOT One	884
Hygienestation CLEANSPOT One Outdoor	884
Hygienestation CLEANSPOT Nature	886
Transparente Hygiene-Schutzwände	888
Transparente Tischtrennwände	889
Handfrei-Türöffner	890
Wischtuchspender/Putztücher	891
Desinfektionsmittel	891
Schmutzfangmatten mit Abstand-Info	892
Personenleitsysteme	892
Luftreiniger	893
Erste Hilfe	894

Noch mehr Hygiene-Produkte finden Sie in unserem Online-Shop:
www.krieg-online.de/hygiene/



Mobile Hygiene-Stationen CLEANSPOT One

Für Handdesinfektion inkl. Hygienespender

- Ideal für Bereiche mit hoher Besucherfrequenz und Publikumsverkehr
- Kippsicher und stabil
- Spenderbefestigung in 2 Höhen möglich
- Auch für Kinder und Rollstuhlfahrer geeignet
- Schneller Ortswechsel
- Aufbauen und anpassen – sofort einsatzfähig
- Hochwertig pulverbeschichtet
- Optional mit Schloss zum Schutz vor unbefugtem Zugriff

1 CLEANSPOT One Outdoor

Für Handdesinfektion im Außenbereich

- Speziell für den Einsatz im Außenbereich
- Hygienesäule One mit Bodenplatte
- 4 Rollen, davon 2 mit Feststeller
- Armhebelspender für die Handdesinfektion
- 500 ml Hand-Desinfektionsmittel
- **Hochwertig pulverbeschichtet nur in der Outdoor-Farbe Anthrazit RAL 7016 DB erhältlich**

HYK3010 ohne Schloss €/Set 122,-
HYK3110 mit Schloss €/Set 131,-

2 CLEANSPOT One

Für Handdesinfektion im Innenbereich

- Hygienesäule One mit Bodenplatte
- 4 Rollen, davon 2 mit Feststeller
- Armhebelspender für die Handdesinfektion
- 500 ml Hand-Desinfektionsmittel

HYK3000 ohne Schloss €/Set 162,-
HYK3100 mit Schloss €/Set 173,-

3 CLEANSPOT One +

Für Handdesinfektion im Innenbereich

- Hygienesäule One mit Bodenplatte
- 4 Rollen, davon 2 mit Feststeller
- Armhebelspender für die Handdesinfektion
- Auffangteller als Tropfschutz
- 500 ml Hand-Desinfektionsmittel

HYK3001 ohne Schloss €/Set 183,-
HYK3101 mit Schloss €/Set 193,-

Auf Anfrage
Weitere Farben gegen Aufpreis möglich (Lieferzeit 2-3 Wochen)



Optional mit Schloss

- Zum Schutz vor unbefugtem Zugriff
- Mit Schutzblech und 2 Schlüssel

1 **CLEANSPOT One Outdoor**





3
Farben preisgleich

Bitte jede Bestell-Nr. mit Farb-Nr. ergänzen.

lichtgrau RAL 7035

anthrazit RAL 7016

alusilber ähnlich RAL 9006

anthrazit outdoor

3 **CLEANSPOT One+**

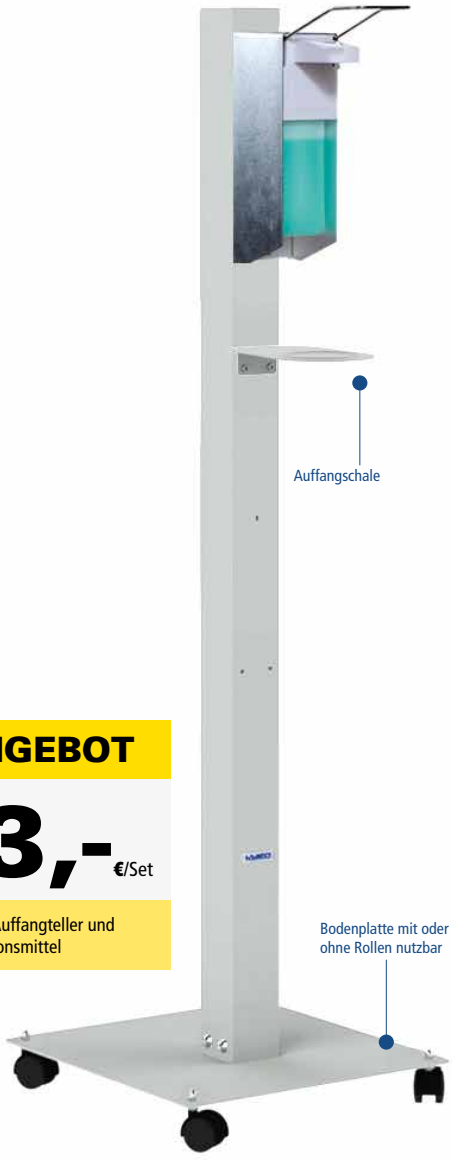

TOP-ANGEBOT

ab **183,-** €/Set

Inkl. Armhebelspender, Auffangteller und 500 ml Hand-Desinfektionsmittel

Technische Angaben:

- Gesamthöhe mit Rollen 1298 mm
- Hygienesäule One H x B x T = 1245 x 68 x 68 mm
- Bodenplatte mit Filzgleiter H x B x T = 3 x 400 x 380 mm

FÜR BETRIEBE | ARZTPRAXEN | BILDUNGSSTÄTTEN | KINDERGÄRTEN | PFLEGEHEIME | FITNESSSTUDIOS | SUPERMÄRKTE



4 CLEANSPOT One S

Für berührungslose Handdesinfektion

- Hygienesäule One S mit Bodenplatte
- 4 Rollen, davon 2 mit Feststeller
- Sensorspender inkl. 1000 ml nachfüllbarer Flasche
- 500 ml Hand-Desinfektionsmittel
- 4 x C-Batterien im Lieferumfang enthalten

HYK3004 €/Set 173,-

5 CLEANSPOT One S +

Für berührungslose Handdesinfektion

- Hygienesäule One S mit Bodenplatte
- 4 Rollen, davon 2 mit Feststeller
- Sensorspender inkl. 1000 ml nachfüllbarer Flasche
- Auffangteller als Tropfschutz
- 500 ml Hand-Desinfektionsmittel
- 4 x C-Batterien im Lieferumfang enthalten

HYK3002 €/Set 183,-

TOP-ANGEBOT

ab **173,-** €/Set

Inkl. Sensorspender, Batterien und 500 ml Hand-Desinfektionsmittel

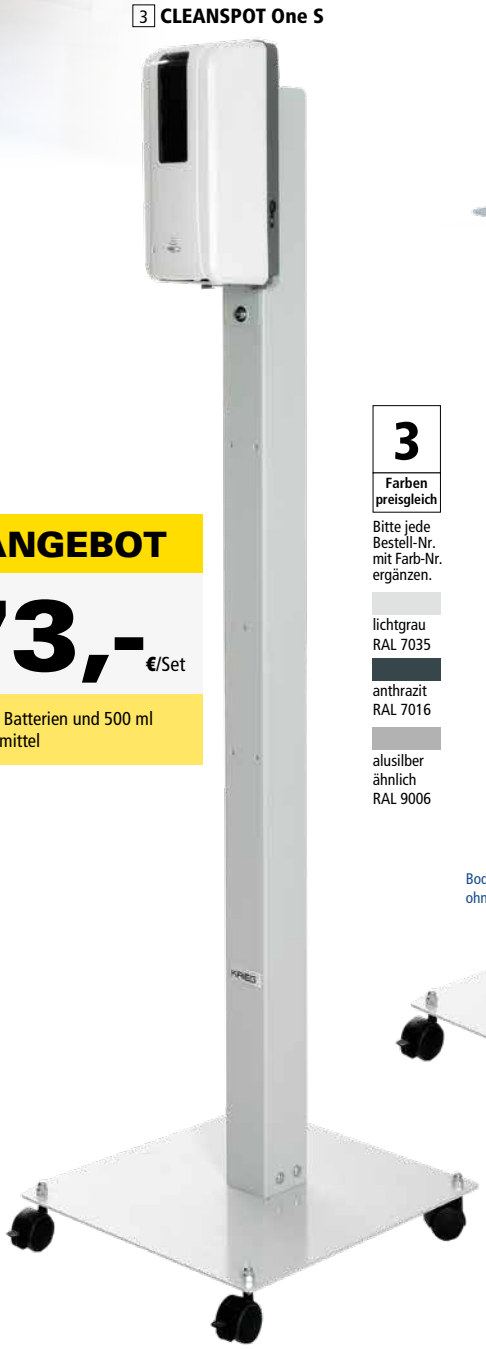

3 CLEANSPOT One S

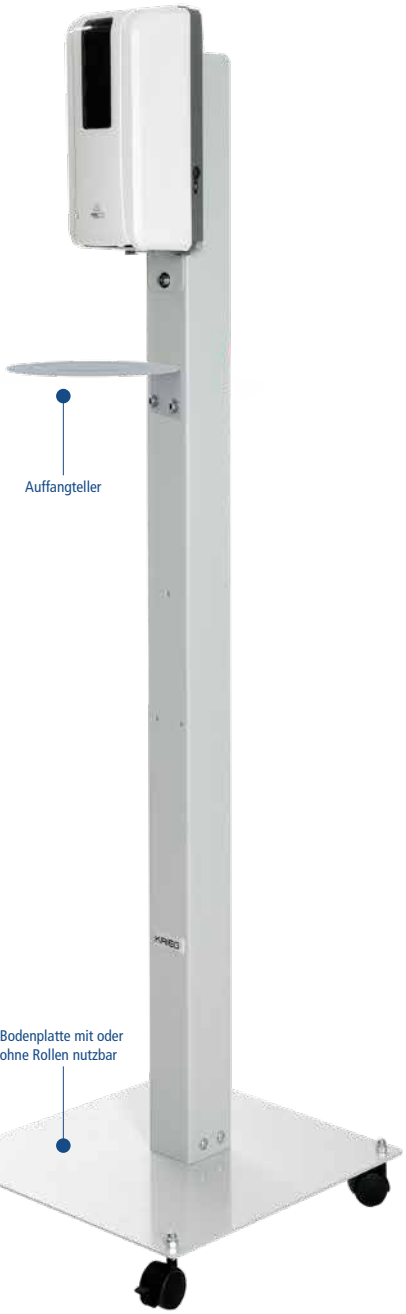

4 CLEANSPOT One S +

Auffangteller

3
Farben preisgleich

Bitte jede Bestell-Nr. mit Farb-Nr. ergänzen.

lichtgrau RAL 7035

anthrazit RAL 7016

alusilber ähnlich RAL 9006

Bodenplatte mit oder ohne Rollen nutzbar



Sensorspender

- Einfache und kontaktlose Handdesinfektion
- Fassungvermögen: 1000 ml
- Autom. Sprühfunktion dank Sensor
- Mit Ein-/Aus-Knopf

Technische Angaben:

- Gesamthöhe mit Rollen 1298 mm
- Hygienesäule Flex H x B x T = 1245 x 68 x 68 mm
- Bodenplatte mit Filzgleiter H x B x T = 3 x 400 x 380 mm

Hygiene-Station CLEANSPOT Nature



Hygienestation CLEANSPOT Nature

Nachhaltige Station für die Handdesinfektion

- Aufbauen und Nutzen - unkompliziert und schnell
- Einfache und schnelle Befüllung des Hygienespenders
- Robust aus nachwachsenden Ressourcen (Holz)
- Umweltfreundlich und nachhaltig
- Schlichtes und modernes Design
- Wahlweise mit Armhebel- oder Sensorspender erhältlich

1 CLEANSPOT Nature

Schlicht und modern im Innenbereich

- Hygienesäule Nature mit Bodenplatte und Gleitern
- Armhebelspender für die Handdesinfektion
- Ovaler Auffangteller als Tropfschutz, B x T 130 x 232 mm
- 500 ml Hand-Desinfektionsmittel

Ahorn	HYK1310	€ 161,-
Buche	HYK1311	€ 161,-

2 CLEANSPOT Nature S

Für berührungslose Handdesinfektion

- Hygienesäule Nature mit Bodenplatte und Gleitern
- Sensorspender inkl. 1000 ml nachfüllbarer Flasche
- Auffangteller als Tropfschutz, Ø 130 mm
- 500 ml Hand-Desinfektionsmittel
- 4 x C-Batterien im Lieferumfang enthalten

Ahorn	HYK1300	€ 169,-
Buche	HYK1301	€ 169,-

Zubehör für den Armhebelspender:
Schutzblech mit Schloss HYK0040 € 15,-



1 **CLEANSPOT Nature**



2 **CLEANSPOT Nature S**

Technische Angaben:

- Gesamthöhe 1265 mm
- Hygienesäule Nature H x B x T 1240 x 200 x 25 mm
- Bodenplatte mit Filzgleiter H x B x T 25 x 300 x 380 mm

FÜR BETRIEBE / ARZTPRAXEN / BILDUNGSSTÄTTEN / KINDERGÄRTEN / PFLEGEHEIME / FITNESSSTUDIOS / SUPERMÄRKTE

Anwendungsbeispiele

Für jedes Einsatzgebiet sofort einsetzbar

Flexible Einsatzbereiche

- Empfang, Kundenwartebereich, Treppenbereich mit hoher Personenfrequenz
- Arzt- und Physiopraxen (Empfangsbereich, Wartezimmer und Sanitärbereich)
- In allen Abteilungen im Betrieb wie Büroräume, Produktionshallen, Sanitärbereiche, Waschräume
- Im Schulungsraum, Kindergärten, Schulen und Hochschulen (Sanitärbereiche, Treppenbereiche, Klassenzimmer, Hörsaal)

EMPFANG UND WARTEBEREICHE
Hochfrequentierte Treppen und Areale.



GASTRONOMIE
Für Flächen- und Handdesinfektion



IM WARTEZIMMER
Handdesinfektion ohne Berührung



CLEANSPOT One Outdoor
Ideal für den Außenbereich



SPRECHEN SIE UNS AN!

Als Hersteller beraten wir Sie gerne bei Fragen oder einer individuellen Zusammenstellung.
Rufen Sie uns an oder schreiben Sie uns eine E-Mail.

Transparente Hygiene-Schutzwände

1



1 Hygiene-Schutzwand mit hoher Durchreiche

- Minimiert das Infektionsrisiko an Verkaufs- oder Beratungstheken
- Großzügige Durchreiche mit 1150 mm Höhe für Waren, Unterlagen oder Sonstiges
- Einfacher Plattenwechsel möglich für Alternativnutzung als Werbetafel, Pinnwand etc.
- Inkl. 4 Stellfüße zum Ausgleich von Unebenheiten
- Leichter Transport, einfache Demontage, platzsparende Lagerung
- Gesamt H x B x T = 1950 x 1000 x 500 mm
- Sichtbereich H x B = 720 x 920 mm

TP 9428 € 288,-

Wechselplatte aus Stahlblech
Einfacher Plattenwechsel möglich für Alternativnutzung als Werbetafel, Pinnwand etc.
Auf Anfrage verfügbar

2

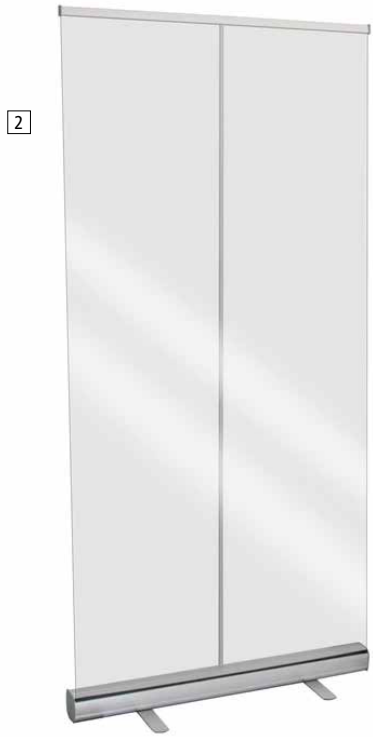

Mehr Hygieneprodukte unter
www.krieg-online.de
Hygiene

2 Mobile einrollbare Hygiene-Schutzwand

- Schützt vor Übertragung per Tröpfcheninfektion durch Husten und Niesen
- Reißfeste, glasklare sowie desinfizierbare PET-Folie
- Folie ein- bzw. ausrollbar in Aluminium-Kassette inkl. Transporttasche mit Tragegriff
- Leichte Montage und Demontage, platzsparende Lagerung
- Flexibel einsetzbar, leicht zu reinigen und desinfizieren
- Füße zum Ausklappen sorgen für stabilen Stand, 200 mm breit
- H x T = 2200 x 200 mm

Folienbreite 850 mm PN 0900 € 79,-
Folienbreite 1000 mm TP 5285 € 69,-







3 Mobile Hygiene-Schutzwand

- Einfache Abtrennung von Arbeitsplätzen bzw. Räumen, um eine sichere und hygienische Arbeitsumgebung zu schaffen
- Funktionelle Trennwand mit transparenter 4 mm Acrylglasoberfläche
- Erleichtert die Zusammenarbeit in sicherer Entfernung
- Der Raum bleibt hell – uneingeschränkte Kommunikation möglich
- Einfach zu reinigende glatte Oberfläche
- 4 feststellbare Rollen
- Tafelbreite 1200 mm
- H x B x T bei Tafelhöhe 1500 mm = 1807 x 1265 x 820 mm
- H x B x T bei Tafelhöhe 1800 mm = 2017 x 1265 x 820 mm

Tafelhöhe 1500 mm LM 0111 € 389,-
Tafelhöhe 1800 mm LM 0112 € 485,-



Mehr Hygieneprodukte unter
www.krieg-online.de
Hygiene

Zubehör: Moderationskarten Magic Chart Notes

- Dünne Karten, für Schutzwände und glatte Oberflächen
- Haften elektrostatisch auf allen glatten Oberflächen
- Beliebig oft verschiebbar - können jederzeit neu angeordnet werden
- Auf beiden Seiten beschriftbar, bei wasserlöslichen Stiften wieder abwaschbar
- H x B = 10 x 20 mm, farbig sortiert (grün, gelb, pink, blau und weiß)

LM 0071 250 Stück €/VE 45,50
LM 0070 500 Stück €/VE 45,50





4 Tisch-Trennwand mit großzügiger Durchreiche

- Abtrennung von Schreibtischen für eine hygienische Arbeitsumgebung
- Einfach zu reinigende glatte Oberfläche
- Inkl. stabilem Fußgestell und Beine mit schwarzen Abschlusskappen
- Tafelhöhe 650 mm
- H x B x T bei Tafelbreite 800 mm = 913 x 865 x 420 mm
- H x B x T bei Tafelbreite 1000 mm = 913 x 1065 x 420 mm

Tafelbreite 800 mm: LM 0113 € 143,-
Tafelbreite 1000 mm: TP 5259 € 124,-



Hygienische Tisch-Trennwände und Türöffner

1



2



1 Tisch-Trennwand

- Schützt vor Übertragung per Tröpfcheninfektion durch Husten oder Niesen
- Aus 4 mm glasklarem desinfizierbarem Acrylglas
- Inkl. stabilen Füßen zum Abstecken, 200 mm breit
- 3 Steckpositionen für die Füße möglich: 70, 100, 130 mm
- H x T = 660 x 200 mm

Breite 800 mm	TP 1930	€ 89,-
Breite 1000 mm	PN 0903	€ 132,-

2 Hohe Tisch-Trennwand mit Durchreiche

- Aus 5 mm glasklarem desinfizierbarem Acrylglas
- Inkl. stabilen Füßen zum Anstecken, 200 mm breit
- 3 Steckpositionen für Füße möglich: 70, 100, 130 mm
- Durchreiche mittig, 250 x 100 mm
- H x T = 1000 x 200 mm

Breite 600 mm	PN 0904	€ 141,-
Breite 1000 mm	PN 0905	€ 141,-

Mehr Hygieneprodukte unter
www.krieg-online.de
Hygiene

Zubehör: Moderationskarten Magic Chart Notes

- Dünne Karten, für Schutzwände und glatte Oberflächen
- Haften elektrostatisch auf allen glatten Oberflächen
- Beliebig oft verschiebbar - können jederzeit neu angeordnet werden
- Auf beiden Seiten beschriftbar, bei wasserlöslichen Stiften wieder abwaschbar
- H x B = 10 x 20 mm, farbig sortiert (grün, gelb, pink, blau und weiß)

LM 0071	250 Stück	€/VE 45,50
LM 0070	500 Stück	€/VE 45,50



3 Hand-Desinfektionsmittel Curacid Curaman

- Vollviruzide Händedesinfektion (RKI)
- Hochwirksam gegen Viren
- Kurze Einwirkzeit, sehr gute Hautverträglichkeit
- Anwendbar in allen Bereichen der menschlichen Hauthygiene
- Wirksame Bestandteile: ca. 80% Ethanol, Denatoniumbenzoat, VE-Wasser
- Bakterizid und fungizid nach EN 1500, Viruzid nach EN 14476

500 ml	HYK0200	18,-	€/St. ab 15 St.
500 ml	HYK0201	132,-	€/VE (VE = 15 Stück)
1.000 ml	HYK0202	26,-	€/St.
1.000 ml	HYK0203	162,-	€/VE (VE = 10 Stück)
5 l Kanister	HYK0204	75,-	€/St.



4 Wischtuch-Bodenständer W1

- Rutschfester Griff
- Stabile Abreißkante mit glasfaser-verstärkten Zähnen
- Innovative Rollenhalterung für ein schnelles und sicheres Abrollen
- Mobil dank strapazierfähiger Räder
- Robuste Metallausführung mit Gummifüßen für einen sicheren Stand
- Geeignet für Putztuch-Großrollen bis 430 mm Breite

türkis (ohne Rolle) SZ 0221 € 163,-
rot (ohne Rolle) SZ 0222 € 163,-



5 Wischtuch-Wandhalter W1

- Stabile Abreißkante mit glasfaserverstärkten Zähnen
- Innovative Rollenhalterung für ein schnelles und sicheres Abrollen
- Geeignet für Putztuch-Großrollen bis 430 mm Breite

türkis (ohne Rolle) SZ 0223 € 121,-
rot (ohne Rolle) SZ 0224 € 121,-



Mehr Hygieneprodukte unter
www.krieg-online.de
Hygiene

6 Putztuch-Großrollen W1/W2

VE = 2 Stück

Hochweißes, 2-lagiges Tissue-Wischtuch
- Vollflächenverleimt, geprägt, perforiert
- VE = 2 x 255 m = 1500 Tücher 235 x 340 mm
- Für Spendersystem W1/W2

TP 0248 €/VE 76,-

Blaues, 3-lagiges Tissue-Wischtuch
- Flächengeprägt, perforiert
- VE = 2 x 119 m = 700 Tücher 235 x 340 mm
- Für Spendersystem W1/W2

SZ 0105 €/VE 97,-



7 Putztuch-Jumborollen W1

VE = 1 Stück

Blaues, 2-lagiges Tissue-Wischtuch
- Flächengeprägt, perforiert
- VE = 1 x 510 m = 1500 Tücher 369 x 340 m
- Für Spendersystem W1

TP 0253 €/St. 99,-

Hochweißes, 1-lagiges Tissue-Wischtuch
- Ungeprägt, unperforiert
- VE = 1 x 1000 m, Rollenbreite 245 mm
- Abrisslänge beliebig, da unperforiert
- Für Spendersystem W1

TP 0261 €/St. 103,-









1 Schmutzfangmatte Eazycare Sign

mit „Abstand halten" und „Mundnasenschutz"-Aufdruck

- Nehmen Schmutz, Feuchtigkeit und Nässe (bis zu 1,1 l / m²) auf
- Robustes Material mit rutschfestem Vinylrücken
- Ohne Rand in feinster Druckqualität
- Vereinfacht die Einhaltung der Hygienevorschriften
- Ideal für Innenbereiche: Rezeption, Supermärkte oder Bankfilialen

EAZY CARE SIGN

miltex

Aufdruck:	1,5 Meter Abstand	2 Meter Abstand	Mundnasenschutz
L x B	1500 x 900 mm	1800 x 1200 mm	1500 x 900 mm
	TP 9429	TP 9452	TP 9433
€	65,-	109,-	58,-

Personenleit- und Absperrsysteme

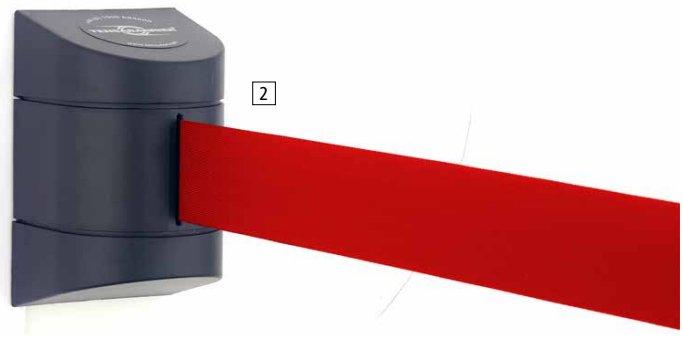

2 Wandkonsole mit ausziehbarem Gurtband

- Zur Abgrenzung von Flächen, Gängen und Wegen um Personen zu führen und zu leiten
- Sanfter Einzug zur Schonung der hochwertigen, selbstaufrollenden Polyester-Bänder
- Länge bis zu 4600 mm
- Gehäuse aus schlagfestem Kunststoff
- Inkl. Wandclip als Gegenstück
- Wandverschlusshalter ohne Befestigungsmaterial
- H x B x T = 142 x 92 x 85 mm



3 + 4 Pfosten mit ausziehbarem Gurtband

- 4-Wege-System für einen sanften Einzug und zur Schonung der Polyester-Bänder
- Bandfarbe schwarz, Länge 2300 mm
- Schwerer Gußfuß Ø x H 350 x 955 mm
- Metallpfosten hochwertig pulverbeschichtet

Zubehör

Für 2 - 4 : Wandclip als Gegenstück

Verschraubbar, kann statt einem Pfosten oder als zweites Gegenstück zur Wandkonsole genutzt werden

PL 0626 € 9,-

Konsole	Band	2	€
schwarz	schwarz	PL 1061	94,-
schwarz	rot	PL 1062	94,-
rot	rot/weiß	PL 1063	94,-
gelb	schwarz/gelb	PL 1064	94,-

Pfosten	3 aus Kunststoff	€	4 aus Metall	€
schwarz	PL 1001	111,-	PL 1031	147,-
rot	PL 1003	111,-	-	-
gelb	PL 1004	111,-	-	-
chrom	-	-	PL 1035	174,-

5 Luftreiniger AP30 PRO

- Ideal für Raumgrößen von 25 – 40 m², Reinigungsleistung 99,9 %
- Entfernung u.a. von Schadstoffen, Verunreinigungen und Bakterien bzw. Krankheitserreger aus der Luft
- Flüsterleiser Nachtmodus (16,7 db)
- Über einen EASY-TOUCH-Knopf alles auswählbar
- Inkl. langlebigem HEPA-Filter und extrahohem Aktivkohleanteil
- Farbige Textil-Filterüberzüge auf Anfrage

TP 9411 € 498,-

5



Zubehör

360° Filter für AP30 PRO Nr. 5

- Nur alle 12 Monate auszutauschen – auch bei dauerhafter Inbetriebnahme
- Feiner Vollfilter und extra hoher Aktivkohleanteil
- Kreisrunde Bauform sorgt für optimale Ausnutzung der Filterfläche

TP 9413 € 108,-



Mehr Hygieneprodukte unter
www.krieg-online.de
Hygiene

6 Luftreiniger und -befeuchter AP35H

- Ideal für Raumgrößen von 25 – 45 m²
- Entfernung u.a. von Schadstoffen, Verunreinigungen und Bakterien bzw. Krankheitserreger aus der Luft
- Autom. Überwachung der aktuellen Luftqualität mit kontinuierlicher Leuchtanzeige
- Passt die Reinigungs- und Befeuchtungsleistung automatisch an – manueller Betrieb möglich
- Komfortabler Wassertank mit 2,5 Liter

TP 9424 € 491,-

6



Zubehör

Filter-Set für AP35H Nr. 6

- Aus zwei Mehrlagenfiltern für Anwendung an Vorder- und Rückseite
- Filtert u.a. effizient Schadstoffe, Verunreinigungen und Bakterien aus der Luft
- Für Allergiker geeignet

TP 9425 € 75,-



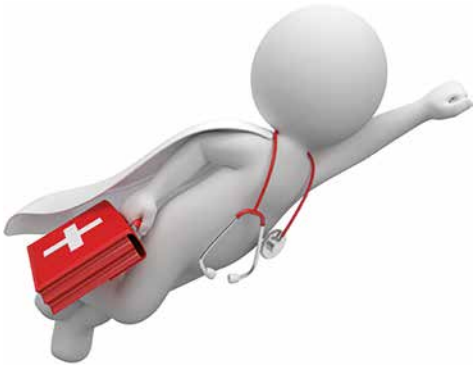

Erste Hilfe für Büro und Betrieb

Wussten Sie schon?
Eine umfassende und aktuelle Erste-Hilfe-Ausstattung gehört in jeden Betrieb, unabhängig von der Branche. Verbandkästen und Verband-Schränke mit Ausstattung nach DIN 13 157 und DIN 13 169 unterscheiden sich nur in der Menge der beinhalteten Erste-Hilfe-Materialien, nicht in der Art.

Abhängig von der Branche und der Zahl an Beschäftigten, benötigt man eine angemessene Erste-Hilfe-Ausstattung.

Folgenden Tabellen ist zu entnehmen, welche Erste-Hilfe-Ausstattung Sie für Ihren Betrieb benötigen.
Ein großer Verbandkoffer mit Füllung nach DIN 13 169 kann jeweils durch 2 Verbandkoffer DIN 13 157 ersetzt werden.

Kleiner Verbandkoffer mit Verbandstofffüllung nach DIN 13 157

Betriebsart	Beschäftigtenanzahl	DIN Vorschrift
Verwaltungs- Handelsbetriebe	1 bis 50 Beschäftigte	1 Verbandkasten DIN 13 157
Herstellungs- und Verarbeitungsbetriebe	1 bis 20 Beschäftigte	1 Verbandkasten DIN 13 157
Baustellen	1 bis 10 Beschäftigte	1 Verbandkasten DIN 13 157

Großer Verbandkoffer mit Verbandstofffüllung nach DIN 13 169

Betriebsart	Beschäftigtenanzahl	DIN Vorschrift
Verwaltungs- Handelsbetriebe	51 bis 300 Beschäftigte je 300 weitere Beschäftigte	1 Verbandkasten DIN 13 169 zusätzlich 1 Verbandkasten DIN 13 169
Herstellungs- und Verarbeitungsbetriebe	21 bis 100 Beschäftigte je 100 weitere Beschäftigte	1 Verbandkasten DIN 13 169 zusätzlich 1 Verbandkasten DIN 13 169
Baustellen	11 bis 50 Beschäftigte je 50 weitere Beschäftigte	1 Verbandkasten DIN 13 169 zusätzlich 1 Verbandkasten DIN 13 169



Normfüllung DIN 13 157
1 Inhaltsverzeichnis
1 Anleitung zur Ersten Hilfe
2 Augenkompressen, 5 x 7 cm
2 Dreiecktücher
4 Einmalhandschuhe
1 Kleiderschere, min. 19 cm
2 Fixierbinden, 6 cm
2 Fixierbinden, 8 cm
2 Folienbeutel, verschließbar, 30 x 40 cm
1 Kälte-Sofortkompresse
6 Kompressen, steril, 10 x 10 cm
6 Fingerkuppenverbände 5 x 4 cm
6 Fingerverbände 12 x 2 cm
6 Pflasterstrips 7,2 x 1,9 cm
12 Pflasterstrips 7,2 x 2,5 cm
1 Rettungsdecke 210 x 160 cm
1 Rollenpflaster DIN 13019, 2,5 x 5 m
1 Verbandpäckchen klein
3 Verbandpäckchen mittel
1 Verbandpäckchen groß
1 Verbandtuch 60 x 80 cm
5 Vliesstofftücher 20 x 30 cm
12 Wundschnellverbände 10 x 6 cm
4 Feuchttücher
2 Mund-Nasen-Schutzmasken (gem. DIN EN 14683)

Füllsortiment ohne Koffer VK 2800 € 21,80



Normfüllung DIN 13 169
1 Inhaltsverzeichnis
1 Anleitung zur Ersten Hilfe
4 Augenkompressen, 5 x 7 cm
4 Dreiecktücher
8 Einmalhandschuhe
1 Kleiderschere, min. 19 cm
4 Fixierbinden, 6 cm
4 Fixierbinden, 8 cm
4 Folienbeutel, verschließbar, 30 x 40 cm
2 Kälte-Sofortkompresse
12 Kompressen, steril, 10 x 10 cm
12 Fingerkuppenverbände 5 x 4 cm
12 Fingerverbände 12 x 2 cm
12 Pflasterstrips 7,2 x 1,9 cm
24 Pflasterstrips 7,2 x 2,5 cm
2 Rettungsdecke 210 x 160 cm
2 Rollenpflaster DIN 13019, 2,5 x 5 m
2 Verbandpäckchen klein
6 Verbandpäckchen mittel
2 Verbandpäckchen groß
2 Verbandtücher 60 x 80 cm
10 Vliesstofftücher 20 x 30 cm
24 Wundschnellverbände 10 x 6 cm
8 Feuchttücher
4 Mund-Nasen-Schutzmasken (gem. DIN EN 14683)

Füllsortiment ohne Koffer VK 2801 € 36,50

48h Versand

1



1 Kfz-Verbandkasten mit Inhalt nach DIN 13 164

KFZ-Verbandkasten aus Kunststoff, schwarz.
H x B x T 180 x 260 x 85 mm

Normfüllung DIN 13 164	2 Fingerverbände 12 x 2 cm
1 Inhaltsverzeichnis	2 Pflasterstrips 19 x 72 mm
1 Anleitung zur Ersten Hilfe	4 Pflasterstrips 25 x 72 mm
2 Dreiecktücher	1 Rettungsdecke 210 x 160 cm
4 Einmalhandschuhe	1 Rollenpflaster DIN 13019, 2,5 x 5 m
1 Schere, min. 14 cm, kniegebogen	1 Verbandpäckchen klein
2 Feuchttücher zur Reinigung	2 Verbandpäckchen mittel
2 Fixierbinden, 6 cm	1 Verbandpäckchen groß
3 Fixierbinden, 8 cm	1 Verbandtuch 40 x 60 cm
6 Kompressen, steril, 10 x 10 cm	1 Verbandtuch 60 x 80 cm
2 Fingerkuppenverbände	4 Wundschnellverbände 10 x 6 cm

Verbandkasten mit Normfüllung VK 2802 € 17,-

2



2 Erste Hilfe Koffer SPECIAL Verwaltung oder Werkstatt

Schlag- und bruchfester Koffer aus ABS-Kunststoff mit branchenspezifischer Erste Hilfe Ausstattung.
Mobil und stationär einsetzbar. Mit Wandhalterung. Inneneinteilung verstellbar. Gummidichtung. Verplombbar.

Inhalt: Erste Hilfe Ausstattung nach DIN 13 157 mit Zusatzausstattung
H x B x T 330 x 420 x 150 mm.

Mit Spezialergänzung für Verwaltung VK 2806 € 98,-
2 Kälte-Sofortkompressen, 1 Pinzette, 1 Hautdesinfektion 50ml,
2 Netzverbände, 1 Verbandtuch, 1 Augenspülflasche Natriumchlorid-Lösung 500ml, 1 Pflasterset 50-tlg., 1 Beatmungsmaske,
1 Augenklappe mit Gummiband.

Mit Spezialergänzung für Werkstatt VK 2807 € 102,-
1 Augenklappe mit Gummiband, 1 Pinzette, 1 Lederfingerling,
1 Hautdesinfektion 50ml, 1 Augenspülflasche Natriumchlorid-Lösung 500m,
1 Augenspülflasche BioPhos 250ml, 2 Kälte-Sofortkompressen,
2 Netzverbände, 2Pck. Fingerverbände, 1 Pflasterset 50-tlg,
1 Wundschnellverband 1m x 6cm.

3



3 Verbandkoffer DIN 13 157 oder DIN 13 169

Schlag- und bruchfester Verbandkoffer aus ABS-Kunststoff, ausgestattet nach DIN 13 157 oder 13 169,
mit Wandhalterung und Gummidichtung, verstellbare Inneneinteilung, **mobil und stationär** einsetzbar.
Mit Erste-Hilfe-Symbol und Aufschrift „Erste Hilfe".
Verschluss verplombbar.

Verbandkasten mit Inhalt nach DIN 13 157
H x B x T 200 x 280 x 115 mm VK 2804 € 42,-

Verbandkasten mit Inhalt nach DIN 13 169
H x B x T 330 x 420 x 150 mm VK 2805 € 77,-

4



4 Betriebsverbandkasten MINI+Wandhalterung, orange, mit DIN-Füllung 13 157

Kompakter Verbandkasten aus Kunststoff, ausgestattet nach DIN 13 157, inklusive Wandhalterung, für den stationären Einsatz.

H x B x T 180 x 260 x 85 mm
Verbandkasten mit Inhalt nach DIN 13157
VK 2803 € 27,-

Verbandschränke aus robustem Stahlblech

Ausgestattet nach DIN 13 157 oder 13 169
oder leer, einbrennlackiert, weiß. Mit Erste-Hilfe-Symbol
Mit 1, 2 oder 3 Böden ausgestattet. Sicherheitsschloss mit zwei Schlüsseln.

DIN	13 157	13 169	13 169
Höhe mm	360	455	455
Breite x Tiefe mm	290 x 145	550 x 175	400 x 110
Anzahl Böden	1	1	2
Anzahl Türen	1	1	1
Mit Füllung	VK 2808	VK 2810	VK 2812
€	63,-	130,-	96,-
Ohne Füllung	TP 2809	VK 2811	VK 2813
€	51,-	119,-	70,-



Mehr Hygieneprodukte unter
www.krieg-online.de
Hygiene

Defibrillator-Schränke mit oder ohne Alarmfunktion

A



B + C



Schränke in 3 Ausführungen:

- A **ohne Alarmfunktion**
- B **mit einfacher Alarmfunktion:** beim Öffnen der Tür akustisches Signal durch Sirene (inkl. Batterie).
- C **mit zweifacher Alarmfunktion:** beim Öffnen der Tür akustisches Signal durch Sirene und optisches Signal durch Stroboskoplampe (inkl. Batterie).

Vordere Aufkantung zur sicheren Aufbewahrung des Geräts. Tür mit Sichtfenster, Aufkleber "Defibrillator" und Drehverschluss. Sichtfenster aus bruchsicherem Plexiglas. Schränke mit Bohrungen zur Wandbefestigung (Befestigungsmaterial liegt bei). Pulverbeschichtet in feuerrot RAL 3000. Weitere RAL-Farben auf Anfrage erhältlich!

H x B x T mm Alarmfunktion	400 x 400 x 220	490 x 400 x 220	€
A ohne	VK 2702	–	140,-
B Sirene	VK 2703	–	189,-
C Sirene + Lampe	–	VK 2704	248,-

1 2 3 4 5





Actiomedic® Augenspülflasche

Sterile Augenspülflasche, entspricht DIN 15 154-4, zum Ausspülen von Fremdkörpern, z.B. Holz- und Metallsplitter, Späne, Staub, Schmutz. Position 3 bei Verätzung der Augen durch Chemikalien. Für den mobilen Einsatz oder zum Nachbefüllen von Station und Koffer, mit ergonomischem Spülkopf und Staubkappe.

1 mit Natriumchloridlösung 0,9%, 500 ml im Einzelkarton
VK 2818 € 19,90

2 mit Natriumchloridlösung 0,9%, 250 ml
VK 2819 € 16,90

3 mit phosphatgepufferter Spüllösung BioPhos74 4,9%, 250 ml
VK 2820 € 18,-

Actiomedic® EYE CARE Design-Augenspülstation Medidrop

Optisch ansprechende und leicht bedienbare Augenspülstation mit Klarsichtdeckel und zwei Flaschen zur Wandmontage, Flaschen gebrauchsfertig und steril mit ergonomischem Spülkopf, inkl. Spiegel und Piktogramm für einfache Handhabung, staubdicht und platzsparend, inkl. Montagematerial + Augennotfallplan.

H x B x T 350 x 270 x 100 mm

4 2 x 500 ml Natriumchloridlösung 0,9%
VK 2816 € 51,-

5 1 x 500 ml Natriumchloridlösung + 1 x 250 ml gepufferter Spüllösung
VK 2817 € 55,-







Actiomedic® AQUATIC Schnellverband, blau, 3 cm x 7 m, selbsthaftend

Wasserabweisender, elastischer Schnellverband, anschmiegsam und leicht abreißbar, für alle kleinen Fingerverletzungen geeignet.



VK 2821 € 12,90

Actiomedic® ELASTIC Pflaster-Set Spezialverbände 50-tlg.

Elastische, hypoallergene und luftdurchlässige Pflasterstrips,einzeln eingesiegelt.
Material: Textil
Farbe: hautfarben
Inhalt:
10 Pfasterstrips 19 x 72 mm
10 Pflasterstrips 25 x 72 mm
10 Fingerverbände 120 x 120 mm
10 Fingerkuppenverbände
10 Fingergelenkverbände

VK 2822 € 14,90

Actiomedic® ELASTIC oder AQUATIC Wundschnellverband

Individuell zuschneidbarer Wundschnellverband im Spenderkarton, wasserabweisend, hautfreundlich.
Maße: 6 cm x 5 m
Farbe: hautfarben

ELASTIC
Aus Textilgewebe
VK 2824 € 16,-

AQUATIC
Aus PE-Folie
VK 2823 € 15,-

TOP-ANGEBOT

ab **329,-** **€**/St. ab 10 St.

~~501,-~~ Sie sparen **172,- €**

Elektrisch höhenverstellbare Schreibtischserie TOPFIT

Die ganze TOPFIT-Serie ab Seite 912





PRODUKTBEREICH
BÜRO

Elektrisch höhenverstellbare Schreibtische	912
Schreibtisch-Zubehör	918
Trennwandsysteme	920
Büromöbel-Programm	926
Empfangstheken	962
Konferenztische	964
Bürodrehstühle	968
Stahlmöbel	1006
Büroausstattung	1012
Moderation/Präsentation	1028
Garderobenständer	1044

Made in Germany by KRIEG | 5 Jahre Garantie | 48h Versand

UNSERE TOP-AUSWAHL

TOP-ANGEBOT

nur **399,-** €/St. ab 10 St.

~~518,-~~ Sie sparen **139,- €**

Made in Germany by KRIEG | 5 Jahre Garantie | 48h Versand

Bestell-Nr. **TPK3876**



Elektrisch höhenverstellbarer Schreibtisch TOPFIT Smart

- Stufenlose Höhenverstellung von 720 – 1200 mm
- Auffahrschutz und 4-fach Memory-Funktion
- Stabiles T-Fuß-Gestell, Tragkraft bis 80 kg
- Gestell und Tischplatte lichtgrau
- B x T = 1600 x 800 mm

Mehr Informationen, weitere Größen und Dekore auf Seite 912

Mehr elektrisch höhenverstellbare Schreibtische finden Sie ab Seite 912

TOP-ANGEBOT

nur **449,-** €/St. ab 10 St.

~~685,-~~ Sie sparen **276,- €**

Made in Germany by KRIEG | 5 Jahre Garantie | 48h Versand

Bestell-Nr. **TPK3851**



Elektrisch höhenverstellbarer Schreibtisch TOPFIT Basic

- Stufenlose Höhenverstellung von 720 – 1170 mm
- Auffahrschutz, 4-fach Memory-Funktion, USB-Anschluss
- Stabiles T-Fuß-Gestell, Tragkraft bis 120 kg
- Gestell schwarz RAL 9017 und Tischplatte lichtgrau
- B x T = 1600 x 800 mm

Mehr Informationen, weitere Größen und Dekore auf Seite 913

Mehr elektrisch höhenverstellbare Schreibtische finden Sie ab Seite 913

TOP-ANGEBOT

nur **201,-** €/St.

~~282,-~~ Sie sparen **81,- €**

Bestell-Nr. **TP 1943**

verkehrsweiß



5 Jahre Garantie

Rollcontainer

- H x B x T = 495 x 420 x 565 mm
- 3 Schubfächer je 150 mm hoch
- 4 unsichtbare Lenkrollen
- Zentralzylinderschloss inkl. 2 Schlüssel

Weitere Ausführungen auf Seite 1015

Mehr Rollcontainer finden Sie auf den Seiten 954 und 1015

TOP-ANGEBOT

nur **189,-** €/St.

~~329,-~~ Sie sparen **140,- €**

Bestell-Nr. **TP 1947**



Farbkombination blau/hellgrau



Raumteiler AKUSTIX Muram

- Zur akustischen und visuellen Raumabtrennung
- Schallabsorptionsgrad B – absorbiert 80% der Schallwellen
- H x B x T = 1200 x 1600 x 18 mm
- Inkl. 2 Halter in weiß-alu, Höhe 1100 mm

Weitere Farben auf Seite 921

Mehr Raumteiler finden Sie ab Seite 922

Bürohocker to-swift-work

- Konvex geformter Tellerfuß für Wippfunktion
- Ergonomischer Sitz um 360° drehbar
- Geeignet als Sitz- und Stehhocker
- Farbe: weiß-grau

TOP-ANGEBOT

nur **136,-** €/St.

~~181,-~~ Sie sparen **45,- €**

Bestell-Nr. **TP 1939**





Mehr Informationen und Farben auf Seite 968

Mehr Bürohocker und Stehhilfen finden Sie ab Seite 968

TOP-ANGEBOT

nur **292,-** €/St.

~~365,-~~ Sie sparen **73,- €**

Bestell-Nr. **TP 1889**

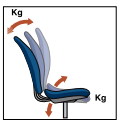

Synchronmechanik


Sitztiefen-verstellung



Bürodrehstuhl to-sync-work

- Sitzhöhenverstellung 420 - 530 mm
- Sitz- und Rückenlehnenneigung einstellbar
- 570 mm hohe Lehne
- Inkl. Armlehnen und Rollen für harte und weiche Böden

Mehr Informationen und Farben auf Seite 977

Mehr Bürodrehstühle finden Sie ab Seite 970

TOP-ANGEBOT

nur **286,-** €/St.

~~378,-~~ Sie sparen **92,- €**

Bestell-Nr. **TP 0566-LGLG**

Mit Sichtrückwand für Aufstellung frei im Raum



Regal Componenta

- H x B x T = 1152 x 1200 x 425 mm
- 3 Ordnerhöhen, lichtgrau
- Alle Holzteile mit Melaminbeschichtung und Kunststoffumleimer

Made in GERMANY | 5 Jahre Garantie

Mehr Ausführungen auf Seite 946

Mehr Büro-Regale finden Sie ab Seite 928

TOP-ANGEBOT

nur **206,-** €/St.

Bestell-Nr. **TP 1948**



Ladestation Pluto

- USB-A und USB-C Anschluss in einem
- Patentiertes Schnellladem odul TUF-R
- 2 Schuko-Steckdosen. 360° flexibler Einsatz
- Inkl. 2 m Netzkabel und Gummifuß

TOP-ANGEBOT

nur **89,-** €/St.

Bestell-Nr. **TP 1979**



Schreibtisch-Ladestation POD

- Mit 2 Schuko-Steckdosen
- Tisch-Klammerbefestigung von 13 - 40 mm

Mehr Informationen und weitere Modelle auf Seite 919

Mehr Schreibtisch-Zubehör finden Sie ab Seite 920

UNSERE BÜROMÖBEL AUF EINEN BLICK



Elektrisch höhenverstellbare Schreibtische ab Seite 912

Ideal für mehr Bewegung am Arbeitsplatz. Beugen Sie Rückenproblemen Ihrer Mitarbeiter durch einen Steh-/Sitzarbeitsplatz vor.

Tischbreiten

◄·· von 1200 ·· 1400 ··· 1600 ··· 1800 ·· bis 2000 mm ··►

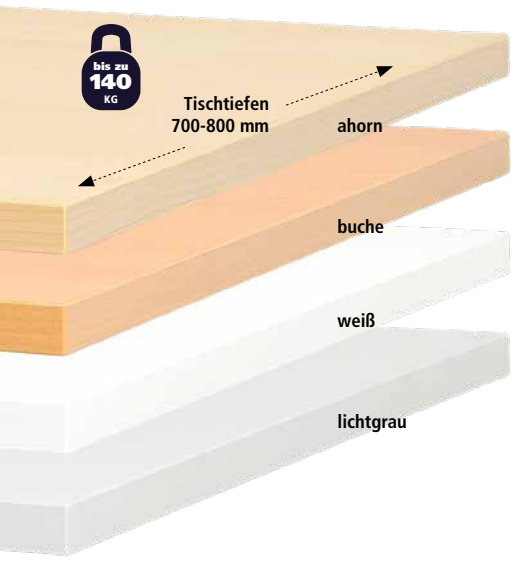

Gestellfarben



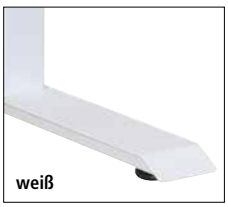



Bedienfeld



Memory-Funktion
4 Höhen fest einstellbar

USB-Anschluss
auf der Rückseite
(außer TOPFIT Smart)

Mehr Informationen unter
www.krieg-online.de
Topfit Ecktisch



Auch als Ecktisch erhältlich
auf Seite 915





Oxford ab Seite 926

Das Traversen-Gestell mit C-Fuß und gerader Kufe in Alusilber ist der Blickfang in jedem Büro. Die Oxford-Tischplatten sind melaminharzbeschichtet und mit einem 3 mm ABS Umleimer gerundet. Die Traverse ist als Kabelkanal nutzbar. Eine Zuführung über eine Kabelspirale ist optional möglich.

Die Oxford-Schreibtische sind mit fixer oder verstellbarer Höhe lieferbar. Über eine Rohr-in-Rohr-Führung sind die Gestelle von 680 bis 820 mm stufenlos höhenverstellbar. Für die erforderliche Beinfreiheit sind die Kufen der Seitenteile optional im Verkettungsbereich entsprechend zurückgesetzt.

Softform ab Seite 930

Ein funktionelles und äußerst flexibles Büromöbelprogramm mit gutem Preis-Leistungsverhältnis. Kaum ein Schreibtischprogramm vereinigt so viele Vorteile in sich! Wählen Sie aus vielen Möglichkeiten. Nur die Qualität ist vorgegeben.

- Platte 25 mm mit abgerundeten Kanten, Melaminbeschichtung in lichtgrau, Dekor ahorn oder Dekor buche hell, oder weiß
- Rundrohrfüße Ø 60 mm mit fixer Höhe oder stufenlos höhenverstellbar von 680-800 mm, pulverbeschichtet in alusilber ähnlich RAL 9006





Porto ab Seite 934

Schreibtische aus Vierkantrohr 30 x 30 mm mit 2 mm Wandstärke. Gestell pulverbeschichtet in lichtgrau RAL 7035 mit außen abgerundeten Kanten und Bodenausgleich.

Alle Holzteile Melaminbeschichtung in lichtgrau, Dekor ahorn, buche hell, nussbaum, weiß und onyx mit Kunststoff-Umleimer. Tischplattenstärke 25 mm.

Carlo ab Seite 936

Die 25 mm starke Arbeitsplatte ist aus melaminbeschichteter Spanplatte mit abgerundeten ABS-Kanten. Die Tische sind von 680 bis 820 mm höhenverstellbar und in 6 verschiedenen Dekoren erhältlich. Jeder Tisch ist serienmäßig mit einer horizontalen Kabelwanne ausgestattet. Eine optionale Kabelspirale sorgt für die vertikale Elektrifizierung.

Der geradlinige C-Fuß setzt farbige Akzente. Die Seitenblenden sind in alusilber, anthrazit und weiß lieferbar.

UNSERE BÜROMÖBEL AUF EINEN BLICK





Hagen ab Seite 938

Klassisches Design vereint hier alle guten Eigenschaften:

ergonomisch, flexibel und überaus ansprechend. Stabiles Gestell aus Rundrohr, Ø 60 mm, Alusilber. Die 25 mm starke Arbeitsplatte ist aus melaminbeschichteter Spanplatte mit abgerundeten ABS-Kanten. Die Tische sind von 680 bis 820 mm höhenverstellbar und in 6 verschiedenen Dekoren erhältlich.

Systemline ab Seite 940

– der praktische Baukasten für Ihr Büro!

Dieses Büroschrankprogramm hat gefehlt: modern, überaus freundlich in ansprechendem Design. Und so flexibel für eine individuelle Raumgestaltung.

- Alle Holzteile melaminbeschichtet mit Kunststoff-Umleimer
- Korpus 18 mm stark, Nutztiefe 385 mm

Fachböden 18 mm stark, im 32 mm Raster höheneinstellbar. Eingenutete Rückwand, Bodenausgleich, Verbindungs-Zubehör.





Componenta ab Seite 944

Ein Schrankprogramm, das alle Schrankarten umfasst:

Hier finden Sie Schiebe- und Flügelschränke, Hängeregistratur- und Querrolladenschränke, Kleider/Akten-, Kombischränke und Regale aus einem Guss. Mit 5 Höhen und drei Breiten kann jeder Quadratmeter Büro optimal genutzt werden.

Vom tischhohen Beistellmöbel bis zu raumhohen Schrank-Kombinationen. Componenta-Schränke werden bis auf den Sockel fertig montiert geliefert. Das spart Zeit und Geld.

Modufix ab Seite 954

Das KRIEG Büroschrank-System bietet eine Vielzahl von Elementen sowie Türen, Schübe, Fachböden, Ecklösungen und Zubehör. Aus diesen Einzel-Elementen lassen sich Schrankwände und Raumteiler individuell zusammenstellen.

Alle Elemente sind innerhalb der gleichen Höhe beliebig kombinierbar und erweiterbar.





Theken ab Seite 962

Die Kombinationsmöglichkeit der neuen Theke Bienvenue passt sich flexibel jeder Raumgröße an.

Mit einer Grundtheke und den entsprechenden Anbautheken und Anbauelementen sind nahezu beliebig viele individuellen Lösungen möglich.

Begrüßen Sie Ihre Besucher in stilvoll elegantem Ambiente: die Verbindung von verschiedenen Holzdekoren macht diese Empfangstheke zu einem Blickfang.

Besprechungsmöbel ab Seite 964

Ob in kleiner Runde oder im großen Rahmen. Vielfältige Kombinationsmöglichkeiten durch eine Vielzahl von Tisch-Ausführungen ermöglichen unzählige Varianten. Gehobene Material- und Verarbeitungsqualität und ein zeitloses Design zeichnen dieses System aus.

Konferenztische mit 4-Fuß-Gestell: Ø 60 mm Rundrohr-Füße
Konferenztische mit Tellerfüßen: Ø 120 mm Rundrohr-Säulen mit massiven Tellerfuß. In der Länge beliebig erweiterbar. Damit wird der Tisch allen räumlichen Anforderungen gerecht.





Bürostühle ab Seite 968

Egal was Sie suchen, einen einfachen Bürostuhl zum gesunden Sitzen, den perfekten Konferenzstuhl, einen Bandscheiben-Drehstuhl der Ihren Rücken durch aktives Sitzen trainiert oder einen beeindruckenden Ledersessel der ganz besonderen Art.

In unserem Bürodrehstühle-Sortiment bleiben keine Wünsche offen. In jeder Kategorie bieten wir Ihnen nur ausgesuchte und bewährte Qualitätsware an.

Stahlmöbel ab Seite 1006

Was funktionelle Aufgaben hat, präsentiert sich heute als formschöner Blickfang, stabil und langlebig.

- Flügeltürenschränke
- Schiebetürenschränke
- Rollladenschränke
- Hängeregistraturen- und Karteischränke
- Zeichnungsschränke
- Container

ERGONOMIE-BERATUNG
FÜR MEHR LEISTUNG IM BÜRO



Testen Sie unseren kostenlosen CAD-Service!

Höhenverstellbare Schreibtischserie Tower
ab Seite 916

+ RAUMGESTALTUNG

Ihre Räumlichkeiten sind ausschlaggebend für die Anzahl der möglichen Arbeitsplätze. Auf der **Seite 899** finden Sie alle notwendigen Informationen über Verkehrswege-, Möbelfunktions- und Benutzerflächen.

+ PERFEKTE ANORDNUNG DER ARBEITSMITTEL

Auf der **Seite 898** informieren wir Sie ausführlich über die notwendigen Abstände von Bildschirm, Maus und Tastatur sowie über die Einteilung des optimalen Greifraums am Arbeitsplatz.

+ RÜCKENSCHONENDE SITZ-/STEH-ARBEITSPLÄTZE

Auf der **Seite 898** erklären wir Ihnen, wie Sie dank des Einsatzes eines elektrisch höhenverstellbaren Schreibtisches die Leistungsbereitschaft Ihrer Mitarbeiter steigern können.

+ GESUNDES SITZEN

Reduzieren Sie die Krankheitstage in Ihrem Unternehmen dank des richtigen Stuhles! Überzeugen Sie sich selbst von unserer großen Auswahl an Bürostühlen, Besucherstühlen und Sitzmöbel ab **Seite 968.**

+ OPTIMALE BELEUCHTUNG UND LÄRMREDUZIERUNG

Wir bieten Ihnen eine Auswahl an Tisch- und Standleuchten auf **Seite 1004** sowie an Stell- und Trennwänden ab **Seite 920.**

WIR MACHEN IHRE BÜROS
ERGONOMISCH FIT!

Die mitarbeitergerechte Einrichtung eines Büros wird von der Europäischen Rechtsprechung bzw. von dem Arbeitschutzgesetz definiert:

«Die Arbeit ist so zu gestalten, dass eine Gefährdung für Leben und Gesundheit möglichst vermieden und die verbleibende Gefährdung möglichst gering gehalten wird.»

Von dem funktionellen Schreibtisch bis zu der optimalen Beleuchtung – jeder Einrichtungsgegenstand beeinflusst die Effizienz und die Konzentration Ihrer Mitarbeiter und hilft, sie vor gesundheitlichen Schäden zu schützen.

Auf Wunsch übernehmen wir gerne Ihre komplette Raumgestaltung.

Rufen Sie uns kostenlos an!

+ 49 (0)7033 - 909 46 81

E-Mail: verkauf@krieg-online.de

Wir beraten Sie gerne!

UNSER SERVICE
BRINGT IHNEN VIELE VORTEILE

Mehr Informationen unter
www.krieg-online.de
Ergonomie



Höhenverstellbare Schreibtischserie TOPFIT
ab Seite 912

ERGONOMIE- UND QUALITÄTSREGEL
Kennzeichnung von zertifizierten Produkt- und Dienstleistungen, die das hohe Qualitätsniveau der Leitlinie Qualitätskriterien für Büro-Arbeitsplätze erfüllen. Diese definiert Qualitätsstandards für Büro-Einrichtungen unter dem Aspekt neuester ergonomischer Erkenntnisse, wobei das GS-Zeichen eine Grundvoraussetzung ist.

QUALITY OFFICE

BEI UNS SIND SIE SICHER!
Das Produkt entspricht dem Geräte- und Produktsicherheits-Gesetz (GSPG), den Unfallverhütungsvorschriften sowie den DIN- und EN-Normen. Die Qualitätskontrollen werden durch neutrale Prüfinstitute überwacht.

TÜV Thüringen GS geprüfte Sicherheit

GARANTIERT BESTE QUALITÄT
Mit KRIEG haben Sie die sichere Garantie!
Auf die vorgeschriebenen 2 Jahre Gewährleistung legen wir ein Jahr drauf und machen volle 3 Jahre Garantie daraus. Auf von KRIEG hergestellte Produkte kriegen Sie sogar 10 Jahre Garantie. Damit sind Sie immer auf der sicheren Seite.

10 Jahre Garantie

SIE RUFEN – WIR KOMMEN!
Wir lassen Sie mit dem Katalog nicht allein. Mit einem lückenlosen Netz an eigenen Außendienst-Spezialisten stehen wir Ihnen immer gerne zur Verfügung. Kostenlos, versteht sich. Denn eine solide Planung und Beratung ist immer mit drin.

Außendienst anfordern!

VERSAND IN 48 STUNDEN
5000 Artikel mit roter Bestellnummer kommen innerhalb 48 Stunden zum Versand, Artikel mit blauer Bestellnummer innerhalb einer Woche.

48h Versand

BÜRO ZUM FIXPREIS MONTIERT
Alle Büromöbel können Sie auf Wunsch auch bezugsfertig montiert bekommen und wir entsorgen auch die Verpackung. Damit Sie keine Überraschung erleben, unterbreiten wir Ihnen vorher ein scharf kalkuliertes Fixpreis-Angebot.

Aufbau Service

UNSER SERVICE
BRINGT IHNEN VIELE VORTEILE

48-STUNDEN-VERSAND
DIREKT VOM HERSTELLER!

Von dem Schreibtisch bis zur Schrankwand über den Rollcontainer - 5000 Artikel mit roten Nummern sind bei uns ständig am Lager.

Wir liefern komplette Büros innerhalb 48 Stunden und frei Haus – ohne Aufpreis.
Einen besseren Service gibt es nicht - testen Sie uns!



ERGONOMIE-BERATUNG
ÜBERLASSEN SIE IHRE GESUNDHEIT NICHT DEM ZUFALL

Die mitarbeitergerechte Einrichtung eines Büros wird von der Europäischen Rechtsprechung bzw. von dem Arbeitschutzgesetz definiert. Von dem funktionellen Schreibtisch bis zu der optimalen Beleuchtung – jeder Einrichtungsgegenstand beeinflusst die Effizienz und die Konzentration der Mitarbeiter und hilft, sie vor gesundheitlichen Schäden zu schützen.

Unser geschultes Verkaufsteam unterstützt Sie gerne bei der ergonomischen Einrichtung Ihrer Räume!

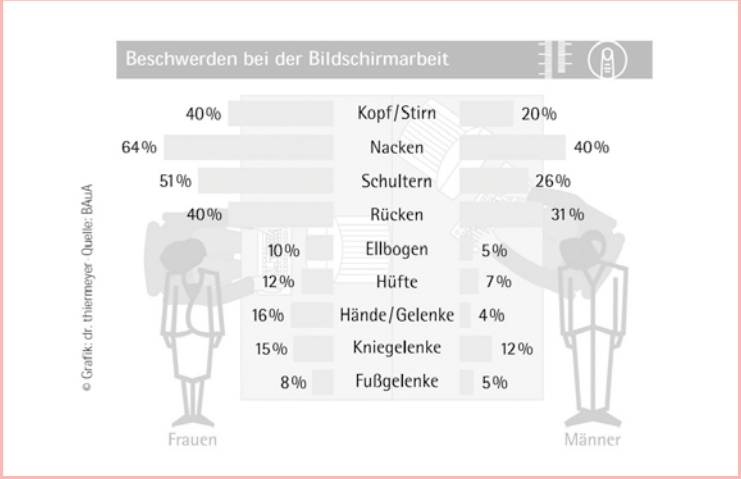

CAD-PLANUNG!
NUTZEN SIE UNSERE KOSTENLOSE CAD-PLANUNG

Wir helfen Ihnen, die für Ihren Bedarf angemessenen Produkte auszusuchen. Auf Wunsch übernehmen wir die Raumgestaltung!

Fragen Sie uns!

+ 49 (0)7033 - 909 46 81

E-Mail: verkauf@krieg-online.de

Wir beraten Sie gerne!



Mehr Informationen unter
www.krieg-online.de
Ergonomie

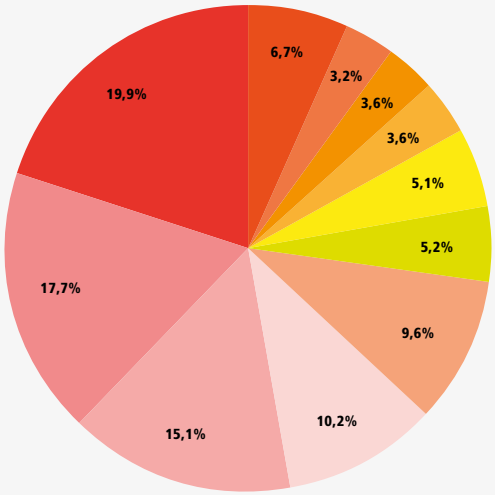

Krankheitsarten	%
Atmungssystem	19,9%
Muskel-Skelett-System	17,7%
Psychische Erkrankungen	15,1%
Äußere Ursachen und Faktoren	10,2%
Verletzungen	9,6%
Infektionen	5,2%
Unspezifische Symptome	5,1%
Verdauungssystem	3,6%
Nervensystem, Augen, Ohren	3,6%
Neubildungen	3,2%
Sonstige	6,7%

DAK Gesundheitsreport 2023

Auf Atemwegserkrankungen, Erkrankungen des Muskel-Skelett-Systems und psychische Erkrankungen entfallen 2022 mehr als die Hälfte aller Fehltage (52,7 %).

Im Jahr 2022 hatten Krankschreibungen aufgrund von Erkrankungen des Muskel-Skelett-Systems einen Anteil von 17,7 % im Verhältnis zu allen Fehltagen. Dabei stellen in der Hauptgruppe der Muskel-Skelett-Erkrankungen Rückenerkrankungen den größten Teilkomplex dar.

Mehr Informationen hierzu bieten Sonderauswertungen innerhalb des DAK-Gesundheitsreports 2023.

Quelle: DAK-Gesundheitsreport 2023

Jeder Mitarbeiterausfall mindert die Produktivität und die Wirtschaftlichkeit.

WARUM LOHNT ES SICH IHRE BÜROS ERGONOMISCH ZU GESTALTEN?

Die Wirtschaftlichkeit eines Unternehmens wird von der guten wie von der schlechten **Leistungsfähigkeit seiner Mitarbeiter** stark beeinflusst.

In dem Arbeitssystem agiert **der Mensch als zentrale Komponente** mit den Arbeits- und Betriebsmitteln im Arbeitsablauf am Arbeitsplatz.

Bei dem Versuch Arbeitsprozesse zu optimieren, werden öfters wesentliche Faktoren, die das Wohlbefinden des Mitarbeiters – und hiermit seine Leistungsfähigkeit – beeinflussen einfach übersehen:

- **Lärmpegel**
- **Schlechte Beleuchtung**
- **Ständiger und enger Durchgangsverkehr usw.**

Ziel der heutigen Ergonomie:

Die Anpassung von Bedingungen des Tätigseins an die Eigenschaften und Bedürfnisse der Menschen, um ihnen einen hohen Nutzen aller Ihrer Fähigkeiten und Fertigkeiten zu ermöglichen.

Weil die ergonomische Arbeitsplatzgestaltung nicht dem Zufall überlassen werden darf, **steht Ihnen das KRIEG-Team mit Tat und Rat zur Seite!**

Weil der Mitarbeiter das wichtigste Gut jedes Unternehmens ist!
Wir unterstützen Sie bei der optimalen und wirtschaftlichen Arbeitsorganisation Ihres Büros!

Mehr zum Thema Ergonomie
Auf unserer Ergonomie-Seite haben wir für Sie die wichtigsten Ergonomie-Aspekte auf einen Blick zusammengestellt.

Rufen Sie uns kostenlos an!
+ 49 (0)7033 - 909 46 81
E-Mail: verkauf@krieg-online.de
Wir beraten Sie gerne!

DIE OPTIMALE ANORDNUNG IHRES ARBEITSPLATZES

FÜR WENIGER MITARBEITERAUSFÄLLE, DAFÜR MEHR PRODUKTIVITÄT UND WIRTSCHAFTLICHKEIT

Ergonomie versucht schon während der Planung eines Arbeitssystems die Auswirkung von Arbeitsbedingungen auf die Menschen als auch auf die Arbeitsproduktivität zu beschreiben, zu bewerten und zu beurteilen.

«Arbeitsräume müssen eine ausreichende Grundfläche und eine, in Abhängigkeit von der Größe der Grundfläche der Räume, ausreichende Höhe aufweisen, sodass die Beschäftigten ohne Beeinträchtigung ihrer Sicherheit, ihrer Gesundheit oder ihres Wohlbefindens ihre Arbeit verrichten können**»**

BEI DER EINRICHTUNG IHRER BÜROS SOLLTEN SIE FOLGENDE ANGABEN BERÜCKSICHTIGEN:

+ GRUNDFLÄCHE EINES ARBEITSPLATZES

Für jeden Arbeitsplatz sollte eine "freie unverstellbare Fläche von mindestens 1,50 m^2" gewährleistet sein (BGI 5128).

+ BENUTZERFLÄCHE

Die Benutzerfläche ist die Fläche für die Aufstellung und Benutzung von Büromöbeln. Am persönlich zugewiesenen Arbeitsplatz sollte sie mindestens 100 cm breit sein – an sonstigen Arbeitsflächen mindestens 80 cm.

+ MÖBELFUNKTIONSFLÄCHE

Diese Flächen dürfen sich nicht überlagern und es dürfen keine Quetsch- und Scherstellen entstehen.

Laut BGI 5128 sind es ausreichende Funktionsflächen für Fenster und Türen, bewegliche Teile an Arbeitsmitteln, um diese ungehindert öffnen zu können.

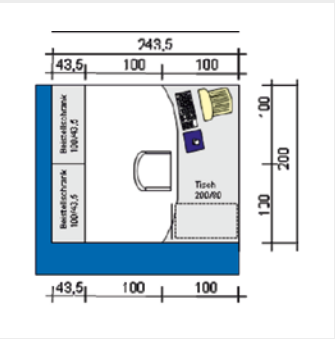

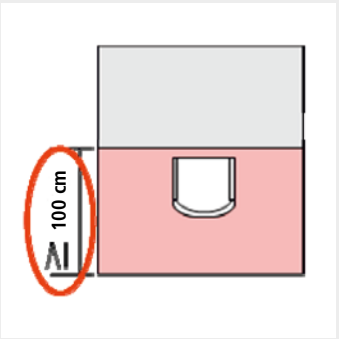

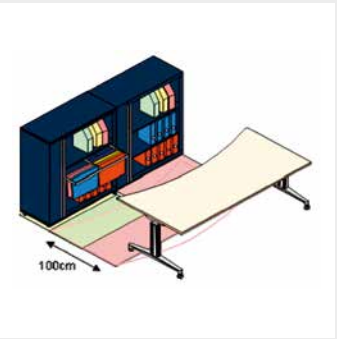

Laut BGI 650 muss jeder Bildschirmarbeitsplatz – unabhängig von der Dauer und Intensität der Nutzung – die sicherheitstechnischen und ergonomischen Anforderungen der Bildschirmarbeitsverordnung erfüllen.

DIE RICHTIGE ARBEITSORGANISATION AM ARBEITSPLATZ

+ GREIFRAUM

Der große Greifraum kann bei unbewegtem Oberkörper mit den Armen ohne Mitbewegen des Schultergelenks umfahren werden. Der kleine Greifraum kann mit herabhängenden Oberarmen von den Unterarmen umfahren werden. Zur weiteren Einteilung des Greifraums werden 4 Bereiche unterschieden, in denen die Bewegungsabläufe und somit auch die Belastungen sehr unterschiedlich sind. (REFA Arbeitsgestaltung)

+ BILDSCHIRMGRÖSSE UND SEHABSTAND

Der Sehabstand richtet sich nicht nur nach der Bildschirmgröße, sondern auch nach der Sehaufgabe. Besteht die Sehaufgabe überwiegend darin, den gesamten Bildschirminhalt auf einen Blick zu erfassen, können folgende Sehabstände empfohlen werden. (BGI 650)

+ TASTATUR UND MAUS

Die Trennung der Tastatur vom Bildschirm macht eine individuelle Zuordnung der einzelnen Arbeitsmittel möglich, bei der die Fläche vor der Tastatur, vorzugsweise in einer Tiefe von 100 bis 150 mm, zum Auflegen von Händen und Armen genutzt werden kann. Auch für die Maus sowie eventuelle weitere Eingabemittel ist ein ausreichender Platz vorzusehen.
(BGI 650)

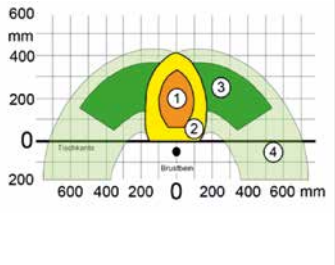





Rufen Sie uns kostenlos an!

+ 49 (0)7033 - 909 46 81

E-Mail: verkauf@krieg-online.de

Wir beraten Sie gerne!

„Eine ausführliche Ergonomie-Beratung finden Sie auf den Seiten 22-31

PLANUNG & UMSETZUNG

WIR HELFEN IHNEN GERNE IHRE RÄUME ERGONOMISCH ZU GESTALTEN

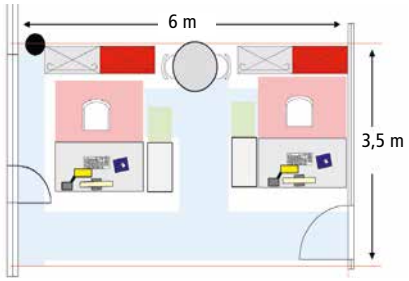

- Benutzerfläche / freie Bewegungsfläche
- Möbelfunktionsfläche
- Verkehrsweg
- Persönlicher Zugang zum AP
- Bediengang zum Fenster
- Wirkfläche
- (Möbelfunktionsfläche und Benutzerfläche)

Rufen Sie uns kostenlos an!

+49 (0)7033 – 909 46 81

E-Mail: verkauf@krieg-online.de

Wir beraten Sie gerne!

Mehr Informationen unter
www.krieg-online.de
Stuhlberater

Mehr Informationen unter
www.krieg-online.de
Ergonomie

Schreibtisch-Serie TOPFIT

Elektrisch höhenverstellbare Schreibtische

Ergonomisches Produkt – Zertifiziert durch IGR Institut für Gesundheit und Ergonomie – www.igr-ev.de

Tischbreiten

von 1200 ---- 1400 ---- 1600 ---- bis 1800 mm

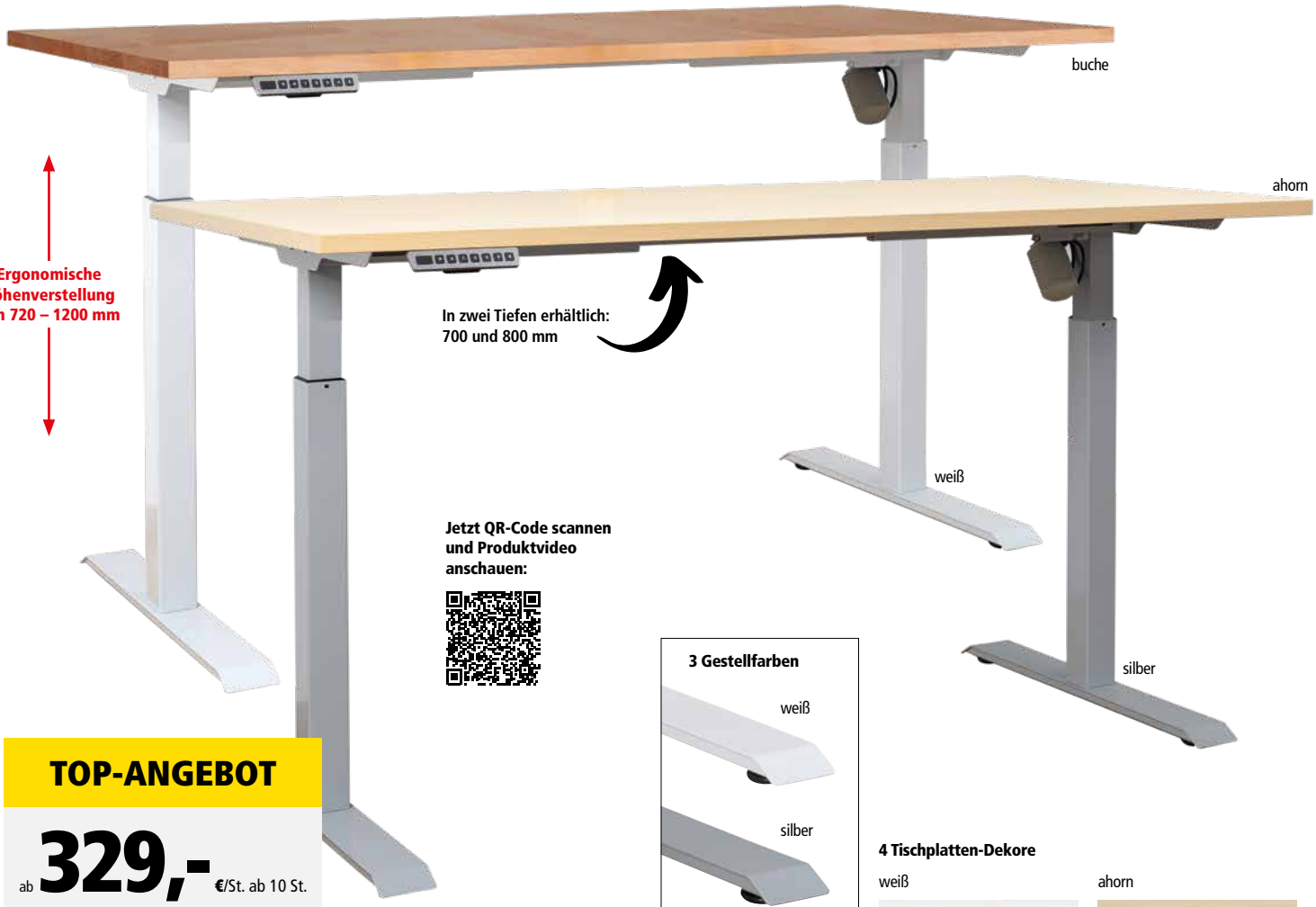

Ergonomische Höhenverstellung von 720 – 1200 mm

In zwei Tiefen erhältlich: 700 und 800 mm

Jetzt QR-Code scannen und Produktvideo anschauen:

3 Gestellfarben

4 Tischplatten-Dekore



TOP-ANGEBOT

ab **329,-** €/St. ab 10 St.

~~501,-~~ Sie sparen **172,- €**

Elektrisch höhenverstellbarer Schreibtisch TOPFIT Smart

- Preiswerter Einstieg für einen ergonomischen Tisch
- Schnell anpassbar - Hubbereich von 480 mm für wechselndes Arbeiten im Stehen oder Sitzen
- Auffahrschutz – Autom. Stopp bei Hindernis, Sensibilität getrennt für Auf und Ab einstellbar
- Mit T-Fuß-Gestell und 25 mm starker Tischplatte

Eigenschaften	TOPFIT Smart
Höhenverstellung von-bis	720 - 1200 mm
Hub	480 mm
Tragkraft stat./dyn.	80 / 60 kg
Anzahl Motoren / Tisch	1
Teleskop-Hubmechanik	2-fach
Geschwindigkeit	25 mm/sec
Lärmpegel	< 45 db
Memory-Funktion	4-fach
USB-Anschluss	nein
Auffahrschutz	ja
Stromverbrauch Standby	0,20 W
Max. Stromverbrauch im Betrieb	150 W
Geringste Höhe	programmierbar

Bei ausgefahrenem Zustand darf die Stromzufuhr nicht unterbrochen werden.

Bedienfeld mit Memory Funktion

Schnell und einfach zu Ihrer bevorzugten Position.
4 Höhen fest einstellbar. Exakte Position digital sichtbar.



Tiefe mm		700		800			
Breite mm		1200	1600	1200	1400	1600	1800
Gestellfarbe	Plattedekor						
silber	lichtgrau	TPK2842	TPK2846	TPK3870	TPK3873	TPK3876	TPK3879
	ahorn	TPK2843	TPK2847	TPK3871	TPK3874	TPK3877	TPK3880
	buche	TPK2844	TPK2849	TPK3872	TPK3875	TPK3878	TPK3881
	weiß	TPK2845	TPK2850	TPK2851	TPK2852	TPK2853	TPK2854
schwarz	lichtgrau	TPK2855	TPK2859	TPK2863	TPK2867	TPK2871	TPK2875
	ahorn	TPK2856	TPK2860	TPK2864	TPK2868	TPK2872	TPK2876
	buche	TPK2857	TPK2861	TPK2865	TPK2869	TPK2873	TPK2877
	weiß	TPK2858	TPK2862	TPK2866	TPK2870	TPK2874	TPK2878
weiß	lichtgrau	TPK2879	TPK2883	TPK2887	TPK2891	TPK2895	TPK2899
	ahorn	TPK2880	TPK2884	TPK2888	TPK2892	TPK2896	TPK2900
	buche	TPK2881	TPK2885	TPK2889	TPK2893	TPK2897	TPK2903
	weiß	TPK2882	TPK2886	TPK2890	TPK2894	TPK2898	TPK2904
€/St.		359,-	389,-	369,-	389,-	399,-	419,-
€/St. ab 5 St.		349,-	379,-	359,-	379,-	389,-	409,-
€/St. ab 10 St.		329,-	369,-	339,-	369,-	379,-	399,-

Made in Germany by KRIEG | 5 Jahre Garantie | 48h Versand

Zubehör: CPU-Halter - für alle Tische geeignet
Mit arretierbarem Haltegriff. Höhe schnell und einfach verstellbar. Für Höhen von 380-610 mm. Breiten von 85-220 mm. Mit Bohrlöchern für die Anbringung an jeder Tischplatte

weiß	TF 3802
silber	TF 3801
schwarz	TF 3800
€	50,-





In zwei Tiefen erhältlich: 700 und 800 mm

Jetzt QR-Code scannen und Produktvideo anschauen:

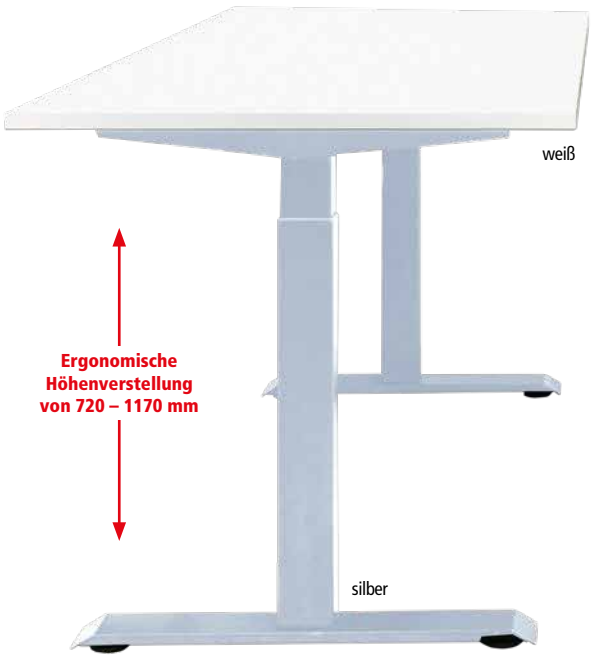

3 Gestellfarben



Tischbreiten
von 1200 ··· 1400 ··· 1600 ··· 1800 ··· bis 2000 mm

4 Tischplatten-Dekore



Elektrisch höhenverstellbarer Schreibtisch TOPFIT Basic

- Unschlagbares Preis-Leistungsverhältnis
- Ein Hubbereich von 450 mm ermöglicht ergonomisches und gesundes Arbeiten
- USB-Anschluss zum Laden externer Geräte
- Auffahrschutz – Autom. Stopp bei Hindernis, Sensibilität getrennt für Auf und Ab einstellbar
- Extrastabiles T-Fuß-Gestell und 25 mm starke Tischplatte

Eigenschaften	TOPFIT Basic
Höhenverstellung von-bis	720 - 1170 mm
Hub	450 mm
Tragkraft stat./dyn.	120 / 100 kg
Anzahl Motoren / Tisch	2
Teleskop-Hubmechanik	2-fach
Geschwindigkeit	35 mm/sec
Lärmpegel	< 45 db
Memory-Funktion	4-fach
USB-Anschluss	ja
Auffahrschutz	ja
Stromverbrauch Standby	0,20 W
Max. Stromverbrauch im Betrieb	130 W
Geringste Höhe	programmierbar

Bei ausgefahrenem Zustand darf die Stromzufuhr nicht unterbrochen werden.

Bedienfeld mit Memory Funktion
Schnell und einfach zu Ihrer bevorzugten Position.
4 Höhen fest einstellbar. Exakte Position digital sichtbar.



Tiefe mm		700		800				
Breite mm		1200	1600	1200	1400	1600	1800	2000
Gestellfarbe	Plattedekor							
silber	lichtgrau	TPK2787	TPK2801	TPK3830	TPK3839	TPK3848	TPK3857	TPK2830
	ahorn	TPK2788	TPK2802	TPK3831	TPK3840	TPK3849	TPK3858	TPK2831
	buche	TPK2789	TPK2803	TPK3832	TPK3841	TPK3850	TPK3859	TPK2832
	weiß	TPK2790	TPK2804	TPK2815	TPK2819	TPK2822	TPK2827	TPK2833
schwarz	lichtgrau	TPK2791	TPK2805	TPK3833	TPK3842	TPK3851	TPK3860	TPK2834
	ahorn	TPK2792	TPK2806	TPK3834	TPK3843	TPK3852	TPK3861	TPK2835
	buche	TPK2793	TPK2807	TPK3835	TPK3844	TPK3853	TPK3862	TPK2836
	weiß	TPK2794	TPK2808	TPK2817	TPK2820	TPK2823	TPK2828	TPK2837
weiß	lichtgrau	TPK2795	TPK2810	TPK3836	TPK3845	TPK3854	TPK3863	TPK2838
	ahorn	TPK2796	TPK2811	TPK3837	TPK3846	TPK3855	TPK3864	TPK2839
	buche	TPK2797	TPK2812	TPK3838	TPK3847	TPK3856	TPK3865	TPK2840
	weiß	TPK2800	TPK2814	TPK2818	TPK2821	TPK2824	TPK2829	TPK2841
€/St.		409,-	439,-	419,-	429,-	449,-	469,-	479,-
€/St. ab 5 St.		409,-	419,-	419,-	419,-	429,-	449,-	459,-
€/St. ab 10 St.		399,-	399,-	409,-	409,-	409,-	429,-	439,-

Schreibtisch-Serie TOPFIT

Elektrisch höhenverstellbare Schreibtische

48h Versand

Ergonomisches Produkt – Zertifiziert durch IGR Institut für Gesundheit und Ergonomie – www.igr-ev.de

Tischbreiten

◄---- von 1200 ---------- 1400 ---------- 1600 ---------- 1800 --------- bis 2000 mm ----►



Jetzt QR-Code scannen und Produktvideo anschauen:

TOP-ANGEBOT

ab **419,-** €/St. ab 10 St.

~~640,-~~ Sie sparen **221,- €**

3 Gestellfarben



4 Tischplatten-Dekore



Elektrisch höhenverstellbarer Schreibtisch TOPFIT Premium

- Für mehr Leistung: Schneller, höher, mit viel Tragkraft
- Extra hoher Hubbereich von 650 mm - Einstellungen als Steharbeitsplatz für hohe Körpergrößen möglich
- Perfekt als Desksharing-Arbeitsplatz geeignet, da der Tisch sich auf alle Körpergrößen einstellen lässt
- USB-Anschluss zum Laden externer Geräte
- Auffahrschutz – Autom. Stopp bei Hindernis, Sensibilität getrennt für Auf und Ab einstellbar
- Extrastabiles T-Fuß-Gestell und 25 mm starke Tischplatte

Bedienfeld mit Memory Funktion

Schnell und einfach zu Ihrer bevorzugten Position.
4 Höhen fest einstellbar. Exakte Position digital sichtbar.



Eigenschaften	TOPFIT Premium
Höhenverstellung von-bis	635 - 1285 mm
Hub	650 mm
Tragkraft stat./dyn.	140 / 120 kg
Anzahl Motoren / Tisch	2
Teleskop-Hubmechanik	3-fach
Geschwindigkeit	40 mm/sec
Lärmpegel	< 45 db
Memory-Funktion	4-fach
USB-Anschluss	ja
Auffahrschutz	ja
Stromverbrauch Standby	0,20 W
Max. Stromverbrauch im Betrieb	150 W
Geringste Höhe	programmierbar

Bei ausgefahrenem Zustand darf die Stromzufuhr nicht unterbrochen werden.

Tiefe mm		700		800				
Breite mm		1200	1600	1200	1400	1600	1800	2000
Gestellfarbe	Plattedekor							
silber	lichtgrau	TPK2721	TPK2725	TPK2729	TPK2733	TPK3810	TPK3812	TPK2739
	ahorn	TPK2722	TPK2726	TPK2730	TPK2734	TPK3811	TPK3813	TPK2740
	buche	TPK2723	TPK2727	TPK2731	TPK2735	TPK3814	TPK3815	TPK2741
	weiß	TPK2724	TPK2728	TPK2732	TPK2736	TPK2737	TPK2738	TPK2742
schwarz	lichtgrau	TPK2743	TPK2747	TPK2751	TPK2755	TPK3816	TPK3819	TPK2761
	ahorn	TPK2744	TPK2748	TPK2752	TPK2756	TPK3817	TPK3821	TPK2762
	buche	TPK2745	TPK2749	TPK2753	TPK2757	TPK3818	TPK3822	TPK2763
	weiß	TPK2746	TPK2750	TPK2754	TPK2758	TPK2759	TPK2760	TPK2764
weiß	lichtgrau	TPK2765	TPK2769	TPK2773	TPK2777	TPK3823	TPK3826	TPK2783
	ahorn	TPK2766	TPK2770	TPK2774	TPK2778	TPK3824	TPK3827	TPK2784
	buche	TPK2767	TPK2771	TPK2775	TPK2779	TPK3825	TPK3828	TPK2785
	weiß	TPK2768	TPK2772	TPK2776	TPK2780	TPK2781	TPK2782	TPK2786
€/St.		469,-	489,-	479,-	489,-	499,-	519,-	529,-
€/St. ab 5 St.		429,-	449,-	439,-	449,-	459,-	479,-	489,-
€/St. ab 10 St.		419,-	439,-	429,-	439,-	449,-	469,-	479,-

TOP-ANGEBOT

739,- €/St.

~~1099,-~~ Sie sparen **360,- €**

Ergonomischer Eck-Schreibtisch für mehr Arbeitsfläche

Auf Anfrage: Anbautisch auch auf linker Seite möglich





Elektrisch höhenverstellbarer Eck-Schreibtisch TOPFIT

- Optimale Ausnutzung des Raumes
- Hohe Tragkraft von bis zu 150 kg (dyn.)
- Extra hoher Hubbereich von 650 mm - Einstellungen als Steharbeitsplatz für hohe Körpergrößen möglich
- USB-Anschluss zum Laden externer Geräte
- Auffahrschutz – Autom. Stopp bei Hindernis, Sensibilität getrennt für Auf und Ab einstellbar
- Extrastabiles T-Fuß-Gestell und 25 mm starke Tischplatte

Eigenschaften	TOPFIT Ecktisch
Höhenverstellung von-bis	635 - 1285 mm
Hub	650 mm
Tragkraft stat./dyn.	180 / 150 kg
Anzahl Motoren / Tisch	3
Teleskop-Hubmechanik	3-fach
Geschwindigkeit	30 mm/sec
Lärmpegel	< 45 db
Memory-Funktion	4-fach
USB-Anschluss	ja
Auffahrschutz	ja
Stromverbrauch Standby	0,20 W
Max. Stromverbrauch im Betrieb	300 W
Geringste Höhe	programmierbar

Zubehör: CPU-Halter - für alle Tische

Mit arretierbarem Haltegriff. Für Höhen von 380-610 mm. Breiten von 85-220 mm. Mit Bohrlöchern für die Anbringung an jeder Tischplatte

weiß	TF 3802
silber	TF 3801
schwarz	TF 3800
€	50,-

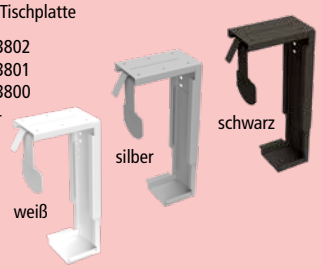

4 Tischplatten-Dekore

ahorn | lichtgrau | buche | weiß

Bedienfeld mit Memory Funktion

Schnell und einfach zu Ihrer bevorzugten Position.
4 Höhen fest einstellbar. Exakte Position digital sichtbar.



Grundtisch B x T mm	1600 x 800				1800 x 800				2000 x 800			
Anbautisch B x T mm	800 x 600	1000 x 600	1200 x 600	1600 x 600	800 x 600	1000 x 600	1200 x 600	1600 x 600	800 x 600	1000 x 800	1200 x 800	1600 x 800
Plattendekor												
lichtgrau	TPK3891	TPK3894	TPK3897	TPK3900	TPK3903	TPK3906	TPK3909	TPK3912	TPK3915	TPK3918	TPK3921	TPK3924
ahorn	TPK3892	TPK3895	TPK3898	TPK3901	TPK3904	TPK3907	TPK3910	TPK3913	TPK3916	TPK3919	TPK3922	TPK3925
buche	TPK3893	TPK3896	TPK3899	TPK3902	TPK3905	TPK3908	TPK3911	TPK3914	TPK3917	TPK3920	TPK3923	TPK3926
weiß	TPK2907	TPK2908	TPK2909	TPK2911	TPK2913	TPK2914	TPK2915	TPK2916	TPK2917	TPK2918	TPK2921	TPK2922
€/St.	739,-	749,-	759,-	769,-	749,-	759,-	769,-	779,-	759,-	769,-	779,-	789,-

Schreibtisch-Serie Tower

Elektrisch höhenverstellbare Schreibtische

4 Tischplatten-Dekore

weiß | ahorn | nussbaum

lichtgrau | buche | onyx

Das Gestell ist aus hochwertigem Stahl gefertigt und mit einer kratzunempfindlichen Pulverlackierung beschichtet.
Höchste Stabilität durch den großzügig angelegten T-Fuß ohne Verwendung einer Quertraverse. Stabilität und Belastbarkeit durch 25mm Arbeitsplatte - beidseitige Melaminharz-Beschichtung - mit 3mm ABS Umleimer.



Tower

Modell	Tower
Höhenverstellung von-bis	650 - 1250
Hub	600 mm
Tragkraft statisch / dynamisch	100 / 100 kg
Anzahl Motoren / Tisch	2
Teleskop-Hubmechanik	3-fach
Geschwindigkeit	38 mm/sec
Lärmpegel	< 50 db
Memory-Funktion	nein
Auffahrschutz	ja
Stromverbrauch Standby	0.45 W
Max. Stromverbrauch im Betrieb	330 W



Bedienfeld
Einfache elektrische Höhenverstellung durch Tastendruck.

48h Versand

Modell	Tower - Höhe 680 bis 1160 mm								
	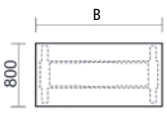			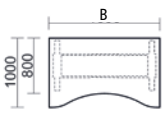		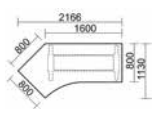	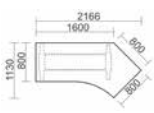	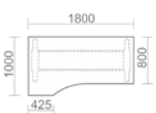	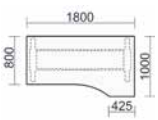
Breite x Tiefe mm	**1200 x 800**	**1600 x 800**	**1800 x 800**	**1600 x 800**	**1800 x 800**	**2166 x 800/ 1130**	**2166 x 1130/ 800**	**1800 x 800 /1000**	**1800 x 800 /1000**
lichtgrau	GF 1221	TP 1211	GF 1233	GF 1239	GF 1245	GF 1251	GF 1257	GF 1263	GF 1269
buche	GF 1222	TP 1212	GF 1234	GF 1240	GF 1246	GF 1252	GF 1258	GF 1264	GF 1270
ahorn	GF 1223	TP 1213	GF 1235	GF 1241	GF 1247	GF 1253	GF 1259	GF 1265	GF 1271
weiß	GF 1224	TP 1214	GF 1236	GF 1242	GF 1248	GF 1254	GF 1260	GF 1266	GF 1272
nussbaum	GF 1225	TP 1215	GF 1237	GF 1243	GF 1249	GF 1255	GF 1261	GF 1267	GF 1273
onyx	GF 1226	TP 1216	GF 1238	GF 1244	GF 1250	GF 1256	GF 1262	GF 1268	GF 1274
€	720,-	738,-	756,-	792,-	819,-	819,-	819,-	819,-	819,-

Schränke und Container finden Sie ab Seite 1012

Zubehör bitte gleich mitbestellen!

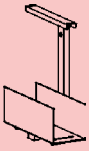

CPU-Halter
verstellbar, an Gestell einhängbar.
alusilber / TF 3799
€59,-



Kabelspirale
für vertikale Energieversorgung
alusilber / GL 0005
€87,-



Kabelklemme
einfach unter Tischplatte zu montieren.
Einfach / TP 0748
€5,-



Kabelklemmen
einfach unter Tischplatte zu montieren.
Doppelt / GF 1495
€8,-



Tower Premium

Modell	Tower Premium
Höhenverstellung von-bis	625 - 1285 mm
Hub	660 mm
Tragkraft statisch / dynamisch	160 / 100 kg
Anzahl Motoren / Tisch	2
Teleskop-Hubmechanik	3-fach
Geschwindigkeit	40 mm/sec
Lärmpegel	< 42 db
Memory-Funktion	4-fach
Auffahrschutz	ja
Stromverbrauch Standby	0.30 W
Max. Stromverbrauch im Betrieb	320 W



Memory-Funktion
speichert 4 Positionen. Kollisionschutz mit automatischem Stopp bei Widerstand.



Modell	Tower Premium - Höhe 620 bis 1280 mm								
	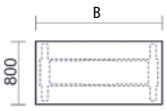			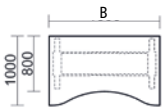		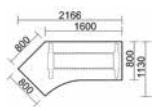	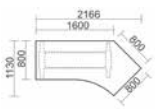	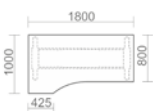	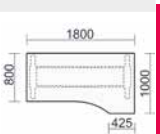
Breite x Tiefe mm	**1200 x 800**	**1600 x 800**	**1800 x 800**	**1600 x 800**	**1800 x 800**	**2166 x 800/ 1130**	**2166 x 1130/ 800**	**1800 x 800 /1000**	**1800 x 800 /1000**
lichtgrau	GF 0554	TP 1240	GF 0566	GF 0572	GF 0578	GF 0584	GF 0590	GF 0596	GF 0602
buche	GF 0555	TP 1241	GF 0567	GF 0573	GF 0579	GF 0585	GF 0591	GF 0597	GF 0603
ahorn	GF 0556	TP 1242	GF 0568	GF 0574	GF 0580	GF 0586	GF 0592	GF 0598	GF 0604
weiß	GF 0557	TP 1243	GF 0569	GF 0575	GF 0581	GF 0587	GF 0593	GF 0599	GF 0605
nussbaum	GF 0558	TP 1244	GF 0570	GF 0576	GF 0582	GF 0588	GF 0594	GF 0600	GF 0606
onyx	GF 0559	TP 1245	GF 0571	GF 0577	GF 0583	GF 0589	GF 0595	GF 0601	GF 0607
€	1134,-	1107,-	1169,-	1205,-	1233,-	1233,-	1233,-	1233,-	1233,-

Datenkabel und Stromversorgung für Computer, Laptops, Telefone und Co.

Entdecken Sie die smarten Lösungen und werten Sie Ihren Arbeitsplatz mit dem optimalen Zubehör auf.

Kabelwannen und vertikale Kabelführungen:

Sorgen für Ordnung am Schreibtisch. Sie verhindern ein Herabhängen von störenden Kabeln und sorgen so für genügend Beinfreiheit und vermeiden Stolperfallen.

Lademöglichkeiten:

Sollte der Saft Ihres Endgerätes einmal leer sein, finden Sie bei KRIEG auch stylische und moderne Lademöglichkeiten. Diese reichen von der einfachen Schuko-Steckdose bis hin zur Ladestation, die ein kabelloses Laden ermöglicht

1 Schublade STORIT

- Abschließbare Schublade für eine Vielzahl von Tischmodellen
- Höhe x Breite x Tiefe = 75 x 400 x 270 mm
- Weite Öffnung durch 100% Vollauszug

schwarz TP 6600
silber TP 6601
weiß TP 6602
€ 69,-



Befestigung direkt an der Tischplatte durch Schrauben







2 Ausziehbare Kabelwanne

- Zur Befestigung unter der Tischplatte - Beinfreiheit garantiert
- Höhe x Breite x Tiefe = 77 x 1100-1700 x 117 mm
- Kabel-Ordnung unter dem Tisch

silber TF 3804
schwarz TF 3803
€ 59,-



3 Kabelführung

- Ideal für höhenverstellbare Schreibtische - bewegt sich mit
- Kann problemlos verkürzt werden z.B. für Standard-Tische
- 30 Kettenglieder für eine maximale Höhe von 1.285 mm

weiß TP 6603
silber TP 6604
schwarz TP 6605
€ 23,-

Schall- und Sichtschutzwand AKUSTIX Vario finden Sie auf der Seite 920.

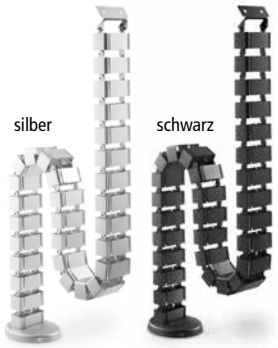



4 Flexible Kabelführung

- Mit Bohrloch für die Anbringung an jeder Tischplatte
- Flexibles Textilgewebe, beliebig kürzbar
- Max. Höhe von 1.300 mm

silber TF 3807
schwarz TF 3806
€ 19,-

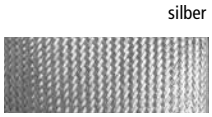





Schnell und einfach: beidseitige Öffnung dank Doppel-Reißverschluss



5 CPU-Halter

- Für Höhen von 380-610 mm, Breiten von 85-220 mm
- Mit Bohrlöchern für die Anbringung an jeder Tischplatte
- Mit arretierbarem Haltegriff

weiß TF 3802
silber TF 3801
schwarz TF 3800
€ 50,-

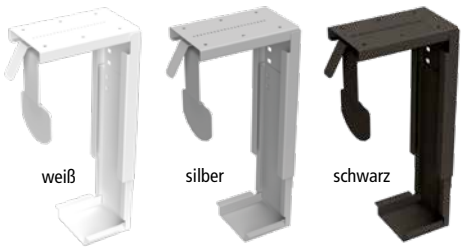



4 Kabelkammern
Ideal für ein hohes Kabelaufkommen



Einfaches Stecksystem
Kann in Sekundenschnelle verlängert/verkürzt werden



Leichte Befestigung
Mit Bohrlöchern für die Montage am Tisch





6 Schreibtisch-Ladestation PLUTO

Das patentierte Doppel-USB-Schnellladem odul TUF-R (USB A+C) beinhaltet beide Anschlüsse: USB-A und USB-C. Es ermöglicht ein fortschrittliches Laden und umseitiges Stecken. Die beidseitige Nutzbarkeit verringert mögliche Beschädigungen am Anschluss. 360° Sockelzugang, freistehend - keine Bohrung notwendig. Inkl. 2 m Netzkabel und Gummifuß für sicheren Stand.

	3 x Schuko-Steckdosen	**2 x Schuko-Steckdosen 1 x TUF-R (USB-A+C)**
weiß	OE 0004	TP 1949
schwarz	OE 0003	TP 1948
€	137,-	206,-

7 Schreibtisch-Ladestation ARC-H LD

Zum kabellosen Laden

Das patentierte kabellose Durchsteck-Ladegerät kann installiert werden, ohne dass in die Tischplatte geschnitten werden muss. Eine sekundäre Resonanzspule fokussiert das Energiefeld und gewährleistet schnellstmögliche Ladegeschwindigkeiten. Geeignet für Tischplattenstärke 20-50 mm, Anbringung unter der Tischplatte. Bis zu 10 W Ladeleistung. Inkl. Netzteil mit 1,5 m Zuleitung und Dekor-Bogen für die Tischplatte.

OE 0009 € 183,-





8 Schreibtisch-Ladestation POD

Das patentierte Doppel-USB-Schnellladem odul TUF-R (USB A+C) beinhaltet beide Anschlüsse: USB-A und USB-C. Es ermöglicht ein fortschrittliches Laden und umseitiges Stecken. Die beidseitige Nutzbarkeit verringert mögliche Beschädigungen am Anschluss. Zur Befestigung auf der Tischplatte. Farbe silber/schwarz.

2 x Schuko-Steckdose	TP 1979	€ 89,-
1 x Schuko-Steckdose & 1x TUF-R (USB-A+C)	TP 1980	€ 160,-

9 Schreibtisch-Ladestation PULSE

Das patentierte Doppel-USB-Schnellladem odul TUF-R (USB A+C) beinhaltet beide Anschlüsse: USB-A und USB-C. Es ermöglicht ein fortschrittliches Laden und umseitiges Stecken. Die beidseitige Nutzbarkeit verringert mögliche Beschädigungen am Anschluss. Zur Befestigung auf der Tischplatte. Farbe weiß/grau.

4 x Schuko-Steckdose	OE 0005	€ 114,-
3 x Schuko-Steckdose & 1x TUF-R (USB-A+C)	OE 0006	€ 194,-

10 Aluminium-Steckdosenleiste

Kabellänge 3 m. Inkl. Kabelaufnahme, Aufhängeöse und Wandmontage-Öffnung.

6 Steckdosen	ZB 0080	€ 51,80
2 x 6 Steckdosen	ZB 0090	€ 77,-



Weitere Trennwände im WEB!
www.krieg-online.de
Trennwände

Schall- & Sichtschutz fördert die Konzentration

Drucker zu laut, Kopierer im Dauerbetrieb, endlose Telefonate?

Teamwork und Konzentration: Offene Bürolandschaften haben ihre Stärken und Schwächen: Sie dienen zwar dem kreativen Austausch und fördern den Teamgeist, behindern mit ihrem hohen Ablenkungspotenzial und Lärmpegel jedoch das ungestörte Arbeiten. So sind im modernen Büro innovative Lösungen gefragt, die beides ermöglichen:Teamwork und Konzentration.

Mentale Ruheinseln erhalten die Leistungsfähigkeit: Ein Drucker, der pausenlos in Betrieb ist. Die Kollegin, die sich unentwegt mit anderen über alles Mögliche austauscht. Der Schreibtischnachbar, der endlose Telefonate führt … Fehlt es im Büro an individuellen Rückzugsmöglichkeiten, ist konzentriertes Arbeiten nahezu unmöglich. **Die Folge:** Mit steigendem Lärmpegel sinken Leistungsfähigkeit und Produktivität.

Wie Teamwork und Konzentration sich miteinander vereinbaren lassen: Damit das konzentrierte Arbeiten im Open Space nicht auf der Strecke bleibt, wurden die Akustik- und Sichtschutzwände AKUSTIX entwickelt. Die variable Dichte der thermogeformten Polyesterfasern im Inneren der Lärmschutzwand ermöglicht die Dämpfung eines breiten Spektrums von Wellenlängen, sodass die u.a. die Nachhallzeit verringert wird. Die Schallabsorber passen durch große Maß- und Farbauswahl in jede Bürolandschaft. Dadurch kann auf unterschiedliche Bedürfnisse an Schall- und Sichtschutz im Büroalltag flexibel reagiert werden.



Akustik- und Sichtschutzwände AKUSTIX

Komfort und Funktionalität im Büro

AKUSTIX Schall- und Sichtschutzwände wurden speziell für die Anforderungen an Schreibtischen, für die richtige Mischung aus Komfort und Funktionalität am Arbeitsplatz entwickelt.

Die besonderen Eigenschaften des Materials, sowie besondere Technologien in der Herstellung ermöglichen die Dämpfung eines breiten Spektrums an Wellenlängen. Dadurch ist AKUSTIX im Vergleich zu herkömmlichen Trennwänden in der Lage, eine Dämpfung, Ausbreitung und Minderung der Schallwellen zu gewährleisten.

Ihre Vorteile

- Schallabsorbierungsgrad B: 80% der Schallwellen werden absorbiert
- Verbesserung der Raumakustik
- Geringere Verteilung von Aerosolen im Raum
- TÜV geprüft und zertifiziert
- 100 % recyclebar

1 Akustik & Sichtschutzwand AKUSTIX Vario

5 Breiten und 2 Höhen zur Auswahl, Stärke 18 mm, Flächengewicht 3000 g/m²



Zubehör gleich mitbestellen!

Halter für 1 AKUSTIX Vario und 2 AKUSTIX Vario Eco, sowie für Akustikpaneele mit Stärke von 3-20 mm, Version A
für Tischkanten mit Stärke von 12-52 mm,ohne Bohrung
1 VE = 2 Stück

A   B

Farbe	A Tischklemme	B Schraubbefestigung
silber	BM 0064	BM 0067
weiß	BM 0065	BM 0068
schwarz	BM 0066	BM 0069
€/VE	25,-	12,-

1 Akustik- und Schallschutzwand Vario für Schreibtische

Höhe mm	400					600			
Breite mm	**800**	**1200**	**1600**	**1800**	**2000**	**1200**	**1600**	**1800**	**2000**
grau	TP 6581	TP 6582	TP 1917	BM 0004	BM 0005	BM 0006	BM 0007	BM 0008	BM 0009
blau	TP 6583	TP 6584	TP 1916	BM 0013	BM 0014	BM 0015	BM 0016	BM 0017	BM 0018
grün	TP 6585	TP 6586	TP 1918	BM 0022	BM 0023	BM 0024	BM 0025	BM 0026	BM 0027
€/St.	34,90	54,90	59,-	99,-	119,-	109,-	129,-	149,-	169,-

2 Akustik & Sichtschutzwand AKUSTIX Vario Eco

12 Farben, Stärke 12 mm, Flächengewicht 2400 g/m², Schallabsorptionsgrad B





2 Akustik- und Schallschutzwand Vario Eco für Schreibtische

Höhe mm	400		
Breite mm	**800**	**1200**	**1600**
schwarz	BM 0028	BM 0029	BM 0030
anthrazit	BM 0031	BM 0032	BM 0033
braun	BM 0034	BM 0035	BM 0036
beige	BM 0037	BM 0038	BM 0039
navy	BM 0040	BM 0041	BM 0042
hellblau	BM 0043	BM 0044	BM 0045
grasgrün	BM 0046	BM 0047	BM 0048
rot	BM 0049	BM 0050	BM 0051
orange	BM 0052	BM 0053	BM 0054
gelb	BM 0055	BM 0056	BM 0057
hellgrau	BM 0058	BM 0059	BM 0060
weiß	BM 0061	BM 0062	BM 0063
€/St.	22,-	32,-	49,-

3 Raumteiler AKUSTIX Muram

10 Farben, Stärke 18 mm, Flächengewicht 3000 g/m², Schallabsorptionsgrad B



Halter in weißalu



nur
202,-

3 Raumteiler AKUSTIX Muram
H x B = 1200 x 1600 mm, Stärke 18 mm

weiß/dunkelgrau	BM 0075
silber/hellgrau	BM 0076
rot/anthrazit	BM 0077
orange/hellgrün	BM 0078
navy/hellblau	BM 0079
hellgrün	BM 0080
hellgrau	BM 0081
blau	BM 0082
blau/hellgrau	BM 0083
€/St.	202,-

Zubehör gleich mitbestellen!
Halter für 3 Raumteiler AKUSTIX Muram:

Gesamthöhe 1100 mm. Rollen mit Feststeller.
Aus Stahl. **VE = 2 Stück**
Farbe:

weißalu	BM 0072
reinweiß	BM 0073
schwarz	BM 0074
€/VE	16,-

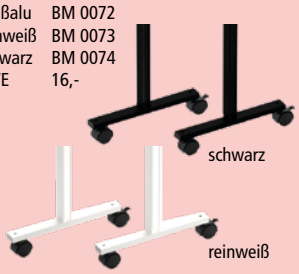



DIVI smart® Sicht- und Schallschutz

Leicht, flexibel, günstig

Das Leichtgewicht unter den Schallabsorbern passt perfekt in jede Bürolandschaft. Ideal als Raumteiler, oder als Einhausung für Schreibtische, Druckerplätze, Besucher- und Besprechungsecken. Hergestellt aus 100 % PET-Fasern fügen sich die Elemente mit ihrem sauberen ABS-Kantenabschluss harmonisch in jedes Ambiente. PET-Fasern sind ÖKO-Tex Standard 100 zertifiziert Und zudem schwer entflammbar nach DIN EN 13501-1.

Stabile Stellfüße für Stellwände und Schreibtischausätze sorgen für einen einfachen, werkzeuglosen Aufbau. Verbinder aus Edelstahl sorgen für größtmögliche Flexibilität und für ein ansprechendes Design.

Die DIVI smart® Paneele sind in grau erhältlich. Auf Anfrage aber auch zusätzlich in 9 Farben ein- oder beidseitig gefärbt.. Farbig kombiniert stellen sie einen attraktiven Blickfang mit schallabsorbierenden Eigenschaften dar (Schallschutzklasse C).

Mittels blickdichter 360° Scharniere entstehen aus einzelnen Paneelen freistehende Paravents mit bis zu 5 Flügeln. Leicht im Gewicht sind die Paravents, immer zur Stelle, wenn es schnell gehen soll. Auf Messen und Kongressen, in Foyers und Lounges, bei Events wie in Abfertigungsbereichen.

Gut zu wissen

Schall- & Sichtschutz fördert die Konzentration

Drucker zu laut, Kopierer im Dauerbetrieb, endlose Telefonate?

Teamwork und Konzentration: Offene Bürolandschaften haben ihre Stärken und Schwächen: Sie dienen zwar dem kreativen Austausch und fördern den Teamgeist, behindern mit ihrem hohen Ablenkungspotenzial und Lärmpegel jedoch das ungestörte Arbeiten. So sind im modernen Büro innovative Lösungen gefragt, die beides ermöglichen: Teamwork und Konzentration.

Mentale Ruheinseln erhalten die Leistungsfähigkeit: Ein Drucker, der pausenlos in Betrieb ist. Die Kollegin, die sich unentwegt mit anderen über alles Mögliche austauscht. Der Schreibtischnachbar, der endlose Telefonate führt … Fehlt es im Büro an individuellen Rückzugsmöglichkeiten, ist konzentriertes Arbeiten nahezu unmöglich. Die Folge: Mit steigendem Lärmpegel sinken Leistungsfähigkeit und Produktivität.

Wie Teamwork und Konzentration jetzt zusammengehen.
Damit das konzentrierte Arbeiten im Open Space nicht auf der Strecke bleibt, hat der saarländische Hersteller Ropimex das Sicht- und Schallschutzsystem DIVI smart entwickelt. Das Leichtgewicht unter den Schallabsorbern passt in jede Bürolandschaft und ist leicht auf- sowie umzubauen. Auf den unterschiedlichen Bedarf an Schall- und Sichtschutz im laufenden Büroalltag kann so flexibel reagiert werden. Darüber hinaus ist das System jederzeit erweiterbar.

DIVI smart Akustik Stellwände
in zwei Formaten



B x T x H mm	Ausführung		€/St.
1200 x 25 x 1600	grau	PN 2200	312,-
1200 x 25 x 1800	grau	PN 2201	333,-
900 x 25 x 1600	grau	PN 2202	240,-
900 x 25 x 1800	grau	PN 2203	270,-
Stellfuß aus HPL	kratzfeste Oberfläche	PN 2273	36,-

Ihre Vorteile

- 100 % PET-Fasern
- Mit umlaufender ABS-Kante in Filzoptik grau
- Zertifiziert nach ÖKO-Tex Standard 100
- Brandschutzklasse: schwer entflammbar nach DIN EN 13501-1, B – s2 d0



Das Leichtgewicht unter den Schallabsorbern passt perfekt in jede Bürolandschaft – und wächst bei Bedarf einfach mit.

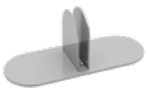

Stellfuß
- Aus High Pressure Laminate (HPL) (B x H x T): 400 x 160 x 150 mm
- Gewicht 1,2 kg,
- Farbe lichtgrau

Um zwei nebeneinander stehende Paneele stabil zu verbinden, reichen bereits drei Füße. Und für jede weitere Wand braucht es nur einen Fuß mehr.

DIVI smart Schreibtischaufsätze
Aufstellung mit Stellfüßen und Tischklemmen





Aufstellung L-, T-, kreuzförmig mit Verbindern



Verbinder

Linienverbinder	Eck-Verbinder	T-Verbinder	Kreuzverbinder
PN 2219	PN 2220	PN 2221	PN 2222
€/St. 11,-	13,-	14,-	13,-

Ausführung mit Höhe 500 mm

B x T x H mm	Farbe		€/St.
800 x 25 x 500	grau	PN 2205	98,-
1000 x 25 x 500	grau	PN 2206	109,-
1200 x 25 x 500	grau	PN 2207	121,-
1400 x 25 x 500	grau	PN 2208	132,-
1600 x 25 x 500	grau	PN 2209	143,-
1800 x 25 x 500	grau	PN 2210	166,-
2000 x 25 x 500	grau	PN 2211	177,-

Ausführung mit Höhe 600 mm

B x T x H mm	Farbe		€/St.
800 x 25 x 600	grau	PN 2212	107,-
1000 x 25 x 600	grau	PN 2213	121,-
1200 x 25 x 600	grau	PN 2214	141,-
1400 x 25 x 600	grau	PN 2215	155,-
1600 x 25 x 600	grau	PN 2216	174,-
1800 x 25 x 600	grau	PN 2217	188,-
2000 x 25 x 600	grau	PN 2218	209,-

Ihre Vorteile

- 100 % PET-Fasern
- Mit umlaufender ABS-Kante in Filzoptik grau
- Zertifiziert nach ÖKO-Tex Standard 100
- Brandschutzklasse: schwer entflammbar nach DIN EN 13501-1, B – s2 d0

Extrem leicht, dabei formstabil schirmt der DIVI smart Schreibtischaufsatz einen Arbeitsplatz vom anderen ab. Der DIVI smart Tischfuß ermöglicht den werkzeuglosen Aufbau auf fast allen handelsüblichen Schreibtischen - mittels der Tischklemme die Befestigung an Schreibtischplatten von 20 - 50 mm Stärke.



Tischklemme
PN 2224 34,- €



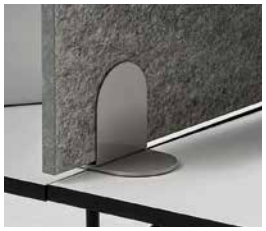

Tischfuß
PN 2274 21,- €/St.



DIVI smart Akustik Paravents

Leicht aufgebaut – schnell verstaut

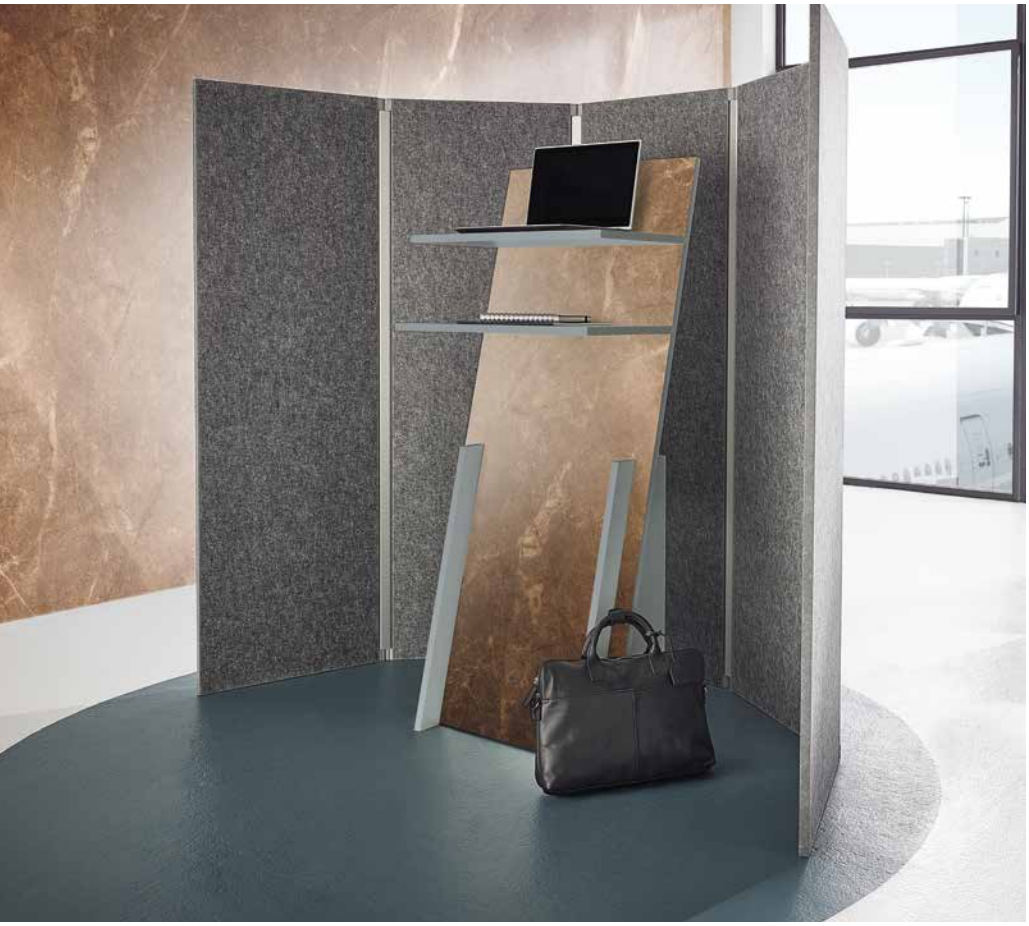

Ihre Vorteile

- 100 % PET-Fasern
- Mit umlaufender ABS-Kante in Filzoptik grau
- Zertifiziert nach ÖKO-Tex Standard 100
- Brandschutzklasse: schwer entflammbar nach DIN EN 13501-1, B – s2 d0
- Blickdichte 360° Scharniere
- Rahmenteile aus strangepresstem Aluminium

- Freistehende Paravents mit bis zu 5 Flügeln
- Leicht im Gewicht sind die DIVI smart® Paravents immer zur Stelle, wenn es schnell gehen soll
- Auf Messen und Kongressen, in Foyers und Lounges, bei Events wie in Abfertigungsbereichen
- Ob im ZickZack, Winkel oder Halbrund - stellen Sie die DIVI smart® Paravents nach Herzenslust auf
- Die blickdichten 360° Scharniere ermöglichen Ihnen größtmögliche Gestaltungsfreiheit



Ausführung mit Höhe 1800 mm

B x T x H mm	Farbe		€/St.
1000 x 19 x 1800	grau	PN 2225	299,-
1500 x 19 x 1800	grau	PN 2226	435,-
2000 x 19 x 1800	grau	PN 2227	572,-
2500 x 19 x 1800	grau	PN 2228	706,-

Ausführung mit Höhe 1500 mm

B x T x H mm	Farbe		€/St.
1000 x 19 x 1500	grau	PN 2229	260,-
1500 x 19 x 1500	grau	PN 2230	384,-
2000 x 19 x 1500	grau	PN 2231	508,-
2500 x 19 x 1500	grau	PN 2232	630,-

DIVI smart Baffeln



DIVI smart® Paneele als Baffeln in vertikalen Reihen gestaffelt, lassen sich mit entsprechenden Aufhängesystemen leicht anbringen.

In jeder gewünschten Anordnung beweisen die 25 mm starken und dabei besonders leichten Elemente ihre schallabsorbierenden Eigenschaften.

Ihre Vorteile

- 100 % PET-Fasern
- mit umlaufender ABS-Kante in Filzoptik grau
- zertifiziert nach ÖKO-Tex Standard 100
- Brandschutzklasse: schwer entflammbar nach DIN EN 13501-1, B – s2 d0

B x T x H mm	Farbe		€/St.
600 x 25 x 200	grau	PN 2233	38,-
1200 x 25 x 200	grau	PN 2234	69,-
600 x 25 x 300	grau	PN 2235	46,-
1200 x 25 x 300	grau	PN 2236	72,-
600 x 25 x 600	grau	PN 2237	72,-
1200 x 25 x 600	grau	PN 2238	149,-



Zubehör: Bitte gleich mitbestellen! Benötigte Abhängevorrichtung
DIVI smart®-Adapter für das Aufhängesystem. Bestehend aus Drahtseilhalter, Drahtseilaufnahme und Deckenbefestigung, Drahtseillänge 1 m, individuell kürzbar.
Bitte beachten: Abhängevorrichtung ist speziell auf DIVI smart® ausgelegt. Fremdsysteme vorher prüfen.

PN 2239 €/St. 21,-

DIVI smart Akustik Wandpaneele



Blickfang mit schallabsorbierenden Eigenschaften

DIVI smart® Paneele lassen sich mit entsprechenden Magneten und Aufhängesystemen leicht anbringen. Mit den DIVI smart® Wandpaneelen in vier Breiten und zwei Höhen können Sie Ihre Wände frei gestalten. Farbig kombiniert ein attraktiver Blickfang mit schallabsorbierenden Eigenschaften.

Ihre Vorteile

- 100 % PET-Fasern
- Mit umlaufender ABS-Kante in Filzoptik grau
- Zertifiziert nach ÖKO-Tex Standard 100
- Brandschutzklasse: schwer entflammbar nach DIN EN 13501-1, B – s2 d0
- Einfache Montage



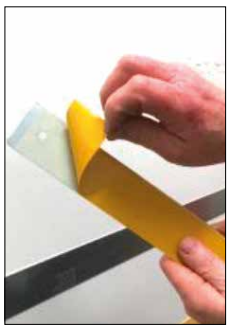

Einfache Montage - bohren oder kleben

Ausführung mit Höhe 600 mm

B x T x H mm	Farbe		€/St.
600 x 25 x 600	grau	PN 2240	84,-
1200 x 25 x 600	grau	PN 2241	154,-

Ausführung mit Höhe 1200 mm

B x T x H mm	Farbe		€/St.
1200 x 25 x 1200	grau	PN 2242	240,-
1800 x 25 x 1200	grau	PN 2243	343,-
2400 x 25 x 1200	grau	PN 2244	470,-

DIVI smart Deckensegel





DIVI smart® Deckensegel - unauffällig von der Decke reduzieren die Segel spürbar den Hall im Raum. In 3 Standardformaten erhältlich lassen sich mit entsprechenden Aufhängesystemen leicht anbringen. Farbe: grau.

Ihre Vorteile

- 100 % PET-Fasern
- mit umlaufender ABS-Kante in Filzoptik grau
- zertifiziert nach ÖKO-Tex Standard 100
- Brandschutzklasse: schwer entflammbar nach DIN EN 13501-1, B – s2 d0

B x T x H mm		€/St.
1200 x 25 x 1200	PN 2245	227,-
1200 x 25 x 1800	PN 2246	343,-
1200 x 25 x 2400	PN 2247	470,-

Zubehör: Bitte gleich mitbestellen! Benötigte Abhängevorrichtungen		€/St.
4		
6	PN 2248	21,-
6		

Abhängevorrichtung: DIVI smart®-Adapter für das Aufhängesystem. Bestehend aus Drahtseilhalter, Drahtseilaufnahme und Deckenbefestigung, Drahtseillänge 1 m, individuell kürzbar.

Bitte beachten: Abhängevorrichtung ist speziell auf DIVI smart® ausgelegt. Fremdsysteme vorher prüfen.

Büromöbelsystem – Oxford

Funktionell und preiswert

lichtgrau / alusilber | buche/ alusilber | ahorn/ alusilber | weiß / alusilber

ab 242,-



C-Fuß mit 2 Säulen für hohe Stabilität



Optimale Standsicherheit durch Justierfüße



Kabelkanal in der Traverse integriert



Optionale Kabelspirale für Bodenzufuhr

Schreibtisch mit fixer Höhe


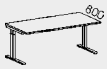

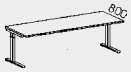

Höhe in	**mm**	**720**	**720**	**720**	**720**
B x T in	**mm**	**800 x 800**	**1200 x 800**	**1600 x 800**	**1800 x 800**
lichtgrau		TP 0400	TP 0404	TP 0408	TP 0412
buche		TP 0401	TP 0405	TP 0409	TP 0413
ahorn		TP 0402	TP 0406	TP 0410	TP 0414
weiß		TP 0403	TP 0407	TP 0411	TP 0415
€		**201,-**	**212,-**	**222,-**	**284,-**

Schreibtisch mit Höhenverstellung

Höhe in mm	**680 - 820**	**680 - 820**	**680 - 820**	**680 - 820**
B x T in mm	**800 x 800**	**1200 x 800**	**1600 x 800**	**1800 x 800**
lichtgrau	TP 0416	TP 0420	TP 0424	TP 0428
buche	TP 0417	TP 0421	TP 0425	TP 0429
ahorn	TP 0418	TP 0422	TP 0426	TP 0430
weiß	TP 0419	TP 0423	TP 0427	TP 0431
€	**241,-**	**233,-**	**285,-**	**287,-**

Verkettungsplatten





	90°	Fünfeck
Höhe in mm	**-**	**680 x 820**
B x T in mm	**800 x 800**	**1225 x 1225**
lichtgrau	GF 1340	GF 1344
buche hell	GF 1341	GF 1345
ahorn	GF 1342	GF 1346
weiß	GF 1343	GF 1347
€	**140,-**	**307,-**

Wenn **zurückgesetzte Füße** gewünscht sind, ergänzen Sie die Artikel-Nr. am Schluss mit -01 für einseitig oder -02 für beidseitig verkürzte Füße! z.B. **TP0400-01**

Weitere Gestelle und Plattformen auf Anfrage lieferbar. Fragen Sie uns!

Made in GERMANY | 5 Jahre Garantie | 48h Versand | CAD Planung



Oxford

Das Traversengestell in C-Fußausführung mit gerader Kufe in Alusilber ist der Blickfang in jedem Büro. Die Oxford-Tischplatten sind melaminharz beschichtet und mit einem 3 mm ABS Umleimer gerundet. Die Traverse ist als Kabelkanal nutzbar. Eine Zuführung über eine Kabelspirale ist optional möglich.

Die Oxford-Schreibtische sind mit fixer oder verstellbarer Höhe lieferbar. Über eine Rohr-in-Rohr-Führung sind die Gestelle von 680 bis 820 mm stufenlos höhenverstellbar. Für die erforderliche Beinfreiheit sind die Kufen der Seitenteile optional im Verkettungsbereich entsprechend zurückgesetzt.
Zerlegte Auslieferung. Einfache Montage.

	Ergonomie-Tische		Freiformtische 135°	
			links	rechts
Höhe in mm	**680 - 820**	**680 - 820**	**680 - 820**	**680 - 820**
B x T in mm	**1600 x 800**	**1800 x 800**	**2166 x 800**	**2166 x 800**
lichtgrau	GF 1348	GF 1352	GF 1356	GF 1360
buche	GF 1349	GF 1353	GF 1357	GF 1361
ahorn	GF 1350	GF 1354	GF 1358	GF 1362
weiß	GF 1351	GF 1355	GF 1359	GF 1363
€	**348,-**	**372,-**	**473,-**	**473,-**

Kabelspirale GM 8099 / €45,-

Rollcontainer	**mit Kunststoffschubfächern**	
Ausstattung	**1 Untensilienschub 3 Schübe**	**1 Schub 1 Hängeregistratur**
Höhe in mm	**566**	**566**
B x T in mm	**430 x 600**	**430 x 600**
lichtgrau	TP 5290	GF 1506
buche	TP 5235	GF 1507
ahorn	TP 5236	GF 1508
weiß	TP 5237	GF 1509
€	**286,-**	**316,-**

Rollcontainer
Kunststoffschubfächer und Utensilienschub, Metall Rollschubführung, verdeckte Doppel-Lenkrollen, Zentralverriegelung und Auszugssperre.
Lieferung komplett montiert. Rollen müssen montiert werden.

Zubehör
Container-Einrichtungs-Set für Kunststoffschubfächer
Bestehend aus:
2 Querausfachungen,
1 Längsausfachung,
5 Schrägablagen
GF 0999 **€ 74,-**

Büromöbelsystem – Oxford

Funktionell und preiswert



19 mm starke Böden und eingenutete Rückwand für mehr Stabilität

optimale Standsicherheit durch Justierfüße

Stabile Metallscharniere und Türdämpfer

Metallbogengriff, silbermatt

	Regale					Anstellregal	Caddy
		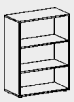	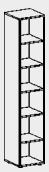	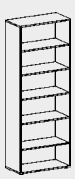			
Höhe in mm	**1104**	**1104**	**2160**	**2160**	**2160**	**720**	**1104**
B x T in mm	**400 x 400**	**800 x 400**	**400 x 400**	**800 x 400**	**400x400**	**800 x 400**	**500 x 450**
Ordnerhöhen	**3**	**3**	**6**	**6**	**6**	**2**	**3**
lichtgrau	GF 1008	GF 1012	GF 1024	GF 1028	GF 1044	GF 1032	GF 1384
buche	GF 1009	GF 1013	GF 1025	GF 1029	GF 1045	GF 1033	GF 1385
ahorn	GF 1010	GF 1014	GF 1026	GF 1030	GF 1046	GF 1034	GF 1386
weiß	GF 1011	GF 1015	GF 1027	GF 1031	GF 1047	GF 1035	GF 1387
€	**176,-**	**254,-**	**222,-**	**338,-**	**247,-**	**201,-**	**277,-**

www.krieg-online.de
E-Mail: verkauf@krieg-online.de
Fax: +49 (0)7033 – 30 13 21
Bestell-Nr. ROT Sofortversand innerhalb 48 Std. siehe Farbspange

Made in GERMANY | 5 Jahre Garantie | 48h Versand | Anlieferung montiert



Schranksystem

- Korpus aus Dreischicht-Feinspanplatte mit Melamin und durchgehenden Ober- und Unterböden
- Rückwand 3 mm stark und eingenutet
- Einlegeböden 18 mm stark und im 32 mm Raster höhenverstellbar
- Nutztiefe 385 mm
- **Korpus fertig montiert. Anbauelemente müssen noch montiert werden**

Flügeltürenschränke

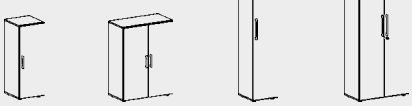

Rollladenschränke

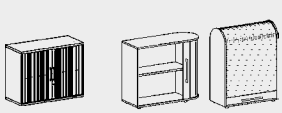

Höhe in mm	**1104**	**1104**	**2160**	**2160**	**720**	**828 / 1028**
B x T in mm	**400 x 420**	**800 x 420**	**400 x 420**	**800 x 420**	**800 x 425**	**800/1000 x 400**
Ordnerhöhen	**3**	**3**	**6**	**6**	**2**	**2**
lichtgrau	GF 1114	GF 1119	GF 1134	GF 1139	GF 1420	GF 1185
buche	GF 1115	GF 1120	GF 1135	GF 1140	GF 1421	GF 1186
ahorn	GF 1116	GF 1121	GF 1136	GF 1141	GF 1422	GF 1187
weiß	GF 1117	GF 1122	GF 1137	GF 1142	GF 1423	GF 1188
€	**241,-**	**297,-**	**328,-**	**519,-**	**388,-**	**353,-**

Ist der passende Schrank nicht dabei?

Entdecken Sie die fast endlosen Kombinationsmöglichkeiten unseres Baukastensystems **Systemline ab Seite 940.**

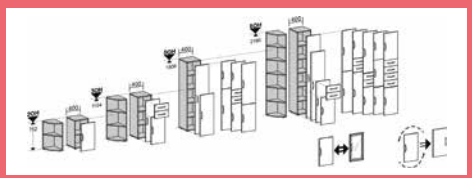

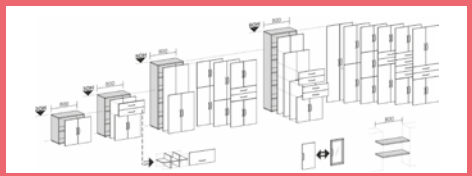

Passend zur Büroserie Oxford.

Büromöbelsystem – SoftForm

Optimale Beinfreiheit bei verkettbaren Arbeitsplätzen

lichtgrau buche ahorn weiß

ab 251,-



CPU Halter
Montage unter der Tischplatte
Breite: 125 - 225 mm
Höhe: 470 - 520 mm

alusilber GM 8098
€ 150,-



Kabelspirale
für vertikale Elektrifizierung

GM 8099
€ 45,-

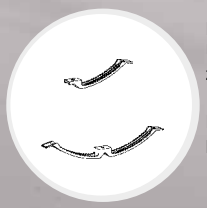

Kabelklemmen
Unter Tischplatte zu montieren

Einfach TP 0748 €5,-
Doppelt GF 1495 €8,-

Wenn **zurückgesetzte Füße** gewünscht sind, ergänzen Sie die Artikel-Nr. am Schluss mit -01 für einseitig zurückgesetzte Füße!
z.B. TP0400-01

Schreibtische mit fixer Höhe

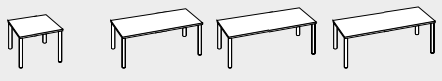

Schreibtische mit Höhenverstellung

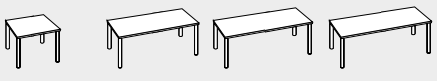

Verkettungsplatten

	90° gerade	90° abgerundet	Volleck mit Stützfuß	Fünfeck mit Stützfuß
			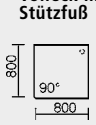	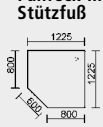
Höhe in mm	720	720	720	720	680-820	680-820	680-820	680-820			680-820	680-820
B x T in mm	800 x 800	1200 x 800	1600 x 800	1800 x 800	800 x 800	1200 x 800	1600 x 800	1800 x 800	800 x 800	800 x 800	800 x 800	1225 x 1225
lichtgrau	TP 0451	TP 0439	TP 0443	TP 0455	GF 1430	GF 1434	GF 1438	GF 1442	GF 1446	GF 1450	GF 1454	GF 1458
buche	TP 0452	TP 0440	TP 0444	TP 0456	GF 1431	GF 1435	GF 1439	GF 1443	GF 1447	GF 1451	GF 1455	GF 1459
ahorn	TP 0453	TP 0441	TP 0445	TP 0457	GF 1432	GF 1436	GF 1440	GF 1444	GF 1448	GF 1452	GF 1456	GF 1460
weiß	TP 0454	TP 0442	TP 0446	TP 0458	GF 1433	GF 1437	GF 1441	GF 1445	GF 1449	GF 1453	GF 1457	GF 1461
€	**251,-**	**261,-**	**272,-**	**297,-**	**272,-**	**281,-**	**292,-**	**317,-**	**140,-**	**191,-**	**201,-**	**307,-**

Made in GERMANY | 5 Jahre Garantie | 48h Versand | CAD Plannung | TÜV Thüringen GS



Sichtblenden auf Anfrage



Gestell in Anthrazit auf Anfrage



SoftForm

Ein funktionelles und äußerst flexibles Büromöbelprogramm mit gutem Preis-Leistungsverhältnis. Kaum ein Schreibtischprogramm vereinigt so viele Vorteile in sich! Wählen Sie aus vielen Möglichkeiten. Nur die Qualität ist vorgegeben.

- Stabiles Stahlgestell, verkettbar
- Rundrohrfüße Ø 60 mm mit fixer Höhe oder stufenlos höhenverstellbar von 680-800 mm, pulverbeschichtet in alusilber ähnlich RAL 9006
- Platte 25 mm mit abgerundeten Kanten, Melaminbeschichtung in lichtgrau, Dekor ahorn, Dekor buche hell oder weiß

Einfache Montage inkl. Aufbauwerkzeug.



Schlichtes 4-Fußgestell ohne Zarge im Weg!



Höhenverstellbare Rundrohrfüße aus schwarzem Kunststoff

EDV-Schreibtisch

Fixe Höhe

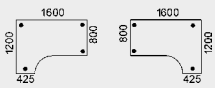

	links	rechts
Höhe in mm	**720**	**720**
B x T in mm	**1600 x 800**	**1600 x 800**
lichtgrau	GF 1478	GF 1482
buche	GF 1479	GF 1483
ahorn	GF 1480	GF 1484
weiß	GF 1481	GF 1485
€	**432,-**	**432,-**

EDV-Schreibtisch

Höhenverstellbar

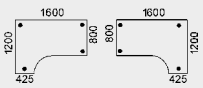

	links	rechts
Höhe in mm	**680-820**	**680-820**
B x T in mm	**1600 x 800**	**1600 x 800**
lichtgrau	GF 1486	GF 1490
buche	GF 1487	GF 1491
ahorn	GF 1488	GF 1492
weiß	GF 1489	GF 1493
€	**453,-**	**453,-**

Ergonomie-Tische

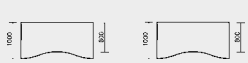

Höhe in mm	**680-820**	**680-820**
B x T in mm	**1600 x 800**	**1800 x 800**
lichtgrau	GF 1462	GF 1466
buche	GF 1463	GF 1467
ahorn	GF 1464	GF 1468
weiß	GF 1465	GF 1469
€	**412,-**	**436,-**

Freiformtische 135° höhenverstellbar

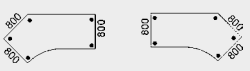

	links	rechts
Höhe in mm	**680-820**	**680-820**
B x T in mm	**2166 x 800**	**2166 x 800**
lichtgrau	GF 1470	GF 1474
buche	GF 1471	GF 1475
ahorn	GF 1472	GF 1476
weiß	GF 1473	GF 1477
€	**473,-**	**473,-**

Büromöbelsystem – SoftForm

Optimale Beinfreiheit bei verketteten Arbeitsplätzen

Made in GERMANY | 5 Jahre Garantie | 48h Versand



Roll- und Standcontainer die robusten Helfer!

19 mm starker Korpus mit robuster Melaminharz-Beschichtung. Schübe auf Teleskop-Kugelführungen. Serienmäßig mit Zentralverschluss und Auszugssperre ausgestattet. Rollcontainerschübe wahlweise aus hochwertigem Stahl oder Kunststoff. Standcontainerschübe aus stabilem Stahlblech.

Weitere Container finden Sie auf Seite 960 und 1015.
Montierte Anlieferung.
Rollen müssen noch montiert werden.

Organisationsunterteilungen für Stahlschubfächer
Formulareinsatz 5-teilig für 600 mm Tiefe
GL 8051 **/ € 54,-**
Formulareinsatz 7-teilig für 800 mm Tiefe
GL 8052 **/ € 63,-**
Stempelhalter-Quer 330 x 72 mm
GL 8053 **/ € 31,-**

Schubfachunterteilungen:
Quer, doppelseitig 330 x 72 mm
TP 8054 **/ € 9,-**
Längs, 107 x 66 mm DIN A 6
TP 8055 **/ € 8,-**
Längs, 218 x 66 mm DIN A 5
TP 8056 **/ € 8,-**

Einrichtungs-Set für Kunststoffschübe
2 Querunterteilungen, Längsunterteilung und 5 Schrägablagen
GF 0999 **/ € 74,-**

	Rollcontainer Kunststoffschübe		Stahlschübe		Standcontainer Stahlschübe	
Ausstattung	**Utensilienschub +3 Schübe**	**Utensilienschub +1 Schub +1 Hängeregister**	**Utensilienschub +3 Schübe**	**Utensilienschub +1 Schub +1 Hängeregister**	**Untensilienschub +4 Schübe**	**Untensilienschub +2 Schübe +1 Hängeregister**
H x B mm	**566 x 430**	**566 x 430**	**566 x 430**	**566 x 430**	**720 x 430**	**720 x 430**
Tiefe mm	**600**	**600**	**800**	**800**	**800**	**800**
lichtgrau	TP 5290	GF 1506	GF 1512	GF 1518	GF 1524	GF 1530
buche	TP 5235	GF 1507	GF 1513	GF 1519	GF 1525	GF 1531
ahorn	TP 5236	GF 1508	GF 1514	GF 1520	GF 1526	GF 1532
weiß	TP 5237	GF 1509	GF 1515	GF 1521	GF 1527	GF 1533
€	**286,-**	**316,-**	**524,-**	**436,-**	**616,-**	**533,-**

Made in GERMANY | 5 Jahre Garantie | 48h Versand | CAD Planung | TÜV Thüringen GS



Ist der passende Schrank nicht dabei?

Entdecken Sie die fast endlosen Kombinationsmöglichkeiten unseres Baukastensystems **Systemline ab Seite 940.**

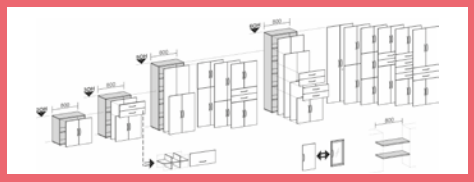

Passend zur Büroserie SoftForm.

Schranksystem

Der spielerische Akzent für jeden Raum!

- Korpus 18 mm stark aus Dreischicht-Feinspanplatte mit Melaminharz-Beschichtung und durchgehenden Ober- und Unterböden
- Rückwand 3 mm stark und eingenutet
- Einlegeböden 18 mm stark und im 32 mm Raster höhenverstellbar
- Nutztiefe 385 mm
- Korpus fertig montiert

Ausführung	Flügeltürenschrank							Garderobe	Schiebetürenschrank					
														
Anzahl Fachböden	**2**	**2**	**4**	**4**	**5**	**5**	**5**	**2**	**1**	**1**	**2**	**2**	**3**	**3**
Anzahl Ordnerhöhen	**3**	**3**	**5**	**5**	**6**	**6**	**6**	**6**	**2**	**2**	**3**	**3**	**4**	**4**
Höhe mm	**1104**	**1104**	**1808**	**1808**	**2160**	**2160**	**2160**	**2160**	**720**	**720**	**798**	**798**	**1182**	**1182**
Breite mm	**400**	**800**	**400**	**800**	**400**	**800**	**800**	**800**	**800**	**1200**	**800**	**1200**	**800**	**1200**
Tiefe mm	**420**	**420**	**420**	**420**	**420**	**420**	**420**	**420**	**425**	**425**	**425**	**425**	**425**	**425**
Abschließbar	-	-	-	ja	-	-	ja	ja	ja	ja	ja	ja	ja	ja
lichtgrau	GF 1114	GF 1119	GF 1124	GF 1129	GF 1134	GF 1139	GF 1144	GF 1149	GF 1189	GF 1193	GF 1197	GF 1201	GF 1205	GF 1209
buche	GF 1115	GF 1120	GF 1125	GF 1130	GF 1135	GF 1140	GF 1145	GF 1150	GF 1190	GF 1194	GF 1198	GF 1202	GF 1206	GF 1210
ahorn	GF 1116	GF 1121	GF 1126	GF 1131	GF 1136	GF 1141	GF 1146	GF 1151	GF 1191	GF 1195	GF 1199	GF 1203	GF 1207	GF 1211
weiß	GF 1117	GF 1122	GF 1127	GF 1132	GF 1137	GF 1142	GF 1147	GF 1152	GF 1192	GF 1196	GF 1200	GF 1204	GF 1208	GF 1212
€	**241,-**	**297,-**	**261,-**	**388,-**	**407,-**	**428,-**	**453,-**	542,-	216,-	322,-	232,-	426,-	281,-	393,-

Büromöbelsystem – Porto

Funktioniert schon immer perfekt

lichtgrau buche ahorn weiß nuss-baum onyx



Wenn **zurückgesetzte Füße** gewünscht sind, ergänzen Sie die Artikel-Nr. am Schluss mit -01 für einseitig verkürzte Füße! **z.B. TP0400-01**

Porto

Schreibtische aus Vierkantrohr 30 x 30 mm mit 2 mm Wandstärke.
Gestell pulverbeschichtet in lichtgrau
RAL 7035 mit außen abgerundeten
Kanten und Bodenausgleich.
Alle Holzteile Melaminbeschichtung in lichtgrau,
Dekor ahorn oder buche hell mit Kunststoff-Umleimer.
Tischplattenstärke 25 mm.
Zerlegte Anlieferung

Komplett-Angebote	**Schreibtisch 1 Utensilienfach 3 Schubfächer**	**Schreibtisch 1 Utensilienfach 3 Schubfächer**	**Schreibtisch 1 Utensilienfach 1 Schubfach 1 Hängeregister**	**Schreibtisch 1 Utensilienfach 1 Schubfach 1 Hängeregister**	**Schreibtisch 1 Utensilienfach 2 x 3 Schubfächer**	**Schreibtisch 1 Utensilienfach 3 Schubfächer + 1 Schubfach 1 Hängeregister**
	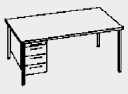	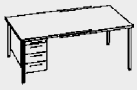	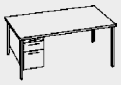		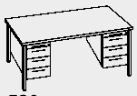	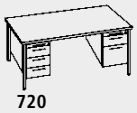
H mm	**720**	**720**	**720**	**720**	**720**	**720**
B x T mm	**1200 x 800**	**1600 x 800**	**1200 x 800**	**1600 x 800**	**1600 x 800**	**1600 x 800**
lichtgrau	GF 1605	TP 1641	GF 1617	GF 1623	GF 1629	GF 1635
buche	GF 1606	TP 1642	GF 1618	GF 1624	GF 1630	GF 1636
ahorn	GF 1607	TP 1643	GF 1619	GF 1625	GF 1631	GF 1637
weiß	GF 1608	TP 1644	GF 1620	GF 1626	GF 1632	GF 1638
nussbaum	GF 1609	TP 1645	GF 1621	GF 1627	GF 1633	GF 1639
onyx	GF 1610	TP 1646	GF 1622	GF 1628	GF 1634	GF 1640
€	**563,-**	**566,-**	**563,-**	**583,-**	**930,-**	**930,-**

Ausführung	**Schreibtisch**				**Verkettungsplatte 90°**	**Trapeztisch**
			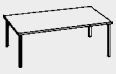	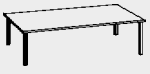	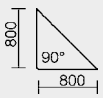	
Höhe mm	**720**	**720**	**720**	**720**		**720**
B x T mm	**800 x 800**	**1200 x 800**	**1600 x 800**	**1800 x 800**	**800 x 800**	**800 / 1600 x 800**
lichtgrau	GF 1641	GF 1647	GF 1653	GF 1659	GF 1665	GF 1671
buche	GF 1642	GF 1648	GF 1654	GF 1660	GF 1666	GF 1672
ahorn	GF 1643	GF 1649	GF 1655	GF 1661	GF 1667	GF 1673
weiß	GF 1644	GF 1650	GF 1656	GF 1662	GF 1668	GF 1674
nussbaum	GF 1645	GF 1651	GF 1657	GF 1663	GF 1669	GF 1675
onyx	GF 1646	GF 1652	GF 1658	GF 1664	GF 1670	GF 1676
€	**198,-**	**217,-**	**237,-**	**262,-**	**140,-**	**322,-**

www.krieg-online.de
E-Mail: verkauf@krieg-online.de
Fax: +49 (0)7033 – 30 13 21
Bestell-Nr. ROT Sofortversand innerhalb 48 Std. siehe Farbspange

Made in GERMANY | 5 Jahre Garantie | CAD Plannung



Hängecontainer mit Stahlschubfächern

Mit Utensilienschub und Stahlschubfächern auf Kugelführungen.
Einzugssperre, Zentral-verschluss, Zylinderschloss und 2 Schlüssel

Hängecontainer H x B x T: 522 x 430 x 800





Ausführung:	**1 Utensilienschub 3 Schübe**	**1 Utensilienschub 1 Schub 1 Hängeregister**
lichtgrau	GF 1680	GF 1686
buche	GF 1681	GF 1687
ahorn	GF 1682	GF 1688
weiß	GF 1683	GF 1689
nussbaum	GF 1684	GF 1690
graphit	GF 1685	GF 1691
€	**348,-**	**348,-**

Regale und Schränke Componenta

- Alle Holzteile Melaminbeschichtung mit Kunststoff-Umleimer
- Korpus 19 mm stark, Abdeck- und Fußplatte 25 mm stark Nutztiefe 350 mm
- Fachböden 25 mm stark, im Raster von 32 mm höheneinstellbar
- 8 mm starke, stabile, eingenutete Sichtrückwand für das Aufstellen frei im Raum
- Hochwertige Designgriffe, alusilber, Druckzylinderschloss, 2 Schlüssel
- **Montierte Anlieferung**

Passende Sockel und Füße finden sie ab **Seite 946**
Eine breite Auswahl an Büroschränken ab **Seite 944**
Rollcontainer ab **Seite 960 und 1015**

Ausführung	**Regal**						
							
Anzahl Fachböden	**1**	**1**	**1**	**1**	**2**	**4**	**4**
Anzahl Ordnerhöhen	**2**	**2**	**2**	**2**	**3**	**5**	**5**
Höhe mm	**720**	**768**	**768**	**768**	**1152**	**1920**	**1920**
Breite mm	**800**	**800**	**1000**	**1200**	**1200**	**800**	**1000**
Tiefe mm	**425**	**425**	**425**	**425**	**425**	**425**	**425**
lichtgrau	GF 1692	GF 1698	GF 1704	GF 1710	GF 1716	GF 1722	GF 1728
buche	GF 1693	GF 1699	GF 1705	GF 1711	GF 1717	GF 1723	GF 1729
ahorn	GF 1694	GF 1700	GF 1706	GF 1712	GF 1718	GF 1724	GF 1730
weiß	GF 1695	GF 1701	GF 1707	GF 1713	GF 1719	GF 1725	GF 1731
nussbaum	GF 1696	GF 1702	GF 1708	GF 1714	GF 1720	GF 1726	GF 1732
onyx	GF 1697	GF 1703	GF 1709	GF 1715	GF 1721	GF 1727	GF 1733
€	**176,-**	**176,-**	**191,-**	**241,-**	**312,-**	**307,-**	**342,-**

Flügeltürenschrank						
						
1	**2**	**3**	**3**	**4**	**4**	**4**
2	**3**	**4**	**4**	**5**	**5**	**5**
768	**1152**	**1536**	**1536**	**1920**	**1920**	**1920**
800	**800**	**800**	**1000**	**800**	**1000**	**1200**
425	**425**	**425**	**425**	**425**	**425**	**425**
GF 1734	GF 1740	GF 1746	GF 1752	GF 1758	GF 1764	GF 1770
GF 1735	GF 1741	GF 1747	GF 1753	GF 1759	GF 1765	GF 1771
GF 1736	GF 1742	GF 1748	GF 1754	GF 1760	GF 1766	GF 1772
GF 1737	GF 1743	GF 1749	GF 1755	GF 1761	GF 1767	GF 1773
GF 1738	GF 1744	GF 1750	GF 1756	GF 1762	GF 1768	GF 1774
GF 1739	GF 1745	GF 1751	GF 1757	GF 1763	GF 1769	GF 1775
378,-	**322,-**	**393,-**	**478,-**	**480,-**	**548,-**	**574,-**

Büromöbelsystem – Carlo

Funktionell und peiswert

Made in GERMANY | 5 Jahre Garantie | CAD Plannung



Von dem Einzelarbeitsplatz bis zu dem Großraumbüro, CARLO passt sich an!

Die 25 mm starke Arbeitsplatte ist aus Melaminbeschichteter Spanplatte mit abgerundeten ABS-Kanten. Die Tische sind von 680 bis 820 mm höhenverstellbar und in 6 verschiedenen Dekoren erhältlich. Jeder Tisch ist serienmäßig mit einer horizontalen Kabelwanne ausgestattet. Eine optionale Kabelspirale sorgt für die vertikale Elektrifizierung.

Der geradlinige C-Fuß setzt farbige Akzente. Die Außen-Seitenblenden sind in **Alusilber, Anthrazit und Weiß lieferbar.**

Seitenblenden gleich mitbestellen!

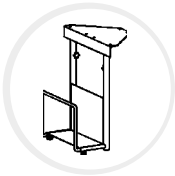

CPU-Halter
Montage unter Tischplatte
Breite: 125-225 mm
Höhe: 470-520 mm
alusilber GM 8098
anthrazit GM 8097
€ 150,-



Kabelspirale für vertikale Elektrifizierung
GM 8099 **€ 45,-**

Blendenset -Innenseite:
alusilber / GF 1970
€31,-/Paar

Blendenset -Außenseite:



anthrazit / GF 1967
€31,-/Paar



alusilber / GF 1966
€31,-/Paar



weiß / GF 1968
€43,-/Paar

Ausführung:	Schreibtische			Verkettungsplatten 90°	Verkettungsplatten fünfeck	Ergonomie-Tische		Freiformtische 135°		PC-Schreibtische	
								links	rechts	links	rechts
Höhe mm	680-820	680-820	680-820	-	680-820	680-820	680-820	680-820	680-820	680-820	680-820
Breite mm	800	1200	1600	800	1225	1600	2000	2166	2166	1600	1600
Tiefe mm	800	800	800	800	1225	1000	1000	1130	1130	1200	1200
lichtgrau	GF 1900	GF 1906	GF 1912	GF 1918	GF 1924	GF 1930	GF 1936	GF 1942	GF 1948	GF 1954	GF 1960
buche	GF 1901	GF 1907	GF 1913	GF 1919	GF 1925	GF 1931	GF 1937	GF 1943	GF 1949	GF 1955	GF 1961
ahorn	GF 1902	GF 1908	GF 1914	GF 1920	GF 1926	GF 1932	GF 1938	GF 1944	GF 1950	GF 1956	GF 1962
weiß	GF 1903	GF 1909	GF 1915	GF 1921	GF 1927	GF 1933	GF 1939	GF 1945	GF 1951	GF 1957	GF 1963
nussbaum	GF 1904	GF 1910	GF 1916	GF 1922	GF 1928	GF 1934	GF 1940	GF 1946	GF 1952	GF 1958	GF 1964
onyx	GF 1905	GF 1911	GF 1917	GF 1923	GF 1929	GF 1935	GF 1941	GF 1947	GF 1953	GF 1959	GF 1965
€	301,-	322,-	342,-	140,-	307,-	457,-	508,-	563,-	563,-	503,-	503,-



Sichtblenden auf Anfrage

Wenn **zurückgesetzte Füße** gewünscht sind, ergänzen Sie die Artikel-Nr. am Schluss mit -01 für einseitig verkürzte Füße!
z.B. TP0400-01

Rollcontainer mit Stahlschubfächern

- Verdeckte Doppellenkrollen.
- Schubfächer auf Teleskop-Kugelführungen
- serienmäßig mit Zentralverschluss und Auszugssperre ausgestattet.

Rollcontainer

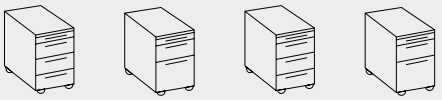

Austattung	Utensilien-schub +3 Schübe	Utensilien-schub +1 Schub +1 Hänge-register	Utensilien-schub +3 Schübe	Utensilien-schub +1 Schub +1 Hänge-register
H x B mm	**566 x 430**	**566 x 430**	**566 x 430**	**566 x 430**
Tiefe mm	**600**	**600**	**800**	**800**
lichtgrau	GF 8001	GF 8007	GF 1512	GF 1518
buche	GF 8002	GF 8008	GF 1513	GF 1519
ahorn	GF 8003	GF 8009	GF 1514	GF 1520
weiß	GF 8004	GF 8010	GF 1515	GF 1521
nussbaum	GF 8005	GF 8011	GF 1517	GF 1523
onyx	GF 8006	GF 8012	GF 1516	GF 1522
€	**406,-**	**417,-**	**426,-**	**436,-**

Regale und Schränke Componenta

- Alle Holzteile Melaminbeschichtung mit Kunststoff-Umleimer.
- Korpus 19 mm stark, Abdeck- und Fußplatte 25 mm stark Nutztiefe 350 mm
- Fachböden 25 mm stark, im Raster von 32 mm höheneinstellbar
- 8 mm starke, stabile, eingenutete Sichtrückwand
- Hochwertige Designgriffe, alusilber, Druckzylinderschloss, 2 Schlüssel
- Montierte Anlieferung
- **Schwarze Standfüße oder Stahlsockel optional, Seite 946**

Zubehör und weitere Schrankmodelle ab Seite 944

Organisationsunterteilungen für Stahlschubfächer
Formulareinsatz 5-teilig für 600 mm Tiefe GL 8051/**€54,-**
Formulareinsatz 7-teilig für 800 mm Tiefe GL 8052/**€63,-**
Stempelhalter-Quer 330 x 72 mm GL 8053/**€31,-**

Einrichtungs-Set für Stahlschubfächer
2 Querunterteilungen, Längsunterteilung und 5 Schrägablagen GF 0998/ **€69,-**

Ausführung: **Regal** | **Flügeltürenschrank**

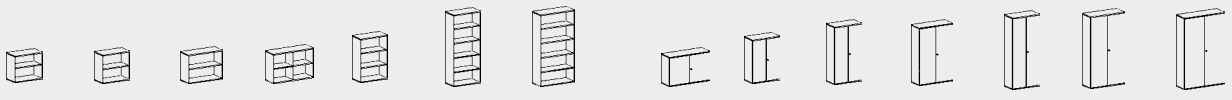

	Regal							Flügeltürenschrank						
Anzahl Fachböden	**1**	**1**	**1**	**1**	**2**	**4**	**4**	**1**	**2**	**3**	**3**	**4**	**4**	**4**
Anzahl Ordnerhöhen	**2**	**2**	**2**	**2**	**3**	**5**	**5**	**2**	**3**	**4**	**4**	**5**	**5**	**5**
Höhe mm	**720**	**768**	**768**	**768**	**1152**	**1920**	**1920**	**768**	**1152**	**1536**	**1536**	**1920**	**1920**	**1920**
Breite mm	**800**	**800**	**1000**	**1200**	**1200**	**800**	**1000**	**800**	**800**	**800**	**1000**	**800**	**1000**	**1200**
Tiefe mm	**425**	**425**	**425**	**425**	**425**	**425**	**425**	**425**	**425**	**425**	**425**	**425**	**425**	**425**
lichtgrau	GF 1692	GF 1698	GF 1704	GF 1710	GF 1716	GF 1722	GF 1728	GF 1734	GF 1740	GF 1746	GF 1752	GF 1758	GF 1764	GF 1770
buche	GF 1693	GF 1699	GF 1705	GF 1711	GF 1717	GF 1723	GF 1729	GF 1735	GF 1741	GF 1747	GF 1753	GF 1759	GF 1765	GF 1771
ahorn	GF 1694	GF 1700	GF 1706	GF 1712	GF 1718	GF 1724	GF 1730	GF 1736	GF 1742	GF 1748	GF 1754	GF 1760	GF 1766	GF 1772
weiß	GF 1695	GF 1701	GF 1707	GF 1713	GF 1719	GF 1725	GF 1731	GF 1737	GF 1743	GF 1749	GF 1755	GF 1761	GF 1767	GF 1773
nussbaum	GF 1696	GF 1702	GF 1708	GF 1714	GF 1720	GF 1726	GF 1732	GF 1738	GF 1744	GF 1750	GF 1756	GF 1762	GF 1768	GF 1774
onyx	GF 1697	GF 1703	GF 1709	GF 1715	GF 1721	GF 1727	GF 1733	GF 1739	GF 1745	GF 1751	GF 1757	GF 1763	GF 1769	GF 1775
€	**176,-**	**176,-**	**191,-**	**241,-**	**312,-**	**307,-**	**342,-**	**378,-**	**322,-**	**393,-**	**478,-**	**480,-**	**548,-**	**574,-**

Büromöbelsystem - Hagen

Made in GERMANY | 5 Jahre Garantie | CAD Plannung



Klassisches Design vereint hier alle guten Eigenschaften: ergonomisch, flexibel und überaus ansprechend.
Stabiles Gestell aus Rundrohr, Ø 60mm, Alusilber. Die 25 mm starke Arbeitsplatte ist aus Melaminbeschichteter Spanplatte mit abgerundeten ABS-Kanten.
Die Tische sind von 680 bis 820 mm höhenverstellbar und in 6 verschiedenen Dekoren erhältlich. Jeder Tisch ist serienmäßig mit einer horizontalen Kabelwanne ausgestattet. Eine optionale Kabelspirale sorgt für die vertikale Elektrifizierung.
Zerlegte Anlieferung.

Wenn zurückgesetzte Füße gewünscht sind, ergänzen Sie die Artikel-Nr. am Schluss mit -01 für einseitig verkürzte Füße!
z.B. TP0400-01

Ausführung:	Schreibtische					Freiformtische 135°		PC-Schreibtische				Verkettungsplatten			
						links	rechts	links	rechts	links	rechts	90° gerade	90° abgerundet	Fünfeck	Volleck
Höhe mm	680-820	680-820	680-820	680-820	680-820	680-820	680-820	680-820	680-820	680-820	680-820	25	25	680-800	680-800
Breite mm	800	1200	1600	1800	2000	2166	2166	1600	1600	1800	1800	800	800	1225	800
Tiefe mm	800	800	800	800	800	1130	1130	1200	1200	1200	1200	800	800	1225	800
lichtgrau	GF 4000	GF 4006	GF 4012	GF 4018	GF 4024	GF 4030	GF 4036	GF 4042	GF 4048	GF 4054	GF 4060	GF 4066	GF 4072	GF 4078	GF 4084
buche	GF 4001	GF 4007	GF 4013	GF 4019	GF 4025	GF 4031	GF 4037	GF 4043	GF 4049	GF 4055	GF 4061	GF 4067	GF 4073	GF 4079	GF 4085
ahorn	GF 4002	GF 4008	GF 4014	GF 4020	GF 4026	GF 4032	GF 4038	GF 4044	GF 4050	GF 4056	GF 4062	GF 4068	GF 4074	GF 4080	GF 4086
weiß	GF 4003	GF 4009	GF 4015	GF 4021	GF 4027	GF 4033	GF 4039	GF 4045	GF 4051	GF 4057	GF 4063	GF 4069	GF 4075	GF 4081	GF 4087
nussbaum	GF 4004	GF 4010	GF 4016	GF 4022	GF 4028	GF 4034	GF 4040	GF 4046	GF 4052	GF 4058	GF 4064	GF 4070	GF 4076	GF 4082	GF 4088
onyx	GF 4005	GF 4011	GF 4017	GF 4023	GF 4029	GF 4035	GF 4041	GF 4047	GF 4053	GF 4059	GF 4065	GF 4071	GF 4077	GF 4083	GF 4089
€	281,-	301,-	322,-	348,-	372,-	554,-	554,-	498,-	498,-	523,-	630,-	140,-	191,-	307,-	201,-

www.krieg-online.de
E-Mail: verkauf@krieg-online.de
Fax: +49 (0)7033 – 30 13 21
Bestell-Nr. ROT Sofortversand innerhalb 48 Std. siehe Farbspange







Stabiles Rundrohr Gestell



Horizontale Kabelwanne

Rollcontainer mit Stahlschüben

- Verdeckte Doppellenkrollen
- Schübe auf Teleskop-Kugel-führungen
- Serienmäßig mit Zentralverschluss und Auszugssperre ausgestattet
- Montierte Lieferung
- Rollen liegen bei

Einrichtungs-Set für Stahlschubfächer :
2 Querausfachungen / 1 Längsausfachung / 5 Schrägablagen
GF 0998 / € 69,-






Austattung	Utensilien-schub +3 Schübe	Utensilien-schub +1 Schub +1 Hänge-register	Utensilien-schub +3 Schübe	Utensilien-schub +1 Schub +1 Hänge-register
HxB mm	**566x430**	**566x430**	**566x430**	**566x430**
Tiefe mm	**600**	**600**	**800**	**800**
lichtgrau	GF 8001	GF 8007	GF 1512	GF 1518
buche	GF 8002	GF 8008	GF 1513	GF 1519
ahorn	GF 8003	GF 8009	GF 1514	GF 1520
weiß	GF 8004	GF 8010	GF 1515	GF 1521
nussbaum	GF 8005	GF 8011	GF 1517	GF 1523
onyx	GF 8006	GF 8012	GF 1516	GF 1522
€	**406,-**	**417,-**	**426,-**	**436,-**

Regale und Schränke Componenta

- Alle Holzteile Melaminbeschichtung mit Kunststoff-Umleimer
- Korpus 19 mm stark, Abdeck- und Fußplatte 25 mm stark Nutztiefe 350 mm
- Fachböden 25 mm stark, im Raster von 32 mm höheneinstellbar
- 8 mm starke, stabile, eingenutete Sichtrückwand
- **Schwarze Standfüße oder Stahlsockel optional, Seite 946**

Montierte Lieferung.

Ausführung:	Regal	Flügeltüren-Schrank	Schiebetüren-Schrank	Regal	Eckregal	Caddy	
				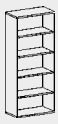			
Anzahl Fachböden	**2**	**2**	**4**	**4**	**4**		
Anzahl Ordnerhöhen	**3**	**3**	**5**	**5**	**5**	**Schubladen**	**Hängeregister**
Höhe mm	**1152**	**1152**	**1920**	**1920**	**1920**	**1155**	**1155**
Breite mm	**800**	**800**	**800**	**800**	**800**	**515**	**515**
Tiefe mm	**400**	**400**	**425**	**400**	**400**	**600**	**600**
lichtgrau	GF 4090	GF 4096	GF 4126	GF 4114	GF 4120	GF 4138	GF 4144
buche	GF 4091	GF 4097	GF 4127	GF 4115	GF 4121	GF 4139	GF 4145
ahorn	GF 4092	GF 4098	GF 4128	GF 4116	GF 4122	GF 4140	GF 4146
weiß	GF 4093	GF 4099	GF 4129	GF 4117	GF 4123	GF 4141	GF 4147
nussbaum	GF 4094	GF 4100	GF 4130	GF 4118	GF 4124	GF 4142	GF 4148
onyx	GF 4095	GF 4101	GF 4131	GF 4119	GF 4125	GF 4143	GF 4149
€	**222,-**	**322,-**	**559,-**	**284,-**	**483,-**	**754,-**	**754,-**

Büromöbelsystem – Systemline

Funktionell und preiswert

Made in GERMANY | 5 Jahre Garantie | 48h Versand | CAD Planung



Systemline – der praktische Baukasten für Ihr Büro!

Dieses Büroschrankprogramm hat gefehlt: modern, überaus freundlich in ansprechendem Design. Und so flexibel für eine individuelle Raumgestaltung.

- Alle Holzteile melaminbeschichtet mit Kunststoff-Umleimer
- Korpus 18 mm stark, Nutztiefe 385 mm
- Fachböden 18 mm stark, im 32 mm Raster höheneinstellbar
- Eingenutete Rückwand, Bodenausgleich, Verbindungs-Zubehör
- Korpus vormontiert. Anbauelemente müssen noch eingesetzt werden
- Inklusive Füße
- Schubfächer, Nutzhöhe 120 mm, mit Metallzarge auf leichtlaufenden Rollführungen und 16 mm Kastenboden
- Rollladenschrank mit leichtlaufendem Rollladen, liegend als Sideboard oder stehend als Aufsatzschrank
- Alle Fronten mit in der Größe angepassten, hochwertigen Metallgriffen
- Flügeltüren aufschlagend mit Selbstzuhaltung
  Bei Breite 400 mm links oder rechts montierbar
  Bei Breite 800 mm 6 Ordnerhöhen mit durchgehenden Türen und 3 Punkt-Drehstangenverschluss
- Glastüren aus 5 mm ESG-Sicherheitsglas mit Alu-Profilrahmen, aufschlagend mit Selbstzuhaltung

Ausführung:	Regal								Anstell-regal	Eckabschlussregal		
Anzahl Fachböden	1	1	2	2	4	4	5	5	1	1	2	5
Anzahl Ordnerhöhen	2	2	3	3	5	5	6	6	2	2	3	6
Höhe mm	752	752	1104	1104	1808	1808	2160	2160	720	752	1104	2160
Breite mm	400	800	400	800	400	800	400	800	400	400	400	400
Tiefe mm	400	400	400	400	400	400	400	400	800	400	400	400
lichtgrau	GF 1000	GF 1004	GF 1008	GF 1012	GF 1016	GF 1020	GF 1024	GF 1028	GF 1032	GF 1036	GF 1040	GF 1044
buche	GF 1001	GF 1005	GF 1009	GF 1013	GF 1017	GF 1021	GF 1025	GF 1029	GF 1033	GF 1037	GF 1041	GF 1045
ahorn	GF 1002	GF 1006	GF 1010	GF 1014	GF 1018	GF 1022	GF 1026	GF 1030	GF 1034	GF 1038	GF 1042	GF 1046
weiß	GF 1003	GF 1007	GF 1011	GF 1015	GF 1019	GF 1023	GF 1027	GF 1031	GF 1035	GF 1039	GF 1043	GF 1047
€	147,-	172,-	176,-	254,-	181,-	237,-	222,-	338,-	201,-	166,-	201,-	247,-





19 mm starke Böden und eingenutete Rückwand für mehr Stabilität



optimale Standsicherheit durch Justierfüße



Stabile Metallscharniere und Türdämpfer



lichtgrau



buche

ahorn



weiß

Zubehör Ausführung:

	Schubkasten Einsatz		Hänge-Registratur	Flügeltür Einzeln				Flügeltür Doppelt			
				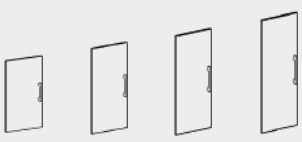							
Breite mm	**400**	**800**	**800**	**400**	**400**	**400**	**400**	**800**	**800**	**800**	**800**
Ordnerhöhe	**1**	**1**	**1**	**2**	**3**	**5**	**6**	**2**	**3**	**5**	**6**
lichtgrau	GF 1048	GF 1052	GF 1056	GF 1064	GF 1069	GF 1074	GF 1079	GF 1084	GF 1089	GF 1094	-
buche	GF 1049	GF 1053	GF 1057	GF 1065	GF 1070	GF 1075	GF 1080	GF 1085	GF 1090	GF 1095	-
ahorn	GF 1050	GF 1054	GF 1058	GF 1066	GF 1071	GF 1076	GF 1081	GF 1086	GF 1091	GF 1096	-
weiß	GF 1051	GF 1055	GF 1059	GF 1067	GF 1072	GF 1077	GF 1082	GF 1087	GF 1092	GF 1097	-
€	**161,-**	**209,-**	**166,-**	**61,-**	**67,-**	**81,-**	**107,-**	**100,-**	**92,-**	**152,-**	
glas	-	-	-	GF 1068	GF 1073	-	GF 1083	GF 1088	GF 1093	-	GF 1103
€				**86,-**	**107,-**		**201,-**	**167,-**	**261,-**		**402,-**

Büromöbelsystem – Systemline

Alle Elemente können im Büroschranksystem Systemline zu einer Schrankwand kombiniert werden



Systemline ist fürs Small-Office oder das Home-office die „wohnliche" Lösung.

Dieses Büroschrankprogramm hat gefehlt: modern,
überaus freundlich in ansprechendem Design.
Und so flexibel für eine individuelle Raumgestaltung.
Lieferung Korpus fertig montiert. Anbauelemente müssen
noch eingesetzt werden.

- Alle Holzteile melaminbeschichtet mit Kunststoff-Umleimer
- Korpus 18 mm stark, Nutztiefe 385 mm, Fachböden 18 mm stark, im 32 mm Raster höheneinstellbar
  Eingenutete Rückwand, Bodenausgleich, Verbindungs-Zubehör
- Flügeltüren aufschlagend mit Selbstzuhaltung
  bei Breite 400 mm links oder rechts montierbar
  und 800 mm 6 Ordnerhöhen durchgehende Türen
  mit 3 Punkt-Drehstangenverschluss
- Bei den abschließbaren Varianten inklusive Zylinderschloss
- Inklusive Standfüße

Ausführung:	**Flügeltürenschrank**									**Garderobe**	**Sideboard/ Aufsatzschrank**
Anzahl Fachböden	**1**	**1**	**2**	**2**	**4**	**4**	**5**	**5**	**5**	**2**	**1**
Anzahl Ordnerhöhen	**2**	**2**	**3**	**3**	**5**	**5**	**6**	**6**	**6**	**6**	**2**
Höhe mm	**752**	**752**	**1104**	**1104**	**1808**	**1808**	**2160**	**2160**	**2160**	**2160**	**830/1000**
Breite mm	**400**	**800**	**400**	**800**	**400**	**800**	**400**	**800**	**800**	**800**	**830/1000**
Tiefe mm	**420**	**420**	**420**	**420**	**420**	**420**	**420**	**420**	**420**	**420**	**400**
abschließbar	**-**	**-**	**-**	**-**	**-**	**ja**	**-**	**-**	**ja**	**ja**	**-**
lichtgrau	GF 1104	GF 1109	GF 1114	GF 1119	GF 1124	GF 1129	GF 1134	GF 1139	GF 1144	GF 1149	GF 1185
buche	GF 1105	GF 1110	GF 1115	GF 1120	GF 1125	GF 1130	GF 1135	GF 1140	GF 1145	GF 1150	GF 1186
ahorn	GF 1106	GF 1111	GF 1116	GF 1121	GF 1126	GF 1131	GF 1136	GF 1141	GF 1146	GF 1151	GF 1187
weiß	GF 1107	GF 1112	GF 1117	GF 1122	GF 1127	GF 1132	GF 1137	GF 1142	GF 1147	GF 1152	GF 1188
€	**208,-**	**251,-**	**241,-**	**297,-**	**261,-**	**388,-**	**407,-**	**428,-**	**453,-**	**542,-**	**353,-**

www.krieg-online.de
E-Mail: verkauf@krieg-online.de
Fax: +49 (0)7033 – 30 13 21
Bestell-Nr. ROT Sofortversand
innerhalb 48 Std. siehe Farbspange





- Glastüren aus 5 mm ESG-Sicherheitsglas mit Alu-Profilrahmen, aufschlagend mit Selbstzuhaltung
- Schubfächer, Nutzhöhe 120 mm, mit Metallzarge auf leichtlaufenden Rollführungen und 16 mm Kastenboden
- Rolladenschrank mit leichtlaufendem Rolladen, liegend als Sideboard oder stehend als Aufsatzschrank
- Alle Fronten mit in der Größe angepassten, hochwertigen Metallgriffen
- Weitere Schrankkombinationen auf Anfrage

Ausführung:	**Schiebetürenschrank**						**Rollladenschränke**					
												
Anzahl Fachböden	**1**	**1**	**1**	**1**	**2**	**2**	**1**	**1**	**1**	**1**	**2**	**2**
Anzahl Ordnerhöhen	**2**	**2**	**2**	**2**	**3**	**3**	**2**	**2**	**2**	**2**	**3**	**3**
Höhe mm	**720**	**720**	**798**	**798**	**1182**	**1182**	**720**	**720**	**798**	**798**	**1182**	**1182**
Breite mm	**800**	**1200**	**800**	**1200**	**800**	**1200**	**800**	**1200**	**800**	**1200**	**800**	**1200**
Tiefe mm	**425**	**425**	**425**	**425**	**425**	**425**	**425**	**425**	**425**	**425**	**425**	**425**
abschließbar	**ja**	**ja**	**ja**	**ja**	**ja**	**ja**	**ja**	**ja**	**ja**	**ja**	**ja**	**ja**
lichtgrau	GF 1189	GF 1193	GF 1197	GF 1201	GF 1205	GF 1209	GF 1153	GF 1157	GF 1161	GF 1165	GF 1169	GF 1173
buche	GF 1190	GF 1194	GF 1198	GF 1202	GF 1206	GF 1210	GF 1154	GF 1158	GF 1162	GF 1166	GF 1170	GF 1174
ahorn	GF 1191	GF 1195	GF 1199	GF 1203	GF 1207	GF 1211	GF 1155	GF 1159	GF 1163	GF 1167	GF 1171	GF 1175
weiß	GF 1192	GF 1196	GF 1200	GF 1204	GF 1208	GF 1212	GF 1156	GF 1160	GF 1164	GF 1168	GF 1172	GF 1176
€	**216,-**	**322,-**	**232,-**	**426,-**	**281,-**	**393,-**	**388,-**	**453,-**	**403,-**	**473,-**	**477,-**	**598,-**

Büroschrankprogramm – Componenta

Eines für alles – alles in einem!

Made in GERMANY | 5 Jahre Garantie | Anlieferung montiert





Stahlsockel pulverbeschichtet, 10 mm höhenverstellbar, gegen Mehrpreis.



Standfüße schwarz, 10 mm höhenverstellbar, gegen Mehrpreis.



Schloß
Griffsympathisches Drehzylinderschloss, alusilber.



Fachböden
25 mm stark, im Raster von 32 mm höheneinstellbar.

Componenta – ein Beistellschrankprogramm, das alle Schrankarten umfasst: Hier finden Sie Schiebe- und Flügelschränke, Hängeregistratur- und Querrolladenschränke, Kleider/ Akten-, Kombischränke und Regale aus einem Guss. Mit 5 Höhen und drei Breiten kann jeder Quadratmeter Büro optimal genutzt werden. Vom tischhohen Beistellmöbel bis zu raumhohen Schrank-Kombinationen. **Componenta-Schränke werden bis auf den Sockel fertig montiert geliefert.** Das spart Zeit und Geld.



Weitere Dekor-, Farb- und Ausführungs-Varianten auf Anfrage.

Das Büromöbelsystem Componenta erhalten Sie in folgenden Farben:

KORPUSSE / TÜREN			SOCKEL
lichtgrau	Buche Dekor	Nussbaum-Dekor	alusilber RAL 9006
Ahorn-Dekor	onyx	weiß	schwarz

Büroschrankprogramm – Componenta

5 Höhen, 3 Breiten – Regale, die immer passen

Made in GERMANY | 5 Jahre Garantie | Anlieferung montiert



Regale

- Alle Holzteile Melaminbeschichtung mit Kunststoff-Umleimer
- Korpus 19 mm stark, Abdeck- und Fußplatte 25 mm stark
  Nutztiefe 370 mm,
  Fachböden 25 mm stark, im Raster von 32 mm höheneinstellbar, gegen Verrutschen gesichert
- 8 mm starke, stabile, eingenutete Sichtrückwand für das Aufstellen frei im Raum - Ideal als Raumtrenner nutzbar
- Grund- und Aufsatzmodelle werden durch Verbindungsschrauben dauerhaft fest verbunden und so gegen Verrutschen gesichert
- Schrankbreite 1200 mm mit Mitteltrennwand

Gleich mitbestellen:

- Stahlsockel pulverbeschichtet, mit stabilen Justierfüssen 10 mm höhenverstellbar. Gesamthöhe + 50 mm
- Standfüße schwarz, 10 mm höhenverstellbar. Gesamthöhe + 23 mm



Stahlsockel pulverbeschichtet, gegen Mehrpreis.



Standfuß schwarz, gegen Mehrpreis.

Zusätzliche Fachböden auf Seite 953

Ergänzen Sie einfach die Artikel-Nr. aus der Tabelle mit dem entsprechenden Farbcode.
Beispiel: (Korpus buche hell/Fronten buche hell) G1797-BUBU

komplett lichtgrau Farbcode **-LGLG**	komplett ahorn Farbcode **-AHAH**	komplett buche Farbcode **-BUBU**	komplett onyx Farbcode **- ONON**	komplett weiß Farbcode **-WEWE**	komplett nußbaum Farbcode **-NUNU**

QUALITY OFFICE | TÜV Thüringen GS DIN EN 14073

Gesamt-Breite mm / **Gesamt-Tiefe 425 mm**			800						1000				1200			
Gesamt-Höhe mm	**720***	**768**	**1152**	**1536**	**1920**	**768**	**1152**	**1536**	**1920**	**768**	**1152**	**1536**	**1920**
Ordner-Höhen	**2**	**2**	**3**	**4**	**5**	**2**	**3**	**4**	**5**	**2**	**3**	**4**	**5**
	GL 1795	GL 1796	GL 1797	GL 1798	GL 1799	GL 1800	GL 1801	GL 1802	GL 1803	GL 1804	TP 0566	GL 1806	GL 1807
€	**232,-**	**229,-**	**294,-**	**321,-**	**358,-**	**248,-**	**313,-**	**297,-**	**445,-**	**313,-**	**286,-**	**388,-**	**575,-**
Stahlsockel extra													
alusilber	–	GL 8080	GL 8080	GL 8080	GL 8080	GL 8081	GL 8081	GL 8081	GL 8081	GL 8082	GL 8082	GL 8082	GL 8082
schwarz	–	GL 8085	GL 8085	GL 8085	GL 8085	GL 8086	GL 8086	GL 8086	GL 8086	GL 8087	GL 8087	GL 8087	GL 8087
€		**62,-**	**62,-**	**62,-**	**62,-**	**90,-**	**90,-**	**90,-**	**90,-**	**93,-**	**93,-**	**93,-**	**93,-**
Standfüße extra													
schwarz	–	GL 8077	GL 8077	GL 8077	GL 8077	GL 8077	GL 8077	GL 8077	GL 8077	GL 8078	GL 8078	GL 8078	GL 8078
€		**22,-**	**22,-**	**22,-**	**22,-**	**22,-**	**22,-**	**22,-**	**22,-**	**30,-**	**30,-**	**30,-**	**30,-**

Büroschrankprogramm – Componenta

Stabilität und Langlebigkeit mitten in der Bürohektik

Flügeltüren-Schränke

- Mit einschlagenden Türen. Robuste Metallscharniere, Öffnungswinkel 270° 3-Punkt-Drehstangen-Verschluß Griffsympathisches Drehzylinder-schloss, alusilber, 2 Schlüssel
- Alle Holzteile Melaminbeschichtung mit Kunststoff-Umleimer
- Korpus 19 mm stark, Abdeck- und Fußplatte 25 mm stark Nutztiefe 370 mm, im Raster von 32 mm höheneinstell-bar, gegen Verrutschen gesichert
- 8 mm starke, stabile, eingenutete Sichtrückwand für das Aufstellen frei im Raum - Ideal als Raumtrenner nutzbar
- Grund- und Aufsatzmodelle werden durch Verbindungsschrauben dauer-haft fest verbunden und so gegen Verrutschen gesichert

Gleich mitbestellen:

- Stahlsockel pulverbeschichtet, mit stabilen Justierfüßen 10 mm höhen-verstellbar. Gesamthöhe + 50 mm
- Standfüße schwarz, 10 mm höhen-verstellbar. Gesamthöhe + 23 mm

Zusätzliche Fachböden auf Seite 953



Ergänzen Sie einfach die Artikel-Nr. aus der Tabelle mit dem entsprechenden Farbcode. Beispiel: (Korpus graphit/Fronten ahorn) GL1818-ONAH

komplett lichtgrau Farbcode -LGLG	komplett ahorn Farbcode -AHAH	komplett buche Farbcode -BUBU	onyx lichtgrau Farbcode -ONLG	onyx / ahorn Farbcode -ONAH	onyx / buche Farbcode -ONBU	komplett weiß Farbcode -WEWE	nußbaum/ weiß Farbcode -NUWE	komplett nußbaum Farbcode -NUNU	onyx / nußbaum Farbcode -ONNU

Gesamt-Breite mm / Gesamt-Tiefe 425 mm	800				1000				1200			
Gesamt-Höhe mm	768	1152	1536	1920	768	1152	1536	1920	768	1152	1536	1920
Ordner-Höhen	2	3	4	5	2	3	4	5	2	3	4	5
Korpus lichtgrau **Türen** lichtgrau	GL 1808	GL 1809	GL 1810	TP 1890	GL 1812	GL 1813	GL 1814	TP 5246	GL 1816	GL 1817	GL 1818	GL 1819
€	355,-	406,-	516,-	436,-	443,-	483,-	604,-	554,-	503,-	577,-	735,-	785,-
Stahlsockel extra												
alusilber	GL 8080	GL 8080	GL 8080	GL 8080	GL 8081	GL 8081	GL 8081	GL 8081	GL 8082	GL 8082	GL 8082	GL 8082
schwarz	GL 8085	GL 8085	GL 8085	GL 8085	GL 8086	GL 8086	GL 8086	GL 8086	GL 8087	GL 8087	GL 8087	GL 8087
€	62,-	62,-	62,-	62,-	90,-	90,-	90,-	90,-	93,-	93,-	93,-	93,-
Standfüße extra												
schwarz	GL 8077	GL 8077	GL 8077	GL 8077	GL 8077	GL 8077	GL 8077	GL 8077	GL 8078	GL 8078	GL 8078	GL 8078
€	22,-	22,-	22,-	22,-	22,-	22,-	22,-	22,-	30,-	30,-	30,-	30,-

Büroschrankprogramm – Componenta

10 Dekore, 5 Höhen, 3 Breiten – Schränke, die immer passen

Made in GERMANY | 5 Jahre Garantie | Anlieferung montiert



Schiebetüren-Schränke

- Mit geräuscharmen, rollengeführten, leichtlaufenden Schiebetüren Hochwertige Designgriffe, alusilber Druckzylinderschloss, 2 Schlüssel
- Alle Holzteile Melaminbeschichtung mit Kunststoff-Umleimer
- Korpus 19 mm stark, Abdeck- und Fußplatte 25 mm stark Nutztiefe 350 mm, Fachböden 25 mm stark, im Raster von 32 mm höheneinstellbar, gegen Verrutschen gesichert
- 8 mm starke, stabile, eingenutete Sichtrückwand für das Aufstellen frei im Raum - Ideal als Raumtrenner nutzbar
- Grund- und Aufsatzmodelle werden durch Verbindungsschrauben dauerhaft fest verbunden und so gegen Verrutschen gesichert
- Schrankbreite ab 1000 mm mit Mitteltrennwand

*inkl. Bodenausgleichsschrauben. Abdeckplatte in Korpusfarbe

Gleich mitbestellen:

- Stahlsockel pulverbeschichtet, mit stabilen Justierfüssen 10 mm höhenverstellbar. Gesamthöhe + 50 mm
- Standfüße schwarz, 10 mm höhenverstellbar. Gesamthöhe + 23 mm

Zusätzliche Fachböden auf Seite 953

QUALITY OFFICE

TÜV Thüringen GS geprüfte Sicherheit DIN EN 14073

Ergänzen Sie einfach die Artikel-Nr. aus der Tabelle mit dem entsprechenden Farbcode. Beispiel: (Korpus graphit/Fronten ahorn) GL1829-ONAH

komplett lichtgrau Farbcode -LGLG	komplett ahorn Farbcode -AHAH	komplett buche Farbcode -BUBU	onyx lichtgrau Farbcode -ONLG	onyx/ ahorn Farbcode -ONAH	onyx / buche Farbcode -ONBU	komplett weiß Farbcode -WEWE	nußbaum/ weiß Farbcode -NUWE	komplett nußbaum Farbcode -NUNU	onyx / nußbaum Farbcode -ONNU

Gesamt-Breite mm / Gesamt-Tiefe 425 mm			800					1000			1200			
Gesamt-Höhe mm	720*	768	1152	1536	1920	768	1152	1536	1920	768	1152	1536	1920
Ordner-Höhen	2	2	3	4	5	2	3	4	5	2	3	4	5
	TP 0087	GL 1821	GL 1822	GL 1823	GL 1824	GL 1825	GL 1826	GL 1827	GL 1828	GL 1829	GL 1830	GL 1831	GL 1832
€	204,-	306,-	347,-	390,-	672,-	333,-	432,-	534,-	858,-	406,-	483,-	822,-	980,-
Stahlsockel extra													
alusilber	–	GL 8080	GL 8080	GL 8080	GL 8080	GL 8081	GL 8081	GL 8081	GL 8081	GL 8082	GL 8082	GL 8082	GL 8082
schwarz	–	GL 8085	GL 8085	GL 8085	GL 8085	GL 8086	GL 8086	GL 8086	GL 8086	GL 8087	GL 8087	GL 8087	GL 8087
€		62,-	62,-	62,-	62,-	90,-	90,-	90,-	90,-	93,-	93,-	93,-	93,-
Standfüße extra													
schwarz	–	GL 8077	GL 8077	GL 8077	GL 8077	GL 8077	GL 8077	GL 8077	GL 8077	GL 8078	GL 8078	GL 8078	GL 8078
€	–	22,-	22,-	22,-	22,-	22,-	22,-	22,-	22,-	30,-	30,-	30,-	30,-

Elegante Glasfronten – die alle Blicke auf sich ziehen

Glastüren-Schränke

- Glastüren aus ESG-Sicherheitsglas in Holzrahmen mit alusilber farbener Blende
- Mit einschlagenden Flügel-Türen. Robuste Metallscharniere, Öffnungswinkel 110° Hochwertige Designgriffe, alusilber
- Mit geräuscharmen, rollengeführten, leichtlaufenden Schiebetüren Hochwertige Designgriffe, alusilber
- Alle Holzteile Melaminbeschichtung mit Kunststoff-Umleimer
- Korpus 19 mm stark, Abdeck- und Fußplatte 25 mm stark Nutztiefe 370 mm, Fachböden 25 mm stark, im Raster von 32 mm höheneinstellbar, gegen Verrutschen gesichert
- 8 mm starke, stabile, eingenutete Sichtrückwand für das Aufstellen frei im Raum - Ideal als Raumtrenner nutzbar
- Grund- und Aufsatzmodelle werden durch Verbindungsschrauben dauerhaft fest verbunden und so gegen Verrutschen gesichert
- Schrankbreite ab 1200 mm mit Mitteltrennwand

Gleich mitbestellen:

- Stahlsockel pulverbeschichtet, mit stabilen Justierfüßen 10 mm höhenverstellbar. Gesamthöhe + 50 mm
- Standfüße schwarz, 10 mm höhenverstellbar. Gesamthöhe + 23 mm




Glastürenschrank mit Schiebetüren


Glastürenschrank mit Flügeltüren

Ergänzen Sie einfach die Artikel-Nr. aus der Tabelle mit dem entsprechenden Farbcode.
Beispiel: (Korpus ahorn/Fronten ahorn) GL1837-AHAH

komplett lichtgrau Farbcode **-LGLG**	komplett ahorn Farbcode **-AHAH**	komplett buche Farbcode **-BUBU**	komplett onyx Farbcode **- ONON**	komplett weiß Farbcode **-WEWE**	komplett nußbaum Farbcode **-NUNU**

Ausführung	**mit Flügeltüren**				**mit Schiebetüren**			
Gesamt-Breite mm	**400**		**800**		**1200**		**1600**	
Gesamt-Tiefe 425 mm								
Gesamt-Höhe mm	**768**	**1152**	**768**	**1152**	**768**	**1152**	**768**	**1152**
Ordner-Höhen	**2**	**3**	**2**	**3**	**2**	**3**	**2**	**3**
	GL 1833	GL 1834	GL 1835	GL 1836	GL 1837	GL 1838	GL 1839	GL 1840
€	**313,-**	**343,-**	**423,-**	**592,-**	**741,-**	**926,-**	**725,-**	**1075,-**
Stahlsockel extra								
alusilber	GL 8079	GL 8079	GL 8080	GL 8080	GL 8082	GL 8082	GL 8083	GL 8083
schwarz	GL 8084	GL 8084	GL 8085	GL 8085	GL 8087	GL 8087	GL 8088	GL 8088
€	**41,-**	**41,-**	**43,-**	**43,-**	**93,-**	**93,-**	**71,-**	**71,-**
Standfüße extra								
schwarz	GL 8077	GL 8077	GL 8077	GL 8077	GL 8078	GL 8078	GL 8078	GL 8078
€	**22,-**	**22,-**	**22,-**	**22,-**	**30,-**	**30,-**	**30,-**	**30,-**

Zusätzliche Fachböden auf Seite 953

Büroschrankprogramm – Componenta

Alles im Griff und Platz gespart

Made in GERMANY | 5 Jahre Garantie | Anlieferung montiert



Querrolladen-Schränke

- Mit geräuscharm leicht laufenden alusilber-farbenen Querrolladen Hochwertige Designgriffe, alusilber Druckzylinderschloss, 2 Schlüssel
- Alle Holzteile Melaminbeschichtung mit Kunststoff-Umleimer
- Korpus 19 mm stark, Abdeck- und Fußplatte 25 mm stark Nutztiefe 370 mm, Fachböden 25 mm stark, im Raster von 32 mm höheneinstellbar, gegen Verrutschen gesichert
- 8 mm starke, stabile, eingenutete Sichtrückwand für das Aufstellen frei im Raum - Ideal als Raumtrenner nutzbar
- Grund- und Aufsatzmodelle werden durch Verbindungsschrauben dauerhaft fest verbunden und so gegen Verrutschen gesichert
- Schrankbreite 1600 mm mit Mitteltrennwand

Gleich mitbestellen:

- Stahlsockel pulverbeschichtet, mit stabilen Justierfüssen 10 mm höhenverstellbar. Gesamthöhe + 50 mm
- Standfüße schwarz, 10 mm höhenverstellbar. Gesamthöhe + 23 mm

QUALITY OFFICE

TÜV Thüringen GS DIN EN 14073

Ergänzen Sie einfach die Artikel-Nr. aus der Tabelle mit dem entsprechenden Farbcode.
Beispiel: (Korpus ahorn/Fronten ahorn) GL1841-AHAH

komplett lichtgrau Farbcode **-LGLG**	komplett ahorn Farbcode **-AHAH**	komplett buche Farbcode **-BUBU**	komplett onyx Farbcode **-ONON**	komplett weiß Farbcode **-WEWE**	komplett nußbaum Farbcode **-NUNU**

*inkl. Bodenausgleichsschrauben.

Gesamt-Breite mm / **Gesamt-Tiefe 425 mm**		**800**			**1000**			**1200**			**1600**	
Gesamt-Höhe mm	**720***	**768**	**1152**	**720**	**768**	**1152**	**720**	**768**	**1152**	**720**	**768**	**1152**
Ordner-Höhen	**2**	**2**	**3**	**2**	**2**	**3**	**2**	**2**	**3**	**2**	**2**	**3**
	GL 1841	GL 1842	GL 1843	GL 1844	GL 1845	GL 1846	GL 1847	GL 1848	GL 1849	GL 1850	GL 1851	GL 1852
€	**505,-**	**505,-**	**602,-**	**542,-**	**542,-**	**676,-**	**453,-**	**589,-**	**751,-**	**613,-**	**797,-**	**1010,-**
Stahlsockel extra												
alusilber	–	GL 8180	GL 8180	–	GL 8181	GL 8181	–	GL 8182	GL 8182	–	GL 8183	GL 8183
schwarz	–	GL 8185	GL 8185	–	GL 8186	GL 8186	–	GL 8187	GL 8187	–	GL 8188	GL 8188
€		**47,-**	**47,-**		**51,-**	**51,-**		**81,-**	**81,-**		**91,-**	**91,-**
Standfüße extra												
schwarz –	GL 8077	GL 8077	–	GL 8077	GL 8077	–	GL 8078	GL 8078	–	GL 8078	GL 8078	
€	**22,-**	**22,-**		**22,-**	**22,-**		**30,-**	**30,-**		**30,-**	**30,-**	
Fachböden extra												
	GL 1853	GL 1853	GL 1853	GL 1856	GL 1856	GL 1856	GL 1859	GL 1859	GL 1859	GL 1862	GL 1862	GL 1862
€	**21,-**	**21,-**	**21,-**	**22,-**	**22,-**	**22,-**	**29,-**	**29,-**	**29,-**	**22,-**	**22,-**	**22,-**

Querrolladen-Schränke fahrbar

- Mit geräuscharm leicht laufenden alusilberfarbenen Querrolladen. Hochwertige Rundbügel-Designgriffe, alusilber. Druckzylinderschloss, 2 Schlüssel
- Alle Holzteile Melaminbeschichtung mit Kunststoff-Umleimer
- Korpus 19 mm stark, Abdeck- und Fußplatte 25 mm stark Nutztiefe 300 mm, Fachböden 25 mm stark, im Raster von 32 mm höheneinstellbar, gegen Verrutschen gesichert
- 8 mm starke, stabile, eingenutete Sichtrückwand für das Aufstellen frei im Raum - Ideal als Raumtrenner nutzbar
- 4 Design-Doppellenk-Rollen davon 2 mit Feststeller



Gesamt-Breite mm Gesamt-Tiefe 400 mm	800		1000	
Gesamt-Höhe mm	830	988	830	988
Ordner-Höhen	1,5	2	1,5	2
Korpus	GL 1865	GL 1866	GL 1867	GL 1868
€	473,-	482,-	513,-	523,-

Ergänzen Sie einfach die Artikel-Nr. aus der Tabelle mit dem entsprechenden Farbcode.
Beispiel: (Korpus ahorn/Fronten ahorn) GL1869-AHAH

komplett lichtgrau Farbcode **-LGLG**	komplett ahorn Farbcode **-AHAH**	komplett buche Farbcode **-BUBU**	komplett onyx Farbcode **- ONON**	komplett weiß Farbcode **-WEWE**	komplett nußbaum Farbcode **-NUNU**

Hängeregistratur-Schränke

- Auszüge mit 2-bahnigen Stahl-Hängerahmen anthrazit auf kugelgelagerten Teleskop-Vollauszügen für DIN-A4-Hängemappen
- Hochwertige Designgriffe, alusilber Einzelauszugsperre, 3-Punkt-Zentralverschluss, Druckzylinderschloss, 2 Schlüssel
- Aus Sicherheitsgründen nicht als Aufsatzmodell einsetzbar
- Alle Holzteile Melaminbeschichtung mit Kunststoff-Umleimer
- Korpus 19 mm stark, Abdeck- und Fußplatte 25 mm stark Nutztiefe 330 mm
- 8 mm starke, stabile, eingenutete Sichtrückwand für das Aufstellen frei im Raum - Ideal als Raumtrenner nutzbar

Gleich mitbestellen:

- Stahlsockel pulverbeschichtet, mit stabilen Justierfüßen 10 mm höhenverstellbar. Gesamthöhe + 50 mm
- Standfüße schwarz, 10 mm höhenverstellbar. Gesamthöhe + 23 mm



Hängeregistratur-Schränke

ohne Füße, ohne Sockel

Gesamt-Breite mm Gesamt-Tiefe 425 mm	1000	
Gesamt-Höhe mm	1152	1536
Ordner-Höhen	3	4
Korpus Fronten	GL 1869	GL 1870
€	1182,-	1136,-
Stahlsockel extra		
alusilber	GL 8081	GL 8081
schwarz	GL 8086	GL 8086
€	90,-	90,-
Standfüße extra		
schwarz	GL 8077	GL 8077
€	22,-	22,-

Büroschrankprogramm – Componenta

Alles im Griff und Platz gespart!

Made in GERMANY | 5 Jahre Garantie | Anlieferung montiert



Kombi-Schränke

- Mit einschlagenden Türen
  Robuste Metallscharniere,
  Öffnungswinkel 270°
  3-Punkt-Drehstangen-Verschluß
  Griffsympathisches Drehzylinder-schloss, alusilber, 2 Schlüssel
- Glastüren aus ESG-Sicherheitsglas in Holzrahmen mit alusilber farbener Blende, Designgriffe, ohne Schloß
- Auszüge mit 2-bahnigen Stahl-Hängerahmen anthrazit auf kugel-gelagerten Teleskop-Vollauszügen für DIN-A4-Hängemappen oder als Schubfach 150 mm hoch
- Alle Holzteile Melaminbeschichtung mit Kunststoff-Umleimer
- Korpus 19 mm stark, Abdeck- und Fußplatte 25 mm stark
  Nutztiefe 370 mm,
  Fachböden 25 mm stark, im Raster von 32 mm höheneinstellbar, gegen Verrutschen gesichert
- 8 mm starke, stabile, eingenutete Sichtrückwand für das Aufstellen frei im Raum - Ideal als Raumtrenner nutzbar

Gleich mitbestellen:

- Stahlsockel pulverbeschichtet, mit stabilen Justierfüssen 10 mm höhen-verstellbar. Gesamthöhe + 50 mm
- Standfüße schwarz, 10 mm höhen-verstellbar. Gesamthöhe + 23 mm



Stahlsockel pulverbeschichtet, gegen Mehrpreis.



Standfuß schwarz, gegen Mehrpreis.

Kombi-Schränke

ohne Füße, ohne Sockel

Zusätzliche Fachböden auf Seite 953

Ergänzen Sie einfach die Artikel-Nr. aus der Tabelle mit dem entsprechenden Farbcode. Beispiel: (Korpus graphit/Fronten ahorn) GL1921-ONAH

komplett lichtgrau Farbcode **-LGLG**	komplett ahorn Farbcode **-AHAH**	komplett buche Farbcode **-BUBU**	onyx lichtgrau Farbcode **-ONLG**	onyx/ ahorn Farbcode **-ONAH**	onyx / buche Farbcode **-ONBU**	komplett weiß Farbcode **-WEWE**	nußbaum/ weiß Farbcode **-NUWE**	komplett nußbaum Farbcode **-NUNU**	onyx/ nußbaum Farbcode **-ONNU**

Gesamt-Breite mm / Gesamt-Tiefe 425 mm / Gesamt-Höhe 1920 mm / Ordner-Höhen 5	800				1000			
Ausführung	**offene Fächer + Flügeltüren**	**offene Fächer + Schubkästen + Flügeltüren**	**offene Fächer + Hängeregister**	**Flügeltüren + Auszugsplatte + Hängeregister**	**offene Fächer + Flügeltüren**	**offene Fächer + Schubkästen + Flügeltüren**	**offene Fächer + Hängeregister**	**Flügeltüren + Auszugsplatte + Hängeregister**
	GL 1921	GL 1922	GL 1923	GL 1924	GL 1925	GL 1926	GL 1927	GL 1928
€	**591,-**	**829,-**	**715,-**	**960,-**	**652,-**	**876,-**	**775,-**	**1057,-**
Stahlsockel extra								
alusilber	GL 8080	GL 8080	GL 8080	GL 8080	GL 8081	GL 8081	GL 8081	GL 8081
schwarz	GL 8085	GL 8085	GL 8085	GL 8085	GL 8086	GL 8086	GL 8086	GL 8086
€	**62,-**	**62,-**	**62,-**	**62,-**	**90,-**	**90,-**	**90,-**	**90,-**
Standfüße extra								
schwarz	GL 8077	GL 8077	GL 8077	GL 8077	GL 8077	GL 8077	GL 8077	GL 8077
€	**22,-**	**22,-**	**22,-**	**22,-**	**22,-**	**22,-**	**22,-**	**22,-**

Akten-Garderoben-Schränke

- Innen links 4 Fachböden, Mitteltrennwand, rechts Hutboden und ausziehbarer, verchromter Garderobenhalter
- Mit einschlagenden Türen
  Robuste Metallscharniere, Öffnungswinkel 270°
  3-Punkt-Drehstangen-Verschluß
  Griffsympathisches Drehzylinderschloss, alusilber, 2 Schlüssel
- Alle Holzteile Melaminbeschichtung mit Kunststoff-Umleimer
- Korpus 19 mm stark, Abdeck- und Fußplatte 25 mm stark. Nutztiefe 370 mm,
  Fachböden 25 mm stark, im Raster von 32 mm höheneinstellbar, gegen Verrutschen gesichert
- 8 mm starke, stabile, eingenutete Sichtrückwand für das Aufstellen frei im Raum- Ideal als Raumtrenner nutzbar

QUALITY OFFICE

TÜV Thüringen GS DIN EN 14073



Akten-Garderoben-Schränke

Ohne Füße, ohne Sockel.

Gesamt-Breite mm	1000	1200
Gesamt-Tiefe 425 mm		
Gesamt-Höhe mm	1920	1920
Ordner-Höhen	5	5
Korpus / Türen		
	GL 1883	GL 1884
€	807,-	559,-
Stahlsockel extra		
alusilber	GL 8081	GL 8082
schwarz	GL 8086	GL 8087
€	90,-	93,-
Standfüße extra		
schwarz	GL 8077	GL 8078
€	22,-	30,-



Eck-Regale und Eck-Verbinder

Zur Verkettung von Schrankwänden über Eck.

- Alle Holzteile Melaminbeschichtung mit Kunststoff-Umleimer
- Korpus 19 mm stark, Abdeck- und Fußplatte 25 mm stark Nutztiefe 330 mm, Fachböden 25 mm stark, im Raster von 32 mm höheneinstellbar, gegen Verrutschen gesichert
- 8 mm starke, stabile, eingenutete Sichtrückwand für das Aufstellen frei im Raum. Grund- und Aufsatzmodelle werden durch Verbindungsschrauben dauerhaft fest verbunden und so gegen Verrutschen gesichert
- Eck-Verbinder Stahlblech-Element mit Dekor-Blende in Türen-Farbe. Ohne Sichtrückwand – nur zum an die Wand stellen

Gleich mitbestellen:

- Stahlsockel pulverbeschichtet, mit stabilen Justierfüßen 10 mm höhenverstellbar. Gesamthöhe + 50 mm
- Standfüße schwarz, 10 mm höhenverstellbar Gesamthöhe + 23 mm

Ergänzen Sie einfach die Artikel-Nr. aus der Tabelle mit dem entsprechenden Farbcode. Beispiel: (Korpus ahorn/Fronten ahorn) GL1883-AHAH

komplett lichtgrau Farbcode -LGLG	komplett ahorn Farbcode -AHAH	komplett buche Farbcode -BUBU	komplett onyx Farbcode - ONON	komplett weiß Farbcode -WEWE	komplett nußbaum Farbcode -NUNU

Fachboden extra

25 mm stark, mit Befestigungsmaterial.
Für 1200 und 1600 mm breite Schränke und Regale pro Ebene 2 Fachböden vorsehen.

Für Regale, Flügeltüren- und Kombi-Schränke

Breite mm	800	1000	1200	1600
Tiefe 372 mm	GL 1885	GL 1886	GL 1887	GL 1888
€	31,-	28,-	38,-	22,-

Für Schiebetüren- und Glastüren-Schränke

Tiefe 350 mm	GL 1347	GL 1353	GL 1308	GL 1309
€	22,-	19,-	20,-	22,-

Eck-Regale

Ohne Füße, ohne Sockel.

Eck-Verbinder

Gesamt-Breite 425 mm Gesamt-Tiefe 425 mm			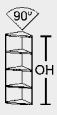	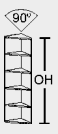	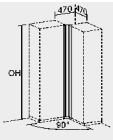
Gesamt-Höhe mm	768	1152	1536	1920	1920
Ordner-Höhen	2	3	4	5	5
Ausführung	für Außeneck oder Eckabschluß				für Inneneck 90°
	GL 1889	GL 1890	GL 1891	GL 1892	GL 1893
€	276,-	332,-	413,-	687,-	147,-
Stahlsockel extra					
alusilber	GL 8089	GL 8089	GL 8089	GL 8089	
schwarz	GL 8090	GL 8090	GL 8090	GL 8090	
€	153,-	153,-	108,-	108,-	
Standfüße extra					
schwarz	GL 8077	GL 8077	GL 8077	GL 8077	
€	22,-	22,-	22,-	22,-	

Büroschrankprogramm Modufix

Vom einzelnen Regal bis zur kompletten Schrankwand

Made in Germany by KRIEG | 5 Jahre Garantie | 48h Versand | Anlieferung montiert



Büroschranksystem MODUFIX –

Schnell geliefert, schnell aufgebaut, schnell zufrieden. Dieser Kombi-Büroschrank dient zur Aufbewahrung Ihrer Unterlagen.

Der Korpus ist aus einer pflegeleichten, abwaschbaren und kratzfesten 19 mm starken melaminbeschichteten Spanplatte gefertigt. Der Büroschrank ist mit einer 8 mm starken Sichtrückwand ausgestattet und mit einem stoßfesten und abgerundeten Umleimer umgeben.

Der Sockel ist aus Stahlblech gefertigt und in alusilber RAL 9006 hochwertig pulverbeschichtet. Die Höhe beträgt 100 mm.
Sie können Ihren Grund-Element jederzeit und unbegrenzt zu einer Büroschrankwand erweitern!

Die MODUFIX-Schränke müssen aus Sicherheitsgründen an der Wand verdübelt werden.



Zum Ausgleich von Bodenunebenheiten
Serienmäßig mit Metallsockel 100 mm hoch, von innen höhenjustierbar bis 10 mm.



270° Öffnungswinkel
Stabile, leicht laufende Metallscharniere gewähren uneingeschränkten Zugriff.



25 mm starke Fachböden
im Raster von 25 mm höhen-einstellbar und gegen Verrutschen gesichert.

Korpusse, Türen, Blenden

lichtgrau	Buche-Dekor	graphit
Ahorn-Dekor	Nussbaum-Dekor	weiß

Sockel

alusilber RAL 9006	tiefschwarz RAL 9005	reinweiß

Komplette Schrankwände in 48 Stunden!



Fachboden extra finden Sie ab Seite 959

Sofort-Komplett-Schränke

- 5 Fachböden für 6 Ordnerhöhen
- Schränke mit Türen und Drehzylinderschloss inkl. 2 Schlüsseln
- Hochwertiger Designgriff und Stahlsockel in alusilber
- Zerlegte Anlieferung

Ergänzen Sie einfach die Artikel-Nr. aus der Tabelle mit dem entsprechenden Farbcode. **Beispiel: BK0264-LGLG**

Korpus lichtgrau Türen lichtgrau Sockel alusilber Farbcode **-LGLG**	Korpus ahorn Türen ahorn Sockel alusilber Farbcode **-AHAH**	Korpus buche Türen buche Sockel alusilber Farbcode **-BUBU**



Grund-Elemente

Nutztiefe 390	mm			
Gesamttiefe	mm	420	400	420
Gesamtbreite	mm	820	820	820
Lichte Breite	mm	780	780	780
Anzahl Fachböden		5	5	5
Ausführung		**Flügeltüren-Schrank**	**Regal**	**Kombi-Schrank**
Höhe 2225	mm	TPK0060	TPK0062	BKK0064
6 Ordnerhöhen	€	579,-	432,-	827,-

Anbau-Elemente

420	400	420
800	800	800
780	780	780
5	5	5
Anbau-Flügeltüren Schrank	**Anbau-Regal**	**Anbau-Kombi-Schrank**
TPK0061	TPK0156	BKK0065
517,-	374,-	769,-

Büroschrankprogramm Modufix

Für jeden das Richtige: unsere Komplett-Lösung

Made in Germany by KRIEG 5 Jahre Garantie

Flügeltürenschränke

Grund- und Anbauelemente

Dass zuwenig Schränke da sind, merkt man immer ganz plötzlich. Da trifft es sich gut, dass mit Modufix ein System an der Hand ist, das passt. In der Höhe, in der Breite und in der Farbe.

- 3-Punkt-Drehstangenverschluß
- Drehzylinderschloss mit 2 Schlüsseln
- Fachböden 25 mm stark
- Stahlsockel in Alusilber
- Zerlegte Anlieferung

Schränke mit Schüben und Rahmen müssen aus Sicherheitsgründen an der Wand verdübelt werden.



Ergänzen Sie einfach die Artikel-Nr. aus der Tabelle mit dem entsprechenden Farbcode.

Beispiel: (Korpus lichtgrau / Türen lichtgrau / Sockel alusilber) **BK0282-LGLG**

Korpus lichtgrau Türen lichtgrau Sockel alusilber Farbcode **-LGLG**	Korpus ahorn Türen ahorn Sockel alusilber Farbcode **-AHAH**	Korpus graphit Türen ahorn Sockel schwarz Farbcode **-GRAH**	Korpus buche Türen buche Sockel alusilber Farbcode **-BUBU**	Korpus graphit Türen buche Sockel schwarz Farbcode **-GRBU**	Korpus weiß Türen weiß Sockel weiß Farbcode **-WEWE**	Korpus nußbaum Türen weiß Sockel weiß Farbcode **-NUWE**	Korpus nußbaum Türen nußbaum Sockel schwarz Farbcode **-NUNU**

Fachboden extra finden Sie ab Seite 959

Flügeltürenschränke mit 100 mm Sockel

Grund-Elemente



Anbau-Elemente



Nutztiefe 385 mm											
Gesamttiefe 420 mm											
Gesamtbreite	**mm**	**620**	**720**	**820**	**920**	**1020**	**600**	**700**	**800**	**900**	**1000**
Lichte Breite	**mm**	**580**	**680**	**780**	**880**	**980**	**580**	**680**	**780**	**880**	**980**
Höhe 1875 mm											
4 Böden		BKK0265	BKK0266	TPK0267	BKK0268	TPK0548	BKK0283	BKK0284	BKK0285	BKK0286	BKK0287
5 Ordnerhöhen	**€**	561,-	665,-	538,-	703,-	726,-	500,-	612,-	642,-	676,-	698,-
Höhe 2225 mm											
5 Böden		BKK0271	BKK0272	TPK0273	BKK0274	BKK0275	BKK0289	BKK0290	TPK0291	BKK0292	BKK0293
6 Ordnerhöhen	**€**	650,-	771,-	579,-	843,-	871,-	588,-	708,-	517,-	780,-	815,-
Höhe 2575 mm											
6 Böden		BKK0277	BKK0278	BKK0279	BKK0280	TPK5291	BKK0295	BKK0296	BKK0297	BKK0298	BKK0299
7 Ordnerhöhen	**€**	697,-	827,-	870,-	904,-	780,-	629,-	752,-	803,-	836,-	871,-

Grund- und Anbauregale



Ergänzen Sie einfach die Artikel-Nr. aus der Tabelle mit dem entsprechenden Farbcode.
Beispiel: (Korpus graphit / Sockel schwarz) BK0379-GRGR

Korpus lichtgrau Sockel alusilber Farbcode **-LGLG**	Korpus ahorn Sockel alusilber Farbcode **-AHAH**	Korpus graphit Sockel schwarz Farbcode **-GRGR**	Korpus buche Sockel alusilber Farbcode **-BUBU**	Korpus weiß Sockel weiß Farbcode **-WEWE**	Korpus nußbaum Sockel schwarz Farbcode **-NUNU**



Durch 8 mm starke Sichtrückwand können die Regale und Schränke frei im Raum aufgestellt werden.

Fachboden extra finden Sie ab Seite 959

Regale mit 100 mm Sockel		**Grund-Elemente**						**Anbau-Elemente**					
Nutztiefe 385	**mm**												
Gesamttiefe 400	**mm**												
Gesamtbreite	**mm**	**520**	**620**	**720**	**820**	**920**	**1020**	**500**	**600**	**700**	**800**	**900**	**1000**
Lichte Breite	**mm**	**480**	**580**	**680**	**780**	**880**	**980**	**480**	**580**	**680**	**780**	**880**	**980**
Höhe 1875 mm													
4 Böden		BKK0360	BKK0361	BKK0362	BKK0363	BKK0364	BKK0365	BKK0378	BKK0379	BKK0380	BKK0381	BKK0382	BKK0383
5 Ordnerhöhen	**€**	391,-	416,-	429,-	450,-	478,-	495,-	330,-	352,-	376,-	401,-	426,-	446,-
Höhe 2225 mm													
5 Böden		BKK0366	BKK0367	BKK0368	TPK0369	BKK0370	BKK0371	BKK0384	BKK0385	BKK0386	TPK0387	BKK0388	BKK0389
6 Ordnerhöhen	**€**	451,-	474,-	497,-	432,-	552,-	575,-	387,-	409,-	430,-	374,-	487,-	512,-
Höhe 2575 mm													
6 Böden		BKK0372	BKK0373	BKK0374	BKK0375	BKK0376	BKK0377	BKK0390	BKK0391	BKK0392	BKK0393	BKK0394	BKK0395
7 Ordnerhöhen	**€**	489,-	513,-	541,-	573,-	601,-	626,-	421,-	445,-	466,-	505,-	536,-	555,-

Büroschrankprogramm Modufix

Grund- und Anbau-Kombischränke

Made in Germany by KRIEG 5 Jahre Garantie

Kombi-Schränke

Grund- und Anbauelemente

- Schränke mit Türen und Drehzylinder schloss mit 2 Schlüsseln
- Ablageschub, Schubfächer und Hängeregistratur für DIN A4 Hängemappen längs oder quer
- Teleskop-Vollauszug-Rahmen schwarz mit gedämpftem Selbsteinzug und Einzelauszugsperre
- Hochwertiger Designgriff, alusilber
- Fachboden 25 mm stark
- Tragkraft 50 kg
- Zentralverschluß mit Zylinderschloß auf Anfrage
- Sockel 100 mm hoch

Schränke mit Schüben und Rahmen müssen aus Sicherheitsgründen an der Wand verdübelt werden



Ergänzen Sie einfach die Artikel-Nr. aus der Tabelle mit dem entsprechenden Farbcode.

Beispiel: (Korpus lichtgrau / Türen lichtgrau / Sockel alusilber) BK0282-LGLG

Korpus lichtgrau Türen lichtgrau Sockel alusilber Farbcode **-LGLG**	Korpus ahorn Türen ahorn Sockel alusilber Farbcode **-AHAH**	Korpus graphit Türen ahorn Sockel schwarz Farbcode **-GRAH**	Korpus buche Türen buche Sockel alusilber Farbcode **-BUBU**	Korpus graphit Türen buche Sockel schwarz Farbcode **-GRBU**	Korpus weiß Türen weiß Sockel weiß Farbcode **-WEWE**	Korpus nußbaum Türen weiß Sockel weiß Farbcode **-NUWE**	Korpus nußbaum Türen nußbaum Sockel schwarz Farbcode **-NUNU**

Kombi-Schränke Einzeln		**Grund-Elemente**					**Anbau-Elemente**				
Nutztiefe 390 mm											
Gesamttiefe 420 mm											
Gesamtbreite	**mm**	**820**	**820**	**820**	**1020**	**1020**	**800**	**800**	**800**	**1000**	**1000**
Lichte Breite	**mm**	**780**	**780**	**780**	**980**	**980**	**780**	**780**	**780**	**980**	**980**
Ausführung		**Türen Böden**	**Hänge-registratur**	**Hänge-registratur**	**Türen Böden**	**Hänge-registratur**	**Türen Böden**	**Hänge-registratur**	**Hänge-registratur**	**Türen Böden**	**Hänge-registratur**
Anzahl Fachböden		**4/5/6**	**3/4/5**	**2/3/4**	**4/5/6**	**3/4/5**	**4/5/6**	**3/4/5**	**2/3/4**	**4/5/6**	**3/4/5**
Höhe 1875 mm											
4 Böden		BKK0300	TPK0303	BKK0304	BKK0305	BKK0307	BKK0330	BKK0333	BKK0334	BKK0335	BKK0338
5 Ordnerhöhen	**€**	735,-	887,-	1240,-	848,-	1095,-	673,-	951,-	1174,-	790,-	1041,-
Höhe 2225 mm											
5 Böden		BKK0310	BKK0313	BKK0314	BKK0315	BKK0317	BKK0340	BKK0343	BKK0344	BKK0345	BKK0348
6 Ordnerhöhen	**€**	858,-	1082,-	1329,-	923,-	1192,-	792,-	1018,-	1263,-	862,-	1113,-
Höhe 2575 mm											
6 Böden		BKK0320	BKK0323	BKK0324	BKK0325	BKK0327	BKK0350	BKK0353	BKK0354	BKK0355	BKK0358
7 Ordnerhöhen	**€**	903,-	1123,-	1419,-	977,-	1294,-	832,-	1059,-	1349,-	905,-	1474,-

Eckelemente und Zubehör

Eck-Regale und Eck-Verbinder

ohne Böden, mit 100 mm Sockel. 3 Sockelfarben zur Auswahl.

- Nur in Verbindung mit einem Grund und Anbau-Element
- Ausführung Außeneck nur in Verbindung mit einem Schrank-oder Regal-Element
- Ausführung Eckverbinder und Inneneck ohne Sichtrückwand – nur zum an die Wand stellen
- Inneneck mit Sichtrückwand auf Anfrage

Sockel

alusilber RAL 9006	tiefschwarz RAL 9005	reinweiß





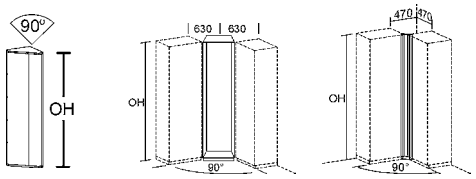

Nutztiefe	**mm**	**255**	**365**	**-**
Gesamttiefe	**mm**	**300**	**400**	
Gesamtbreite	**mm**	**565**	**320**	**110**
Lichte Breite	**mm**	**510**	**280**	**110**
Ausführung		**Für Außeneck**	**Für Inneneck**	**Eckverbinder für Inneneck 90°**
Höhe 1875	**mm**	BKK0600	BKK0601	BKK0602
5 Ordnerhöhen	**€**	217,-	295,-	89,-
Höhe 2225	**mm**	BKK0603	BKK0604	BKK0605
6 Ordnerhöhen	**€**	251,-	337,-	95,-
Höhe 2575	**mm**	BKK0606	BKK0607	BKK0608
7 Ordnerhöhen	**€**	282,-	372,-	100,-

Ergänzen Sie einfach die Artikel-Nr. aus der Tabelle mit dem entsprechenden Farbcode.
Beispiel: (Korpus graphit / Sockel schwarz) BK0379-GRGR

Korpus lichtgrau
Sockel alusilber
Farbcode
-LGLG

Korpus ahorn
Sockel alusilber
Farbcode
-AHAH

Korpus graphit
Sockel schwarz
Farbcode
-GRGR

Korpus buche
Sockel alusilber
Farbcode
-BUBU

Korpus weiß
Sockel weiß
Farbcode
-WEWE

Korpus nußbaum
Sockel schwarz
Farbcode
-NUNU

Fachböden

25 mm stark, im 25 mm Raster höheneinstellbar.
Für hohe Fachlasten bis 70 kg, ohne Durchhängen.



Ausführung		**Für Schränke und Regale**						**Für Außeneck**	**Für Inneneck**
Gesamtbreite	**mm**	**500/520**	**600/620**	**700/720**	**800/820**	**900/920**	**1000/1020**	**565**	**320**
Lichte Breite	**mm**	**480**	**580**	**680**	**780**	**880**	**980**	**510**	**280**
Tragkraft/Boden	**kg**	**70**	**70**	**60**	**60**	**50**	**50**	**70**	**70**
Dekor									
lichtgrau		BKK2011	BKK2012	BKK2013	BKK2014	BKK2015	BKK2016	BKK2021	BKK2022
graphit		BKK0638	BKK0639	BKK0640	BKK0641	BKK0642	BKK0643	BKK0644	BKK0645
ahorn		TPK2511	BKK2512	BKK2513	BKK2514	TPK2515	BKK2516	BKK2521	BKK2522
buche hell		BKK2711	BKK2712	BKK2713	BKK2714	BKK2715	BKK2716	BKK2721	BKK2722
weiß		BKK2911	BKK2912	BKK2913	BKK2914	BKK2915	BKK2916	BKK2921	BKK2922
nussbaum		BKK2211	BKK2212	BKK2213	BKK2214	BKK2215	BKK2216	BKK2221	BKK2222
	€	22,40	23,60	26,-	30,-	30,80	31,90	18,90	20,10

Roll- und Standcontainer

Hier findet sich alles!

Made in Germany by KRIEG | 10 Jahre Garantie | 48h Versand



Rollcontainer

Schubfächer auf Teleskop-Kugelführung mit Zentralverschluss und Auszugssperre. Utensilienschub mit Kleinteileausfachung.
Verdeckte Doppel-Lenkrollen.

Zubehör gleich mitbestellen!

Einrichtungs-Set für Kunststoffschubfächer bestehend aus:
2 Querunterteilungen, 1 Längsunterteilung und 5 Schrägablagen
GF 0999 **€ 74,-**

Organisationsunterteilung für Stahlschubfächer
siehe Tabelle unten

	Kunststoffschubfächer		Stahlschubfächer	
	Utensilienschub + 3 Schubfächer	Utensilienschub + 1 Schubfach + 1 Hängeregister	Utensilienschub + 3 Schubfächer	Utensilienschub + 1 Schubfach + 1 Hängeregister
Tiefe mm	**600**	**600**	**800**	**800**
H x B mm	**566 x 430**	**566 x 430**	**566 x 430**	**566 x 430**
lichtgrau	TP 5290	GF 1506	GF 1512	GF 1518
buche	TP 5235	GF 1507	GF 1513	GF 1519
ahorn	TP 5236	GF 1508	GF 1514	GF 1520
weiß	TP 5237	GF 1509	GF 1515	GF 1521
€	**286,-**	**316,-**	**524,-**	**436,-**



Mehr Rollcontainer finden Sie auf Seite 1015

Roll- und Standcontainer mit Stahl-Schubfächern

Serienmäßig mit **Stahlschubfächern** auf Teleskop-Kugelführung, Utensilienschub (Höhe 25 mm), Zentralverschluss und Auszugssperre.
Hochwertige Rundbügel-Metallgriffe, alusilber satiniert.
Organisationsschub 5/6 ausziehbar, Höhe 130 mm, bis 18 kg belastbar.
Hängeregister für DIN A4 Mappen, vollausziehbar, Höhe 280 mm, bis 32 kg belastbar.
Rollcontainer mit verdeckten Doppellenkrollen.
Standcontainer mit Boden-Ausgleichsschrauben.

Einrichtungs-Set für Stahlschubfächer
2 Querunterteilungen, Längsunterteilung und 5 Schrägablagen GF 0998 **€/69,-**

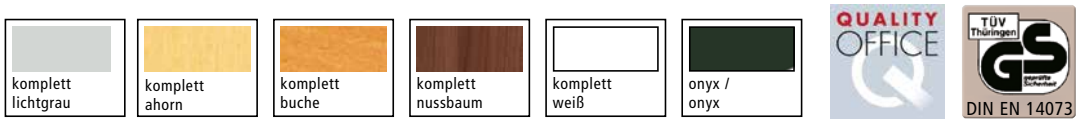

QUALITY OFFICE

TÜV Thüringen GS DIN EN 14073

	Rollcontainer Utensilienschub + 3 Schubfächer	Utensilienschub + 1 Schubfach + 1 Hängeregister	Utensilienschub + 3 Schubfächer	Utensilienschub + 1 Schubfach + 1 Hängeregister	Standcontainer Utensilienschub + 4 Schubfächer	Utensilienschub + 2 Schubfächer + 1 Hängeregister
Tiefe mm	**600**	**600**	**800**	**800**	**800**	**800**
H x B mm	**566 x 430**	**566 x 430**	**566 x 430**	**566 x 430**	**720 x 430**	**720 x 430**
lichtgrau	GF 8001	GF 8007	GF 1512	GF 1518	GF 1524	GF 1530
buche	GF 8002	GF 8008	GF 1513	GF 1519	GF 1525	GF 1531
ahorn	GF 8003	GF 8009	GF 1514	GF 1520	GF 1526	GF 1532
weiß	GF 8004	GF 8010	GF 1515	GF 1521	GF 1527	GF 1533
nußbaum	GF 8005	GF 8011	GF 1517	GF 1523	GF 1528	GF 1534
onyx	GF 8006	GF 8012	GF 1516	GF 1522	GF 1529	GF 1535
€	**406,-**	**417,-**	**426,-**	**436,-**	**504,-**	**533,-**

Organisationsunterteilungen für Stahlschubfächer

Formulareinsatz 5-teilig für 600 mm Tiefe
GL 8051 **€ 54,-**

Formulareinsatz 7-teilig für 800 mm Tiefe
GL 8052 **€ 63,-**

Stempelhalter-Quer 330 x 72 mm
GL 8053 **€ 31,-**

Schubfachunterteilungen:

Quer, doppelseitig 330 x 72 mm
TP 8054 **€ 9,-**

Längs, 107 x 66 mm DIN A 6
TP 8055 **€ 8,-**

Längs, 218 x 66 mm DIN A 5
TP 8056 **€ 8,-**

Büroschränke Fulda

Funktionell, modern, flexibel

Made in Germany by KRIEG | 10 Jahre Garantie | 48h Versand



TOP PREIS
2 TPK9005
250,-

TOP PREIS
1 TPK9004
264,-

TOP PREIS
3 TPK9006
424,-

Vorteil:

- **6 Ordnerhöhen**
- **leicht erreichbar**
- **sympathische Oberfläche**

Büro-Schränke

Regale, Schiebetür- und Flügeltürschränke 2 oder 6 Ordnerhöhen (OH).

- Aus E1-3-Schichtspanplatte, Melaminbeschichtung lichtgrau
- Korpus mit im Raster von 25 mm höheneinstellbaren Fachböden, 8 mm Sichtrückwand und Bodenausgleich
- Türen mit Zylinderschloss, 2 Schlüssel
- 2 OH mit 1 Fachboden, 6 OH mit 5 Fachböden für bis zu 54 DIN A4-Normordner
- Zerlegte Anlieferung






	Regal 2 OH	Schiebetürschrank 2 OH	Regal 6 OH	Flügeltürschrank 6 OH
B x T x H mm	1020 x 400 x 810	1020 x 400 x 810	820 x 400 x 2175	820 x 420 x 2175
lichtgrau	TPK9003	1 TPK9004	2 TPK9005	3 TPK9006
€	145,-	264,-	250,-	424,-

Teleskop-Hängeregistratur

Für DIN A4 oder EDV-Mappen, Bei Einbau, Regal/Schrank gegen kippen sichern. Auf Anfrage.

Bienvenue die Visitenkarte Ihres Hauses

Ausführung Bogen



Die Kombinationsmöglichkeit der neuen Theke Bienvenue passt sich flexibel jeder Raumgröße an.
Mit einer Grundtheke und den entsprechenden Anbautheken und Anbauelementen sind nahezu beliebig viele individuellen Lösungen möglich.

Begrüßen Sie Ihre Besucher in stilvoll elegantem Ambiente: die Verbindung von verschiedenen Holzdekoren macht diese Empfangstheke zu einem Blickfang.

Stabile Tische mit Stahlgestell, verkettbar. Rundrohrfüße Ø 60 mm mit fixer Höhe, pulverbeschichtet in alusilber ähnlich RAL 9006. Platte 25 mm mit abgerundeten Kanten, Melaminbeschichtung in 6 Dekoren.

Theke aus 19 mm starker Dreischicht-Spanplatte mit 3 mm ABS-Umleimer abgerundet. Vorwandelemente auf Wunsch mit Monitorausschnitt. Optionale Ablagemöglichkeit für Taschen, mit oder ohne Bogen, einzeln oder mit weiteren Taschenablagen kombinierbar. **Zerlegte Anlieferung.**

Gerade Vorwandelemente - Gesamthöhe 1025 mm

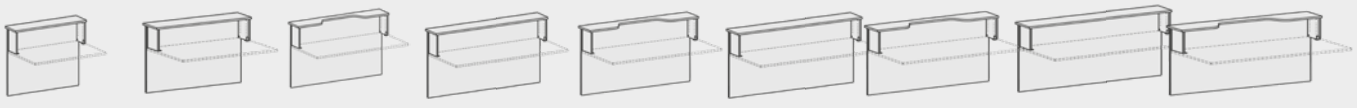

Monitorausschnitt	**ohne**	**ohne**	**mit**	**ohne**	**mit**	**ohne**	**mit**	**ohne**	**mit**
Breite mm	**800**	**1200**	**1200**	**1600**	**1600**	**1800**	**1800**	**2000**	**2000**
lichtgrau	GF 2000	GF 2006	GF 2012	GF 2018	GF 2024	GF 2030	GF 2036	GF 2042	GF 2048
buche	GF 2001	GF 2007	GF 2013	GF 2019	GF 2025	GF 2031	GF 2037	GF 2043	GF 2049
ahorn	GF 2002	GF 2008	GF 2014	GF 2020	GF 2026	GF 2032	GF 2038	GF 2044	GF 2050
weiß	GF 2003	GF 2009	GF 2015	GF 2021	GF 2027	GF 2033	GF 2039	GF 2045	GF 2051
€	**383,-**	**413,-**	**462,-**	**444,-**	**494,-**	**488,-**	**538,-**	**534,-**	**583,-**



www.krieg-online.de

Empfangstheken





lichtgrau | buche | ahorn | weiß | onyx | nussbaum

Zubehör

	Eckelement gerade	Eckelement geschwungen	Seiten-Abschlussblende	Design-Aufsatz	Design-Blende	Taschen-Ablage gerade	Taschen-Ablage gewölbt
				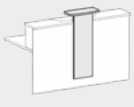	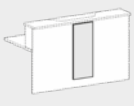	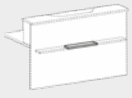	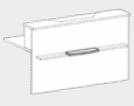
lichtgrau	GF 2054	GF 2060	GF 2066	GF 2072	GF 2078	GF 2084	GF 2090
buche	GF 2055	GF 2061	GF 2067	GF 2073	GF 2079	GF 2085	GF 2091
ahorn	GF 2056	GF 2062	GF 2068	GF 2074	GF 2080	GF 2086	GF 2092
weiß	GF 2057	GF 2063	GF 2069	GF 2075	GF 2081	GF 2087	GF 2093
onyx	-	-	-	GF 2076	GF 2082	GF 2088	GF 2094
nussbaum	-	-	-	GF 2077	GF 2083	GF 2089	GF 2095
€	**312,-**	**362,-**	**110,-**	**151,-**	**91,-**	**19,90**	**40,70**

Konferenztische mit 4-Fuß-Gestell oder Tellerfuß

48h Versand



Ob in kleiner Runde oder im großen Rahmen!
Vielfältige Kombinationsmöglichkeiten durch eine Vielzahl von Tisch-Ausführungen ermöglichen unzählige Varianten. Gehobene Materialqualität und ein zeitloses Design zeichnen dieses System aus!





Stabiles Stahlrahmengestell

- Rundrohrfüße 60 mm Ø, pulverbeschichtet in weißaluminium RAL 9006
- 25 mm starke Melaminplatte mit abgerundeten Kanten

Aufstell-Beispiele

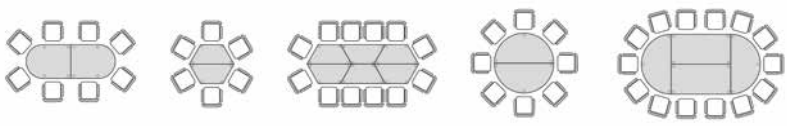

Mehr Artikel im WEB!
www.krieg-online.de

Modell										
	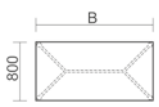					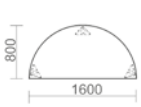	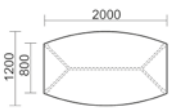	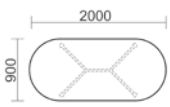		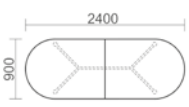
Höhe mm	**720**			**720**		**720**	**720**	**720**		
Breite mm	**800**	**1200**	**1600**	**600/1200**	**800/1600**	**1600**	**2000**	**2000**	**2000**	**2400**
Tiefe mm	**800**	**800**	**800**	**800**	**800**	**800**	**800/1200**	**900**	**1000**	**900**
Lichtgrau	GF 8500	GF 8506	GF 8512	GF 8518	GF 8524	GF 8530	GF 8536	GF 8542	GF 8548	GF 8554
Buche	GF 8501	GF 8507	GF 8513	GF 8519	GF 8525	GF 8531	GF 8537	GF 8543	GF 8549	GF 8555
Ahorn	GF 8502	GF 8508	GF 8514	GF 8520	GF 8526	GF 8532	GF 8538	GF 8544	GF 8550	GF 8556
Weiß	GF 8503	GF 8509	GF 8515	GF 8521	GF 8527	GF 8533	GF 8539	GF 8545	GF 8551	GF 8557
Onyx	GF 8504	GF 8510	GF 8516	GF 8522	GF 8528	GF 8534	GF 8540	GF 8546	GF 8552	GF 8558
Nussbaum	GF 8505	GF 8511	GF 8517	GF 8523	GF 8529	GF 8535	GF 8541	GF 8547	GF 8553	GF 8559
€	251,-	261,-	272,-	428,-	442,-	382,-	498,-	498,-	518,-	850,-

Weitere Konferenztische und Sitzgruppen finden Sie ab Seite 880





Dieser Konferenztisch auf anmutenden Säulenfüßen ist in seiner Länge beliebig erweiterbar. Damit wird er allen räumlichen Anforderungen gerecht und bietet beste Voraussetzungen für ein erfolgreiches Meeting.

Stabiles Stahlrahmengestell

- Rundrohrsäule 120 mm Ø, pulverbeschichtet in Weißaluminium RAL 9006, Tellerfuß 600 mm Ø, pulverbeschichtet in Schwarz
- 25 mm starke Melaminplatte mit abgerundeten Kanten
- Anbauelemente inkl. Verkettungsmaterial
- Füße von Anbauelementen mittig oder seitlich montierbar

Aufstell-Beispiele

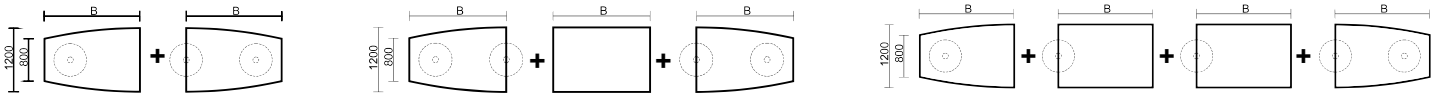

Modell	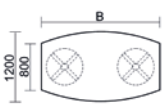	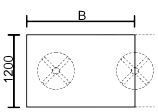	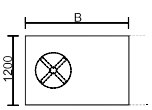	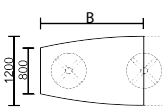	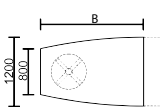	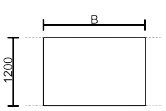
Höhe mm	**720**	**720**	**720**	**720**	**720**	**-**
Breite mm	**2000**	**1800 2000**	**1800 2000**	**1800 2000**	**1800 2000**	**1600**
Tiefe mm	**800/1200**	**1200 1200**	**1200 1200**	**800/1200 800/1200**	**800/1200 800/1200**	**1200**
Lichtgrau	GF 8600	GF 8606 GF 8612	GF 8618 GF 8624	GF 8630 GF 8636	GF 8642 GF 8648	GF 8654
Buche	GF 8601	GF 8607 GF 8613	GF 8619 GF 8625	GF 8631 GF 8637	GF 8643 GF 8649	GF 8655
Ahorn	GF 8602	GF 8608 GF 8614	GF 8620 GF 8626	GF 8632 GF 8638	GF 8644 GF 8650	GF 8656
Weiß	GF 8603	GF 8609 GF 8615	GF 8621 GF 8627	GF 8633 GF 8639	GF 8645 GF 8651	GF 8657
Onyx	GF 8604	GF 8610 GF 8616	GF 8622 GF 8628	GF 8634 GF 8640	GF 8646 GF 8652	GF 8658
Nussbaum	GF 8605	GF 8611 GF 8617	GF 8623 GF 8629	GF 8635 GF 8641	GF 8647 GF 8653	GF 8659
€	674,-	634,- 654,-	403,- 422,-	634,- 654,-	403,- 422,-	140,-

ERGONOMIE-STUHLBERATUNG

FÜR MEHR LEISTUNG IM BÜRO!

Reduzieren Sie die Krankheitstage in Ihrem Unternehmen dank dem richtigen Stuhl!

Von 163 Muskeln werden im Sitzen 100 nicht aktiviert!

Noch nie klagen so viele Menschen über Burnout, Rücken- und Kreuzschmerzen wie heute. Deutsche sitzen täglich bis zu 14 Stunden und ca. 80 % leiden irgendwann an Rückenschmerzen, 25 % sind sogar chronisch betroffen.

Das statische, monotone und fixierte Dauersitzen im Büro, im Auto und vor dem Fernseher ist die härteste Strafe für die Bandscheiben. Die Folgen sind heftige Schmerzen im Nacken-, Schulter- und im Rückenbereich.

Rückenbrand und Rückenschmerzen sind heute in Deutschland die Volkskrankheiten **Nr. 1**.

(Quelle: 1000 Stühle)

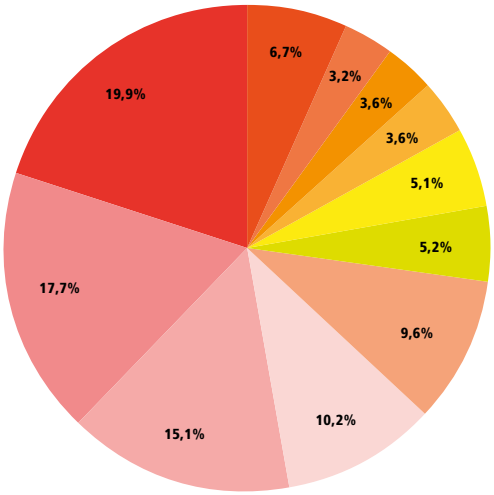

Krankheitsarten	%
Atmungssystem	19,9%
Muskel-Skelett-System	17,7%
Psychische Erkrankungen	15,1%
Äußere Ursachen und Faktoren	10,2%
Verletzungen	9,6%
Infektionen	5,2%
Unspezifische Symptome	5,1%
Verdauungssystem	3,6%
Nervensystem, Augen, Ohren	3,6%
Neubildungen	3,2%
Sonstige	6,7%

Quelle: DAK Gesundheitsreport 2023



- Sitzfläche nicht ausgenutzt
- Sitzfläche zu hoch
- Keine Abstützung der Lendenwirbelsäule durch Rückenlehne



- Sitzfläche nicht ausgenutzt
- Sitzfläche zu hoch
- Rückenlehne zu hoch
- Keine Abstützung der Lendenwirbelsäule durch Rückenlehne



- Keine Abstützung der Lendenwirbelsäule durch Rückenlehne.Rundrücken belastet Bandscheiben einseitig. Folge schwere Beeinträchtigung wie Bandscheibenvorfall
- Sitzhöhe zu hoch
- Sitzfläche nicht ausgenutzt



- Rückenlehne zu hoch und nicht dynamisch eingestellt
- Sitzhöhe zu niedrig
- Sitzfläche nicht ausgenutzt

Rückenmuskulatur und Wirbelsäule werden durch zu langes und falsches Sitzen beinahe so stark belastet wie beim Tragen eines schweren Koffers!

Die mangelnde Bewegung lässt den stützenden Muskelapparat verkümmern, die Bandscheiben erhalten keine ausreichende Nährstoffzufuhr und verlieren an Elastizität.

(Lauble Consult)



Sitzhöhe einstellen

- Sitzfläche richtig eingestellt Unterarme paralell mit Tischfläche und Oberschenkel. Oberschenkel und Unterschenkel im Winkelvon 90°
- Rückenlehne exakt eingestellt
- Sitzfläche voll ausgenutzt



Rückenlehne einstellen

- Sitzfläche voll ausnutzen, die anatomisch geformte Sitzfläche muss ganz besessen werden, damit die Rückenlehne richtig stützen kann.
- Rückenlehne exakt eingestellt
- Sitzhöhe richtig einstellen

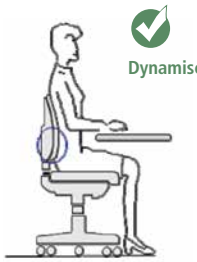

Dynamisches sitzen

- Lendenhöhe exakt einstellen. Höhe der Rückenlehne so einstellen, dass auch bei wechselnder Oberkörper-haltung der Lendenbereich gestützt ist.
- Sitzhöhe richtig einstellen
- Sitzfläche voll ausnutzen



Sitzfläche ausnutzen

- Dynamisch sitzen. Dynamische Rückenlehne unfrei benutzbar, passt sich den unterschiedlichen Sitzhaltungen an,stützt ständig die Lendenwirbelsäule
- Sitzhöhe richtig einstellen
- Sitzfläche voll ausnutzen

Welche Vorbeugungsmaßnahmen können Sie ergreifen?

Aufteilung der Arbeitszeit in

50% Sitzen 25% Stehen 25% Bewegung

Rückenmuskulatur und Wirbelsäule stärken und entlasten

➔ durch Bewegung + richtigen Stuhl!

(Lauble Consult)

Mehr Produkte unter
www.krieg-online.de
Stuhlberater

Sitzen auf Dauer ist für den Körper und die Wirbelsäule nicht gesund. Deshalb sollte gerade bei Sitzarbeitsplätzen auf den richtigen Arbeitsstuhl geachtet und mehr Bewegung in den Alltag integriert werden. Das erreicht man durch einen ergonomischen Arbeitstisch und das Abwechseln zwischen Sitzen und Stehen.

Außerdem kann dynamisches Sitzen, d. h. die Verlagerung der Körperposition/-haltung auf dem Stuhl oder die Nutzung unterschiedlicher Sitzmöglichkeiten wie z. B. einem Hocker oder Stehhilfe, den Arbeitsalltag erleichtern.

Finden Sie den richtigen Stuhl für Ihre Bedürfnisse!

	Seite
Bürohocker und Stehhilfen	968
Büro-Drehstühle	970
Schwerlast-Drehstühle	985
Bandscheibenstühle	986
Chefsessel	992
Besucherstühle / Objektstühle	998

Stellen Sie Ihren Bürostuhl richtig ein:

- ☑ Sitzhöhe einstellen
- ☑ Rückenlehne einstellen
- ☑ Armlehnen einstellen
- ☑ Lordosenstütze einstellen
- ☑ Sitztiefe einstellen
- ☑ Sitzneigung einstellen

Mechanik:

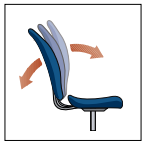

Permanent-Kontakt-Mechanik
Rückenlehne folgt allen Bewegungen und ist an jeder Neigungsposition arretierbar. **Vorteil:** Gestützter Rücken, Unterstützung häufig wechselnder Haltung – dynamisches Sitzen.

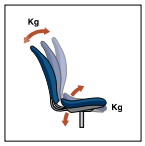

Synchron-Mechanik
Sitz und Rückenlehne passen sich synchron an alle Körperbewegungen an. **Vorteil:** Entspannung der Muskulatur, Entlastung der Bandscheibe und bessere Durchblutung.

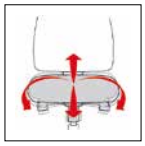

Body-Balance-Technik
Training für den Muskel-/Skelettapparat durch ständige Bewegung – dynamisches Sitzen. **Vorteil:** Stärkung der Muskulatur, Stützung der Wirbelsäule, Entlastung der Bandscheibe, bessere Durchblutung.

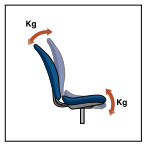

Wippmechanik
Die Rückenlehne und Sitzfläche neigen sich beim Anlehnen zusammen nach hinten. **Vorteil:** Mehr Variation der Sitzhaltung und Entlastung der Rückenmuskulatur.

Sitzform:



Sitztiefe
Abstand von der Sitzvorderkante und der Rückenlehne kann für jede Körpergröße angepasst werden. **Vorteil:** Höchster Sitzkomfort.



Sitzneigung
Durch die Erhöhung der Sitzneigung kippt das Becken nach vorne. **Vorteil:** Entlastung durch die aufrechte Position der Wirbelsäule.



Bandscheibensitz
Durch die flache Form des Vordersitzes und den steilen hinteren Teil wird die gesamte Sitzfläche ausgenutzt. **Vorteil:** Stützung des Beckens und Entlastung der Bandscheibe.

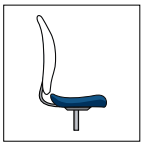

Muldensitz
Richtige Sitzhaltung durch Muldenform und abgerundetes Sitzpolster vorne. **Vorteil:** Hoher Sitzkomfort für ermüdungsfreies Sitzen.



Sattelsitz
Ermöglicht gesundes und aufrechtes Sitzen mit gestreckter Wirbelsäule. Hocker mit zweigeteiltem Sitz fördern dynamisches Sitzen. **Vorteil:** Entlastung der Bandscheibe.

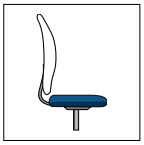

Flachsitz
Die Sitzfläche aus Schaumstoff wird von einer Kunststoffschale getragen.

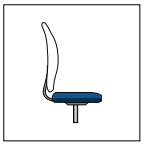

Komfortsitz
Komfortabel geformter Sitz mit mehr Polster für ein bequemes langes Sitzen.

Regelmäßige Verlagerung der Körperposition und Änderung der Körperhaltung für gesundes Sitzen

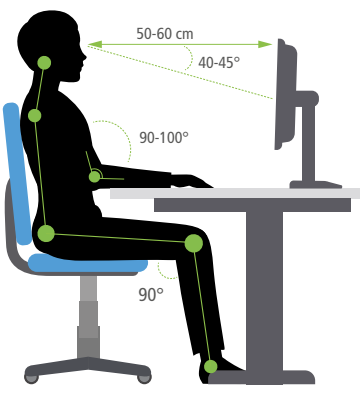

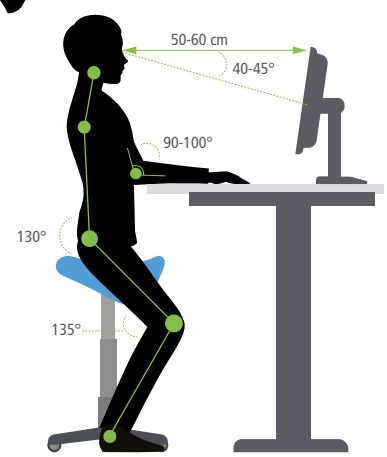

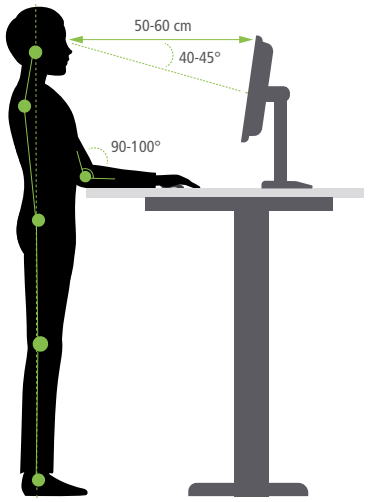

Bürohocker und Stehhilfen

Mehr Produkte unter
www.krieg-online.de
Bürohocker

1 Sattelhocker Roma

Sitzhöhenverstellung H 520-720 mm stufenlos mit Gasfeder.
Sattelsitz einteilig, mit Schaumstoff gepolstert, in der Sitzneigung einstellbar, ganz nach Ihren Bedürfnissen. Pflegeleichte Sitzfläche.

Fußkreuz Ø 480 mm aus Aluminium gefertigt.

Langlebige **Universalrollen** für alle Arten von Böden sorgen für die nötige Mobilität.

Maximale Belastung 150 kg

champagner	TP 0903
taupe	TP 0904
schlamm	TP 0905
schwarz	TP 0906
€	84,90


Sattelsitz


Sitzneigung




champagner


taube


schlamm


champagner


schwarz
2





2 – 3 Sattelhocker

Sitzhöhenverstellung H 600-800 mm stufenlos mit Gasfeder. Umlaufender Ring erleichtert die Höhenverstellung. Mit Schaumstoff gepolstert, 360° freischwingend. Pflegeleichte Sitzfläche. Fußkreuz Ø 480 mm aus Aluminium. Langlebige Universalrollen für alle Arten von Böden sorgen für die nötige Mobilität.

2 Venezia
Sattelsitz einteilig. Farbe schwarz.

TP 1888 € 94,-

Maximale Belastung 150 kg

3 Pisa
Sattelsitz zweiteilig, für mehr Bewegung und eine rückenschonende Haltung.

champagner	TP 0890
schwarz	TP 0891
€	116,-

4 Bürohocker to-swift-work

Geeignet als Sitz- und Stehhocker. Strapazierfähiger und pflegeleichter Sitz, 360° drehbar. Stufenlose Sitzhöhenverstellung von 500-750 mm. Konvex geformter Tellerfuß für **Wippfunktion**. Profilierte Unterseite sorgt für Stabilität und Bodenhaftung.

schwarz	TP 1938
weiß-grau	TP 1939
€	136,-

Maximale Belastung 110 kg

Gestütztes Arbeiten im Stehen





5 Stehhilfe Milano

Sitzhöhenverstellung 600-800 mm stufenlos mit Gasfeder. Umlaufender Ring erleichtert die Höhenverstellung. **Ergonomischer Sitz in Halbkugelform für gestütztes Arbeiten im Stehen.** Pflegeleichte Sitzfläche, mit Schaumstoff gepolstert. Fuß aus widerstandsfähigem Propylen, Ø 400 mm, schwarz.

Maximale Belastung 150 kg

champagner	BM 0095
taupe	BM 0096
schlamm	BM 0097
schwarz	BM 0098
€	122,-

Mehr Produkte unter
www.krieg-online.de
Stehhilfen





6 Stehhilfe Varese

Sitzhöhenverstellung H 470-670 mm stufenlos mit Gasfeder. Umlaufender Ring erleichtert die Höhenverstellung. Besondere Polsterung des Sitzes durch ein **Luftkissen**, pflegeleichte Sitzfläche. Fuß aus widerstandsfähigem Propylen, Ø 400 mm, schwarz.

Maximale Belastung 150 kg

schwarz	TP 0893
grau	TP 0894
€	89,-

7 Stehhilfe Torino

Sitzhöhenverstellung 520-720 mm stufenlos mit Gasfeder. Umlaufender Ring erleichtert die Höhenverstellung. Sitz mit Schaumstoff gepolstert, pflegeleichte Sitzfläche.Fußkreuz Ø 480 mm aus Aluminium gefertigt. Langlebige Universalrollen für alle Arten von Böden sorgen für die nötige Mobilität. Farbe schwarz.

Maximale Belastung 150 kg

TP 1892 € 74,-



TP 7801

90,-

(ohne Armlehnen)

Basis-Line

Sitzhöhenverstellung H 40-52 cm
durch Sicherheitslift.

Spezial-Muldensitz mit Beckenstütze
B 46 x T 46 cm.

Ergonomische Rückenlehne
H 58 cm mit organischer Ausformung und integrierter Lendenwirbelstütze, stützt den gesamten Rückenbereich, in Höhe und Neigung stufenlos einstellbar.

Komfort-Permanentkontaktmechanik
zur Einstellung der Rückenlehnenneigung.

Formschönes, stabiles Kunststoff-Fußkreuz
schwarz mit Teppichbodenrollen.
Bezüge aus 100 % Polypropylon, unifarben.

Maximale Belastung 110 kg

Rückenlehne	**Höhe 58 cm**
Ausführung	**mit Muldensitz**
Fußkreuzfarbe	**schwarz**
anthrazit	TP 7801
schwarz	TP 7802
marineblau	TP 7803
orange	TP 7804
€	90,-

Zubehör		**€**
Ringarmlehnen schwarz	TS 3818	36,40
Armlehnen höhenverstellbar	TS 3819	46,70
Rollen für harte Böden	TS 2149	15,-



Höhenverstellbare
Armlehnen optional



Muldensitz



Permanent-kontakt







Mehr Produkte unter
www.krieg-online.de
Bürostühle

Ausführung mit Bandscheibensitz auf Seite 986

Lissabon

Stufenlose Sitzhöhenverstellung
H 43-51 cm durch Toplift.
Bequemer Bandscheibensitz zur Abstützung im Beckenbereich. B 48 x T 48 cm.

Hohe, ergonomisch geformte Rückenlehne mit atmungsaktivem Netzbezug in der Höhe mehrfach verstellbar. Der Rückenlehnen-Rahmen hat einen Steg für hohe Stabilität und Sitzkomfort.

Komfort-Permanentkontaktmechanik zur Einstellung der Rückenlehnenneigung, stufenlos arretierbar über 2 Hebeltechniken. Großes standsicheres Kunststoff-fußkreuz – ausgerüstet mit lastabhängig gebremsten Sicherheitsdoppelrollen für Teppichböden.

Mehr Informationen unter
www.krieg-online.de
Stuhlberater

TP 4104
116,-
(ohne Armlehnen)



Maximale Belastung 110 kg

Rückenlehne	Höhe 55 cm	
Sitzpolster		
schwarz	TP 4104	
royalblau	TP 4105	
rot	TP 4106	
lila	TP 4107	
€	116,-	
Zubehör gleich mitbestellen!		**€**
Ringarmlehnen schwarz	TP 4118	21,60
Rollen für harte Böden	TP 4119	9,-


Bandscheibensitz


Permanent-kontakt

Intertek GS



Mehr Informationen unter
www.krieg-online.de
Ergonomie



TS 3824

132,-

(ohne Armlehnen)

Rom

Sitzhöhenverstellung
H 42-55 cm durch Sicherheitslift mit Tiefenfederung.
Extra großer Spezial-Muldensitz
mit Beckenstütze B 49 x T 46 cm.

Extra 57 cm hohe und breite, konturgeformte Rückenlehne mit organischer Ausformung und integrierter Lendenwirbelstütze, stützt den gesamten Rückenbereich, in Höhe und Neigung stufenlos einstellbar.

Komfort-Permanentkontaktmechanik,
zur Einstellung der Rückenlehnenneigung.
Formschönes, stabiles Kunststoff-Fußkreuz
schwarz mit Teppichbodenrollen.
Bezüge aus 100 % Polyolefin, unifarben.

Maximale Belastung 110 kg

Rückenlehne	**Höhe 60 cm**	
anthrazit	TS 3821	
schwarz	TS 3822	
marineblau	TS 3823	
orange	TS 3824	
€	132,-	
Zubehör gleich mitbestellen!		**€**
Ringarmlehnen schwarz	TS 3818	36,40
Armlehnen höhenverstellbar	TS 3819	46,70
Rollen für harte Böden	TS 2149	15,-



Muldensitz



Permanent-kontakt





Mehr Produkte unter
www.krieg-online.de
Bürostühle

Mehr Informationen unter
www.krieg-online.de
Stuhlberater

Stockholm

Stufenlose Sitzhöhenverstellung
H 42-57 cm durch Toplift
Bequemer Flachsitz mit abgerundeter Sitzvorderkante (Knierolle) B 48 x T 48 cm

Neu konzipierte Rückenlehne mit **atmungsaktiver Netzbespannung,** sorgt für ein angenehmes „Wohlfühlklima" am Rücken.

Synchronmechanik zur synchronen Verstellung der Sitz- und Rückenlehnenneigung – Rückenlehnenneigung und Sitzneigung folgen den Bewegungen des Sitzenden, einstellbar auf das jeweilige Körpergewicht, arretierbar mit Sicherheitsauslösung. Großes standsicheres Plyamid-Fußkreuz – schwarz ausgerüstet mit lastabhängig gebremsten Sicherheitsdoppelrollen für Teppichböden.

Maximale Belastung 110 kg

Rückenlehne Sitzpolster	Höhe 58 cm
schwarz	TS 4112
blau	TS 4113
bordeaux	TS 4114
hellgrau	TS 4115
€	153,-
Armlehnen höhenverstellbar	
schwarz	TS 4116
€	37,50
Rollen für harte Böden	
schwarz	TS 4117
€	11,-


Flachsitz

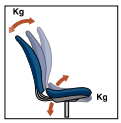

Synchronmechanik


Höhenverstellbare Armlehnen optional

Intertek GS

TS 4114
153,-
(ohne Armlehnen)







Mehr Informationen unter
www.krieg-online.de
Ergonomie









TP 0091

171,-

(inkl. Armlehnen)



Body-Balance-Tec®



Sattelsitz



Permanentkontakt

Intertek GS

Venice

Sitzhöhenverstellung H 46–56 cm durch Sicherheitslift. US-patentierter fitness Orthositz mit **Body-Balance-Tec-Gelenk** für dreidimensionale Beweglichkeit der Sitzfläche. Höhenverstellbare Armlehnen inklusive. Hohe, konturgeformte Rückenlehne 57 cm hoch.

Permanent-Kontakt-Mechanik individuell einstellbar und stufenlos arretierbar. Verchromtes Stahlfußkreuz. Lastabhängig gebremste Sicherheits-Doppelrollen für weiche Böden.

Bezüge aus 100 % Polypropylen, unifarben.

Maximale Belastung 110 kg

Rückenlehne	**Höhe 57 cm**	
apfelgrün	TP 0098	
grau	TP 0108	
orange	TP 0091	
royalblau	TP 0111	
schwarz	TP 0234	
€	**171,-**	
Rollen für harte Böden		**€**
schwarz	TS 2149	15,-







TP 5231

186,-

(inkl. Armlehnen)



Body-Balance-Tec®



Sattelsitz



Permanentkontakt

Intertek GS

Venice Netz

Komfort-Permanentkontakt-Mechanik, zur Verstellung der Rückenlehnenneigung, stufenlos arretierbar. Stufenlose Sitzhöhenverstellung von 46 bis 56 cm.

US-patentierter fitness-Orthositz mit **Body-Balance-Tec®-Gelenk** für dreidimensionale Beweglichkeit der Sitzfläche.

Hohe und konturgeformte Design-Rückenlehne mit atmungsaktivem Netzbezug. Formschönes und stabiles Stahlfußkreuz verchromt,ausgerüstet mit lastabhängig gebremsten Sicherheits-Doppelrollen für Teppichböden. Höhenverstellbare Armlehnen inklusive.

Bezüge aus 100% Polypropylen

Maximale Belastung 110 kg

Rückenlehne	**Höhe 55-60 cm**	
apfelgrün	TP 5231	
grau	TP 5232	
orange	TP 5233	
royalblau	TP 5234	
schwarz	TP 5288	
€	**186,-**	
Rollen für harte Böden		**€**
schwarz	TS 2149	15,-

Newport

2 Rückenlehnen zur Auswahl:
• Fix mit einem atmungsaktivem Netzrücken
• Höhenverstellbar mit einer hochwertiger Polsterung
Synchronmechanik mit Federkrafteinstellung.
Komfortsitz mit Polsterbezug B x T 47,5 x 46,5 cm.
Sitztiefenverstellung um 6 cm.
Sitzhöhenverstellung 11,6 cm
Hochwertiges Fußkreuz aus Kunststoff mit schwarzer Gasfeder.

4D-Armlehnen mit Soft Pad Auflagen aus Polyurethan inklusive!

Multifunktionelle Doppelrollen
Bezug: 100% Polyester, 98.000 Scheuertouren

Mit fixem Netz-Rücken, schwarz

TP 9135	268,-€
TP 9136	274,-€ ab 3 St.

Mit höhenverstellbarem Polster- Rücken, schwarz

TP 9137	283,-€
TP 9138	286,-€ ab 3 St

Maximale Belastung 110 kg

ab **274,-**
(ohne Armlehnen)



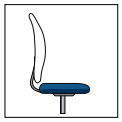
Komfortsitz

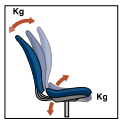

Synchronmechanik


Sitztiefenverstellung





Mehr Produkte unter
www.krieg-online.de
Bürostühle

Mehr Informationen unter
www.krieg-online.de
Stuhlberater

Büro-Drehstühle

Seattle

Höhenverstellbare Rückenlehne, Rückseite der Rückenlehne mit Abdeckung aus Kunststoff, Sitz und Rückenlehne gepoltert.
Sitz der Rückenlehne mit Formschaum. Hochwertige Synchronmechanik: Rückenlehnen-Öffnungswinkel (0-20°, 33° belastet gemessen), arretierbar in 5 Stufen mit einer Sicherheitsautomatik gegen unbeabsichtigtes Auslösen.

Stufenlose Gewichtsverstellung für Personen von 45 – 110 kg mittels Drehknauf. Sitztiefenverstellung – 50 mm. Ø 65 mm lastabhängig gebremste Rollen für Teppichböden. Fußkreuz aus Kunststoff.

Sitz-, H x B x T = 420-550 x 460 x 450 mm, Rückenlehnen-Höhe 520 mm.



Synchronmechanik

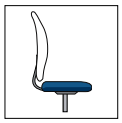
Flachsitz

Farbe Sitzpolster





Rückenausführung mit Lüftungsschlitzen in der Kunststoffabdeckung und sichtbarer Polsterfarbe

Farbe	
orange	TS 0238
rot	TS 0239
grün	TS 0240
blau	TS 0241
hellgrau	TS 0242
dunkelgrau	TS 0243
schwarz	TS 0244
€	275,-

Höhenverstellbare Armlehnen, schwarz	TP 0520	€ 84,-
Rollen für harte Böden	TS 0230	€ 87,-

Maximale Belastung 110 kg

Mehr Information unter
www.krieg-online.de
Bürostühle



Synchronmechanik


Flachsitz



Nice

Sitzhöhenverstellung H 38–48 cm durch Sicherheitslift. Großer Flachsitz mit atmungsaktivem Formschaum gepolstert. Mit Schiebesitz-/Sitztiefenverstellung.
B 50 x T 43 cm.

Extra hohe und flexible Vollpolster-Rückenlehne. Aus atmungsaktivem Formschaum. Von 58 auf 64 cm höhenverstellbar.

Synchronmechanik, mit Federkrafteinstellung und großem Öffnungswinkel. 4-fach arretierbar, stufenlos einstellbarer Rückenlehnengegendruck.

Inklusive höhen- und breitenverstellbaren Armlehnen mit Soft Armauflagen.

Elegantes Kunststoff-Fußkreuz, schwarz. Lastabhängig gebremste Sicherheits-Doppelrollen für harte Böden.

Maximale Belastung 110 kg

Schwarz mit Armlehnen TP 4176 € 271,-


Bezug: 100% Polyester


höhenverstellbare Armlehnen

5 Jahre Garantie

Bürodrehstuhl to-sync-work

Sitzhöhenverstellung von 42-53 cm. Sitzfläche aus getestetem, strapazierfähigem Stoff.

Die Rückenlehne hat eine Höhe von 57 cm und ist je nach Variante aus einem atmungsaktivem Netzbezug oder vollbepolstert. Für Unterstützung des Lendenwirbelbereiches sorgt die höhenverstellbare Lumbalstütze.

Ausgestattet mit Synchronmechanik für synchrone Verstellung der Sitz- und Rückenlehnenneigung, 3-fach arretierbar. Der eingebaute Schiebesitz ermöglicht eine Sitztiefenverstellung von 5 cm. Mittels stufenloser Federkraftverstellung ist die Einstellung auf das eigene Körpergewicht anpassbar.

Kunststoff-Fußkreuz mit Ø 69 cm und die mitgeliefert Rollen eignen sich sowohl für harte als auch für weiche Böden. Inkl. Armlehnen mit soften PU-Auflagen, in Höhe und Breite einstellbar.

Maximale Belastung 110 kg

Rückenlehne Synchronmechanik	Netz 3-fach	Vollpolster 3-fach
schwarz	TP 1889	TS 4215
€	292,-	365,-
weiß	TS 4214	-
€	365,-	-


Sitztiefenverstellung


Flachsitz

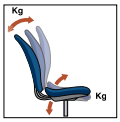

Synchronmechanik



ab
229,-





Mehr Informationen unter
www.krieg-online.de
Stuhlberater



TS 1002
263,-
(ohne Armlehnen)

Sidney

Sitzhöhenverstellung H 41–53 cm durch Sicherheitslift. **Ergonomischer Flachsitz** mit Knierolle. **B 48 x T 48 cm. Ergonomische Rückenlehne** 60 cm hoch in der Höhe verstellbar, stabiler Kunststoffrahmen mit atmungsaktivem Netzbezug bespannt. Lehnenrückseite mit elastischen Gummibändern.

Punktsynchronmechanik, Federkraft individuell auf das Körpergewicht einstellbar.

Formschönes und stabiles Design-Fußkreuz Aluminium poliert. Lastabhängig gebremste Sicherheits-Doppelrollen für weiche Böden.

Hochwertiger Bezug aus elastischem Netzgewebe und Echt-Leder.

Maximale Belastung 110 kg

Rückenlehne	**Höhe 53 cm**	
Rücken	**Sitz**	
schwarz	schwarz	TS 1000
schwarz	blau	TS 1001
weiß	schwarz	TS 1002
€		263,-
Armlehnen höhenverstellbar		**€**
schwarz	TS 1003	51,40
Rollen für harte Böden		**€**
schwarz	TS 1004	15,-



Flachsitz

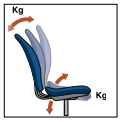

Synchronmechanik



Mehr Produkte unter
www.krieg-online.de
Bürostühle

Miami

Sitzhöhenverstellung H 42–55 cm mit Toplift. **Ergonomisch geformter Muldensitz.** B 47 x T 43 cm. **Rückenlehne** 56 cm hoch mit atmungsaktivem Netzbezug und stabilem Kunststoffrahmen, rückseitig höhenverstellbare Lendenwirbel-Stütze aus Kunststoff. Farblich passend zum Kunststoffrahmen.

Moderne Auto-Synchron Mechanik, zur synchronen Verstellung von Sitz- und Rückenlehnenneigung, automatisch körpergewichtsabhängige Federkraft-Einstellung, in vorderster Position arretierbar.

Formschönes und stabiles **Aluminium-Fußkreuz** poliert mit lastabhängig gebremsten Sicherheits-Doppelrollen für weiche Böden.

Bezüge aus 100 % Trevira, unifarben
Netzbezug aus 100% Polyester

Maximale Belastung 110 kg

Kunststoffrahmen Polster / Netz	schwarz	weiß
schwarz	TS 4177	TS 4182
royalblau	TS 4178	TS 4183
apfelgrün	TS 4180	TS 4185
lila	TS 4181	TS 4186
€	274,-	296,-
Rollen für harte Böden		**€**
schwarz	TS 2149	15,-

ab
274,-
(ohne Armlehnen)




Muldensitz

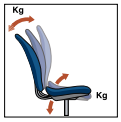

Synchronmechanik

Intertek GS





Mehr Informationen unter
www.krieg-online.de
Ergonomie

Mehr Informationen unter
www.krieg-online.de
Stuhlberater

Torino

Synchronverhältnis von 4:1 für ein biodynamisches Sitzen

Ein Synchronverhältnis von 4:1 bedeutet, dass Sie sich entspannt zurücklehnen können, während Ihre Füße auf dem Boden bleiben. Darüber hinaus wird der Rücken des Mitarbeiters auch in der zurückgelehnten Position optimal unterstützt. Pendelnd gelagerte Sitzfläche für biodynamisches Sitzen.

Die spezielle 4-Punkt-Unterstützung sorgt für eine gleichmäßige Kräfteverteilung beim Zurücklehnen und die speziell geformten, kugelförmigen Befestigungselemente bringen zusätzliche Federung bei jeder Bewegung der Rückenlehne.

Rückenlehne wahlweise gepolstert farbig passend zum Sitz oder mit schwarzem Netzbezug. 4-Punkt-Rückenlehnenträger und robustes Kunststoff-Fußkreuz schwarz oder weiß. Inkl. 5 Rollen für weiche Böden.

Sitz- Höhe x Breite x Tiefe 430-520 x 450 x 470 mm, Rückenlehnenhöhe 540 mm, Sitzpolster 100 % Polyester

Maximale Belastung 110 kg

Farbe Sitzpolster



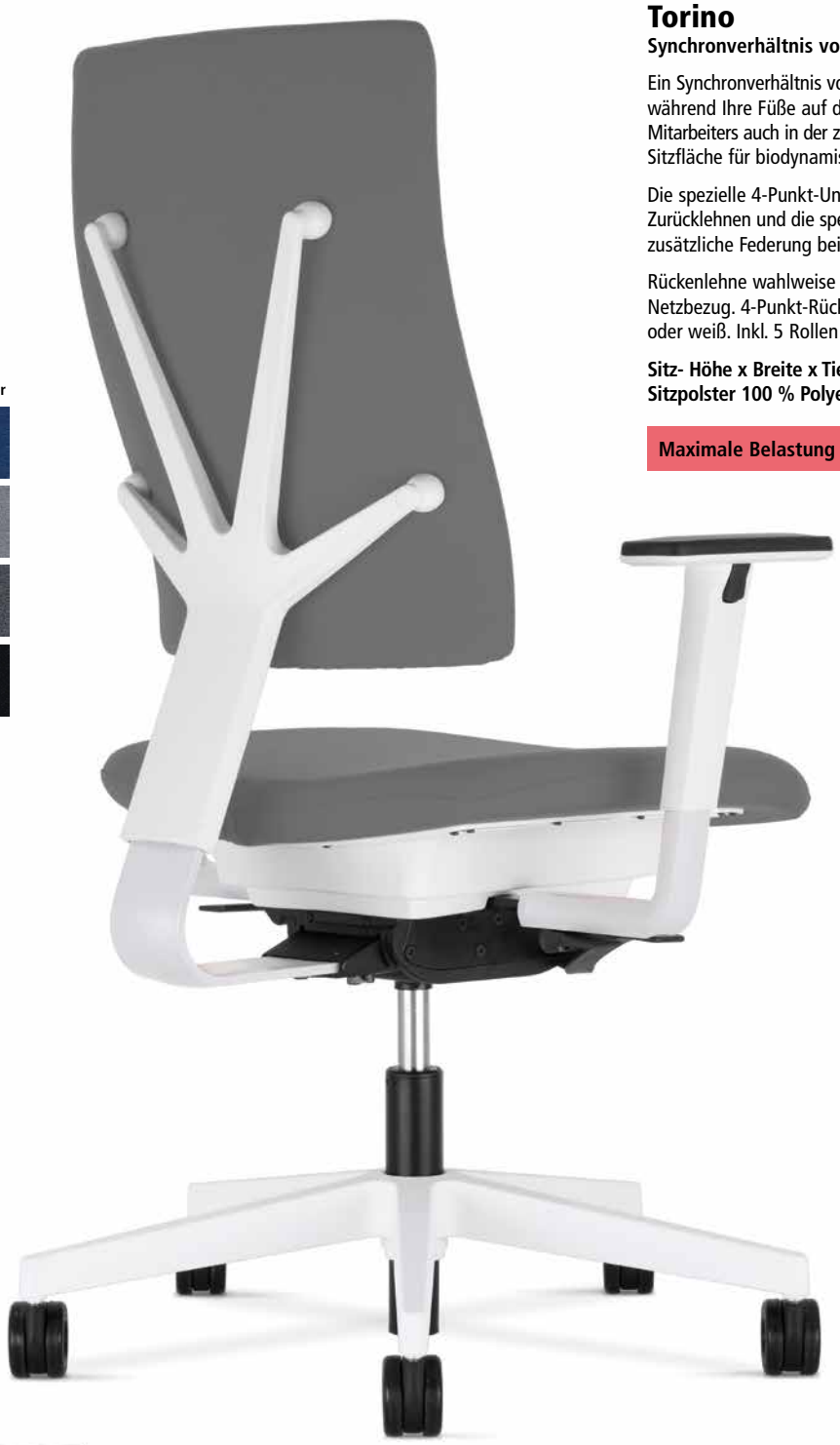

ab **370,-**
(ohne Armlehnen)





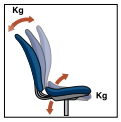

Synchronmechanik

Rückenlehne	Polster farbig passend zum Sitz		Netz in schwarz	
Gestell	schwarz	weiß	schwarz	weiß
blau	TS 0203	TS 0210	TS 0217	TS 0224
hellgrau	TS 0204	TS 0211	TS 0218	TS 0225
dunkelgrau	TS 0205	TS 0212	TS 0219	TS 0226
schwarz	TS 0206	TS 0213	TS 0220	TS 0227
€	370,-	383,-	451,-	442,-

2D-Armlehnen mit schwarzen Armpads		
Höhenverstellung 100 mm Breitenverstellung 400 mm		€
Für schwarze Ausführung	TS 0228	131,-
Für weiße Ausführung	TS 0229	124,-
Rollen für harte Böden	TS 0230	87,-



TS 1103
353,-
(ohne Armlehnen)





Mit optionaler Lordosenstütze





Muldensitz

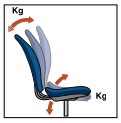

Synchronmechanik

Sofia

Sitzhöhenverstellung H 42-55 cm durch Sicherheitslift. **Extra großer, ergonomischer Muldensitz** mit Beckenstütze B 47 x T 40-46 cm. Elegante Netz- und Rückenlehne 63 cm hoch. Optional mit integrierter tiefen- und höhenverstellbarer Wirbelsäulenstütze.

Multisynchronmechanik mit extra großem Öffnungswinkel zur optimalen Anpassung an wechselnde Sitzhaltungen, schont Wirbelsäule und Bandscheiben, mit nur 3 vollen Umdrehungen auf das Körpergewicht einstellbar von 45-120 kg, arretierbar.

Formschönes Kunststoff-Fußkreuz schwarz mit Teppichbodenrollen. Bezugsstoff Sitzfläche: 100 % Trevira CS, unifarben 100.000 Scheuertouren, schwer entflammbar

Maximale Belastung 110 kg

Rückenlehne	**Höhe 63 cm**		
Rücken	**Sitz**		
weiß	schwarz	TS 1099	
schwarz	schwarz	TS 1100	
grau	schwarz	TS 1101	
blau	schwarz	TS 1102	
rot	schwarz	TS 1103	
€		**353,-**	
Armlehnen höhen-und breitenverstellbar			**€**
schwarz	TS 1104		**121,-**
Alu Fußkreuz poliert			**€**
	TS 1106		**44,-**
Rollen für harte Böden			**€**
schwarz	TS 1105		**6,-**
Lordosenstütze höhen- und tiefenverstellbar			**€**
schwarz	TS 1107		**39,-**

TP 0006
504,-
(ohne Armlehnen)



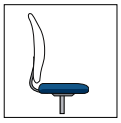

Komfortsitz

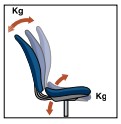

Synchronmechanik



Sitzneigung



Sitztiefenverstellung

Vancouver

Drehstuhl mit Synchronmechanik, arretierbar in 3 Stufen. Gewichtseinstellung stufenlos regulierbar. Sitztiefen- und Sitzneigeverstellung. Polsterung ergonomisch ausgeformt. Extra komfortables Sitzpolster mit farblich abgesetzten Sidedrops.Tiefenverstellbare Lordosenstütze. Hohe Rückenlehne, höhenverstellbar. Höhen- und breitenverstellbare Armlehnen mit weicher PU-Auflage.

Lastabhängig gebremste Rollen für Teppichböden. Ø 65 mm. Fußkreuz aus schwarzem Kunststoff.

Sitzhöhe Breite x Tiefe 420-530 x 480 x 400-500 mm. Rückenlehne-Höhe 560 mm.

Vancouver inkl. Armlehnen
Sitz schwarz / Sidedrops anthrazit
TP 0006 **€** 504,-

Rollen für harte Böden
TS 0230 **€** 87,-

Maximale Belastung 110 kg

Mehr Produkte unter
www.krieg-online.de
Bürostühle

Büro-Drehstühle

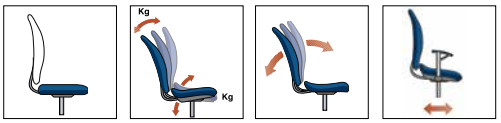



TS 0357
338,-

Maximale Belastung 120 kg



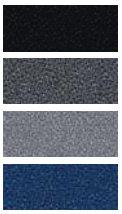



Wählen Sie Ihr Sitzpolster aus 4 verschiedenen Farben

Newback Drehstuhl mit Netzrücken

Der Drehstuhl Newback bietet folgende Ergonomieaspekte:

Verstellungsmöglichkeit des Sitzes in der Höhe (mittels kopfausgelöstem Sicherheitsgaslift) und in der Tiefe sowie die Arretierung der Rückenneigung, welche in 3 Positionen begrenzbar ist. Alle Funktionen sind mittels integrierter Tasten bedienbar.

Sitz mit hochwertigem Formschaumpolstern aus Polyurethan. Bezüge klebefrei bespannt. Netzrahmen mit atmungsaktiver, elastischer Netzbespannung standardmäßig in schwarz. Sitzunterschale und Netzrahmen aus Polyamid. Robustes Kunststoff-Fußkreuz ebenso in schwarz mit lastabhängig gebremsten Teppich-Doppelrollen nach EN 12529. Maximale Belastung: 110 kg.

Besonderheit des Newback:
Mit dem Newback ist eine Lordosenverstellung möglich. Der Stuhl hat zudem eine Auto-Synchronmechanik mit zusätzlicher Feinjustierung. Sein optisches Markenzeichen ist der filigrane, organisch geschwungene, dabei sehr belastbare Rahmen. Er umreift die Rückenlehne und leitet souverän in die optionale Nackenlehne über.

Ausführung: Höhe Rückenlehne	Netzrücken Höhe: 55 cm	
Sitz: Höhe x Breite x Tiefe	40-52 x 48 x 40-46 cm	
Farbe Rückenlehne	Farbe Sitz	
schwarz	schwarz	TS 0354
schwarz	anthrazit	TS 0355
schwarz	hellgrau	TS 0356
schwarz	dunkelblau	TS 0357
€		338,-

Wichtig:

- **Armlehnen:** sind nicht im Lieferumfang integriert, können aber als Zubehör mitbestellt werden.
- **Rollen für harte Böden:** Lieferung erfolgt standardmäßig mit Rollen für weiche Böden. Auf Wunsch ohne Zusatzkosten Lieferung mit Rollen für harte Böden möglich, bitte geben Sie hierzu die Art-Nr. + den Zusatz TS 0358 bei der Bestellung an.

  Bsp.: TS 0354 + TS 0358 = Drehstuhl in schwarz/schwarz + Rollen für harte Böden

Zubehör:
Wenn Sie sich für eine Nackenstütze entscheiden so können Sie diese in der Höhe als auch im Winkel verstellen. Statten Sie Ihren Newback Drehstuhl zusätzlich mit Armlehnen aus, so sind diese auch in Höhe und Breite verstellbar.

Der Netzrücken kann zusätzlich mit einer höhenverstellbaren Lumbalstütze ergänzt werden. Mittels Handräder ist eine schnelle Einstellung möglich.

Zubehör gleich mitbestellen		€
2D Armlehnen mit PU-Softauflage	TS 0359	70,-
2D Armlehnen mit fester Polypropylenauflage	TS 0360	61,-
Tiefenverstellbare Lumbalstütze	TS 0361	28,-
Nackenstütze, Bezug schwarz	TS 0362	75,-

Mehr Informationen unter
www.krieg-online.de
Stuhlberater

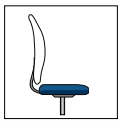
Komfortsitz

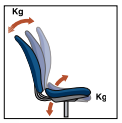

Synchronmechanik


Permanentkontakt


Sitztiefenverstellung


Sitzneigung

Maximale Belastung 150 kg



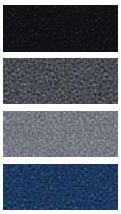





F1 Pro Drehstuhl

Dynamik für mehr Flexibilität

Der Drehstuhl F1 Pro bietet folgende Ergonomieaspekte: Verstellungsmöglichkeit des Sitzes in der Höhe (mittels kopfausgelöstem Sicherheitsgaslift), in der Tiefe und der Neigung sowie die Verstellungsmöglichkeit der Rückenlehne in Höhe und Neigung.

Sitz und Rückenlehne mit hochwertigem Formschaumpolstern aus Polyurethan. Bezüge klebefrei bespannt. Robustes Kunststoff-Fußkreuz in schwarz mit lastabhängig gebremsten Teppich-Doppelrollen nach EN 12529. Maximale Belastung: 150 kg.

Besonderheit des F1 Pro:
Der F1 Pro lässt sich ganz bequem auf Ihre Lieblingsposition und Ihre Körperproportionen einstellen. Sein unbestrittenes Highlight ist die Synchron-Automatik, die sich automatisch an Ihre Sitzhaltung anpasst. Nur durch Ihr Körpergewicht und den Druck, den Sie beim Sitzen mit Ihrem Rücken ausüben, steuern Sie intuitiv das Zusammenspiel der hochwertigen mechanischen Komponenten.

Wichtig:

- **Armlehnen:** sind nicht im Lieferumfang integriert, können aber als Zubehör mitbestellt werden.
- **Rollen für harte Böden:** Lieferung erfolgt standardmäßig mit Rollen für weiche Böden. Auf Wunsch ohne Zusatzkosten Lieferung mit Rollen für harte Böden möglich, bitte geben Sie hierzu die Art-Nr. + den Zusatz TS 0349 bei der Bestellung an.

  Bsp.: TS 0337 + TS 0349 = Drehstuhl in schwarz/schwarz + Rollen für harte Böden

Zubehör:
Statten Sie Ihren F1 Drehstuhl zusätzlich mit Armlehnen aus, so sind diese auch in Höhe und Breite verstellbar.

Der Netz- bzw. Polsterrücken kann zusätzlich mit einer tiefenverstellbaren Lumbalstütze ergänzt werden. Mittels Handräder ist eine schnelle Einstellung möglich.

3 Ausführungen jeweils in 4 Farben zur Auswahl. Die Rückenlehne ist bei Ausführung „(3) Netzrücken" standardmäßig schwarz

Ausführung: Höhe Rückenlehne	1 **Kleinere Höhe: 53 cm**	
Sitzhöhe x Sitzbreite x Sitztiefe	**41-54 x 48 x 41 -47 cm**	
Farbe Rückenlehne	**Farbe Sitz**	
schwarz	schwarz	TS 0337
anthrazit	anthrazit	TS 0338
hellgrau	hellgrau	TS 0339
dunkelblau	dunkelblau	TS 0340
€		361,-
Ausführung: Höhe Rückenlehne	2 **Größere Höhe: 61 cm**	
Sitzhöhe x Sitzbreite x Sitztiefe	**41-54 x 48 x 41-47 cm**	
Farbe Rückenlehne	**Farbe Sitz**	
schwarz	schwarz	TS 0341
anthrazit	anthrazit	TS 0342
hellgrau	hellgrau	TS 0343
dunkelblau	dunkelblau	TS 0344
€		373,-
Ausführung: Höhe Rückenlehne	3 **Netzrücken: 58 cm**	
Sitzhöhe x Sitzbreite x Sitztiefe	**41-54 x 48 x 42-48 cm**	
Farbe Rückenlehne	**Farbe Sitz**	
schwarz	schwarz	TS 0345
schwarz	anthrazit	TS 0346
schwarz	hellgrau	TS 0347
schwarz	dunkelblau	TS 0348
€		396,-
Zubehör gleich mitbestellen		**€**
2D Armlehnen mit PU-Softauflage	TS 0350	75,-
2D Armlehnen mit fester Polypropylenauflage	TS 0351	67,-
Tiefenverstellbare Lumbalstütze für Polsterrücken	TS 0352	34,-
Tiefenverstellbare Lumbalstütze für Netzrücken	TS 0353	42,-

Büro-Drehstühle

Toleo

Sitzhöhenverstellung H 40 – 53 cm mittels Gasfeder.

Ergonomisch geformter Schiebesitz.
Sitzbreite 47 cm, Sitztiefe 38 – 45 cm. Der Sitz kann bis zu 3,5° nach vorne geneigt werden – es ermöglicht das Aufrichten des Beckens und ein gesundes Sitzen.

Arretierbare Rückenlehne gepolstert oder mit atmungsaktivem Netz bespannt, jeweils passend zum Sitzpolster. Höhe Rückenlehne 55 cm, höhenverstellbar von 61 bis zu 69 cm.

Synchronmechanik mit einem großen Öffnungswinkel für ein flexibles Nachgeben der Rückenlehne.

Kunststoff-Fußkreuz, mit lastabhängig gebremste Sicherheits- Doppelrollen für weiche Böden.
Bezüge aus 100 % Polyester.

Lieferung komplett montiert.

Maximale Belastung 150 kg

A Modell schwarzer Rahmen

Rückenlehne Farbe	Polster	Netz
schwarz basic	TS 5020	TS 5021
€	396,-	374,-

B Modell schwarzer Rahmen

Rückenlehne Farbe	Polster	Netz
schwarz	TS 5000	TS 5005
anthrazit	TS 5001	TS 5006
blau	TS 5002	TS 5007
orange	TS 5003	TS 5008
rot	TS 5004	TS 5009
€	406,-	406,-

C Modell telegrauer Rahmen

Rückenlehne Farbe	Polster	Netz
schwarz	TS 5010	TS 5015
anthrazit	TS 5011	TS 5016
blau	TS 5012	TS 5017
orange	TS 5013	TS 5018
rot	TS 5014	TS 5019
€	406,-	406,-

Rollen für harte Böden		€
schwarz	TS 5025	19,-
Sitzpolster Ultraspring		€
mit Taschenfederkern	TS 5026	32,-
Armlehnen, höhenverstellbar mit Softpads		€
schwarz	TS 5027	87,-
telegrau	TS 5028	87,-
Kopfstütze, höhen-/ winkelverstellbar		€
schwarz	TS 5029	76,-
telegrau	TS 5030	76,-

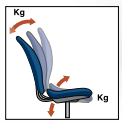

Synchronmechanik


Sitzneigung


Sitztiefenverstellung


A
schwarz

ab
396,-


B
anthrazit


B
blau


C
schwarz

ab
406,-


C
orange


C
rot



Verstellbare Nackenstütze, auch in Schwarz erhältlich.

Mehr Produkte unter
www.krieg-online.de
Toleo

Schwerlast-Drehstühle

Vigo

Punktsynchron-Mechanik mit Körpergewichteinstellung, mehrfach arretierbar. Stufenlose Sitzhöhenverstellung von 44 bis 52 cm. Bequemer extra hoch aufgepolsterter Sitz mit komfortabler Knierolle. Sitztiefe x Sitzbreite 54 x 50 cm.

Inklusive höhenverstellbarer Armlehne und Softpad-Armauflage.

Design-Aluminium-Fußkreuz poliert, ausgerüstet mit lastabhängig gebremsten Sicherheitsdoppelrollen für Teppichböden.

Bezüge aus 100% Polyester

Rückenlehne	Höhe 70cm
schwarz	TS 1121
rot	TS 1122
blau	TS 1123
hellbraun	TS 1124
€	**493,-**
Zubehör gleich mitbestellen	
Rollen für harte Böden	TS 2149
€	**15,-**

Spezieller Komfortdrehstuhl für Personen bis 150 kg Körpergewicht

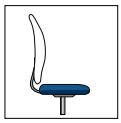

Komfortsitz

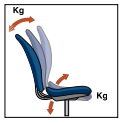

Synchronmechanik

TS 1123

493,-

(inkl. Armlehnen)

150 kg









Mehr Produkte unter
www.krieg-online.de
Bürostühle

Bandscheiben-Stühle

Basis

Sitzhöhenverstellung H 41-53 cm durch Sicherheitslift.
Bandscheibensitz mit Beckenstütze B 46 x T 46 cm.

Ergonomische Rückenlehne H 58 cm mit organischer Ausformung und integrierter Lendenwirbelstütze, stützt den gesamten Rückenbereich, in Höhe und Neigung stufenlos einstellbar.

Komfort-Permanentkontaktmechanik, zur Einstellung der Rückenlehnenneigung.
Formschönes, stabiles Kunststoff-Fußkreuz schwarz mit Teppichbodenrollen.
Bezüge aus 100 % Polyolefin, unifarben

Maximale Belastung 110 kg

Ausführung	mit Bandscheibensitz
Fußkreuzfarbe	**schwarz**
anthrazit	TX 1000
schwarz	TS 3812
marineblau	TS 3813
orange	TS 3814
€	109,-
Ring-Armlehnen	
schwarz	TS 3818
€	36,40
Armlehnen höhenverstellbar	
schwarz	TS 3819
€	46,70
Rollen für harte Böden	
schwarz	TS 2149
€	15,-

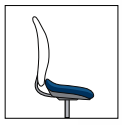
Bandscheibensitz


Permanentkontakt



TS 3814
109,-
(ohne Armlehnen)





Berlin

Sitzhöhenverstellung H 43–51 cm durch Sicherheitslift.
Bequemer Bandscheibensitz zur optimalen Abstützung im Beckenbereich! B 48 x T 48 cm.
Rückenlehne 58 cm hoch mit atmungsaktivem Netzbezug in schwarz, in der Höhe verstellbar.

Punkt-Synchron-Mechanik zur synchronen Verstellung der Sitz- und Rückenlehnenneigung. Federkraft individuell auf das Körpergewicht verstellbar.
Fußkreuz in Polyamid, schwarz.

Lastabhängig gebremste Sicherheits-Doppelrollen für weiche Böden.
Bezüge aus 100 % Polypropylen, unifarben

Maximale Belastung 110 kg

Rücken	Sitz	
schwarz	schwarz	TX 1006
schwarz	blau	TS 1011
schwarz	rot	TS 1012
€		164,-
Armlehnen		
schwarz		TS 1013
€		34,80
Rollen für harte Böden		
schwarz		TS 2149
€		15,-

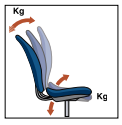

Synchronmechanik

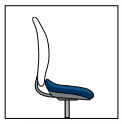
Bandscheibensitz



TS 1011
164,-
(ohne Armlehnen)





Mehr Produkte unter
www.krieg-online.de
Bürostühle

TS 0101

197,-

(ohne Armlehnen)

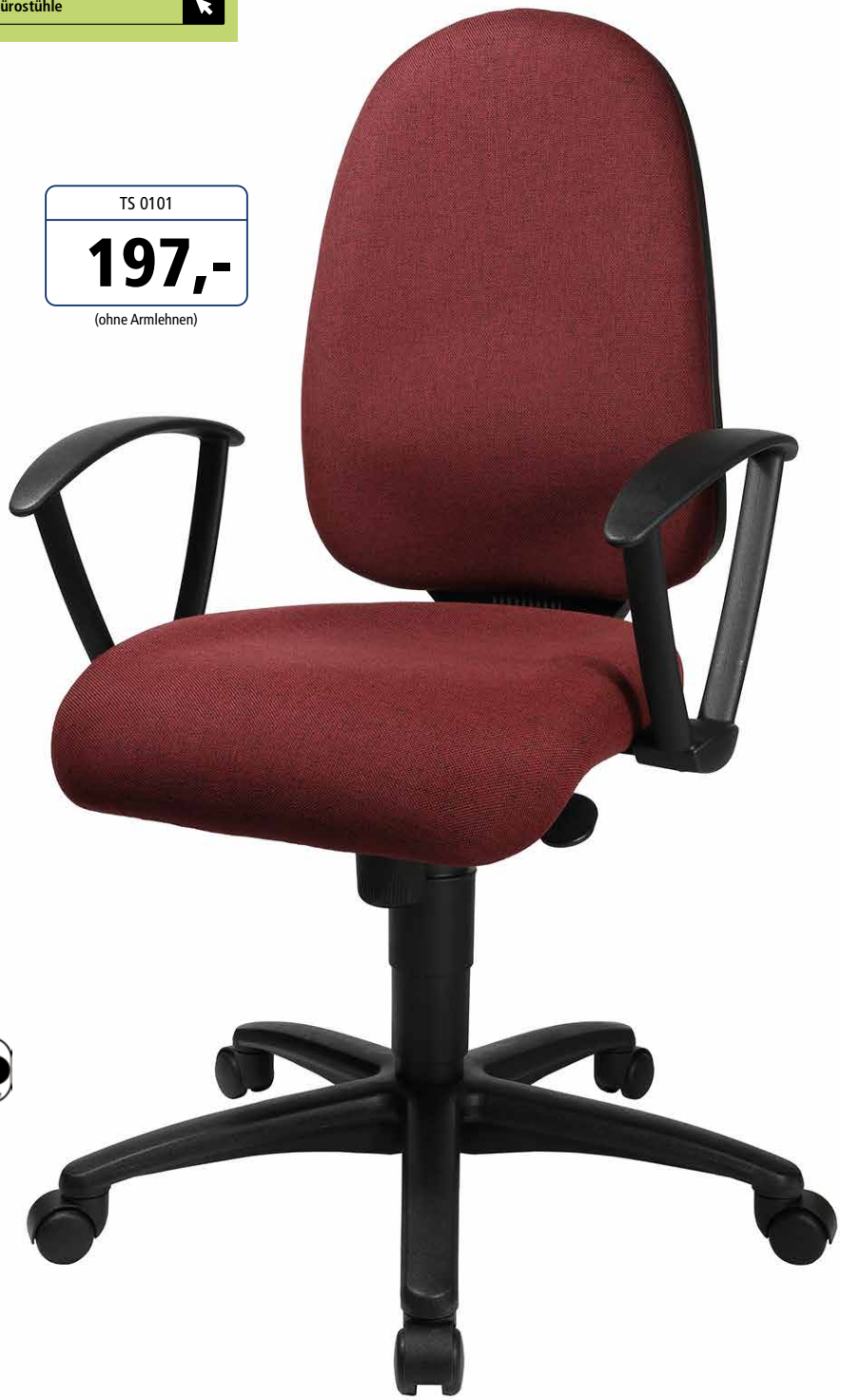









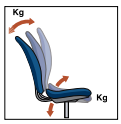

Synchronmechanik



Bandscheibensitz

Intertek GS

Venedig

Sitz- H x B x T mm: 450-550 x 480 x 480 mm
Lehnenhöhe 550 mm

Stufenlose Sitzhöhenverstellung mit Toplift.
Hohe Rückenlehne mit eingearbeiteter Lendenwirbelstütze.
Bequemer Bandscheibensitz für optimale Abstützung im Beckenbereich. Punktsynchronmechanik zur synchronen Verstellung von Sitz- und Rückenlehnenneigung, Federkraft individuell auf das Körpergewicht einstellbar, mehrfach arretierbar.

Polyamidfußkreuz schwarz ausgerüstet mit lastabhängig gebremsten Sicherheitsdoppelrollen für weiche Böden.

Maximale Belastung 110 kg

Ausführung	
schwarz	TS 0100
bordeaux-rot	TS 0101
anthrazit	TS 0102
hellgrau	TS 0103
royalblau	TS 0104
€	197,-
Fixe Armlehnen	
schwarz	TS 0105
€	34,20
Höhenverstellbare Armlehnen	
schwarz	TS 0106
€	51,40

Höhenverstellbare Armlehnen



Fixe Armlehnen



Bandscheiben-Stühle


Muldensitz

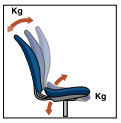

Synchronmechanik

TP 4207

199,-

(ohne Armlehnen)







Intertek GS

Lucca

Sitzhöhenverstellung H 43-51 cm mit Topliftverchromt. **Extra großer und breiter Muldensitz** mit seitlichen Polster zur Fixierung des Sitzenden und zur optimalen Abstützung im Beckenbereich. B 48 x T 48 cm. Ergonomischer Schiebesitz für die optimale Tiefenverstellung.

Hohe orthopädische geformte Rückenlehne in der Höhe verstellbar, mit seitlichen Polster zur Fixierung des Rückens. **Höhe 60 cm.**

Punkt-Synchron-Mechanik zur synchronen Verstellung der Sitz- und Rückenlehnenneigung, Federkraft individuell auf das Körpergewicht einstellbar, stufenlos arretierbar.

Aluminium-Fußkreuz poliert mit lastabhängig gebremste Sicherheits-Doppelrollen für Teppichböden. **Bezüge aus 100 % Polyester, unifarben**

Maximale Belastung 110 kg

Ausführung	
schwarz	TP 4205
royalblau	TP 4206
rot	TP 4207
€	199,-
T-Armlehnen, höhenverstellbar	
schwarz	TS 4208
€	51,40
Rollen für harte Böden	
schwarz	TS 1004
€	15,-

www.krieg-online.de
E-Mail: verkauf@krieg-online.de
Fax: +49 (0)7033 – 30 13 21
Bestell-Nr. ROT Sofortversand innerhalb 48 Std. siehe Farbspange

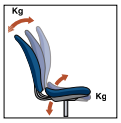

Synchronmechanik


Bandscheibensitz

Mehr Produkte unter
www.krieg-online.de
Bürostühle







TP 5202

197,-

(ohne Armlehnen)



Dallas

Sitzhöhenverstellung H 43–51 cm durch Sicherheitslift. Bequemer Bandscheibensitz mit komfortabler Knierolle. B 48 x T 48 cm.

Hohe Rückenlehne 65-71 cm hoch mit atmungsaktivem Netzbezug, über Rastermechanik in der Höhe verstellbar.

Punktsynchron-Mechanik zur Verstellung der Sitz- und Rückenlehnenneigung, Federkraft individuell auf das Körpergewicht einstellbar.

Design-Fußkreuz in Polyamid, schwarz.
Lastabhängige gebremste Sicherheits- Doppelrollen.

Maximale Belastung 110 kg

Rückenlehne	**Höhe 65-71cm**
schwarz	TP 5244
blau	TP 5201
grau	TP 5202
rot	TP 5203
€	197,-
Armlehnen höhenverstellbar	
schwarz	TS 1060
€	56,70
Rollen für harte Böden	
schwarz	TP 3820
€	16,10

Intertek GS

Bandscheiben-Stühle

Como

Sitzhöhenverstellung durch Sicherheitslift mit Tiefenfederung, dämpft senkrechte Stöße auf die Wirbelsäule beim Hinsetzen. **Bandscheibensitz ergonomisch** mit keilförmiger Beckenabstützung zur geringstmöglichen Wirbelsäulen-Belastung.
Rückenlehne, extra hoch 56 cm, mit integrierter Lendenwirbelstütze zur optimalen Abstützung der Wirbelsäule.
Punkt-Synchron-Mechanik zur optimalen Anpassung an wechselnde Sitzhaltungen, schont Wirbelsäule und Bandscheiben, auf Körpergewicht individuell einstellbar.
Gestell schwarz. **Formschönes Fußkreuz** mit Teppichbodenrollen.

Bezüge aus 100 % Polyolefin, unifarben
Lieferung komplett montiert.

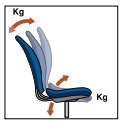

Synchronmechanik


Bandscheibensitz

TS 3331
449,-
(ohne Armlehnen)



XL schwerer als 130 kg



S leichter als 60 kg

Größe	S	M	L	XL
	leichter als 60 Kg	leichter als 100 Kg	leichter als 130 Kg	bis 150 Kg
Sitzhöhe cm	40-52	44-55	44-55	44-60
Sitzbreite x tiefe	47 x 44	47 x 44	47 x 44	47 x 44
Gestell Schwarz				
dunkelblau	TS 3301	TS 3311	TS 3321	TS 3331
schwarz	TS 3302	TS 3312	TS 3322	TS 3332
anthrazit	TS 3303	TS 3313	TS 3323	TS 3333
€	436,-	436,-	436,-	449,-

Zubehör gleich mitbestellen:

Rollen für harte Böden		
schwarz	TP 0733	€ 16,-
Höhenverstellbare Ringarmlehne		
schwarz	TP 3381	€ 77,-

Medina

Synchrontechnik mit Gewichtseinteilung
Ergonomischer Schiebesitz inkl. 6 cm Sitztiefenverstellung
Ergonomische Rückenlehne mit integrierter medizinischer Lordosenstütze, in Höhe und Neigung verstellbar.

Stabiles formschönes Fußkreuz in Schwarz oder Alu.

Lastenabhängig gebremste Sicherheitsrollen.
Bezugsstoff 100% Polyolefin

1 **Mit ergonomischem Komfort-Sitz**
und hochwertiger Polsterung.

2 **Mit Formschaumsitz**
ergonomischer Profi-Bandscheibensitz, korrigiert die Beckenhaltung.

Lieferung komplett montiert.

Maximale Belastung 120 kg

Zubehör gleich mitbestellen:

Aluminium-Fußkreuz, poliert		
	TS 0109	€ 46,-
Armlehnen höhenverstellbar		
schwarz	TS 0108	€ 92,-
Rollen für harte Böden		
schwarz	TS 0110	€ 18,-

ab
461,-
(ohne Armlehnen)



L schwerer als 100 kg


Sitztiefenverstellung


Bandscheibensitz

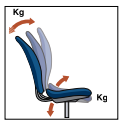

Synchronmechanik


Komfortsitz



S leichter als 70 kg

Größe	1 Komfortsitz S kleiner als 165 cm	1 Komfortsitz M kleiner als 180 cm	1 Komfortsitz L größer als 180cm	2 Formschaumsitz S kleiner als 165 cm	2 Formschaumsitz M kleiner als 180 cm	2 Formschaumsitz L größer als 180cm
Rückenlehnenhöhe cm	50-58	60-68	78-93	50-58	60-68	78-93
Sitzbreite x tiefe	49 x 46	49 x 46	49 x 46	49 x 48	49- 48	49 x 48
schwarz	TS 1108	TS 1112	TP 1116	TS 1018	TS 1022	TS 1026
navyblau	TS 1109	TS 1113	TP 1117	TS 1019	TS 1023	TS 1027
grau	TS 1110	TS 1114	TP 1118	TS 1020	TS 1024	TS 1028
€	461,-	516,-	599,-	546,-	551,-	701,-

Bandscheiben-Stühle

Ergonomisches Multipolsterkonzept mit 5 Sitzlösungen



Synchronmechanik

ERGO ART

Der Funktionsdrehstuhl Nr. 1

- Schlanker und komfortabler Purist
- Objektbürodrehstuhl für dynamisches Sitzen mit aufrechter Sitzhaltung
- Sitzhöhe x Sitzbreite x Sitztiefe: 44-57 x 49 x 46-52 cm
- Höhenverstellbare Rückenlehne mit integrierter Lordosenstütze (Stützpolsterung): 61-69 cm
- Abbildung mit ergonomischem DIN-Komfort-Sitz in schwarz

ERGO MED

Der orthopädische Bandscheibendrehstuhl Nr. 1

- Sakral-Rückenlehne: Breite Abstützung des lumbo-sakralen Übergangs für optimale Schulterbeweglichkeit in alle Richtungen
- Sitzhöhe x Sitzbreite x Sitztiefe: 44-57 x 49 x 46-52 cm
- Höhenverstellbare Rückenlehne mit integrierter Lordosenstütze (Stützpolsterung): 58-66 cm
- Abbildung mit patentiertem Bandscheiben-Sitz und einer Kopfstütze in dunkelblau

ERGO JOY

Biosensitiver Gesundheitsdrehstuhl Nr. 1

- Für vitale Sitzbeweglichkeit
- Ganzheitlich ergonomisch geformte Rückenlehne löst energetische Blockaden
- Sitzhöhe x Sitzbreite x Sitztiefe: 44-57 x 49 x 46-52 cm
- Höhenverstellbare Rückenlehne mit integrierter Lordosenstütze (Stützpolsterung): 60-68 cm
- Abbildung mit Frauensitz in rot

Bitte beachten Sie: alle Maßangaben können je nach ausgewählter Sitzausführung geringfügig abweichen.



DIN-Komfort-Sitz
Mit hochwertigem Schaumkern für den universellen Arbeitsplatz



Männer Sport- und Steißsitz
Für optimale Druckentlastung von Steiß und Prostata



Frauen-Sitz
Mit 7-Zonen Boxspring-Federkern und extra weicher Vorderkante



Bandscheiben-Sitz
Mit patentierter Sitzwelle und 7-Zonen Boxspring-Federkern



XXL-Sitz
Mit langlebigem Schaumkern und langer Sitzfläche für große Menschen

Modell	ERGO ART					ERGO MED					ERGO JOY				
Sitzpolster	Basis	Mann	Frau	7 Zonen	XXL	Basis	Mann	Frau	7 Zonen	XXL	Basis	Mann	Frau	7 Zonen	XXL
rot	TS 0111	TS 0117	TS 0123	TS 0129	TS 0135	-	TS 0141	TS 0147	TS 0153	TS 0159	TS 0165	TS 0171	TS 0177	TS 0183	TS 0189
bordeaux	TS 0112	TS 0118	TS 0124	TS 0130	TS 0136	-	TS 0142	TS 0148	TS 0154	TS 0160	TS 0166	TS 0172	TS 0178	TS 0184	TS 0190
hellgrün	TS 0113	TS 0119	TS 0125	TS 0131	TS 0137	-	TS 0143	TS 0149	TS 0155	TS 0161	TS 0167	TS 0173	TS 0179	TS 0185	TS 0191
dunkelblau	TS 0114	TS 0120	TS 0126	TS 0132	TS 0138	-	TS 0144	TS 0150	TS 0156	TS 0162	TS 0168	TS 0174	TS 0180	TS 0186	TS 0192
grau	TS 0115	TS 0121	TS 0127	TS 0133	TS 0139	-	TS 0145	TS 0151	TS 0157	TS 0163	TS 0169	TS 0175	TS 0181	TS 0187	TS 0193
schwarz	TS 0116	TS 0122	TS 0128	TS 0134	TS 0140	-	TS 0146	TS 0152	TS 0158	TS 0164	TS 0170	TS 0176	TS 0182	TS 0188	TS 0194
€	516,-	645,-	614,-	629,-	615,-	-	724,-	725,-	724,-	702,-	529,-	631,-	606,-	631,-	606,-

Für alle drei Modelle gilt:

- Mit integrierter Lordosenstütze zur optimalen Stützung im Lendenwirbelbereich
- Wirbelsäule wird in die natürliche S-Form gebracht
- Aktiv vorbeugend gegen Haltungsschäden
- Synchronmechanik mit individueller Gewichtseinstellung für maßgenauen Komfort durch einen synchronen und entlastenden Bewegungsablauf von Sitz und Rückenlehne
- 3 Jahre Garantie, 100% Made in Germany Qualitätsprodukt
- Im Lieferumfang enthalten: Fußkreuz in schwarz aus Kunststoff und Rollen für weiche Böden
- Lieferung komplett montiert

Zubehör gleich mitbestellen!		€
Armlehnen höhenverstellbar	TS 0108	92,-
Aluminiumfußkreuz	TS 0109	46,-
Rollen für harte Böden	TS 0110	18,-

Kopfstütze auf Anfrage erhältlich

Zubehör mit allen abgebildeten Modellen kompatibel

Chef-Sessel

Bolton

Kniematic-Wippmechanik,
Federkraft individuell auf das Körpergewischt einstellbar.
Stufenlose Sitzhöhenverstellung von 42 bis 51 cm.
Muldensitz aufwändig abgesteppt mit seitlichen Ausformungen. **Sitzbreite x Sitztiefe 55 x 50 cm.**

Inklusive Flügelarmlehne in schwarzem Polyamid.

2 Bezüge zur Auswahl:

- **Rückenlehne in Microfaser**
  Mit seitlichen Ausformungen, Polstereinfassungen und
- **Rückenlehnenseite in Kunstleder**
  Komplett in schwarzem Leder mit weißen Doppelnähten

Design-Aluminium-Fußkreuz poliert,
ausgerüstet mit lastabhängig gebremsten Sicherheitsdoppelrollen für Teppichböden.

ab
230,-

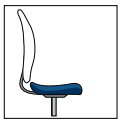
Muldensitz

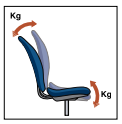

Wippmechanik







Rückenlehne	Höhe 70 cm	
grau	TS 1127	
blau	TS 1128	
€	230,-	
Echt Leder schwarz	TS 1130	
€	341,-	
Zubehör gleich mitbestellen !		
Rollen für harte Böden		
schwarz	TS 2149	€ 15,-

Maximale Belastung 110 kg

3 Jahre Garantie

Intertek GS

Mehr Produkte unter
www.krieg-online.de
Chefsessel

E-Mail: verkauf@krieg-online.de
Fax: +49 (0)7033 – 30 13 21

Palermo

Stufenlose Sitzhöhenverstellung mit Toplift.
Bequem gepolsterte Rückenlehne mit modernen Steppnähten. Komfortable gepolsterter Sitz mit Knierolle. Komfortabel Synchron-Mechanik, Federkraft individuell auf das Körpergewicht einstellbar. Stabiles Stahlfußkreuz verchromt ausgerüstet mit lastabhängig gebremsten Sicherheitsdoppelrollen für Teppichböden .

Inkl. Armlehnen. Alu poliert.

2 Stoffbezüge zur Auswahl: Stoff aus 100% Polyester. Echtes Leder, Rückseite und Seitenteile aus Kunstleder.

Sitz- Höhe x Breite x Tiefe
44-55 x 50 x 48 cm, Lehnenhöhe 70 cm.

Maximale Belastung 110 kg

Stoff Polyester	
hellbraun	TS 0401
anthrazit	TS 0400
€	230,-
Echtes Leder	
schwarz	TS 0402
€	307,-
Rollen für harte Böden	
TS 4921	**€** 9,-

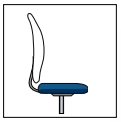
Komfortsitz

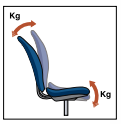

Wippmechanik



TS 0401
230,-





Der Komfortable

Sitzhöhenverstellung
H 42–51 cm durch Sicherheitslift mit Tiefenfederung, dämpft senkrechte Stöße auf die Wirbelsäule beim Hinsetzen.

Bequemsitz, extra groß,
B 48 x T 50 cm mit Knierolle. Rückenlehne, extra hoch, 68 cm, zur guten Abstützung des Kopfes und des Rückens im Schulter und Nackenbereich.

Knie-Wippmechanik arretierbar
und auf Körpergewicht einstellbar.

Stahlarmlehnen
verchromt mit Lederauflage inklusive.
Großes Stahl-Fußkreuz
verchromt mit Teppichbodenrollen.
Hochwertiger Leder-Bezug der Sitz- und Rückenfläche mit aufwändiger Steppung.

Ledersessel	
schwarz	TX 1011
€	296,-
Rollen für harte Böden	
schwarz	TS 2149
€	15,-

Maximale Belastung 110 kg

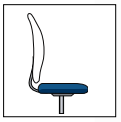
Komfortsitz

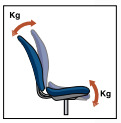

Wippmechanik



TX 1011
296,-

Intertek GS









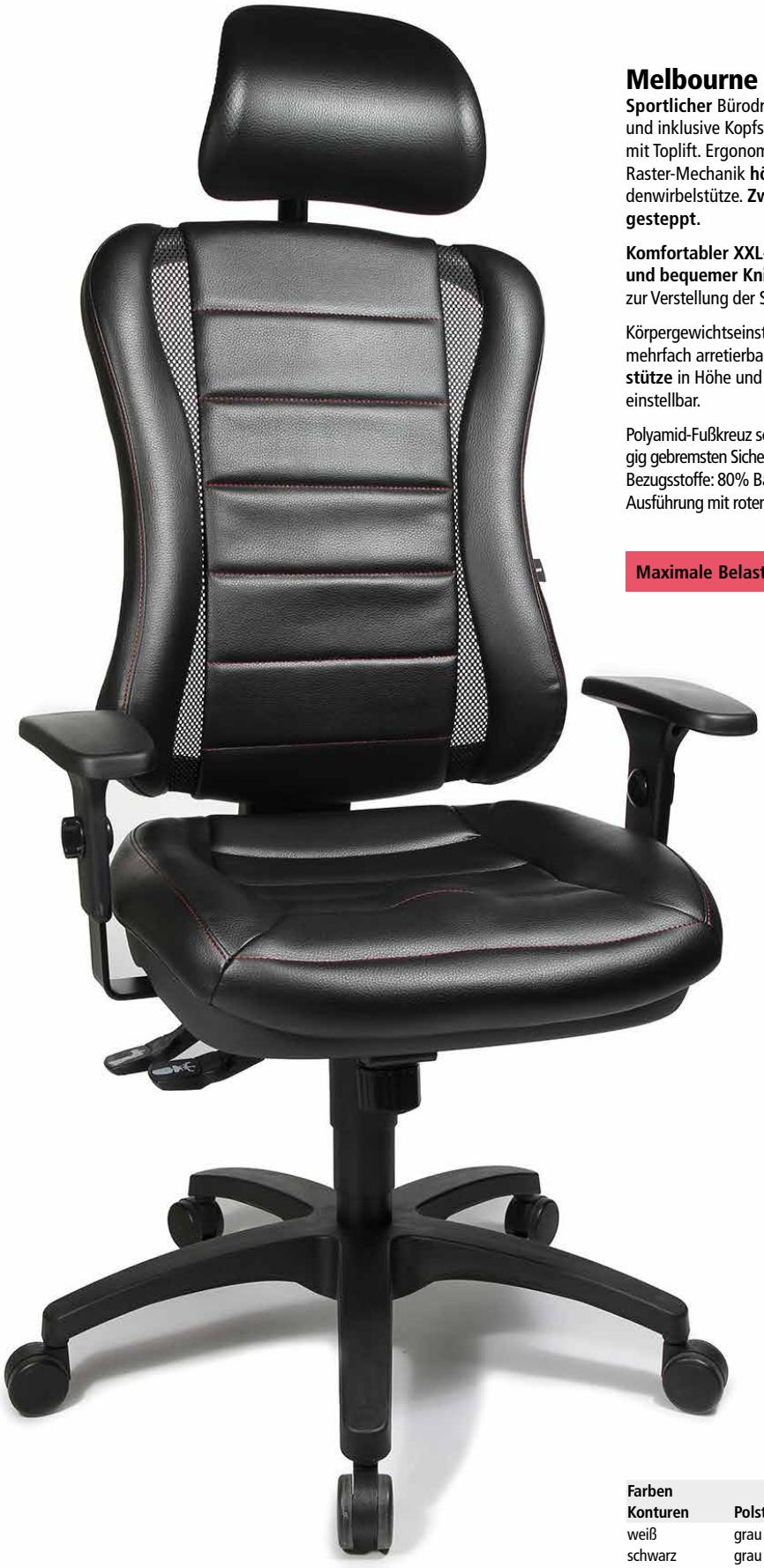

Melbourne

Sportlicher Bürodrehstuhl mit **Sportsitz-Charakter** und inklusive Kopfstütze. Stufenlose Sitzhöhenverstellung mit Toplift. Ergonomische, taillierte Rückenlehne, über Raster-Mechanik **höhenverstellbar** mit integrierter Lendenwirbelstütze. **Zweifarbige Polsterung, aufwändig gesteppt.**

Komfortabler XXL-Muldensitz in Schalensitzoptik und bequemer Knierolle. Punktsynchron-Mechanik, zur Verstellung der Sitz- und Rückenlehnen-Neigung.

Körpergewichtseinstellung individuell einstellbar, mehrfach arretierbar. **Inklusive Multifunktionskopfstütze** in Höhe und Neigung auf den jeweiligen Nutzer einstellbar.

Polyamid-Fußkreuz schwarz, ausgerüstet mit lastabhängig gebremsten Sicherheitsdoppelrollen für Teppichböden. Bezugsstoffe: 80% Baumwolle , 20% PU. Schwarz / Schwarz Ausführung mit roten Ziernähten.

Maximale Belastung 110 kg

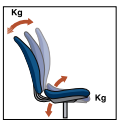

Synchronmechanik


Muldensitz

Intertek GS

Farben		
Konturen	**Polster**	
weiß	grau	TS 9200
schwarz	grau	TS 9201
schwarz	grün	TS 9202
schwarz	schwarz	TS 9203
€		281,-

Zubehör gleich mitbestellen		**€**
Rollen für harte Böden	TS 1004	15,-
Armlehnen, höhenverstellbar Schwarz mit Softpadauflage	TS 9205	38,50

Mehr Produkte unter
www.krieg-online.de
Chefsessel

Chef-Sessel XXL-Kollektion



Alle Abbildungen mit schwarzem Leder, höhenverstellbaren Armlehnen und Aluminiumfußkreuz

Stoff

Leder

ERGO CHIEF

Design trifft auf Komfort

- Sitzschale mit Komfortpolsterung von Sitz und Rückenlehne mit extra abgerundeter Sitzvorderkante
- Gewichtsklasse bis 125/150 kg: jeweils belastbare Synchron-Mechanik mit stufenloser Gewichtseinstellung, Kunststoff-Fußkreuz in Schwarz
- Gewichtsklasse bis 250 kg: Starre Mechanik und verstärktes Aluminium-Fußkreuz in schwarz*
- Sitz: H x B x T
  Gewichtsklasse bis 125 kg: 47-49 x 50 x 48
  Gewichtsklasse bis 150/200 kg: 52-65 x 55 x 48
- Rückenlehnenhöhe: 73 cm

ERGO BIG

Breite trifft auf Stärke

- Extra massive und verstärkte Bauelemente sorgen für sicheres Sitzen und eignen zum 24-Stunden-Betrieb
- Verstärkte Schalenkonstruktion und ergonomisch bequeme Polsterung
- Sitzhöhenverstellung mittels Schwerlastgasfeder
- Mit verstärktem, schwarzem Aluminiumfußkreuz
- Starre Mechanik, belastbar bis 250 kg
- Sitz: H x B x T = 51-64 x 64 x 47 cm
- Rückenlehnenhöhe: 48 cm

ERGO BOSS

Eleganz trifft auf Größe

- Für vitale Sitzbeweglichkeit durch ergonomische Polsterung
- Gewichtsklasse bis 125/150 kg: jeweils belastbare Synchron-Mechanik mit stufenloser Gewichtseinstellung, Kunststoff-Fußkreuz in Schwarz
- Gewichtsklasse bis 250 kg: Starre Mechanik und verstärktes Aluminium-Fußkreuz in schwarz*
- Sitz: H x B x T
  Gewichtsklasse bis 125 kg: 47-59 x 50 x 47
  Gewichtsklasse bis 150/200 kg: 47-60 x 55 x 47
- Rückenlehnenhöhe: 73 cm

Modell	ERGO CHIEF			ERGO BIG	ERGO BOSS		
Für Gewichtsklasse in kg	**bis 125**	**bis 150**	**bis 200**	**bis 250**	**bis 125**	**bis 150**	**bis 200**
Sitzpolster Stoff							
Farbe							
rot	TS 0253	TS 0259	TS 0265	TS 0289	TS 0301	TS 0307	TS 0313
bordeaux	TS 0254	TS 0260	TS 0266	TS 0290	TS 0302	TS 0308	TS 0314
hellgrün	TS 0255	TS 0261	TS 0267	TS 0291	TS 0303	TS 0309	TS 0315
dunkelblau	TS 0256	TS 0262	TS 0268	TS 0292	TS 0304	TS 0310	TS 0316
grau	TS 0257	TS 0263	TS 0269	TS 0293	TS 0305	TS 0311	TS 0317
schwarz	TS 0258	TS 0264	TS 0270	TS 0294	TS 0306	TS 0312	TS 0318
€	999,-	1097,-	1266,-	1395,-	891,-	999,-	1168,-
Sitzpolster Echtleder							
Farbe							
schwarz	TS 0271	TS 0277	TS 0283	TS 0295	TS 0319	TS 0325	TS 0331
gelb	TS 0272	TS 0278	TS 0284	TS 0296	TS 0320	TS 0326	TS 0332
britisch-grün	TS 0273	TS 0279	TS 0285	TS 0297	TS 0321	TS 0327	TS 0333
dunkelgrau	TS 0274	TS 0280	TS 0286	TS 0298	TS 0322	TS 0328	TS 0334
beige	TS 0275	TS 0281	TS 0287	TS 0299	TS 0323	TS 0329	TS 0335
bordeaux	TS 0276	TS 0282	TS 0288	TS 0300	TS 0324	TS 0330	TS 0336
€	1318,-	1411,-	1580,-	1710,-	1212,-	1318,-	1485,-

Für alle drei Modelle gilt:

- Mit integrierter Lordosenstütze zur optimalen Stützung im Lendenwirbelbereich
- Wirbelsäule wird in die natürliche S-Form gebracht
- Aktiv vorbeugend gegen Haltungsschäden
- Wahlweise mit starrer Mechanik belastbar bis 200 kg, ERGO BIG sogar bis 250 kg
- 3 Jahre Garantie, 100% Made in Germany Qualitätsprodukt
- Im Lieferumfang enthalten: höhenverstellbare Armlehnen und Rollen für weiche Böden
- Lieferung komplett montiert

Zubehör gleich mitbestellen!		€
Rollen für harte Böden	TS 0110	18,-
*Aluminiumfußkreuz silber	TS 0109	46,-

*Bei Gewichtsklassen 200/250 kg ist das Aluminiumfußkreuz standardmäßig enthalten und der Aufpreis entfällt.

Zubehör mit allen abgebildeten Modellen kompatibel.

Bodenschutzmatten
Optimieren statt renovieren

1 Strapazierfähige Bodenschutzmatte
Dank sehr hoher Strapazierfähigkeit und Langlebigkeit der Garant für einen makellosen Fußboden

- Klares Erscheinungsbild dank kristalliner Struktur
- Temperaturbeständigkeit von -100°C bis +120°C
- Selbstverlöschende Eigenschaft beziehungsweise schwer entflammbar B1 nach DIN 4102
- Uneingeschränkte Bewegungsfreiheit der Stuhlrollen auf Hart- und Teppichböden
- Rutschfest dank stumpfen Ankernoppen oder VAB® Haftschicht (Antirutschfolie)
- Aus Polycarbonat und mindestens 80% Rezyklat
- Geeignet für Fußbodenheizung

ab **56,-**

Erhältlich in 5 verschiedenen Abmessungen







B x T mm	Teppich	€	Hartboden	€
1200 x 900	BM 1635	56,-	BM 1640	65,-
1200 x 1100	BM 1636	66,-	BM 1641	76,-
1200 x 1300	BM 1637	73,-	BM 1642	86,-
1200 x 1500	BM 1638	80,-	BM 1643	95,-
1200 x 1800	BM 1639	94,-	BM 1644	111,-



2 Umweltfreundliche Bodenschutzmatte
Schützt den Boden und die Umwelt

- Klares Erscheinungsbild dank kistalline Struktur
- Umweltfreundlich und wiederverwertbar
- Sehr hohe schlag- und Bruchfestigkeit
- Erstklassige Beständigkeit gegen Säuren, div. Lösungsmittel, Alkohole, Öle und Fette
- Uneingeschränkte Bewegungsfreiheit der Stuhlrollen auf Hart- und Teppichböden
- Rutschfest dank stumpfen Ankernoppen oder VAB® Haftschicht (Antirutschfolie)
- Aus PET-Kunststoff, transparent
- Schützt den Boden vor Abnutzung und Kratzern
- Schwer entflammbar Bfl-s1 nach DIN EN 13 501-10
- Geeignet für Fußbodenheizung

ab **43,-**

Erhältlich in 5 verschiedenen Abmessungen





B x T mm	Teppich	€	Hartboden	€
1200 x 900	BM 1645	43,-	BM 1650	45,-
1200 x 1100	BM 1646	47,-	BM 1651	51,-
1200 x 1300	BM 1647	52,-	BM 1652	57,-
1200 x 1500	BM 1648	58,-	BM 1653	62,-
1200 x 1800	BM 1649	65,-	BM 1654	71,-

Fußstützen







Fußstütze	unser Einsteiger	mit großer Stellfläche	die Komfortable
Stellfläche	37 x 25 cm	45 x 35,3 cm	45 x 39 cm
Höhe	vorne 3 bis 6,5 cm hinten 8 bis 12,5 cm	vorne 5,5 bis 6,5 cm hinten 9,1 bis 13,8 cm	vorne 4,8 bis 11,9 cm hinten 6,6 bis 22 cm
Neigungswinkel	4 Neigungen möglich	6 Neigungen möglich	5 Neigungen möglich
Material	aus bruchsicherem Kunststoff mit rutschhemmender, gummierter Matte	aus bruchsicherem Kunststoff	aus bruchsicherem Kunststoff mit warmen Filzbelag
Farbe	schwarz/silber EF 0001	schwarz/silber EF 0002	grau EF 0003
€	44,-	48,-	61,-







Fußstütze	Basic 1	Basic 2	Discus
Stellfläche	42 x 32 cm	42 x 32 cm	48 x 35 cm
Höhe	5 bis 23 cm	8 bis 29 cm	15 bis 25 cm
Neigungswinkel	stufenlos höhenverstellbar Handbedienung	stufenlos höhenverstellbar Fußbedienung	fester Neigungswinkel 5° Fußbedienung
Material	aus bruchsicherem Kunststoff mit Stahlgestell	aus bruchsicherem Kunststoff mit Stahlgestell	aus bruchsicherem Kunststoff mit Stahlgestell
Farbe	schwarz	schwarz	schwarz 15-25 cm
€	TP 0047 162,-	TP 0086 188,-	TP 0089 173,-

Besucherstühle



1 4-Fuß-Besucherstuhl
mit abgerundeter Rückenlehne

Sitzschale aus Buchenschichtholz natur, 7-fach verleimt.
Gestell aus Stahlrundrohr mit Ø 22 mm, verchromt.

- Bis zu 4 Stück stapelbar
- Ausführung in buche ohne Polster
- Sitz- H x B x T = 450 x 470 x 430 mm
- Lehnenhöhe 405 mm

1 VE = 2 Stück

Maximale Belastung pro Stuhl 110 kg

OM 0412 **€**/214,-



2 4-Fuß-Besucherstuhl
mit ergonomischer Rückenlehne

Ergonomische Rückenlehne und Sitz in körperoptimierter Formprägung.

Sitzschale aus Buchenschichtholz natur. Ovalrohrgestell 30 x 15 x 1,5 mm. 3 verschiedene Gestellvarianten wie schwarz, alusilber oder verchromt zur Auswahl.
Sitz- H x B x T = 460 x 475 x 415 mm. Lehnenhöhe 360 mm.

- Bis zu 12 Stück stapelbar
- 1 VE = 4 Stück
- Ausführung in Buchenschichtholz oder mit Laminatoberfläche in 7 verschiedenen Farben



Laminatoberflächen
Farbbestell-Nr.

- weiß 0001
- grau 0002
- schwarz 0003
- blau 0004
- grün 0005
- rot 0006

Maximale Belastung pro Stuhl 110 kg

Sitz	**B x T x H = 475 x 415 x 460**		
Rückenlehne	**H 360 mm**		
Gestell	**schwarz**	**alusilber**	**verchromt**
Buchenschichtholz	TP 3080	TP 3082	TP 3081
€/VE = 4 Stück	302,-	301,-	323,-
Laminatoberfläche	TP 3083	TP 3085	TP 3084
€/VE = 4 Stück	406,-	408,-	424,-



3 4-Fuß-Besucherstuhl
mit großer Farbauswahl

Sitzschale aus Kunststoff. Gestell aus Stahlrundrohr mit Ø 18 x 1,5 mm verchromt. Sitz- H x B x T 475 x 486 x 486 mm.
Lehnenhöhe 295 mm.

- Bis zu 6 Stück stapelbar
- 1 Verpackungseinheit = 4 Stück
- Ausführung in 8 verschiedenen Farben ohne Polster









Maximale Belastung pro Stuhl 110 kg

Sitz- H x B x T	**475 x 486 x 486 mm**	
Höhe Rückenlehne	**295 mm**	
Ausführung	**ohne Polster**	**mit Polster**
orange	TP 5101	NW 0079
grün	TP 5103	NW 0081
rot	TP 5104	NW 0082
blau	TP 5105	NW 0083
schwarz	TP 5106	NW 0084
anthrazit	TP 5107	NW 0089
weiß	TP 5108	NW 0090
€/VE =4 Stück	186,-	251,-

Mehrpreis
Reihenverbinder
NW 0091 / **3,- €** / St.



4 Eleganter Freischwinger

mit hoher Lehne und Kippschutzgleitern

Großzügiger, komfortabler Besucherstuhl mit hoher Rückenlehne für bequemes Sitzen. Integrierte Kippschutzgleiter sorgen für Stabilität.

Gepolsterte Rückenlehne und Sitzpolster aus Kunstleder. Gestell aus Stahlrundrohr Ø 25 mm verchromt. Sitz- H x B x T 1030 x 575 x 530 mm. Lehnenhöhe 540 mm.

- Armlehnen aus schwarzem Kunstleder
- Inkl. Kunststoff-Gleitern
- Ausführung in 7 verschiedenen Farben

Maximale Belastung 110 kg

Sitz B x T x H mm	**575 x 530 x 1030**
Lehnenhöhe mm	**540**
Gestell	**verchromt**
Polster	**Kunstleder**
schwarz	NW 0092
dunkelgrau	NW 0093
hellgrau	NW 0094
dunkelblau	NW 0095
rot	NW 0096
grün	NW 0097
beige	NW 0098
€/St.	275,-



Sitzpolster

schwarz
dunkelgrau
hellgrau
dunkelblau
rot
grün
beige

5 Eleganter Freischwinger

mit Armauflagen und Universalgleiter

Gepolsterte Sitzfläche und Rückenlehne in schwarz. Freischwinger-Gestell verchromt mit Universalgleiter. Sitz- B x T 480 x 470 mm. Lehnenhöhe 590 mm.

- Bis zu 6 Stück stapelbar
- Armlehnen verchromt mit Auflage aus schwarzem, mittelfestem Polyurethan
- Ausführung in schwarz

BI 0412 €/327,-







Besucherstühle und Freischwinger









Klassischer Besucherstuhl

Mit seinem schlichten Design ist dieser klassische Besucherstuhl die optimale Sitzgelegenheit für Ihre Besucher im Wartebereich. Er dient zudem perfekt als Büromöbel in Besprechungszimmer. Vor allem in kleineren Räumen kann dank seiner Stapelfunktion Platz eingespart werden. Die Sitzfläche ist geradlinig geformt und Sitz sowie Rücken sind bequem gepolstert.

Das Gestell des F2 Besucherstuhls wird standardmäßig in schwarz geliefert. Wenn erwünscht kann das Gestell zusätzlich auch in silbermetalic und/oder verchromt bestellt werden. Die zusätzlich wählbaren Armlehnen sind aus glasverstärktem Polyamid.

Je nach Belieben kann der Besucherstuhl als Modell mit solidem Vierfuß oder als komfortabler Freischwinger (Rundrohrgestell Ø 22 mm) erworben werden. Modell wählbar aus 4 verschiedenen Farben. Maximale Belastung: 110 kg.





Beide Modelle 4-fach stapelbar

Modell	**Vierfuß**		**Freischwinger**	
Ausführung Rückenlehne	**mittlerer Rücken**	**hoher Rücken**	**mittlerer Rücken**	**hoher Rücken**
Höhe Rückenlehne cm	**38**	**48**	**38**	**48**
Sitzhöhe x Sitzbreite x Sitztiefe cm	**48 x 47 x 46**	**48 x 47 x 46**	**48 x 47 x 46**	**48 x 47 x 46**
Farbe Polster				
schwarz	OM 3360	OM 3364	OM 3368	OM 3372
anthrazit	OM 3361	OM 3365	OM 3369	OM 3373
grau	OM 3362	OM 3366	OM 3370	OM 3374
dunkelblau	OM 3363	OM 3367	OM 3371	OM 3375
€	158,-	167,-	181,-	192,-

Zubehör für Vierfuß		**€**	**Zubehör für Freischwinger**		**€**
Armlehnen schwarz	OM 3376	34,-	Armlehnen schwarz	OM 3380	34,-
Gestell-Variante silbermetalic	OM 3377	15,-	Gestell-Variante silbermetalic	OM 3381	15,-
Gestell-Variante verchromt	OM 3378	26,-	Gestell-Variante verchromt	OM 3382	26,-
Filzgleiter	OM 3379	15,-	Filzgleiter	OM 3383	17,-





schwarz
blau
anthrazit
orange
rot

Design-Besucherstuhl

Mit den angesagten Farben bietet der Design-Besucherstuhl die Grundlage für ein modernes Wartezimmer. Der Stuhl hat eine bequeme 30 mm starke Sitzpolsterung und zeichnet sich durch eine klare Linienführung mit runden Profilquerschnitten aus. Sitz und Rücken sowie optionale Armlehnen sind aus schwarzem Polyprophylen.

Alle Stühle sind sowohl mit als auch ohne Armlehne stapelbar. Der Sitz ist auf der Unterseite mit einer Stapelwanne ausgestattet. Dadurch werden Stoff und Polster beim Stapeln geschützt.

Die Rückenlehne ist gepolstert oder als Netzvariante verfügbar. Bei der Netzvariante ist die Rückenlehne standardmäßig schwarz und lediglich das Sitzpolster farbig (siehe Bild). Die Bezüge sind recyclebar und atmungsaktiv.

Je nach Belieben kann der Besucherstuhl als Modell mit solidem Vierfuß oder als komfortabler Freischwinger (Rundrohrgestell Ø 22 mm, verchromt mit Kunststoffgleitern) erworben werden. Modell wählbar aus 5 verschiedenen Farben. Maximale Belastung: 110 kg.





Beide Modelle 5-fach stapelbar

Modell	Vierfuß				Freischwinger			
Sitz: Höhe x Breite x Tiefe	47 x 43 x 47				47 x 43 x 47			
Ausführung Rückenlehne	Gepolstert		Netz		Gepolstert		Netz	
Armlehnen	ohne	mit	ohne	mit	ohne	mit	ohne	mit
Farbe Polster								
schwarz	OM 3235	OM 3240	OM 3245	OM 3250	OM 3255	TP 5248	OM 3265	OM 3270
blau	OM 3236	OM 3241	OM 3246	OM 3251	OM 3256	TP 5204	OM 3266	OM 3271
anthrazit	OM 3237	OM 3242	OM 3247	OM 3252	OM 3257	TP 5205	OM 3267	OM 3272
orange	OM 3238	OM 3243	OM 3248	OM 3253	OM 3258	TP 5206	OM 3268	OM 3273
rot	OM 3239	OM 3244	OM 3249	OM 3254	OM 3259	TP 5207	OM 3269	OM 3274
€	228,-	265,-	239,-	277,-	265,-	269,-	277,-	302,-

Besucherstühle

Modern relaxen

Mehr Auswahl unter
www.krieg-online.de
Besucherstühle

VE = 2 Stück
1 OM 3020
263,-









1 Trendiger 4-Fuß-Besucherstuhl mit Netz- oder Polsterrücken

Besucherstuhl mit Vierfußgestell in Stahl, Rundrohr Ø 25 mm, verchromt.
Ergonomisch geformte Rückenlehne gepolstert oder mit atmungsaktiver Netzbespannung mit schwarzem Kunststoffrahmen.
Bequem gepolsterter Muldensitz mit Sitzunterschale in schwarzem Kunststoff.
Optional mit Armlehnen.
Bis zu 6 Stück stapelbar.
Maximale Belastung 110 kg.
Verpackungseinheit = 2 Stück

Intertek GS geprüfte Sicherheit

3 Jahre Garantie

Sitz	**H 470 x B 480 x T 480 mm**			
Lehnenhöhe	**410 mm**			
Armlehnen	**ohne Armlehnen**		**mit Armlehnen**	
Rücken	**Polster**	**Netz**	**Polster**	**Netz**
Polster				
blau	OM 3020	OM 3025	OM 3030	OM 3035
schwarz	OM 3021	OM 3026	OM 3031	OM 3036
apfelgrün	OM 3023	OM 3028	OM 3033	OM 3038
rot	OM 3024	OM 3029	OM 3034	OM 3039
€/VE = 2 Stück	263,-	263,-	296,-	296,-

VE = 2 Stück
2 OM 3055
330,-









2 Klassische Freischwinger mit Netz- oder Polsterrücken

Besucherstuhl mit Schwingergestell in Stahl, Rundrohr Ø 25 mm, verchromt.
Ergonomisch geformte Rückenlehne gepolstert oder mit atmungsaktiver Netzbespannung mit schwarzem Kunststoffrahmen.
Bequem gepolsterter Muldensitz mit Sitzunterschale in schwarzem Kunststoff.
Optional mit Armlehnen. Bis zu 6 Stück stapelbar.
Maximale Belastung 110 kg.
Verpackungseinheit = 2 Stück

Intertek GS geprüfte Sicherheit

3 Jahre Garantie

Sitz	**H 470 x B 480 x T 480 mm**			
Lehnenhöhe	**410 mm**			
Armlehnen	**ohne Armlehnen**		**mit Armlehnen**	
Rücken	**Polster**	**Netz**	**Polster**	**Netz**
Polster				
blau	OM 3040	OM 3045	OM 3050	OM 3055
schwarz	OM 3041	OM 3046	OM 3051	OM 3056
apfelgrün	OM 3043	OM 3048	OM 3053	OM 3058
rot	OM 3044	OM 3049	OM 3054	OM 3059
€/VE = 2 Stück	307,-	307,-	330,-	295,-

Besucherstühle und Freischwinger

Modern relaxen

3 4-Fuß-Stapelstuhl inkl. Reihenverbinder

Sitzschale aus Buchenschichtholz natur, mehrfach verleimt. Optional mit Sitz- und Rückenpolster. Polsterbezug aus 100% Kunstfaser. Gestell aus Stahlrundrohr mit 25 mm Ø verchromt.

Serienmäßig mit Reihenverbinder ausgestattet.
Bis zu 12 Stück stapelbar. Max. Belastung pro Stuhl 110 kg.

Sitz- H x B x T 450 x 420 x 440 mm. Lehnenhöhe 395mm.

Oberfläche aus Schichtbuchenholz

1 bis 9 St.	TP 0141	93,- €/St.
ab 10 St.	TP 0142	89,- €/St.

Sitz- und Rücken mit Polsterbezug, schwarz

1 bis 9 St.	TP 0143	111,- €/St.
ab 10 St.	TP 0144	104,- €/St.





4 Vielseitiger Besucherstuhl mit Freischwingergestell

Besucherstuhl mit Freischwinger in Stahl, Rundrohr Ø 22 mm, verchromt, mit Kunststoffgleitern. Ergonomisch geformte Rückenlehne mit atmungsaktiver Netzbespannung mit schwarzem Kunststoffrahmen oder gepolstert.
Auch mit verchromten Armlehnen erhältlich. Bequem gepolsteter Muldensitz mit abgerundeter Vorderkante für bequemes Sitzen.

Bis zu 2 Stück stapelbar.
Verpackungseinheit = 2 Stück

Maximale Belastung 110 kg

Intertek GS

Auf Anfrage auch Modelle mit 4-Fuß verfügbar





ab 209,-/VE



Sitz	H 430 x B 480 x T 450 mm			
Lehnenhöhe	320 mm			
Armlehnen	ohne	ohne	mit	mit
Rücken	Polster	Netz	Polster	Netz
blau	OM 0516	OM 0520	TP 0524	TP 0528
schwarz	OM 0517	OM 0521	TP 0525	TP 0529
rot	OM 0518	OM 0522	TP 0526	TP 0530
hellgrau	OM 0519	OM 0523	TP 0527	TP 0531
€/VE = 2 Stück	209,-	197,-	236,-	242,-

5 Besucherstuhl to-sync-meet

- 1 VE = 4 Stück
- 4-fach stapelbar – Gestell mit Stapelschutz
- Ergonomisch gepolsterter Sitz
- Wahlweise mit atmungsaktiver Netzrückenlehne oder komfortabler Vollpolster-Rückenlehne, Höhe 440 mm
- Farbe schwarz

Zubehör optional:
Armlehnen TS 4221 € 34,-







Bezug Rückenlehne	Netz	Polster
Rollen		
Ohne Rollen	TS 4216	TS 4218
€	642,-	712,-
Mit Rollen	TS 4217	TS 4219
€	679,-	735,-

Büroleuchten

Für 1 - 3 gilt:

- Leistungsstarkes direktes Licht für die Arbeitsfläche und indirektes Licht für die Raumbeleuchtung
- Kein Flackern und Flimmern und keine störenden Nebengeräusche
- Stabiler Standfuß aus Stahl und stabile Säule aus Aluminium
- Steht nicht im Weg: Ausgeschnittene Fußplatte zur Positionierung um ein Tischbein
- Lichtquelle und Betriebsgerät durch Elektro-Fachkraft austauschbar

Mehr Artikel im WEB!
www.krieg-online.de

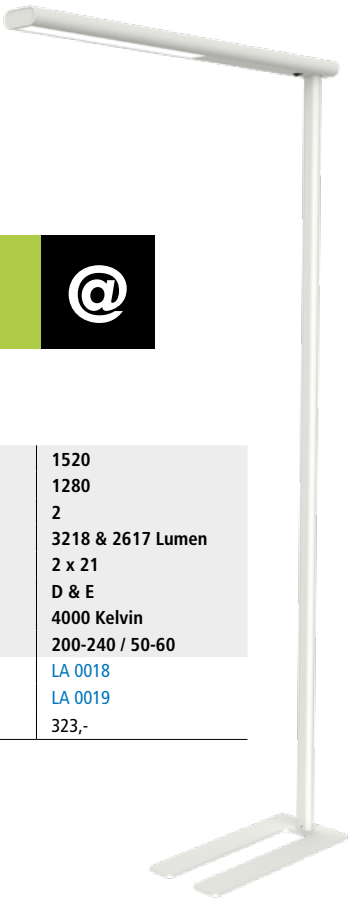

1 LED-Standleuchte

- Langer Leuchtenkopf aus Aluminium für schattenfreies Licht von oben
- Sanfte Abblendung des Lichts durch Diffusormaterial
- Inkl. Zuleitung 1,8 m und Schutzkontaktstecker
- H x B x T = 195 x 22,5 x 95 cm
- Abstrahlung nach oben 65 %, nach unten 35 %

Dimmbare Version im Web!
www.krieg-online.de

Lux nach oben bei 85 cm Abstand	**1520**
Lux nach unten bei 85 cm Abstand	**1280**
Anzahl Lichtquellen	**2**
Nutzlichtstrom (je Lichtquelle)	**3218 & 2617 Lumen**
kwh/1000 h	**2 x 21**
Energieeffizienzklasse (je Lichtquelle)	**D & E**
Farbtemperatur (je Lichtquelle)	**4000 Kelvin**
V / Hz	**200-240 / 50-60**
silber	LA 0018
weiß	LA 0019
€	323,-

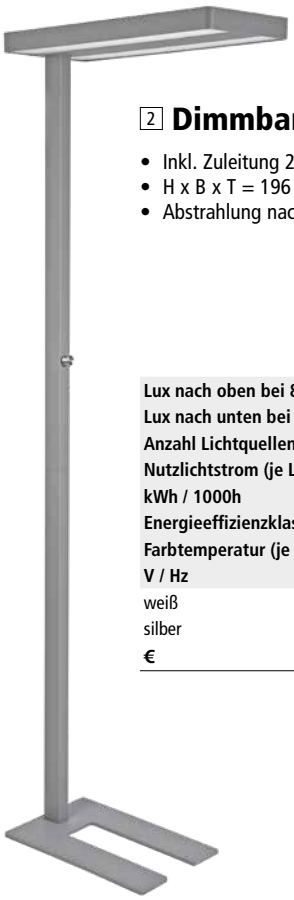

2 Dimmbare LED-Standleuchte

- Inkl. Zuleitung 2,5 m und Schutzkontaktstecker
- H x B x T = 196 x 28 x 61 cm
- Abstrahlung nach oben und nach unten jeweils 50 %

Lux nach oben bei 85 cm Abstand	**1800**
Lux nach unten bei 85 cm Abstand	**1800**
Anzahl Lichtquellen	**3**
Nutzlichtstrom (je Lichtquelle)	**4549 & 2x 2255 Lumen**
kWh / 1000h	**32 & 2 x 16**
Energieeffizienzklasse (je Lichtquelle)	**D**
Farbtemperatur (je Lichtquelle)	**4000 Kelvin**
V / Hz	**220-240 / 50**
weiß	LA 0020
silber	LA 0021
€	500,-

3 Dimmbare LED-Standleuchte

mit Bewegungssensor und Tageslichtsensor

- Bewegungssensor: Dimmt Licht automatisch nach 30 min. ohne Bewegungserkennung, Abschaltung nach weiteren 30 min.
- Tageslichtsensor: Lichtabgabe der Leuchte verändert sich je nach Beleuchtungsniveau im Innenraum
- Inkl. Zuleitung 2,5 m und Schutzkontaktstecker
- H x B x T = 196 x 28 x 61 cm
- Abstrahlung nach oben und nach unten jeweils 50 %

Lux nach oben bei 85 cm Abstand	**1920**
Lux nach unten bei 85 cm Abstand	**1920**
Anzahl Lichtquellen	**3**
Nutzlichtstrom (je Lichtquelle)	**4549 & 2x 2255 Lumen**
kWh / 1000h	**32 & 2 x 16**
Energieeffizienzklasse (je Lichtquelle)	**D**
Farbtemperatur (je Lichtquelle)	**4000 Kelvin**
V / Hz	**200-240 / 50**
silber	LA 0022
weiß	LA 0023
€	672,-



2 + 3



stufenlos einstellbarer Dimmer



Sensor

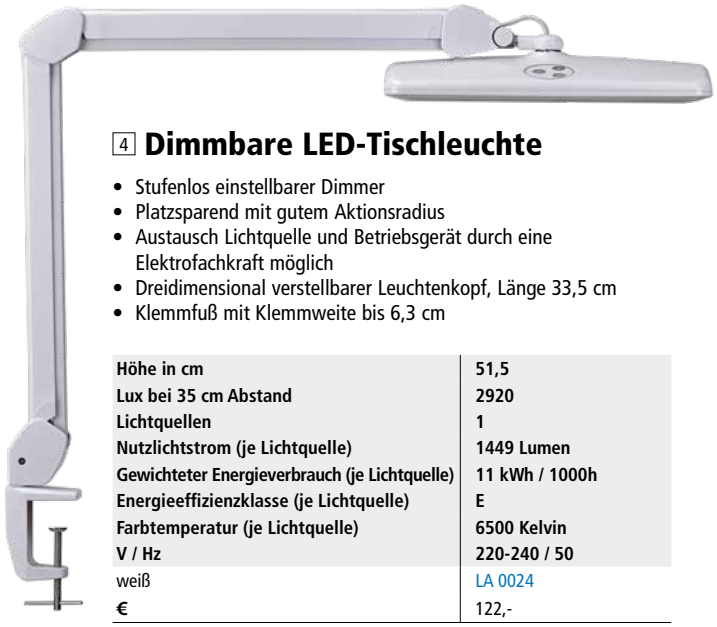

4 Dimmbare LED-Tischleuchte

- Stufenlos einstellbarer Dimmer
- Platzsparend mit gutem Aktionsradius
- Austausch Lichtquelle und Betriebsgerät durch eine Elektrofachkraft möglich
- Dreidimensional verstellbarer Leuchtenkopf, Länge 33,5 cm
- Klemmfuß mit Klemmweite bis 6,3 cm

Höhe in cm	**51,5**
Lux bei 35 cm Abstand	**2920**
Lichtquellen	**1**
Nutzlichtstrom (je Lichtquelle)	**1449 Lumen**
Gewichteter Energieverbrauch (je Lichtquelle)	**11 kWh / 1000h**
Energieeffizienzklasse (je Lichtquelle)	**E**
Farbtemperatur (je Lichtquelle)	**6500 Kelvin**
V / Hz	**220-240 / 50**
weiß	LA 0024
€	122,-



Bedienfeld



Metallarm 80° drehbar



5 LED-Tischleuchte

mit 7 Stufen-Dimmer und USB-Anschluss

- Beleuchtung am Fuß zeigt die Dimmstufe
- Austausch Lichtquelle und Betriebsgerät durch eine Elektrofachkraft möglich
- Leuchtenkopf um 300° drehbar und 180° neigbar
- Stabiler Standfuß 19 x 12,5 cm, mit Beschwerungseinlage

Höhe in normaler Arbeitsstellung cm	**46,5**
Lux bei 35 cm Abstand	**1800**
Lichtquellen	**1**
Nutzlichtstrom (je Lichtquelle)	**728 Lumen**
Gewichteter Energieverbrauch (je Lichtquelle)	**6 kWh / 1000h**
Energieeffizienzklasse (je Lichtquelle)	**E**
Farbtemperatur (je Lichtquelle)	**6500 Kelvin**
V / Hz	**220-240 / 50-60**
silber/schwarz	LA 0016
€	107,-



Dimmung über Touch-Funktion

Mit integriertem USB-Port Typ A



6 Dimmbare LED-Tischleuchte

mit Farbtemperatur-Wechsel-Funktion

- Farbtemperatur stufenlos und Beleuchtungsstärke in 4 Stufen einstellbar
- Großer Aktionsradius durch Doppelgelenkarm
- Austausch Lichtquelle und Betriebsgerät durch eine Elektrofachkraft möglich
- Stabiler Standfuß Ø 20,5 cm, mit Beschwerungseinlage

Höhe in cm	**46,6**
Lux bei 35 cm Abstand	**1400**
Lichtquellen	**1**
Nutzlichtstrom (je Lichtquelle)	**618 Lumen**
Gewichteter Energieverbrauch (je Lichtquelle)	**6 kWh / 1000h**
Energieeffizienzklasse (je Lichtquelle)	**F**
Farbtemperatur (je Lichtquelle)	**3000 - 6500 Kelvin**
V / Hz	**220-240 / 50-60**
silber	LA 0025
schwarz	LA 0026
€	129,-



Bedienfeld am Leuchtknopf



Leuchtenkopf dreh- und neigbar



7 Dimmbare LED-Tischleuchte

mit USB-Anschluss und Farbtemperatur-Wechsel-Funktion

- Farbtemperatur stufenlos und Beleuchtungsstärke in 4 Stufen einstellbar
- Homogene Lichtverteilung und optimierter Blendschutz durch Diffusor
- Austausch Lichtquelle und Betriebsgerät durch eine Elektrofachkraft möglich

Höhe in cm	**44**
Lux bei 35 cm Abstand	**1520**
Lichtquellen	**1**
Nutzlichtstrom (je Lichtquelle)	**594 Lumen**
Gewichteter Energieverbrauch (je Lichtquelle)	**6 kWh / 1000h**
Energieeffizienzklasse (je Lichtquelle)	**F**
Farbtemperatur (je Lichtquelle)	**3000 - 6500 Kelvin**
V / Hz	**220-240 / 50-60**
silber/schwarz	LA 0027
€	99,-

Leuchtenkopf
um 180°
dreh- und neigbar





Mit integriertem USB-Port Typ A

2
Farben preisgleich

Bitte jede Bestell-Nr. mit Farb-Nr. ergänzen.

Türfarben

lichtgrau RAL 7035

lichtblau RAL 5012



ab **227,-**

Universal-Flügeltürenschrank
mit verzinkten oder lackierten Böden

- Stabile Stahlkonstruktion mit hochwertiger Einbrennbeschichtung
- 2 verstärkte Flügeltüren, glatt einschlagend
- Rundgriff, 3-Punkt-Schließgestänge, Sicherheit-Zylinderschloss, 2 Schlüssel
- Fachböden, Tragkraft 50 kg bei gleichmäßig verteilter Last im 30 mm-Raster höheneinstellbar, verzinkt oder pulverbeschichtet in lichtgrau

Farben
Korpus Lichtgrau RAL 7035 / Türen Lichtgrau RAL 7035
Korpus Lichtgrau RAL 7035 / Türen Lichtblau RAL 5012

Höhe mm	**1000**	**1950**
Breite x Tiefe mm	**930 x 400**	**930 x 400**
Anzahl Böden	**1**	**4**
lackierte Böden	TP 1386	TP 1392
verzinkte Böden	TP 1385	TP 1391
bis 1 Stück €	245,-	285,-
ab 2 Stück €	227,-	264,-

Fachboden extra		
lackiert	TP 1388	TP 1397
€	**27,-**	**27,-**
verzinkt	TP 1387	TP 1396
€	**19,-**	**20,-**



5 Jahre Garantie

BISLEY



AB 3 STÜCK

ab **259,-**

Farbkombinationen

Korpus	Türen
lichtgrau ähnlich RAL 7035	lichtgrau ähnlich RAL 7035
lichtgrau ähnlich RAL 7035	oxfordblau ähnlich RAL 5013
schwarzgrau ähnlich RAL 7021	schwarzgrau ähnlich RAL 7021
verkehrsweiß ähnlich RAL 9016	verkehrsweiß ähnlich RAL 9016
lichtgrau ähnlich RAL 7035	kardinalrot ähnlich RAL 3003
lichtgrau ähnlich RAL 7035	anthrazit ähnlich RAL 7016
silber ähnlich RAL 9006	silber ähnlich RAL 9006

TÜV NORD GS geprüfte Sicherheit

Universal-Flügeltürenschränke

- 3 Schrankhöhen zur Auswahl
- Stabiler Korpus aus Stahlblech
- Serienmäßig mit 1, 3 bzw. 4 pulverbeschichteten Fachböden, im 25-mm-Raster höhenverstellbar
- Dreipunkt-Schließmechanismus mit Zylinderschloss und 2 Schlüsseln
- Farbe der Fachböden bei Bestellung des Universal-Flügeltürenschrankes immer in schwarz. Ausnahme: Bei der Variante Korpus und Türen in lichtgrau werden auch lichtgraue Fachböden geliefert



Lackierte Fachböden mit Lateralhängevorrichtung für Hängemappen

Höhe mm	**1000**	**1806**	**1950**	**1950**
Breite x Tiefe mm	**914 x 400**	**914 x 400**	**914 x 400**	**914 x 400**
Anzahl Fachböden	**1**	**3**	**4**	**Garderobe**
Korpus/Türen				
lichtgrau/lichtgrau	BI 0001	BI 0004	TP 0007	BI 0142
lichtgrau/oxfordblau	BI 0002	BI 0005	TP 0008	BI 0143
schwarz/schwarz	BI 0003	BI 0006	TP 0009	BI 0144
silber/silber	BI 0237	BI 0241	TP 0882	BI 0249
verkehrsweiß/verkehrsweiß	BI 0238	BI 0242	TP 0883	BI 0250
lichtgrau/kardinalrot	BI 0239	BI 0243	TP 0884	BI 0251
lichtgrau/anthrazit	BI 0240	BI 0244	TP 0885	BI 0252
€	278,-	326,-	293,-	405,-
ab 3 St.	259,-	-	278,-	-
Fachboden extra				
schwarz	BI 0084	BI 0084	BI 0084	-
lichtgrau	BI 0125	BI 0125	BI 0125	-
€	41,-	41,-	41,-	-

Universalschränke mit Ergo-Lock

3 Jahre Garantie

1

TOP PREIS
TP 5673
386,-



2



Universalschränke mit Ergo-Lock

- 3 attraktive Inneneinrichtungen zur Auswahl
- Innen liegende Türverstärkung
- Ca. 110° Öffnungswinkel
- Stabile Stahlkonstruktion mit hochwertiger Einbrennbeschichtung

Fachböden

- Lackierte Fachböden, lichtgrau RAL 7035
- im 15 mm-Raster höhenverstellbar
- Traglast pro Boden ca. 70 kg

Farbkombinationen

Korpus	Türen
lichtgrau RAL 7035	lichtgrau RAL 7035
lichtgrau RAL 7035	enzianblau RAL 5010
schwarzgrau RAL 7021	lichtgrau RAL 7035

Ausführung	1  4 Fachböden"		2  4 Fachböden, Breite 1200 mm"	
Höhe mm	**1950**	**1950**	**1950**	**1950**
Breite x Tiefe mm	**930 x 400**	**930 x 500**	**1200 x 400**	**1200 x 500**
Korpus/Türen lichtgrau	TP 5673	CA 5676	CA 5679	CA 5682
lichtgrau/enzianblau	TP 5674	CA 5677	CA 5680	CA 5683
schwarzgrau/lichtgrau	TP 5675	CA 5678	CA 5681	CA 5684
€	**386,-**	**478,-**	**524,-**	**637,-**
Zubehör Fachboden extra	CA 5697	CA 5698	CA 5699	CA 5694
€	**28,-**	**31,-**	**34,-**	**38,-**

www.krieg-online.de
E-Mail: verkauf@krieg-online.de
Fax: +49 (0)7033 – 30 13 21
Bestell-Nr. ROT Sofortversand innerhalb 48 Std. siehe Farbspange

3

Universal-schrank
ab 386,-



4





3-riegeliges Griffschloss Ergo-Lock mit 2 Schlüsseln und patentiertem Mechanismus: Zum Schließen einfach zudrücken!

Ausführung	3 		4 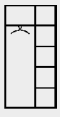
	3 Fachböden, 1 zweiflügeliges Schließfach		1 Ablageboden, 1 Garderobenstange, 4 Fachböden
Höhe mm	**1950**	**1950**	**1950**
Breite x Tiefe mm	**930 x 400**	**930 x 500**	**930 x 400**
Korpus/Türen lichtgrau	TP 5685	TP 5688	CA 5691
lichtgrau/enzianblau	TP 5686	TP 5689	CA 5692
schwarzgrau/lichtgrau	TP 0858	TP 5690	CA 5693
€	**529,-**	**586,-**	**533,-**
Zubehör Fachboden extra	CA 5697	CA 5698	-
€	**28,-**	**31,-**	**-**

Schränke mit Falttüren

13
Farben preisgleich

Bitte jede Bestell-Nr. mit Farb-Nr. ergänzen.

Türfarben

- zinkgelb RAL 1018
- resedagrün RAL 6011
- lichtgrau RAL 7035
- enzianblau RAL 5010
- lichtblau RAL 5012
- himmelblau RAL 5015
- fernblau RAL 5023
- anthrazit RAL 7016
- reinorange RAL 2004
- rubinrot RAL 3003
- feuerrot RAL 3000
- reinweiß RAL 9010
- tiefschwarz RAL 9005



Schränke mit Falttüren

- Optimal bei enger Raumsituation!
- Gesamtbreite des Schrankes nutzbar
- Praktische Falttüren mit Verstärkungstaschen

Sicherer 3-riegeliger Verschluss mittels Drehgriff mit Zylinderschloss (2 Schlüssel)

2 bzw. 4 Fachböden, wahlweise verzinkt oder gepulvert, im 17-mm-Raster höhenverstellbar. Tragkraft pro Boden 80 kg.

Gesamt-Belastbarkeit je Schrank: 600 kg bei gleichmäßig verteilter Last.

Korpus Lichtgrau RAL 7035
Türen in 13 Farben lieferbar. Preisgleich!





Schrankbreite mm	1200	1200	1200	1500	1500	1500
Schranktiefe mm	400	500	600	400	500	600
Höhe 1000 mm						
Fachböden verzinkt	CB 1501	CB 1503	CB 1505	CB 1507	CB 1509	CB 1511
Fachböden gepulvert	CB 1502	CB 1504	CB 1506	CB 1508	CB 1510	CB 1512
€	511,-	513,-	536,-	591,-	622,-	690,-
Höhe 1950 mm						
Fachböden verzinkt	CB 1513	CB 1515	CB 1517	CB 1519	CB 1521	CB 1523
Fachböden gepulvert	CB 1514	CB 1516	CB 1518	CB 1520	CB 1522	CB 1524
€	698,-	640,-	781,-	852,-	912,-	1008,-
Fachboden extra						
verzinkt	CB 1525	CB 1527	CB 1529	CB 1531	CB 1533	CB 1535
lackiert	CB 1526	CB 1528	CB 1530	CB 1532	CB 1534	CB 1536
€	24,-	27,40	40,10	38,20	42,90	61,90

Rollladenschränke

Viel Stauraum bei wenig Platzbedarf



Farbkombinationen

Korpus	Türen
lichtgrau ähnlich RAL 7035	lichtgrau ähnlich RAL 7035
schwarzgrau ähnlich RAL 7021	schwarzgrau ähnlich RAL 7021
verkehrsweiß ähnlich RAL 9016	verkehrsweiß ähnlich RAL 9016
silber ähnlich RAL 9006	silber ähnlich RAL 9006

5 Jahre Garantie

TÜV NORD GS geprüfte Sicherheit

Rollladenschränke

Ideal für die Aufbewahrung auf engstem Raum!
2 Höhen und 3 Breiten zur Auswahl. Abschließbarer Kunststoff-Rollladenschrank mit Zylinderschloss und 2 Schlüsseln.

Ausstattung mit jeweils:
2 bzw. 4 Fachböden, im 19-mm-Raster individuell höhenverstellbar, schwarz lackiert, ähnlich RAL 9005. Höhenverstellbare Füße zum Höhenausgleich.

BISLEY

Mehr Artikel im WEB!
www.krieg-online.de

Höhe mm	**1030**	**1030**	**1030**	**1980**	**1980**	**1980**
Breite x Tiefe mm	**800 x 430**	**1000 x 430**	**1200 x 430**	**800 x 430**	**1000 x 430**	**1200 x 430**
Anzahl Fachböden	**2**	**2**	**2**	**4**	**4**	**4**
Anzahl Ordnerhöhen	**2,5**	**2,5**	**2,5**	**5**	**5**	**5**
Korpus/Front						
lichtgrau/lichtgrau	BI 0055	BI 0057	BI 0059	BI 0061	BI 0063	BI 0065
schwarz/schwarz	BI 0056	BI 0058	BI 0060	BI 0062	BI 0064	BI 0066
silber/silber	BI 0253	BI 0255	BI 0257	BI 0259	BI 0261	BI 0263
verkehrsweiß/verkehrsweiß	BI 0254	BI 0256	BI 0258	BI 0260	BI 0262	BI 0264
€	393,-	418,-	488,-	572,-	609,-	685,-
ab 3 Stück €	365,-	-	-	-	-	648,-
Zubehör						
Fachboden extra, schwarz	BI 0067	BI 0068	BI 0069	BI 0067	BI 0068	BI 0069
€	20,-	22,-	31,-	20,-	22,-	31,-
Teleskoprahmen für Hängeregister, ausziehbar	BI 0079	BI 0080	BI 0081	BI 0079	BI 0080	BI 0081
€	74,-	126,-	131,-	74,-	126,-	131,-

Hängeregistraturschränke

Unsere Preiswerten

5 Jahre Garantie



- Stabile Stahlkonstruktion mit hochwertiger Einbrennbeschichtung lichtgrau RAL 7035 oder schwarzgrau RAL 7021 preisgleich
- **Geschlossene Schubladenwannen** laufen auf leichtgängigen und langlebigen Kugelrollen-Teleskopschienen, alle Schübe voll ausziehbar
- Tragkraft pro Schub 50 kg
- **Auszugsperre, Zentralverschluss, Drehzylinder-Schloss,** mit 2 Schlüsseln und Wechsel-Schlosszylinder
- Durchgehende **Griffleisten** mit Beschriftungsschildern
- Serienmäßig mit Kunststoffgleitern (Fußbodenschutz)
- Farbe RAL 9016 Verkehrsweiß ohne Aufpreis auf Anfrage



Karteischränke für DIN A5 quer

Höhe mm	**1357**	**1357**
Breite x Tiefe mm	**553 x 590**	**787 x 590**
Ausführung	**zweibahnig**	**dreibahnig**
Anzahl Schübe	**6**	**6**
lichtgrau	DV 4226	DV 4228
schwarzgrau	DV 4227	DV 4229
€	**884,-**	**1090,-**

Hängeregistraturschränke für DIN A4 quer

Höhe mm	**733**	**1045**	**1357**	**733**	**1045**	**1357**
Breite x Tiefe mm	**433 x 590**	**433 x 590**	**433 x 590**	**787 x 590**	**787 x 590**	**787 x 590**
Ausführung	**einbahnig**	**einbahnig**	**einbahnig**	**zweibahnig**	**zweibahnig**	**zweibahnig**
Anzahl Schübe	**2**	**3**	**4**	**2**	**3**	**4**
lichtgrau	DV 4200	DV 4203	DV 4206	TP 4209	DV 4212	DV 4215
schwarzgrau	DV 4201	DV 4204	DV 4207	TP 4210	DV 4213	DV 4216
€	**367,-**	**378,-**	**442,-**	**485,-**	**591,-**	**738,-**

Hängeregistraturschränke
unsere Preiswerten

Farben

lichtgrau
ähnlich
RAL 7035

schwarzgrau
ähnlich
RAL 7021

oxfordblau
ähnlich
RAL 5013

verkehrsweiß
ähnlich
RAL 9016

silber
ähnlich
RAL 9006



Einbahnig für DIN A4
wahlweise mit 2, 3 oder 4 Schubladen

Schubladen-Innenmaße H x B x T = 255 x 330 x 535 mm
Tragkraft pro Schub ca. 25 kg





5 Jahre Garantie

Perfekt für Ordnung und Ablage!

Ein- oder doppelbahnig und jeweils 3 Schrankgrößen zur Auswahl

- Geschweißte Stahlblechkonstruktion
- Geschlossener Wannenboden und Schubladen
- Vollauszug für den Zugriff auf den kompletten Schub
- Doppel-Auszugssperre
- Leichtgängige und widerstandfreie Laufschienen
- Zentralverschluss mit Zylinderschloss, 2 Schlüssel

BISLEY LIGHT

Höhe mm	711	1016	1321
Breite x Tiefe mm	413 x 622	413 x 622	413 x 622
Anzahl Schubladen	2	3	4
lichtgrau	BI 0010	BI 0013	TP 0016
schwarz	BI 0011	BI 0014	TP 0017
oxfordblau	BI 0012	BI 0015	TP 0018
silber	BI 0265	BI 0267	TP 0878
verkehrsweiß	BI 0266	BI 0268	TP 0879
€	296,-	332,-	316,-
€ ab 3 St.	-	-	286,-

Mehr Artikel im WEB!
www.krieg-online.de



Doppelbahnig für DIN A4
wahlweise mit 2, 3 oder 4 Schubladen

Schubladen-Innenmaße H x B x T = 256 x 720 x 563 mm
Tragkraft pro Schub ca. 50 kg



Höhe mm	711	1016	1321
Breite x Tiefe mm	800 x 622	800 x 622	800 x 622
Anzahl Schubladen	2	3	4
lichtgrau	BI 0019	BI 0022	TP 0025
schwarz	BI 0020	BI 0023	TP 0026
oxfordblau	BI 0021	BI 0024	TP 0027
silber	BI 0271	BI 0273	TP 0880
verkehrsweiß	BI 0272	BI 0274	TP 0881
€	545,-	572,-	596,-
€ ab 3 St.	-	-	555,-



Schubfachschrank
in verschiedenen Ausführungen















Schubfachschrank mit Griff

Kunststoffgriff mit Etikettenhalter. Kugelgelagerte Laufschienen. 80 % Schubladenauszug. Zylinderschloss verschließt die Schublade selbst sowie das Schubfach darüber.

Modell	Hängeregistraturschrank		
H x B x T mm	672 x 413 x 400	1015 x 413 x 400	1321 x 413 x 400
Schubfächer	2 HR-Fächer	3 HR-Fächer	4 HR-Fächer
silber	BI 0377	BI 0380	BI 0383
verkehrsweiß	BI 0378	BI 0381	BI 0384
lichtgrau	BI 0116	BI 0119	TP 0122
schwarz	BI 0117	BI 0120	TP 0123
lichtgrau/oxfordblau	BI 0118	BI 0121	TP 0124
lichtgrau/kardinalrot	BI 0379	BI 0382	BI 0385
€	151,-	231,-	262,-

Modell	Standcontainer	
H x B x T mm	672 x 413 x 400	672 x 413 x 400
Schubfächer	2 Universalschubfächer 1 HR-Fach	4 Universalschubfächer
silber	BI 0386	BI 0389
verkehrsweiß	BI 0387	BI 0390
lichtgrau	BI 0106	BI 0103
schwarz	BI 0107	BI 0104
lichtgrau/oxfordblau	BI 0108	BI 0105
lichtgrau/kardinalrot	BI 0388	BI 0391
€	163,-	175,-

Modell	Mobiler Beistellschrank	
H x B x T mm	529 x 413 x 400	529 x 413 x 400
Schubfächer	1 Universalschubfach 1 HR-Fach	3 Universalschubfächer
silber	BI 0130	BI 0129
verkehrsweiß	BI 0394	BI 0392
lichtgrau	BI 0113	BI 0110
schwarz	BI 0114	BI 0111
lichtgrau/oxfordblau	BI 0115	BI 0112
lichtgrau/kardinalrot	BI 0395	BI 0393
€	143,-	130,-

Schubfachschrank mit Griffleiste

Einstiegsmodelle für den Büroalltag. Kugelgelagerte Laufschienen.
80 % Schubladenauszug. Zylinderschloss verschließt das HR-Fach (HR=Hängeregistratur) selbst sowie die Schublade darüber.

Modell	Schubfachschrank	
H x B x T mm	672 x 413 x 400	672 x 413 x 400
Schubfächer	2 HR-Fächer	2 Universalschubfächer 1 HR-Fach
silber	BI 0396	BI 0401
verkehrsweiß	BI 0397	BI 0402
lichtgrau	BI 0398	BI 0403
anthrazitgrau	BI 0399	BI 0404
kardinalrot	BI 0400	BI 0405
€	230,-	234,-

Zubehör für Schubfachschrank mit Griffleiste		€
A4 Materialschale zum Einsetzen	BI 0406	22,10

Rollcontainer mit Kippsicherung

Geradliniges Design. Seitliche Griffleiste oder aluminium-matter Designgriff. 4 unsichtbare Lenkrollen. 5. Rolle zur Kippsicherung bei einem HR-Schubfach (HR=Hängeregistratur). Zentralzylinderschloss im oberen Schubfach.





5 Jahre Garantie





Modell	Rollcontainer mit seitlicher Griffleiste			
H x B x T mm	495 x 420 x 565		495 x 420 x 775	
Schubfächer	1 Fach H:150 mm 1 HR-Fach	3 Fächer H: 150 mm	1 Fach H:150 mm 1 HR-Fach	3 Fächer H: 150 mm
silber	TP 6313	TP 1941	BI 0331	BI 0335
anthrazitgrau	TP 6314	TP 1942	BI 0332	BI 0336
verkehrsweiß	TP 6315	TP 1943	BI 0333	BI 0337
lichtgrau	TP 6316	TP 1944	BI 0334	BI 0338
schwarz	TP 6320	TP 1945	-	-
oxfordblau	TP 6321	TP 1946	-	-
€	199,-	199,-	309,-	317,-

Modell	Rollcontainer mit Griff			
H x B x T mm	495 x 420 x 565		495 x 420 x 775	
Schubfächer	1 Fach H:150 mm 1 HR-Fach	3 Fächer H: 150 mm	1 Fach H:150 mm 1 HR-Fach	3 Fächer H: 150 mm
silber	BI 0339	BI 0343	BI 0347	BI 0351
anthrazitgrau	BI 0340	BI 0344	BI 0348	BI 0352
verkehrsweiß	BI 0341	BI 0345	BI 0349	BI 0353
lichtgrau	BI 0342	BI 0346	BI 0350	BI 0354
€	253,-	274,-	349,-	380,-

Rollcontainer mit verstärkten Schubfachfronten

Verstärkte Schubladenfronten und seitliche Griffleiste. 4 unsichtbare Lenkrollen. Zentralzylinderschloss im 25 mm Top.

5 Jahre Garantie





Modell	Rollcontainer mit seitlicher Griffleiste	
H x B x T mm	519 x 420 x 565	
Schubfächer	1 Fach H:150 mm, 1 HR-Fach	3 Fächer, H: 150 mm
silber	BI 0355	BI 0361
anthrazitgrau	BI 0356	BI 0362
verkehrsweiß	BI 0357	BI 0363
lichtgrau	BI 0358	BI 0364
schwarz	BI 0359	BI 0365
oxfordblau	BI 0360	BI 0366
€	337,-	330,-

A4 Materialschale zum Einsetzen
BI 0406 € 22,10

Mehr Rollcontainer finden Sie auf Seite 960

Caddy

Chic - Geradliniges Design und seitliche Griffleiste. Mobil - 4 Universalrollen für harte & weiche Böden, davon 2 auf Schubfachseite feststellbar. Ergonomisch - Ergonomischer Ziehgriff auf Schubfachseite. Anpassbar – offener Bereich entweder links oder rechts wählbar, inkl. verstellbarem Fachboden. Sicher - Zentralzylinderschloss zum Abschließen in der oberen Schublade.

Modell	Caddy	
H x B x T mm	563 x 800 x 490	
Schubfächer	1 Fach H: 150 mm 1 HR-Fach	1 Fach H: 150 mm 1 HR-Fach
Schubfachseite	links	rechts
silber	BI 0367	BI 0372
anthrazitgrau	BI 0368	BI 0373
verkehrsweiß	BI 0369	BI 0374
lichtgrau	BI 0370	BI 0375
schwarz	BI 0371	BI 0376
€	685,-	685,-



Zubehör für Caddy		
Magnetisches Sitzkissen, schwarz	BI 0408	172,- €

Garderoben- und Schließfächer

Sie passen sich jedem Raum an!

Mehr Artikel im WEB!
www.krieg-online.de





Viele weiteren Farben auf Anfragen erhältlich



Sie passen sich jedem Raum an.

BISLEY

5 Jahre Garantie

TÜV NORD GS geprüfte Sicherheit

Garderoben- und Schließfächer

Ob im Büro oder in der Umkleide stellen diese Garderoben- und Schließfach-Systeme ein komplettes Angebot an Schrankelementen im kompakten Design dar.

Sie können problemlos miteinander verbunden werden und bieten zahlreiche Variationsmöglichkeiten an.

- In 2 Tiefen erhältlich
- Belüftungslöcher an Ober- und Unterseite
- Etikettenhalter auf jeder Tür
- Bei Tiefe 305 mm je 1 Hutboden mit 1 Haken pro Abteil
- Bei Tiefe 457 mm 1 Hutboden mit Kleiderstange (1Abteil), jeweils 1 fixierter Haken pro Abteil (2 Abteile)
- Zahlreiche Kombinationsmöglichkeiten
- Abschließbar mittels Zylinderschloss
- Inklusive 2 Schlüsseln

lichtgrau RAL 7035 | oxfordblau ähnlich RAL 5013 | alusilber

Weitere Farben auf Anfrage möglich.

Tiefe mm	305				457			
Höhe x Breite mm	1802 x 305				1802 x 305			
Anzahl Abteile	1	2	4	6	1	2	4	6
lichtgrau	BI 0186	BI 0189	BI 0192	BI 0195	BI 0198	BI 0201	BI 0204	BI 0207
oxfordblau	BI 0187	BI 0190	BI 0193	BI 0196	BI 0199	BI 0202	BI 0205	BI 0208
€	209,-	237,-	284,-	316,-	226,-	252,-	300,-	333,-
silber	BI 0188	BI 0191	BI 0194	BI 0197	BI 0200	BI 0203	BI 0206	BI 0209
€	209,-	237,-	284,-	316,-	226,-	252,-	300,-	333,-



NEU 15 Türfarben preisgleich

Laptopschränke

- Sichere und platzsparende Aufbewahrung von Laptops, Notebooks oder Tablets
- Angenehmes Schließverhalten durch Türanschlagdämpfer
- Pro Schließfach (Gesamtbreite 400 mm) ein Zylinderschloss mit 2 Schlüsseln
- Bei Variante mit Stromversorgung: In jedem Fach eine Schuko-Steckdose 230 V
- Robuste Stahlkonstruktion für besonders hohe Stabilität
- Belüftungsöffnungen an der Rückwand
- Durchlassmaße pro Fach: H x B x T = 148 x 330 x 478 mm
- Füße 150 mm hoch, Sockel 100 mm hoch

Ihre Vorteile

- Mit oder ohne Stromversorgung
- Wahlweise mit Füßen oder Sockel
- Robuste Stahlkonstruktion
- Belüftungsöffnungen an der Rückwand für optimale Luftzirkulation



Aufladen der technischen Endgeräte direkt im Schrank

1



2



15 Farben preisgleich

Bitte jede Bestell-Nr. mit Farb-Nr. ergänzen.

Türfarben

schwarzgrau RAL 7021
anthrazitgrau RAL 7016
stahlgrau RAL 000 50 00
lichtgrau RAL 7035
verkehrsweiß RAL 9016
hellelfenbein RAL 1015
verkehrsgelb RAL 1023
reinorange RAL 2004
feuerrot RAL 3000
rubinrot RAL 3003
enzianblau RAL 5010
fernblau RAL 5023
lichtblau RAL 5012
resedagrün RAL 6011
clowngrün RAL 110 80 60

	1 Mit Füßen				2 Mit Sockel			
Ausstattung	**Ohne Stromversorgung**		**Mit Stromversorgung**		**Ohne Stromversorgung**		**Mit Stromversorgung**	
H x B x T mm	**1850 x 420 x 500**	**1850 x 810 x 500**	**1850 x 420 x 500**	**1850 x 810 x 500**	**1800 x 420 x 500**	**1800 x 810 x 500**	**1800 x 420 x 500**	**1800 x 810 x 500**
Anzahl Fächer	**1 x 10**	**2 x 10**	**1 x 10**	**2 x 10**	**1 x 10**	**2 x 10**	**1 x 10**	**2 x 10**
Korpusfarbe								
lichtgrau	CA 6224	CA 6226	CA 6216	CA 6218	CA 6228	CA 6230	CA 6220	CA 6222
schwarzgrau	CA 6223	CA 6225	CA 6215	CA 6217	CA 6227	CA 6229	CA 6219	CA 6221
€	880,-	1575,-	1278,-	2370,-	907,-	1602,-	1305,-	2398,-

Schlüsselboxen und Schlüsselbehälter

sichere Aufbewahrung für 1 bis 72 Schlüssel



Notfallschlüsselkasten
aus Stahlblech signalrot RAL 3000 mit Zylinderschloß und auswechselbarer Glasscheibe.

Modell	HxBxT mm	Haken	Ausstattung		€
1	150x120x32	1	–	TE 2001	16,-
2	150x120x32	1	mit Klöppel	TE 2002	35,-
3	150x120x32	1	mit Klöppel, zum Verblomben	TE 2003	20,-
4	200x200x50	3	–	TE 2004	22,-
5	200x200x50	3	mit Klöppel	TE 2005	21,-
6	200x200x50	3	mit Klöppel, zum Verblomben	TE 2006	22,-
Wandeinbau-Rahmen für Modell 1 und 2				TE 2007	16,-



Schlüsselkästen
für 20 bis 140 Schlüsselhaken
Stabile Stahlblechkonstruktion in lichtgrau RAL 7035.
Feste Hakenleisten.
Sicherheitszylinderschloss mit 2 Schlüsseln.
Inklusive Schlüsselanhängern und Befestigungsmaterial.

Modell	HxBxT mm	Anzahl Haken		€
12	200 x 165 x 60	20	TE 6024	34,30
13	200 x 165 x 80	40	TE 6025	27,-
14	300 x 245 x 80	90	TE 6026	34,90
15	370 x 285 x 80	140	TE 6028	51,-



Design Schlüsselbox mit 18–72 Schlüsselhaken
Halbrundes Gehäuse aus Aluminium eloxiert mit Zylinderschloß. 4 Rückwand-Bohrungen für Wand- oder Schrankmontage. Einstellbare Hakenleisten, fortlaufend nummeriert. Mit 6 kostenlosen Schlüsselanhängern Key Clip.

Design-Schlüsselbox mit Zahlenkombinationsschloss
mit individuell einstellbarem Code und 1000 Kombinationsmöglichkeiten.
Eine schnelle und einfache Codeänderung erfordert keine zusätzlichen Hilfsmittel.

Modell	HxBxT mm	Anzahl Haken	Gewicht kg	mit Zylinderschloss	€	mit Zahlenschloss	€
8	280x302x118	18	1,8	TP 0837	70,-	TE 5005	105,-
8	280x302x118	36	2,2	TP 0838	86,-	TE 6102	127,-
10	280x302x118	54	2,5	TE 5004	118,-	TE 5006	146,-
11	400x302x118	72	3,2	TE 5003	135,-	TE 6103	169,-

Gleich mitbestellen:
Key Clip Schlüsselanhänger
mit Clip-Mechanismus zur einfachen Beschriftung der Schilder.
Verpackungseinheit 30 Stück

Key Clip Schlüsselanhänger			
rot	TE 5011	€/VE	32,-
gelb	TE 5012	€/VE	32,-
blau	TE 5013	€/VE	32,-
schwarz	TE 5014	€/VE	32,-



Schlüsselanhänger auf Anfrage verfügbar.

Schlüsselschränke und Edelstahl-Schlüsselschränke
mit 21-300 Schlüsselhaken für den Innen- oder Außenbereich.
Korpus aus Stahlblech lichtgrau RAL 7035 mit einliegender Tür und Zylinderschloß. 4 Rückwand-Bohrungen für Wand- oder Schrankmontage.
Verstellbare Hakenleisten, fortlaufend nummeriert.
Schwenkbares Schlüsselregister.
Schlüsselanhänger nicht im Lieferumfang enthalten.

Modell	HxBxT mm	Haken	Gewicht kg	lichtgrau	€
17	350x270x80	21	3,0	TE 2031	80,-
18	450x300x80	32	4,0	TE 2032	64,-
19	350x270x80	42	4,0	TE 2033	89,-
20	550x380x80	50	6,1	TE 2034	84,-
21	450x300x80	64	5,4	TE 2035	105,-
22	550x380x80	100	8,5	TE 2036	100,-
23	550x380x140	150	13,0	TE 2037	157,-
24	550x380x140	200	15,6	TE 2038	149,-
25	550x380x205	250	17,0	TE 2039	197,-
26	550x380x205	300	19,6	TE 2040	249,-

Schützen Sie Ihre wichtigen Werte wie Bargeld, Schecks, Dokumente, Verträge, Datenträger, Schlüssel und Waffen vor Einbruch, Diebstahl, unberechtigtem Zugriff und Feuer durch unsere Sicherheitsschränke und Tresore.

Welche Werte sollen geschützt werden?

Wie groß sollte der Sicherheitsschrank oder Tresor sein?

Wo soll der Sicherheitsschrank oder Tresor plaziert werden?

Passenden Sicherheitsschrank oder Tresor nicht gefunden?

Versicherungseinstufung und Einbruchschutz

Einbruchschutz

Die Sicherheitsschränke und Tresore werden eingehender Einbruchsversuche unterzogen. Die Ausführungen der Wertschutzschranke der Klassen 0(N), 1 und 2 sind generell mehrwandig und bieten einen festgelegten Einbruchschutz der in Widerstandseinheiten (RU) definiert wird.

Sicherheitsstufen nach EN 14450

Da der VDMA dieses Einheitsblatt zum 31.12.2003 ersatzlos zurückgezogen hat, weil die Vorgaben nicht mehr dem aktuellen Sicherheitsstandard entsprachen, erfolgt heute keine Fremdüberwachung der Fertigungsstätten. Es empfiehlt sich daher, Schränke der Stufen A und B dann zu ordern, wenn diese zusätzlich nach Europäischen Normen S1 und S2 nach EN 14450 geprüft sind.

Nutzung	gewerblich	privat
S1	ca. 5.000,- €	ca. 5.000,- €
S2	ca. 20.000,- €	ca. 20.000,- €

Widerstandsgrade nach Euro-Norm EN 1143-1

Nutzung	gewerblich	privat
Klasse 0(N) 30/30 RU	ca. 10.000,- €	ca. 40.000,- €
Klasse 1 30/50 RU	ca. 20.000,- €	ca. 65.000,- €
Klasse 2 50/80 RU	ca. 50.000,- €	ca. 100.000,-€

Der Feuerschutz nach Euro-Norm LFS30P nach EN prEN15659

gewährleistet 30 Minuten geprüfte und zertifizierte Feuersicherheit bis 840° für Papier
Feuerschutz S60P und S120P und S60DIS und S120DIS nach Euro-Norm EN 1047-1
Die S60P und S120P geprüften Stahl- und Wertschutzschränke garantieren zusätzlich zum Einbruchschutz geprüfte Feuersicherheit nach Euro-Norm EN 1047-1 bis 1090°C, Dauer 1 Stunde (S60P und S60DIS) bzw. Dauer, 2 Stunden (S120P und S120DIS) und Sturzsicherheit aus 9,15 m Höhe durch Test bei der TU Braunschweig.(P=Papier, DIS=Datenträger)

Kombinierter Einbruch- und Feuerschutz

Nutzung	gewerblich	privat
Sicherheitsstufe S2 + S 60 DIS	ca. 2.500,- €	ca. 2.500,- €
VdS-Klasse 0(N) 30/30 RU + S 60 P	ca. 10.000,- €	ca. 40.000,- €
VdS-Klasse 1 30/50 RU + S 60 P/S 120 P	ca. 20.000,- €	ca. 65.000,- €
VdS-Klasse 1 30/50 RU + S 120 DIS	ca. 20.000,- €	ca. 65.000,- €
VdS-Klasse 2 50/80 RU + S 120 P	ca. 50.000,- €	ca. 100.000,-€

Im-Haus-Transport-Service



Alle Produkte aus dem KRIEG-Katalog liefern wir frei Haus Bordsteinkante.
Doch wie bekommen Sie Ihren neuen schweren Sicherheits-Schrank oder Tresor an den vorgesehenen Platz im Gebäude?

Die Lösung: Unser Im-Haus-Transport-Service.
Ihren neuen Sicherheits-Schrank und Tresor mit diesem LOGO liefern wir genau dort hin, wo Sie Ihn brauchen. Vorausgesetzt die örtlichen Gegebenheiten wie Treppenbreite, Tragkraft von Stufen und Böden etc. lassen dies zu und es ist kein besonderer Aufwand für Verstärkungen oder Krantransport nötig. Unabhängig von Weg und Zeit kostet Sie dies dann nur 1,- € je Kilo Schrankgewicht. TE 1000 €/kg 1,-

Bitte fordern Sie hierzu unseren Transport-Fragebogen an. Verankerungen vor Ort auf Anfrage.

Tresore Seite



Möbeltresore 1020



Wandtresore 1021



Schubladentresore 1021



Wertschutz-schränke 1022 - 1023



Papiersicherungs-schränke 1024
Feuersicherheit
1 Stunde 1024
Feuersicherheit
2 Stunden 1025



Datensicherungs-schränke
finden Sie im WEB unter:
www.krieg-online.de

Wertfächer und Tresore
für den optimalen Arbeitsplatz



Wertfächer
geeignet zum Einbau in Schreibtische, Einbauwände, Schränke, etc.
Einwandiger Korpus von 1,5 mm.
Türblatt 3 mm stark mit Zylinderschloss und 2 Schlüsseln
Serienmäßig 2 Bohrungen in der Rückwand und 2 Bohrungen in den Seitenwänden.
Lackierung: Lichtgrau RAL 7035



Modell	Außenmaße H x B x T mm	Innenmaße H x B x T mm	Fach-böden	Gewicht kg		€
1	100 x 250 x 180	97 x 247 x 175	-	3	TP 6040	55,-
2	100 x 250 x 230	97 x 247 x 225	-	3	TP 6041	48,-
3	190 x 250 x 225	187 x 247 x 220	1	5	TP 6042	71,-
4	190 x 250 x 235	187 x 247 x 230	1	5	TP 0861	58,-
5	190 x 370 x 280	187 x 367 x 275	1	5,5	TP 0862	64,-
6	190 x 370 x 325	187 x 367 x 320	1	6	TE 6045	94,-
7	370 x 370 x 325	367 x 367 x 320	1	8	TE 6046	136,-
8	500 x 370 x 325	497 x 367 x 320	2	13	TE 6047	154,-

Gegen Mehrpreis:

Vorrichtung für Profilhalbzylinder	TE 6048	**81,-**
Elektronikschloss ohne Revision ab Innenhöhe 187 mm	TE 6050	**203,-**



Sicherheitsstufe S2 nach Euro-Norm EN 14450
gewerblich und privat ca. 5.000,- €
für Modelle 9-15

Möbeltresore
leichte Ausführung

Allseitig doppelwandiger Korpus lichtgrau. Hochwertige Feuerisolierung durch umlaufenden Feuerfalz. Je 2 Bohrungen im Boden und in der Rückwand.
Tür doppelwandig, Türblatt 3 mm stark, mit dreiseitiger Verriegelung, durch 25 mm Schließbolzen. Doppelbartsicherheitsschloss der Klasse I nach VdS mit 2 Schlüsseln. Lackierung RAL 7035

Modell	Außenmaße HxBxT mm	Innenmaße HxBxT mm	Fach-böden	Ordner Anzahl	Gewicht kg		€
9	605x425x380	530x350x295	1	6	58	TE 2131	360,-
10	705x425x380	630x350x295	2	6	65	TP 0802	396,-
11	805x425x380	730x350x295	2	8	70	TE 2133	430,-

Elektronik-Schloss ohne Notöffnung, ca. 12 mm vorstehend	TE 2139	**203,-**
Innentresor H 200 mm	TE 2140	**124,-**

Im-Haus-Transport-Service
Ihren neuen Sicherheits-Schrank liefern wir genau dort hin, wo Sie Ihn brauchen. Unabhängig von Weg und Zeit kostet Sie dies nur 1,- € je Kilo Schrankgewicht.

Weitere Infos auf Seite 1019



Möbeltresore
massive Ausführung

Allseitig doppelwandiger Korpus lichtgrau. Hochwertige Feuerisolierung durch umlaufenden Feuerfalz und feuerhemmende Isolierung in den Zwischenwänden. Je 2 Bohrungen im Boden und in der Rückwand.
Tür doppelwandig, 80 mm stark, massives Türblatt 12 mm stark, mit vierseitiger Verriegelung durch 25 mm Schließbolzen. Doppelbartsicherheitsschloss der Klasse I nach VdS mit 2 Schlüsseln. Lackierung RAL 7035

Modell	Außenmaße HxBxT mm	Innenmaße HxBxT mm	Fach-böden	Ordner Anzahl	Gewicht kg		€
10	300x420x380	226x348x291	1	2	32	TP 6221	180,-
11	420x300x380	346x228x291	1	2	32	TP 6222	187,-
12	436x496x410	330x400x295	1	5	69	TE 2141	540,-
13	636x496x410	530x400x295	2	7	90	TE 2142	721,-
14	836x496x410	730x400x295	2	10	115	TE 2143	888,-
15	1236x496x410	1130x400x295	3	15	180	TE 2144	1220,-

Mechanisches Zahlenkombinations-Schloss	TE 2148	**160,-**
Elektronik-Schloss ohne Notöffnung, ca. 12 mm vorstehend	TE 2149	**203,-**
Innentresor H 190 mm für Modell 13, 14, 15	TE 2150	**136,-**

Wandtresore leichte Ausführung

Durch verschiedene Einbautiefen in fast jeder Wand einsetzbar.
Einwandiger Korpus mit doppelwandiger Tür. 3-mm-starkes Türblatt.
Serienmäßig mit einem Doppelbart-Sicherheitsschloss VdS-Schloss Klasse I ausgestattet.
Lieferung mit 2 Schlüsseln.
Lackierung: Lichtgrau RAL 7035

Sicherheitsstufe S2 nach Euro-Norm 14450



Modell	Außenmasse H x B x T mm	Innenmasse H x B x T mm	Fach-böden	Gewicht kg		€
16	300 x 420 x 355	226 x 348 x 294	1	18	TE 6051	177,-
17	300 x 420 x 210	226 x 348 x 152	1	15	TE 6052	171,-
18	420 x 300 x 355	346 x 228 x 294	1	18	TE 6053	175,-
19	420 x 300 x 210	346 x 228 x 152	1	15	TE 6054	175,-
20	600 x 420 x 355	526 x 348 x 294	1	29	TE 6055	246,-
21	600 x 420 x 210	526 x 348 x 152	1	25	TE 6056	228,-
22	800 x 420 x 355	726 x 348 x 294	1	37	TE 6057	272,-
23	800 x 420 x 210	726 x 348 x 152	1	32	TE 6058	255,-

Gegen Mehrpreis:

Elektronisches Schwenkriegelschloss
1 Mastercode mit bis zu 9 Benuztercodes und Zeitverzögerung — TE 6061 — 215,-

Innentresor 200 mm hoch mit Zylinderschloss
ab Innenhöhe 526 mm einsetzbar für Modell 20, 21, 22, 23 — TE 6062 — **107,-**

Im-Haus-Transport-Service

Ihren neuen Sicherheits-Schrank liefern wir genau dort hin, wo Sie Ihn brauchen. Unabhängig von Weg und Zeit kostet Sie dies nur 1,- € je Kilo Schrankgewicht.

Weitere Infos auf Seite 1019

Schubladentresore

bauartgleich VdS 2450 EN 1143-1 Klasse D I nach EN 1143-2
Korpus allseitig mehrwandig mit 104 mm starker Tür.
Die gepanzerte Schublade ist 200 mm hoch, mehrwandig wie die Haupttür.
Teleskopschienen erleichtern das Öffnen und Schließen.
Das neu konzipierte Einwurfsystem verhindert das Rückholen eingeworfener Werte.
Tresortür und Schublade werden jeweils mit einem Doppelbartsicherheitsschloss – inkl. 2 Schlüsseln – gesichert.
Lackierung: Lichtgrau RAL 7035

Gegen Mehrpreis kann die Schublade auch rückseitig, seitwärts oder überstehend gefertigt werden.

Euro-Norm Klasse D I nach 1143-2
gewerblich ca. 20.000,- €
privat ca. 65.000,- €
bei fach- und sachgemäßer Verankerung gemäß beigefügter Anleitung



Modell	Außenmaße H x B x T mm	Innenmaße H x B x T mm	Gewicht kg		€
24	800 x 650 x 550	530 x 520 x 370	300	TE 6127	1825,-
25	1000 x 650 x 550	730 x 520 x 370	300	TE 6128	2063,-
26	1200 x 650 x 550	930 x 520 x 370	300	TE 6129	2232,-
27	1400 x 650 x 550	1130 x 520 x 370	300	TE 6130	2384,-

Gegen Mehrpreis:

Elektronisches Schwenkriegelschloss
1 Mastercode mit bis zu 9 Benuztercodes und Zeitverzögerung — TE 6061 — **215,-**

mechanisches Zahlenkombinationsschloss 12 mm vorstehend — TE 6133 — **160,-**

Wertschutzschränke

Sicherheit für den optimalen Arbeitsplatz



Wertschutzschränke

Allseitig mehrwandiger Korpus.
83-mm-starke Tür, ebenfalls mehrwandig. Türöffnungswinkel 180°.
1 Bohrung im Boden für Verankerung vorbereitet.
Beschläge und Scharniere 60 mm vorstehend
Serienmäßige Verriegelung mittels Doppelbart-Sicherheitsschloss der Schlossklasse I, inkl. 2 Schlüsseln.

Euro-Norm EN 1143-1 Widerstandsgrad N/0

Modell	Außenmasse H x B x T mm	Innenmasse H x B x T mm	Fachböden	Gewicht kg		€
1	1120 x 530 x 415	1035 x 450 x 292	2	112	TE 6090	1016,-
2	1470 x 530 x 415	1385 x 450 x 292	3	142	TE 6091	1256,-
3	1820 x 530 x 415	1735 x 450 x 292	4	172	TE 6092	1529,-
4	1120 x 870 x 495	1035 x 790 x 372	2	172	TE 6093	1237,-
5	1470 x 870 x 495	1385 x 790 x 372	3	216	TE 6094	1545,-
6	1820 x 870 x 495	1735 x 790 x 372	4	261	TE 6095	1723,-
7	1820 x 1230 x 495	1735 x 1150 x 372	4	337	TE 6096	2586,-

Gegen Mehrpreis:

Elektronisches Schwenkriegelschloss 1 Mastercode mit bis zu 9 Benuztercodes und Zeitverzögerung	TE 6061	215,-
Hängeregistratur auf Teleskopschienen	TE 6099	204,-
Extra Fachboden	TE 6100	56,-
Innentresor 200 mm hoch mit Zylinderschloss	TE 6101	139,-
Fachboden auf Teleskopschienen	TE 6204	204,-
Schublade auf Teleskopschienen	TE 6205	256,-

Im-Haus-Transport-Service

Ihren neuen Sicherheits-Schrank liefern wir genau dort hin, wo Sie Ihn brauchen. Unabhängig von Weg und Zeit kostet Sie dies nur 1,- € je Kilo Schrankgewicht.

Weitere Infos auf Seite 1019



Wertschutzschränke

Allseitig mehrwandiger Korpus. 83-mm-starke Tür, ebenfalls mehrwandig.
Türöffnungswinkel 180°.
1 Bohrung im Boden für Verankerung vorbereitet.
Beschläge und Scharniere 60 mm vorstehend
Serienmäßige Verriegelung mittels Doppelbart-Sicherheitsschloss der Schlossklasse I, inkl. 2 Schlüsseln.
Lackierung: Lichtgrau RAL 7035

Euro-Norm EN 1143-1 Widerstandsgrad I

Modell	Außenmasse H x B x T mm	Innenmasse H x B x T mm	Fachböden	Gewicht kg		€
8	1120 x 530 x 415	1035 x 450 x 292	2	128	TE 6078	1078,-
9	1470 x 530 x 415	1385 x 450 x 292	3	161	TE 6079	1323,-
10	1820 x 530 x 415	1735 x 450 x 292	4	194	TE 6080	1615,-
11	1120 x 870 x 495	1035 x 790 x 372	2	194	TE 6081	1313,-
12	1470 x 870 x 495	1385 x 790 x 372	3	243	TE 6082	1629,-
13	1820 x 870 x 495	1735 x 790 x 372	4	293	TE 6083	1979,-
14	1820 x 1230 x 495	1735 x 1150 x 372	4	378	TE 6084	2781,-

Gegen Mehrpreis:

Elektronisches Schwenkriegelschloss 1 Mastercode mit bis zu 9 Benuztercodes und Zeitverzögerung	TE 6061	215,-
Hängeregistratur auf Teleskopschienen	TE 6087	185,-
Extra Fachboden	TE 6088	56,-
Innentresor 200 mm hoch mit Zylinderschloss	TE 6089	111,-

Wertschutzschränke mit Feuerschutz

Allseitig mehrwandiger Korpus. Tür ebenfalls mehrwandig und 105 mm stark. Serienmäßige Verankerung am Boden vorbereitet. Verriegelung über ein Doppelbart-Sicherheitsschloss der Schlossklasse I. Lieferung inkl. 2 Schlüsseln. Beschläge und Scharniere 60 mm vorstehend. Türöffnung 180°
30 Minuten Feuerschutz für Papier bis ca. 840°C durch Spezialbeton in den Wänden und Spezialdichtungen.
Lackierung: Lichtgrau RAL 7035

Euro/VdS 2450/EN 1143-1 Widerstandsgrad N/0 und Feuerschutz LFS 30 P nach prEN 15659

Modell	Außenmasse H x B x T mm	Innenmasse H x B x T mm	Fach-böden	Gewicht kg		€
1	606x636x510	467x500x340	1	129	TE 6134	1156,-
2	806x636x510	667x500x340	2	162	TE 6135	1256,-
3	1006x636x510	867x500x340	2	192	TE 6136	1367,-
4	1206x636x510	1067x500x340	3	226	TE 6137	1487,-
5	1256x836x600	1117x700x430	3	307	TE 6138	1787,-
6	1506x836x600	1367x700x430	3	354	TE 6139	2343,-
7	1806x836x600	1667x700x430	4	418	TE 6140	2494,-
8	1806x1200x600	1667x1064x430	4	538	TE 6141	3529,-
9	1950x950x550	1811x814x380	4	465	TE 6142	3289,-

Gegen Mehrpreis:

Elektronisches Schwenkriegelschloss 1 Mastercode mit bis zu 9 Benuztercodes und Zeitverzögerung	TE 6061	215,-
mechanisches Zahlenkombinationsschloss	TE 6145	160,-
Innentresor 200 mm hoch mit Zylinderschloss	TE 6147	120,-
Hängeregistratur auf Teleskopschienen	TE 6206	175,-
Fachboden auf Teleskopschienen	TE 6207	175,-



Im-Haus-Transport-Service

Ihren neuen Sicherheits-Schrank liefern wir genau dort hin, wo Sie Ihn brauchen. Unabhängig von Weg und Zeit kostet Sie dies nur 1,- € je Kilo Schrankgewicht.

Weitere Infos auf Seite 1019

Wertschutzschränke mit Feuerschutz

Allseitig mehrwandiger Korpus. Tür ebenfalls mehrwandig und 104 mm stark. Serienmäßige Verankerung am Boden vorbereitet.
Verriegelung über ein Doppelbart-Sicherheitsschloss der Schlossklasse I.
Lieferung inkl. 2 Schlüsseln. Beschläge und Scharniere 60 mm vorstehend.
30 Minuten Feuerschutz für Papier bis ca. 840°C durch Spezialbeton in den Wänden und Spezialdichtungen.
Lackierung: Lichtgrau RAL 7035

Euro/VdS 2450/EN 1143-1 Widerstandsgrad I und Feuerschutz LFS 30 P nach prEN 15659

Modell	Außenmasse H x B x T mm	Innenmasse H x B x T mm	Fach-böden	Gewicht kg		€
10	606x636x510	467x500x340	1	140	TE 6148	1155,-
11	806x636x510	667x500x340	2	175	TE 6149	1250,-
12	1006x636x510	867x500x340	2	208	TE 6150	1365,-
13	1206x636x510	1067x500x340	3	244	TE 6151	1494,-
14	1256x836x600	1117x700x430	3	332	TE 6152	1801,-
15	1506x836x600	1367x700x430	3	383	TE 6153	2307,-
16	1806x836x600	1667x700x430	4	451	TE 6154	2658,-
17	1806x1200x600	1667x1064x430	4	579	TE 6155	3649,-
18	1950x950x550	1811x814x380	4	511	TE 6156	3359,-

Gegen Mehrpreis:

Elektronisches Schwenkriegelschloss 1 Mastercode mit bis zu 9 Benuztercodes und Zeitverzögerung	TE 6061	215,-
mechanisches Zahlenkombinationsschloss	TE 6159	160,-
Innentresor 200 mm hoch mit Zylinderschloss	TE 6160	121,-
Hängeregistratur auf Teleskopschienen	TE 6208	205,-
Fachboden auf Teleskopschienen	TE 6209	205,-



Papiersicherungsschränke - Feuersicherheit 1 Stunde

der für den optimalen Arbeitsplatz



Im-Haus-Transport-Service

Ihren neuen Sicherheits-Schrank liefern wir genau dort hin, wo Sie Ihn brauchen. Unabhängig von Weg und Zeit kostet Sie dies nur 1,- € je Kilo Schrankgewicht.



Weitere Infos auf Seite 1019



Papiersicherungsschränke - Feuersicherheit 1 Stunde

Die mehrwandige Konstruktion garantiert einen definierten Einbruchschutz gegen Angriffe mit mechanischen und thermisch wirkenden Einbruchwerkzeugen, Einbruchschutz 30/30 RU.
Durch spezielle Füllungen und Dichtungen sind darin aufbewahrte Dokumente, Akten, Geld etc. optimal vor Bränden und Löschwasser geschützt. Die Schränke garantieren Feuersicherheit bis 1090°C, Dauer 1 Stunde und Sturzsicherheit aus 9,15 m Höhe durch Test bei der TU Braunschweig.
Allseitig mehrwandiger Korpus lichtgrau. Serienmäßige Verankerung am Boden ist vorbereitet. Tür mehrwandig 95 mm stark mit vierseitiger Verriegelung durch 25 mm Schließbolzen, Türöffnungswinkel 180° durch außenliegende Scharniere. Verriegelung über ein Riegelwerk und ein Doppelbart-Sicherheitsschloss der VdS-Schlossklasse I, inkl. 2 Schlüssel.
Beschläge und Scharniere 60 mm vorstehend. Lieferung inkl. Befestigungsmaterial.

Euro-Norm VdS 2450, EN 1143-1, Widerstandsgrad N/0, (30/30 RU)
und Feuerschutz nach EN 1047-1 Güteklasse S 60 P
gewerblich ca. 10.000,- €
privat ca. 40.000,- €
bei fach- und sachgemäßer Verankerung gem. beigefügter Anleitung

Modell	Außenmaße HxBxT mm	Innenmaße HxBxT mm	Fach-böden	Ordner Anzahl	Gewicht kg		€
1	379x589x471	294x489x320	1	3	108	TE 2211	734,-
2	482x589x471	397x489x320	1	5	118	TE 2212	810,-
3	615x589x471	529x489x320	2	5	140	TE 2213	953,-
4	801x589x471	716x489x320	2	10	180	TE 2214	1163,-
5	1137x704x471	1052x604x320	3	21	305	TE 2215	1516,-
6	1322x704x471	1237x604x320	3	21	340	TE 2216	1617,-
7	1507x704x471	1422x604x320	3	28	375	TE 2217	1827,-

Mechanisches Zahlenkombinations-Schloss	TE 2221	**160,-**
Elektronisches Schwenkriegelschloss	TE 6061	**215,-**
Innentresor H 200 mm für Modell 3 & 4	TE 2223	**139,-**
Innentresor H 250 mm für Modell 5, 6, 7	TE 2224	**161,-**
Fachboden, auf Teleskopschienen für Modell 5, 6, 7	TE 2225	**221,-**
Hängeregistratur, auf Teleskopschienen für Modell 5, 6, 7	TE 2226	**221,-**

Papiersicherungsschränke - Feuersicherheit 1 Stunde

Die mehrwandige Konstruktion garantiert einen definierten Einbruchschutz gegen Angriffe mit mechanischen und thermisch wirkenden Einbruchwerkzeugen, Einbruchschutz 30/50 RU.
Durch spezielle Füllungen und Dichtungen sind darin aufbewahrte Dokumente, Akten, Geld etc. optimal vor Bränden und Löschwasser geschützt. Die Schränke garantieren Feuersicherheit bis 1090°C, Dauer 1 Stunde und Sturzsicherheit aus 9,15 m Höhe durch Test bei der TU Braunschweig.
Allseitig mehrwandiger Korpus lichtgrau. Serienmäßige Verankerung am Boden ist vorbereitet. Tür mehrwandig 95 mm stark mit vierseitiger Verriegelung durch 25 mm Schließbolzen, Türöffnungswinkel 180° durch außenliegende Scharniere. Verriegelung über ein Riegelwerk und ein Doppelbart-Sicherheitsschloss der VdS-Schlossklasse I, inkl. 2 Schlüssel.
Beschläge und Scharniere 60 mm vorstehend. Lieferung inkl. Befestigungsmaterial.

Euro-Norm VdS 2450, EN 1143-1, Widerstandsgrad I, (30/50 RU)
und Feuerschutz nach EN 1047-1 Güteklasse S 60 P
gewerblich ca. 20.000,- €
privat ca. 65.000,- €
bei fach- und sachgemäßer Verankerung gemäß beigefügter Anleitung

Modell	Außenmaße HxBxT mm	Innenmaße HxBxT mm	Fach-böden	Ordner Anzahl	Gewicht kg		€
8	379x589x471	294x489x320	1	3	115	TE 2231	829,-
9	482x589x471	397x489x320	1	5	127	TE 2232	1054,-
10	615x589x471	529x489x320	2	5	150	TE 2233	1070,-
11	801x589x471	716x489x320	2	10	200	TE 2234	1403,-
12	1137x704x471	1052x604x320	3	21	325	TE 2235	1560,-
13	1322x704x471	1237x604x320	3	21	365	TE 2236	1760,-
14	1507x704x471	1422x604x320	3	28	395	TE 2237	1947,-

Mechanisches Zahlenkombinations-Schloss	TE 2221	**160,-**
Elektronisches Schwenkriegelschloss	TE 6061	**215,-**
Innentresor H 200 mm für Modell 10 & 11	TE 2223	**139,-**
Innentresor H 250 mm für Modell 12, 13, 14	TE 2224	**161,-**
Fachboden, auf Teleskopschienen für Modell 12, 13, 14	TE 2225	**221,-**
Hängeregistratur, auf Teleskopschienen für Modell 12, 13, 14	TE 2226	**221,-**

Papiersicherungsschränke

- Feuersicherheit 2 Stunden, für den optimalen Arbeitsplatz



Papiersicherungsschränke - Feuersicherheit 2 Stunden

Die mehrwandige Konstruktion garantiert einen definierten Einbruchschutz gegen Angriffe mit mechanischen und thermisch wirkenden Einbruchwerkzeugen, Einbruchschutz 30/50 RU.
Durch spezielle Füllungen und Dichtungen sind darin aufbewahrte Dokumente, Akten, Geld etc. optimal vor Bränden und Löschwasser geschützt. Die Schränke garantieren Feuersicherheit bis 1090°C, Dauer 2 Stunden und Sturzsicherheit aus 9,15 m Höhe durch Test bei der TU Braunschweig.
Allseitig mehrwandiger Korpus lichtgrau. Serienmäßige Verankerung am Boden ist vorbereitet. Tür mehrwandig 134 mm stark mit vierseitiger Verriegelung durch 25 mm Schließbolzen, Türöffnungswinkel 180° durch außenliegende Scharniere. Verriegelung über ein Riegelwerk und ein Doppelbart-Sicherheitsschloss der VdS-Schlossklasse I, inkl. 2 Schlüsseln.
Beschläge und Scharniere 60 mm vorstehend. Lieferung inkl. Befestigungsmaterial.

Euro-Norm VdS 2450, EN 1143-1, Widerstandsgrad I, (30/50 RU) und Feuerschutz nach EN 1047-1 Güteklasse S 120 P gewerblich ca. 20.000,- € – privat ca. 65.000,- € bei fach- und sachgemäßer Verankerung gem. beigefügter Anleitung

Modell	Außenmaße HxBxT mm	Innenmaße HxBxT mm	Fach-böden	Ordner Anzahl	Gewicht kg		€
15	489x605x560	271x460x331	1	3	178	TE 2241	1153,-
16	590x605x560	372x460x331	1	6	198	TE 2242	1337,-
17	1050x605x560	767x460x331	2	12	335	TE 2243	1634,-
18	1400x794x560	1107x649x331	2	24	497	TE 2244	2248,-
19	1600x794x560	1307x649x331	3	24	593	TE 2245	2497,-
20	1800x794x560	1507x649x331	3	32	728	TE 2246	2771,-
21	1800x1350x560	1502x1205x331	3	64	1025	TE 2247	4091,-

Mechanisches Zahlenkombinations-Schloss	TE 2251	**160,-**
Elektronisches Schwenkriegelschloss	TE 6061	**215,-**
Innentresor H 240 mm für Modell 17, 18, 19, 20	TE 2253	**136,-**
Innentresor H 415 mm für Modell 21	TE 2254	**174,-**
Fachboden, auf Teleskopschienen für Modell 18, 19, 20	TE 2255	**200,-**
Hängeregistratur, auf Teleskopschienen für Modell 18, 19, 20	TE 2256	**200,-**

Im-Haus-Transport-Service

Ihren neuen Sicherheits-Schrank liefern wir genau dort hin, wo Sie Ihn brauchen. Unabhängig von Weg und Zeit kostet Sie dies nur 1,- € je Kilo Schrankgewicht.



Weitere Infos auf Seite 1019

Papiersicherungsschränke - Feuersicherheit 2 Stunden

Die mehrwandige Konstruktion garantiert einen definierten Einbruchschutz gegen Angriffe mit mechanischen und thermisch wirkenden Einbruchwerkzeugen, Einbruchschutz 50/80 RU.
Durch spezielle Füllungen und Dichtungen sind darin aufbewahrte Dokumente, Akten, Geld etc. optimal vor Bränden und Löschwasser geschützt. Die Schränke garantieren Feuersicherheit bis 1090°C, Dauer 2 Stunden und Sturzsicherheit aus 9,15 m Höhe durch Test bei der TU Braunschweig.
Allseitig mehrwandiger Korpus lichtgrau mit hochfester Spezialbetonfüllung. Serienmäßige Verankerung am Boden ist vorbereitet. Tür mehrwandig 138,5 mm stark mit vierseitiger Verriegelung durch 25 mm Schließbolzen und einem durchgehenden Hintergreifprofil an der Scharnierseite, Türblatt aus massivem Stahl, Türöffnungswinkel 180° durch außenliegende Scharniere. Verriegelung über ein Riegelwerk und ein Doppelbart-Sicherheitsschloss der VdS-Schlossklasse II, inkl. 2 Schlüsseln. Darüber hinaus wird bei einem Einbruch-Versuch eine zusätzliche Notverriegelung der Tür aktiviert. Beschläge und Scharniere 60 mm vorstehend. Lieferung inkl. Befestigungsmaterial.

Euro-Norm VdS 2450, EN 1143-1, Widerstandsgrad II, (50/80 RU) und Feuerschutz nach EN 1047-1 Güteklasse S 120 P gewerblich ca. 50.000,- € – privat ca. 100.000,- € bei fach- und sachgemäßer Verankerung gemäß beigefügter Anleitung

Modell	Außenmaße HxBxT mm	Innenmaße HxBxT mm	Fach-böden	Ordner Anzahl	Gewicht kg		€
22	506x632x573	271x460x331	1	3	232	TE 2261	1754,-
23	600x632x573	365x460x331	1	6	264	TE 2262	2004,-
24	1068x619x565	767x447x331	2	10	389	TE 2263	2445,-
25	1418x821x573	1107x649x331	2	24	623	TE 2264	3348,-
26	1618x821x573	1307x649x331	3	24	700	TE 2265	3720,-
27	1811x821x573	1500x649x331	3	32	774	TE 2266	4099,-
28	1821x1377x573	1505x1205x331	4	64	1139	TE 2267	5926,-

Mechanisches Zahlenkombinations-Schloss	TE 2271	**160,-**
Elektronisches Schwenkriegelschloss	TE 6061	**215,-**
Innentresor H 240 mm für Modell 24, 25, 26, 27	TE 2273	**136,-**
Innentresor H 415 mm für Modell 27	TE 2274	**174,-**
Fachboden, auf Teleskopschienen für Modell 25, 26, 27	TE 2275	**207,-**
Hängeregistratur, auf Teleskopschienen für Modell 25, 26, 27	TE 2276	**207,-**



Feuergeschützte Flügeltürschränke

Auf Nummer Sicher



Ideal für DIN A4 Ordner!

Modell A
Einbruchschutz nach Euro-Norm S1 EN 14450

Kompakte Stahlschränke, allseitig doppelwandig. Tür doppelwandig mit Feuerisolierung. 4-seitig sperrend. Beschläge 60 mm vorstehend. 2 Bohrungen in der Rückwand und 2 Bohrungen im Boden zur Befestigung vorgesehen. Verriegelung über Doppelbart-Sicherheitsschloss, inkl. 2 Schlüsseln.
Lackierung: lichtgrau RAL 7035

Modell B
Einbruchschutz nach Euro-Norm S1 EN 14450, Feuerschutz nach Euro-Norm LFS30P nach P2 EN 15659

30 Minuten Feuerschutz für Papier bis ca. 840° durch Spezialfüllungen in den Wänden und durch spezielle Dichtungen. Korpus und Türen doppelwandig. Beschläge 60 mm vorstehend.
2 Bohrungen im Boden zur Befestigung vorgesehen. Verriegelung über Doppelbart-Sicherheitsschloss, inkl. 2 Schlüsseln.
Lackierung: lichtgrau RAL 7035



Im-Haus-Transport-Service

Ihren neuen Sicherheits-Schrank liefern wir genau dort hin, wo Sie Ihn brauchen. Unabhängig von Weg und Zeit kostet Sie dies nur 1,- € je Kilo Schrankgewicht.

Weitere Infos auf Seite 1019

		Modell A					Modell B				
Außen	**HxB mm**	1226x650	1950x950	1950x950	1950x1200	1950x1200	1170x700	1870x950	1870x950	1870x1300	1870x1300
	T mm	500	500	500	500	500	510	510	510	510	510
Innen	**HxB mm**	1088x583	1812x883	1812x883	1812x1133	1812x1133	1029x565	1729x815	1729x815	1729x1165	1729x1165
	T mm	405	405	405	405	405	348	348	348	348	348
Türen		1	2	2	2	2	1	2	2	2	2
Fachböden Anzahl		3	4	3	4	3	3	4	3	4	3
Innentresor		-	-	+	-	+	-	-	+	-	+
Gewicht	**kg**	110	195	225	240	265	144	234	304	357	377
		TE 6173	TE 6174	TE 6175	TE 6176	TE 6177	TE 6178	TE 6179	TE 6180	TE 6181	TE 6182
	€	1121,-	1317,-	1472,-	1496,-	1651,-	978,-	1860,-	1988,-	2152,-	2280,-
Zubehör											
Fachboden extra		TE 6183	TE 6184	TE 6184	TE 6185	TE 6185	TE 6186	TE 6187	TE 6187	TE 6188	TE 6188
	€	57,-	70,-	70,-	36,-	36,-	36,-	36,-	36,-	36,-	36,-
Hängeregistratur auf		TE 6190	TE 6191	TE 6191	TE 6192	TE 6192	TE 6193	TE 6194	TE 6194	TE 6195	TE 6195
Teleskopschienen	**€**	213,-	213,-	213,-	213,-	213,-	163,-	163,-	163,-	163,-	163,-
Elektronisches		TE 6061	TE 6061	TE 6061	TE 6061	TE 6061	TE 6061	TE 6061	TE 6061	TE 6061	TE 6061
Schwenkriegelschloss	**€**	215,-	215,-	215,-	215,-	215,-	215,-	215,-	215,-	215,-	215,-

www.krieg-online.de
E-Mail: verkauf@krieg-online.de
Fax: +49 (0)7033 – 30 13 21
Bestell-Nr. ROT Sofortversand innerhalb 48 Std. siehe Farbspange

Feuergeschützte Flügeltürschränke

Bieten Schutz vor leichten Bränden und Einbruchversuchen

3 Jahre Garantie

Verhältnismäßig geringes Schrankgewicht, dadurch auch für Räume mit geringerer Bodenbelastbarkeit geeignet.

- Allseitig doppelwandige Stahlkonstruktion mit nicht brennbaren, 25 mm starken Spezial-Isolierplatten Klasse A1 nach DIN 4102
- Verbesserte Einbruchsicherheit durch stabile Türsicherungen, die links und rechts in die Seitenwände einrasten sowie oben und unten verstärkte Drehbolzen
- 5-riegeliges Bolzenriegelwerk, seitlich 3x, oben/unten je 1x
- Doppelbartsicherheitsschloss mit 2 Schlüsseln
- Stabile Schrankgriffe schwarz
- Fachboden höheneinstellbar, Tragkraft je 70 kg
- Hochwertige Einbrennbeschichtung in lichtgrau RAL 7035 oder Korpus schwarzgrau RAL 7021 / Türen weißaluminium RAL 9006
- 1226 mm hohe Schränke inklusiv melaminharzbeschichteter, 25 mm starker Abdeckplatte Bei schwarzgrauem Korpus in Ahorn-Dekor, sonst in lichtgrau
- Der Teleskopauszug kann nicht nachgerüstet werden und sollte daher wenn gewünscht direkt in Verbindung mit dem Schrank hinzugeordert werden

5 Ausführung
Schließfach mit getrennter Schließung
H x B x T 335 x 758 x 400 mm





Ausführung		1	2	3	4	5	6
Außen HxBxT mm		1226x650x500	1226x1200x500	1950x650x500	1950x930x500	1950x930x500	1950x1200x500
Innen HxBxT mm		1060x598x429	1060x1148x429	1810x598x429	1810x878x429	1810x878x429	1810x1148x429
Fachböden Anzahl		2	2	4	4	3	4
Gewicht kg ca.		64	84	92	115	120	140
lichtgrau RAL 7035		TE 1001	TE 1002	TE 1003	TE 1004	TE 1005	TE 1006
schwarzgrau/weißalu		TE 6197	TE 6198	TE 6199	TE 6200	TE 6201	TE 6202
	€	1080,-	1503,-	1306,-	1482,-	1632,-	1839,-
Zubehör							
Fachboden extra		TE 1011	TE 1013	TE 1011	TE 1012	TE 1012	TE 1013
	€	25,-	35,-	25,-	28,-	28,-	35,-
Teleskopauszug		–	TE 1019	–	TE 1018	TE 1018	TE 1019
für Hängemappen	€	–	190,-	–	185,-	185,-	190,-

Weißwand- und Wendetafel

48h Versand

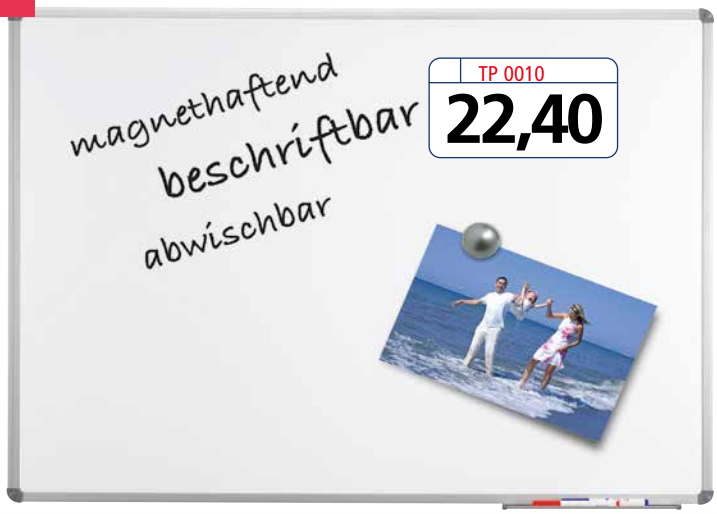

1 Weißwandtafeln in 2 Ausführungen

Whiteboard - Kunststoff

- Unschlagbares Preis-/Leistungsverhältnis
- **Sehr stabil:** Rahmenprofil aus silbereloxiertem Aluminium
- **Robust:** Arbeitsfläche aus kunststoffbeschichtetem Stahlblech, geeignet für häufigen Gebrauch
- **Leichtgewicht:** Gut zu transportieren und zu montieren
- **3-fach-Nutzen:** Magnethaftend, beschrift- und trocken abwischbar
- Inkl. Montagematerial

B x H mm	450 x 300	600 x 450	900 x 600	1200 x 900	1500 x 1000
	TP 0010	PN 2031	PN 2032	PN 2033	PN 2034
€	22,40	31,-	42,-	60,-	95,-

B x H mm	1800 x 900	2000 x 1000	1800 x 1200	2400 x 1200	3000 x 1200
	PN 2035	PN 2036	PN 2037	PN 2038	PN 2039
€	98,-	140,-	161,-	194,-	249,-



1 Whiteboard - Emaille

- **Emaille-Oberfläche:** Besonders kratzfest, strapazierfähig und leicht zu reinigen
- **Langzeitbeständig:** 30 Jahre Garantie auf die Oberfläche bei sachgemäßer Verwendung
- **Genial:** Festigkeit und Elastizität von Metall verbunden mit der Härte und Widerstandsfähigkeit von Glas
- **Praktisch:** Oberfläche umweltfreundlich, säuren- und laugenresistent, korrosionsgeschützt
- **3-fach-Nutzen:** Magnethaftend, beschrift- und trocken abwischbar
- Inkl. Montagematerial

B x H mm	450 x 300	600 x 450	900 x 600	1200 x 900	1500 x 1000
	TP 2040	PN 2041	PN 2042	PN 2043	PN 2044
€	28,80	39,-	61,-	103,-	148,-

B x H mm	1800 x 900	2000 x 1000	1800 x 1200	2400 x 1200	3000 x 1200
	PN 2045	PN 2046	PN 2047	PN 2048	PN 2049
€	171,-	222,-	247,-	320,-	389,-

Tafelzubehör:

3 Boardmarker

Trocken abwischbar, Finepoint-Rundspitze 1,5-2,0 mm
1 Verpackungseinheit = 4 Stück in rot, blau, grün und schwarz

PN 2050 € 31,-



4 Tafelwischer

Mit automatischer Vlies-Spanneinrichtung, magnethaftend

PN 2051 € 48,-



Tafelwischer-Vlies

1 Verpackungseinheit = 10 Stück

PN 2052 € 12,90

5 Hochwertiges Zubehör-Set

Stabiler Schalenkoffer aus Kunststoff, 35,5 x 31,1 x 6,1 cm, 10 Boardmarker mit Rundspitze 2,0-2,5 mm:
5 x schwarz, 2x rot, 2x blau, 1x grün, 1 Tafelwischer, 10 Vlies-Tafelwischer, 10 Vlies-Wischtücher 18 x 20 cm, 1 Flasche Whiteboardreiniger 250 ml, 1 Teleskop-Kugelschreiber, 5 Kraftmagnete Ø 34 mm, 10 Rundmagnete Ø 30 mm

TP 0011 € 65,-

6 Haftmagnete

1 Verpackungseinheit = 20 Stück, mit elegantem Facettenrand, Oberfläche leicht erodiert, Unterseite der Magnete zum Schutz der magnethaftenden Oberfläche lackiert



Ø mm	15	20	30	34
Haftkraft g	170	300	600	2000
weiß	PN 2053	PN 2061	PN 2069	PN 2077
gelb	PN 2054	PN 2062	PN 2070	PN 2078
rot	PN 2055	PN 2063	PN 2071	PN 2079
blau	PN 2056	PN 2064	PN 2072	PN 2080
grün	PN 2057	PN 2065	PN 2073	PN 2081
schwarz	PN 2059	PN 2067	PN 2075	PN 2083
farbig sortiert	PN 2060	PN 2068	PN 2076	PN 2084
€/VE	17,-	23,-	21,-	29,-

Whiteboard 2000 - Kunststoff - Komplett-Set

- **Das Whiteboard für den 3-fachen Nutzen:** Magnethaftend, beschriftbar und sehr gut trocken abwischbar
- Set bestehend aus: 1 Whiteboard, 4 Marker XL in den Farben schwarz, rot, grün, blau, ein großer, magnethaftender Tafelwischer mit Vlies-Spanneinrichtung, 10 Facettenrand-Rundmagnete 30mm, je 5 rot und blau, ein 2er-Set verschiebbarer Flipchart-Blockhalter, 20-Blatt-Flipchartblock 36x54cm
- Arbeitsfläche Kunststoffbeschichtet, geeignet für permanenten Gebrauch
- Robustes Rahmenprofil aus silbereloxiertem Aluminium

B x H mm = 900 x 600 PN 2099 **€** 86,-
B x H mm = 1200 x 900 TP 0795 **€** 117,-





Komfortable Aufhängung:

Exzenter-Element mit Justiermöglichkeit für einfaches, waagerechtes Aufhängen,ohne das Board nochmal abzuhängen.



1. Montage-Element anschrauben



2. Board einhängen und justieren

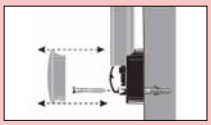

3. Board an den Ecken festschrauben



Endlos-Whiteboards

Kunststoffoberfläche

- Je ein Grundmodul für den Anfang und das Ende bilden die kleinste Tafeleinheit, ein Erweiterungsmodul erweitert die Tafel um jeweils 90 cm bzw. 120 cm
- Durch Erweiterungsmodule beliebig verlängerbar, je nach Bedarf
- Komfortable Aufhängung: Die exakte Horizontalausrichtung erfolgt mittels Montage-Element
- Tafeln magnethaftend, beschrift- und trocken abwischbar
- Ink. Befestigungsmaterial, zwei Ablageschalen bei Grundmodulen
- Arbeitsfläche Kunststoffbeschichtet, geeignet für permanenten Gebrauch.
- Robustes Rahmenprofil aus silbereloxiertem Aluminium

Arbeitsfläche aus Stahlblech, kunststoffbeschichtet				
Format	**Quer**		**Hoch**	
Ausführung	**Grundmodul**	**Erweiterung**	**Grundmodul**	**Erweiterung**
B x H mm	**1200 x 900**	**1200 x 900**	**900 x 1200**	**900 x 1200**
	PN 2128	PN 2129	PN 2130	PN 2131
€	218,-	120,-	218,-	120,-

Flipchart

Klassische Kommunikation

1 PN 2110

73,-



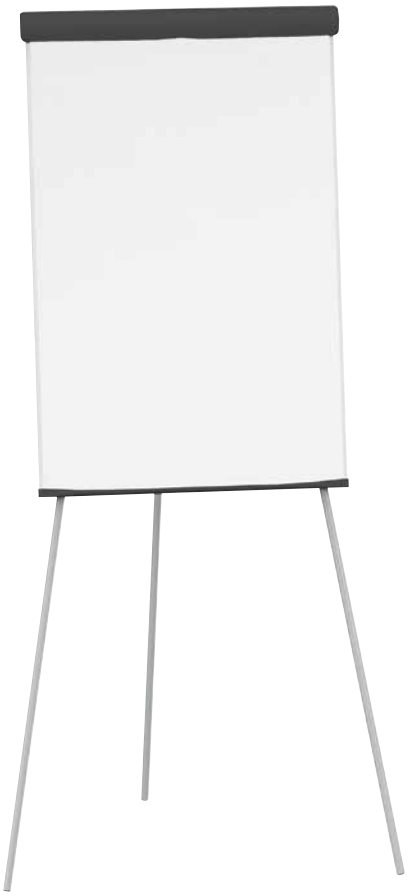

1 Flipchart Standard

- Tafel, 66 x 97 cm, aus kunststoffbeschichtetem Stahlblech, magnethaftend, beschrift- und trocken abwischbar
- Höhenverstellbar von 110 bis 186 cm, arretierbar mittels Schrauben
- Ablegeschale und Abdeckklappe aus bruchsicherem Kunststoff
- Abdeckklappe mit Griffmulde
- Mit Ablegeschale für Flipchartzubehör, Marker etc.

PN 2110		**€ 73,-**

Zubehör:

Flipchartblöcke 1 VE = 5 Blöcke je 20 Blatt Kariert

PN 2114	**€ 31,50**



48h Versand

2 TP 2080

141,-

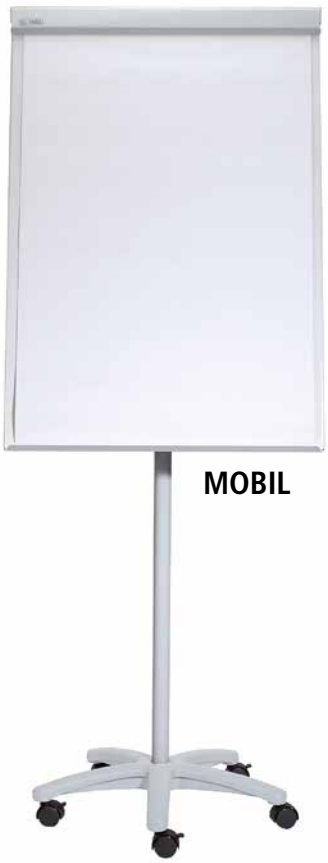

2 Flipchart funktionell

- Entwickelt und gefertigt in Deutschland
- Tafel 70 x 100 cm, aus pulverbeschichtetem Stahlblech, magnethaftend
- Abdeckklappe gleichtzeitig Abreißkante für das Papier

Fix:

- Tafel stufenlos höhenverstellbar von 118,5 - 195 cm
- Stabiles Vierbeingestell aus Aluminiumprofil vermeidet Kippen bei einseitiger Belastung
- Arretieren der Tafel mittels zwei Klemmschrauben
- Im niedrigen Zustand auch im Sitzen nutzbar

Mobil:

- 5-Sternfuß aus bruchsicherem Kunststoff
- Feststellbare Rollen
- Ohne Kraftaufwand leicht zu bewegen
- 3-fach höhenverstellbar mittels Schrauben (bei 174 cm, 186 cm und 195 cm)

FIX	TP 2080	**€ 141,-**
MOBIL	PN 2086	**€ 147,-**

3 Flipchart solid

- Tafel, 66 x 97 cm, aus kunststoffbeschichtetem Stahlblech, magnethaftend, beschrift- und trocken abwischbar
- Höhenverstellbar von 178 - 196 cm arretierbar mittels Schrauben
- Zwei seitlich ausklappbare und magnethaftende Papierhalter aus stabilem Stahlblech. Bei Nichtverwenden kann der Papierhalter einfach wieder eingeklappt werden
- Abdeckklappe aus Aluminium und seitlichen Kunststoffabdeckungen mit Federmechanismus für planes Anliegen des Blocks und zum Offenhalten bei Blockwechsel
- Mit Ablegeschale für Flipchartzubehör, Marker etc.

PN 2112 **€ 165,-**



MOBIL

4 Flipchart professionell

48h Versand

Made in GERMANY

- Multifunktional - komfortabel und leicht
- Entwickelt und gefertigt in Deutschland
- Hohe Standfestigkeit durch stabiles Vierbeingestell
- Leicht und schnell aufstellen
- Tafel stufenlos höhenverstellbar, 127,5 - 200 cm
- Tafel: magnethaftend, beschrift- und trocken abwischbar
- Innovative selbstarretierende Klemmtechnik: Verschieben nach oben mit einer Hand möglich, Verschieben nach unten mittels leichtem Druck auf einen seitlichen Hebel. Tafel klemmt nach Verschieben mittels Keilwirkung sicher fest
- Horizontal einzeln verschiebbare Blockhalter für alle handelsüblichen Blockformate
- Abdeckklappe: Mit Federung für planes Anliegen des Blocks. Abgerundet, damit sich die Blätter knitterfrei umschlagen lassen. Gleichzeitig Abreißkante, mit einer Hand leicht abreißen
- Nach rechts oder links ausziehbarer Papierhalter
- Große Ablage für Flipchartzubehör, Marker etc.
- Leichte Materialien: Aluminium und Kunststoff
- Rahmen, Gestell, Ablegeschale und Abdeckklappe in silber aus stabilem Aluminium-/Kunststoffprofil
- Hohe Mobilität: Große, feststellbare Doppelrollen
- Maße Tafel 69 x 100,5 cm, beschreibbare Fläche 69 x 96 cm

PN 2087 **€ 279,-**



BESONDERS STANDFEST DURCH VIERBEINKONZEPT



höhenverstellbar



inkl. Rollen



inkl. Tragegriff

Moderationswände

Für Moderation und Visualisierung

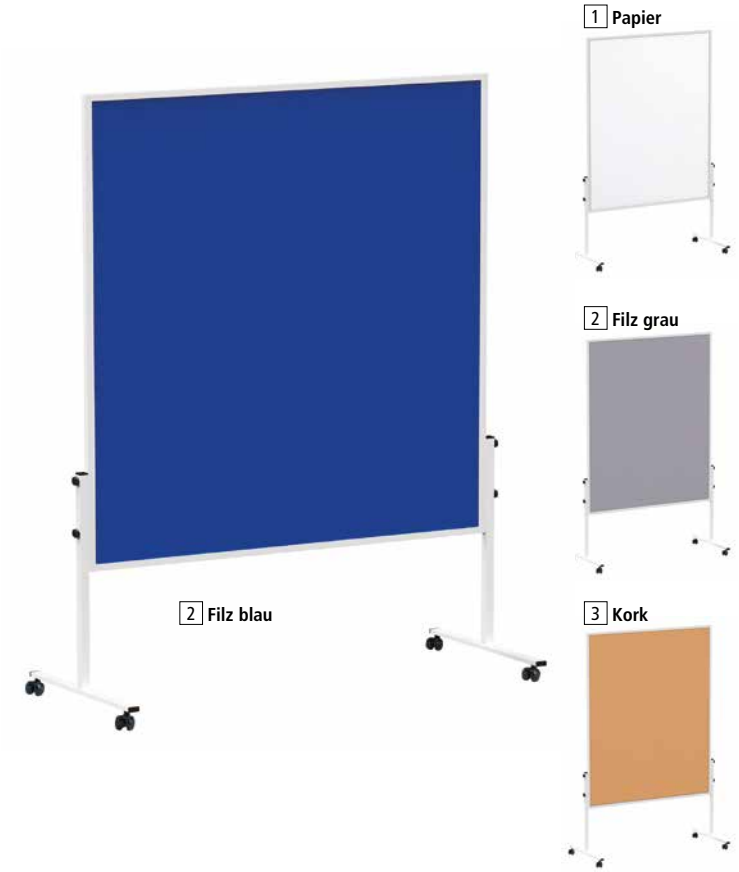

1 - 4 Moderationswand - beidseitig nutzbar

zum Top-Preis-Leistungsverhältnis

- Robustes Modell mit hoher Stabilität und leicht zu transportieren
- Stellfüße inkl. Rollensatz können zum Transport demontiert werden
- Oberflächen auf 15 mm starkem formstabilen Kern in Sandwich-Technik
- Ecken aus bruchsicheren Kunststoff, Stellfüße mit Bodenschoner, Aluminium-Rahmen pulverbeschichtet aus belastbarem Hohlkammerprofil, ca. 1 mm stark
- Gesamthöhe ca. 1935 mm
- Maße Tafel H x B = 1500 x 1200 mm

4 Ausführungen verfügbar:

1 **Papier-Beschichtung:** Pinnfähig und neutral

2 **Filz-Oberfläche:** Pinnfähige Textil-Oberfläche aus hochwertigem Filz, selbstheilend für permanenten Gebrauch

3 **Kork-Oberfläche:** Naturbelassen, die Pinn-Nadel sitzt fest, selbstheilend für permanenten Gebrauch

4 **Whiteboard-Oberfläche:** Aus kunststoffbeschichtetem Stahlblech, magnethaftend, beschrift- und trocken abwischbar

Ausführung Farbe	1 Papier weiß	2 Filz grau	 blau	3 Kork	4 Whiteboard weiß
	PN 2333	PN 2334	PN 2335	PN 2336	PN 2337
€	174,-	203,-	203,-	196,-	235,-



5 - 8 Klappbare Moderationstafel

- Beidseitig nutzbar und mittels Schieberiegel einfach zusammenzuklappen
- Praktischer, leichter Transport durch Demontage der Stellfüße inkl. Rollensatz
- Oberflächen aus 15 mm starkem formstabilen Kern in Sandwich-Technik
- Ecken aus bruchsicheren Kunststoff, Stellfüße mit Bodenschoner aus Filz, Aluminium-Rahmen pulverbeschichtet aus belastbarem Hohlkammerprofil, ca. 1 mm stark
- Gesamthöhe ca. 1935 mm, Höhe in geklapptem Zustand 1190 mm
- Maße Tafel H x B = 1500 x 1200 mm

4 Ausführungen verfügbar:

5 **Papier-Beschichtung:** Pinnfähig und neutral

6 **Filz-Oberfläche:** Pinnfähige Textil-Oberfläche aus hochwertigem Filz, selbstheilend für permanenten Gebrauch

7 **Kork-Oberfläche:** Naturbelassen, die Pinn-Nadel sitzt fest, selbstheilend für permanenten Gebrauch

8 **Filz- und Whiteboard-Oberfläche:** Pinnfähige Textil-Oberfläche aus hochwertigem Filz, selbstheilend für permanenten Gebrauch und Whiteboard auf der Rückseite aus kunststoffbeschichtetem Stahlblech, magnethaftend, beschrift- und trocken abwischbar

Ausführung Farbe	5 Papier weiß	6 Filz grau	 blau	7 Kork	8 Filz/Whiteboard grau/weiß
	PN 2300	PN 2301	PN 2302	PN 2303	PN 2304
€	194,-	223,-	223,-	218,-	282,-

Rückseite

Vorderseite



9 Allround-Moderationswand

mit 3-fach Nutzen

- Beiseitige Nutzung sowohl als beschriftbares Whiteboard sowie umseitig als textile Pinnwand – für den 3-fach Nutzen auch mit Clip-Blockhalter ausgestattet
- **Textil-Oberfläche**: Pinnfähig, eng gewebt und abriebfest, Oberfläche selbstheilend, Farbe blau
- **Whiteboard-Oberfläche:** Stahl-Arbeitsfläche kunststoffbeschichtet, magnethaftend, beschrift- und trocken abwischbar
- Inkl. Ablageschale und Clip-Blockhalter für jede Blocklochung
- Für mobile Einsätze: Mit Rollensatz und leicht zu tragen
- Sicherer Stand: Stellfüße aus gepulvertem Oval-Stahlrohr in Lichtgrau RAL 7035, Bodenausgleichsschrauben
- 2 Arbeitshöhen möglich: Ca. 1670 mm z.B. als Pinn- oder Trennwand oder 1950 mm z.B. als Flipchart
- Maße Tafel H x B = 1200 x 750 mm
- Kräftiges Rahmenprofil aus Aluminium ca. 1,3 mm stark
- Abgewinkelte Stellfüße für den Einsatz in gerader Reihe oder im Bogen

PN 2305 ohne Zubehör **€** 299,-

10 Moderationswand Nr. 9 mit Zubehör

Inhalt: Flipchartblock (20 Blatt), je 4 Flipchart- und Boardmarker, je 120 runde Moderationskarten (Ø 9,5 cm), ovale Moderationskarten (19 x 11 cm), rechteckige Moderationskarten (20 x 9,5 cm) und 200 Signal-Nadeln

PN 2306 mit Zubehör **€** 314,-

Zubehör gleich mitbestellen:

Magnetsichttaschen für Whiteboards siehe Seite 1037
Moderationskarten siehe Seite 1036
Magnete und Marker siehe Seite 1028



11 - 12 Mobiles Whiteboard zum Drehen

- Arbeitsfläche um 360° drehbar
- Stufenlose Schrägstellung und sichere Arretierung über Klemmhebel
- Stabiles Gestell aus grau lackiertem Vierkant-Rohr
- Dezentes Rahmenprofil aus silbereloxiertem Aluminium in Kombination mit Eckverbindungen in Grau
- Arbeitsfläche aus kunststoffbeschichtetem Stahlblech oder Emaille
- Doppelte Arbeitsfläche: Whiteboard-Tafel auf beiden Seiten
- Arbeitsfläche magnethaftend, beschrift- und sehr gut trocken abwischbar
- Inkl. Ablageschale aus Metall kann auf beiden Seiten eingehängt und verschoben werden
- 4 leichtgängige, feststellbare Doppellenkrollen

Vorteil bei Emaille-Ausführung:

- Besonders kratzfest, strapazierfähig und umweltfreundlich
- Oberfläche leicht zu reinigen, säuren- und laugenresistent, korrosionsgeschützt

Ausführung	11 Kunststoff-Beschichtung				
H x B mm	1200 x 900	1500 x 1000	1800 x 1200	2000 x 1000	2200 x 1200
	PN 2307	PN 2308	PN 2309	PN 2310	PN 2311
€	217,-	313,-	359,-	357,-	525,-
Ausführung	**12 Emaille-Oberfläche**				
H x B mm	**1200 x 900**	**1500 x 1000**	**1800 x 1200**	**2000 x 1000**	**2200 x 1200**
	PN 2312	PN 2313	PN 2314	PN 2315	PN 2316
€	328,-	432,-	552,-	552,-	645,-

Moderationswände

Für Moderation und Visualisierung

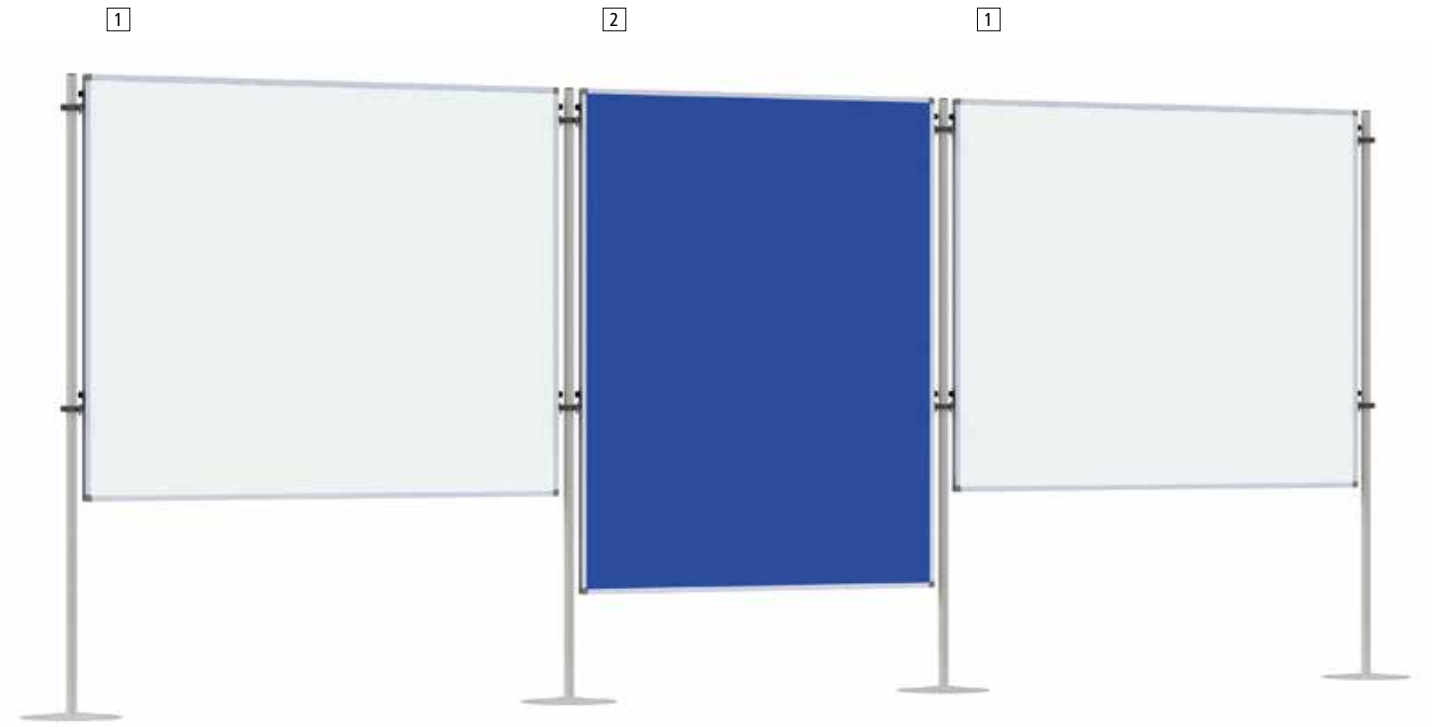



Stativ mit Flachfuß
H x T = 1800 x 655 mm
PN 1250 € 67,-

Stativ mit Rundfuß
H x Ø = 1800 x 275 mm
PN 1260 € 83,-



Teleskop-Gestell für Funktionswände
- Stufenlos höhenverstellbares Fahrgestell aus pulverbeschichtetem Stahlrohr
- Gesamthöhe ca. 1870 mm
- Mobil dank 4 Rollen mit Feststeller

PN 1955 € 235,-

1 - 2 Moderationswand mit Erweiterungsfunktion

- Ermöglichen den vielfältigen Einsatz im Arbeits- und Publikumsbereich
- Lassen sich schnell und einfach miteinander verbinden
- Mit vormontierten höhenverstellbaren Hängehaken
- Alle Tafeln sind horizontal und vertikal nutzbar

Ausführung	1 Polyesteroberfläche			2 Whiteboard	
Farbe	königsblau	grau		weiß	
H x B mm			€		€
1000 x 1200	PN 1261	PN 1265	208,-	PN 1267	246,-
1500 x 1200	PN 1271	PN 1275	225,-	PN 1277	303,-
1800 x 1200	PN 1340	PN 1344	253,-	PN 1346	342,-

3



3 - 5 Dreiteilige Moderationswand

- Für umfangreiche Moderationen, Ausstellungen oder als Raumteiler einsetzbar
- Gestell aus Stahl pulverbeschichtet in weiß
- Rahmen aus Aluminium pulverbeschichtet in weiß
- Dauerelastisches Trägermaterial für leichtes Pinnen
- Fast jede Winkelstellung ist möglich
- Hauptwand mit 4 Lenkrollen - Seitenteile mit je einer Lenkrolle
- H x B x T = 1800 x 2700 x 500 mm

Ausführung	3 Polyesteroberfläche		4 Stoff/Whiteboard		5 Kork
Farbe	königsblau	hellgrau	königsblau	hellgrau	
	PN 1956	PN 1957	PN 1958	PN 1959	PN 1960
€	465,-	465,-	512,-	512,-	465,-

Moderationshilfen

Für die professionelle Präsentation

1 Moderationskoffer



- Aluminiumkoffer in silberner Rillenoptik
- Ergonomisch geformter Griff und solide Eck-Protektoren
- Deckel mit Abknickschutz beim Öffnen
- Schaumstoff-Noppenpolster im Deckel mit Gummiband zur Befestigung von großen Teilen
- Tiefgezogenes Innenteil als Ordnungssystem
- Abschließbar: Stabiles Kippschloss inklusive 2 Schlüssel
- Moderationskarten, 150 g/m², beidseitig verwendbar

Inhalt:

- 16 Flipchartmarker XL Rundspitze 2,0-2,5 mm, 8 x schwarz, 8 x rot
- 2 Flipchartmarker XXL Keilspitze 3-6 mm, 1 x schwarz und 1 x rot
- 1 Schere mit Kunststoffgriff, 16 mm, Edelstahl
- 400 Signal-Nadeln farbig sortiert
- 1 Klebefilm-Abroller inkl. Klebefilm und 1 Klebestift
- 500 Moderationskarten in Rechteckform, 20,5 x 9,5 cm
- 120 Moderationskarten in Kreisform, Ø 9,5 cm, Ø 13,5 cm, Oval 11 x 19 cm
- 20 Moderationskarten in Wolkenform, 14 x 23 cm
- 100 Daumen-Moderationskarten für positive oder negative Bewertung
- Moderationskarten in 6 Farben: weiß, gelb, orange, rot, grün und blau
- 960 Klebepunkte, farbig sortiert
- 1 Teleskop-Zeigestab mit Kugelschreiber

PN 2317 € 165,-

Boardmarker, Tafelwischer und Magnete finden Sie auf Seite 1028

2 Flipchartblöcke

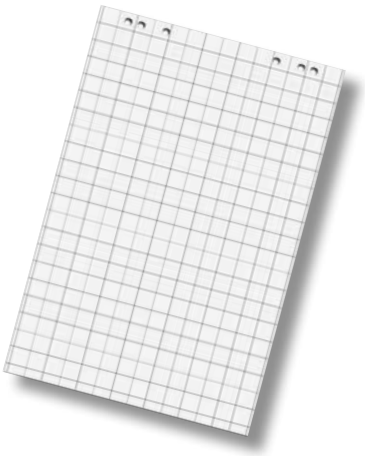

- 1 VE = 5 Blöcke je 20 Blatt
- Vorderseite kariert, 2,5 cm Raster und Rückseite blanko
- B x H = 67,5 x 98 cm

PN 2114 € 31,50

Mehr Auswahl unter
www.krieg-online.de
Moderationshilfen

3 Klassisches Rednerpult



- Rückschonender Arbeitsplatz für Konferenzen
- Geschlossene Front pinbar mit Textilbezug, in grau
- Silberfarbenes Stahlrohrgestell mit geneigter Arbeitsplatte und Blockhalter
- Mittelablage und 4 Lenkrollen
- H x B x T = 1070 x 590 x 430 mm

PN 1302 € 258,-

4 Höhenverstellbares Stehpult



- Perfekt zum Sitzen oder Stehen geeignet
- Mit 2 melaminbeschichteten Böden im Alu-Dekor
- Höhenverstellbares Rundrohrgestell in Alusilber
- Sternförmiges Fußgestell mit steckbaren Laufrollen
- H x B x T = 720-1120 x 600 x 800 mm

PN 2140 € 250,-

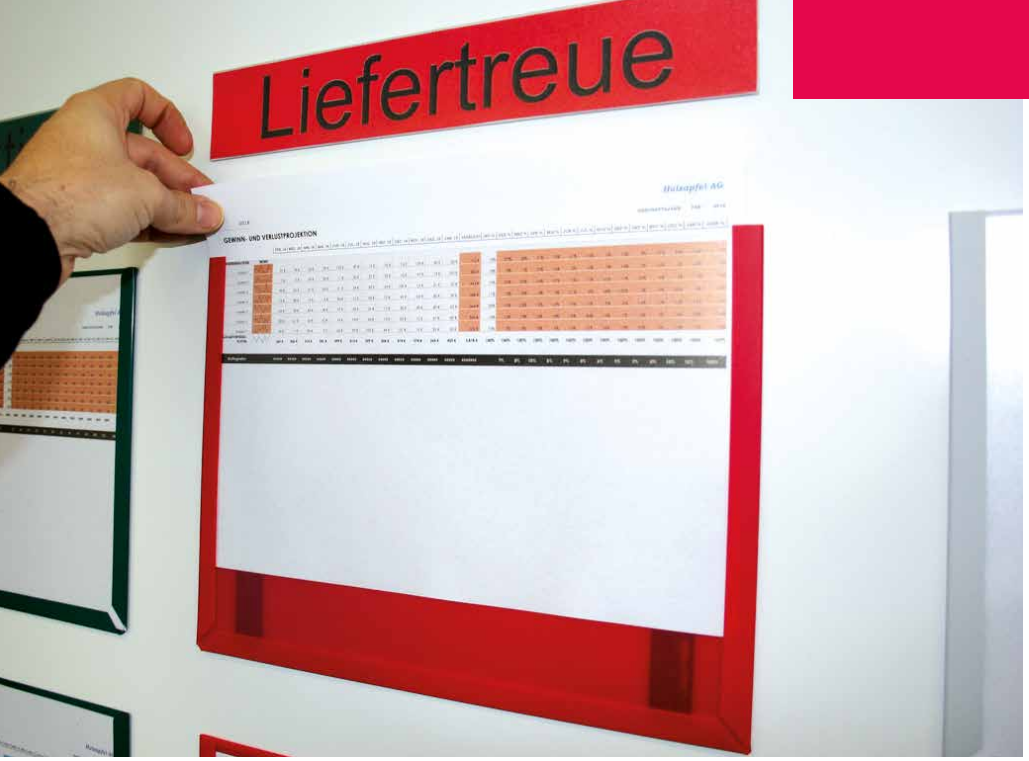



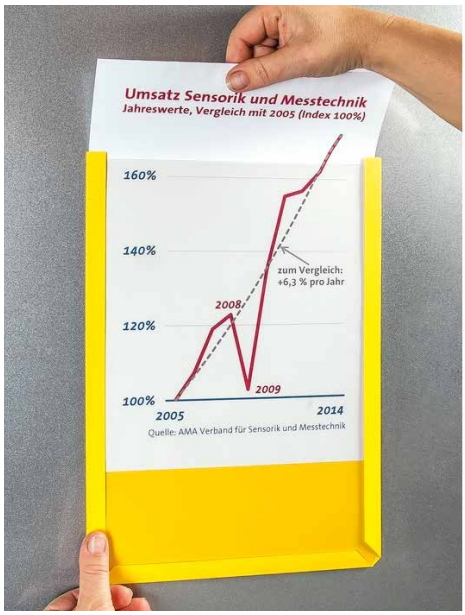

5 Magnetsichttaschen für Whiteboards

- Klar strukturierte Informationsplattform für Mitarbeiter
- An 3 Seiten abgekantet
- Schneller Austausch der Inhalte möglich
- Rückseite mit haftstarker Magnethalterung bestückt
- Transparente Abdeckfolie schützt vor Verschmutzung
- Für A4 Formate jeweils im Hoch- oder Querformat
- VE = 10 Stück

Format H x B x T mm	DIN A4 hoch 305 x 217 x 3	DIN A4 quer 217 x 305 x 3
rot	PN 0877	PN 0882
blau	PN 0878	PN 0883
grau	PN 0879	PN 0884
transparent	PN 0880	PN 0885
gelb	PN 0881	PN 0886
€	58,-	58,-

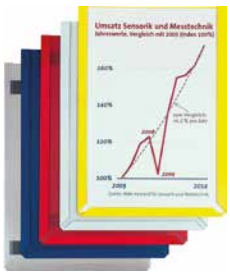

Farbauswahl Hochformat



Farbauswahl Querformat

6 Auftragstaschen ohne Schlüsselfach

- Aus hochfester Klarsichtfolie
- Robuste Verarbeitung
- Fixierung durch fest verschweißten Klettverschluss
- 1 VE = 10 Stück



Format	DIN A4	DIN A 5
rot	PN 0887	-
blau	PN 0888	PN 0890
schwarz	PN 0889	-
€	42,-	40,-

7 Auftragstaschen mit Schlüsselfach

- Inkl. Schlüsselfach aus gewerbeverstärkter Folie
- Fest verschweißter Klettverschluss
- Extra robuste Ausführung
- Mit Dehnfalte für Serviceheft
- 1 VE = 10 Stück



Format	DIN A4
rot	PN 0891
blau	PN 0892
schwarz	PN 0893
grau	PN 0894
grün	PN 0895
gelb	PN 0896
€	57,-

8 Auftragstaschen mit Blockklammer

- Transparente und vollflächige Schutzfolie auf Vorderseite
- Robuste Ausführung
- Mit Umbugverschweißung
- Fixierung durch fest verschweißten Klettverschluss



Format	DIN A4
rot	PN 0897
blau	PN 0898
schwarz	PN 0899
€	45,-

Pinntafeln – in verschiedenen Ausführungen

Für die übersichtliche Bereitstellung von Informationen

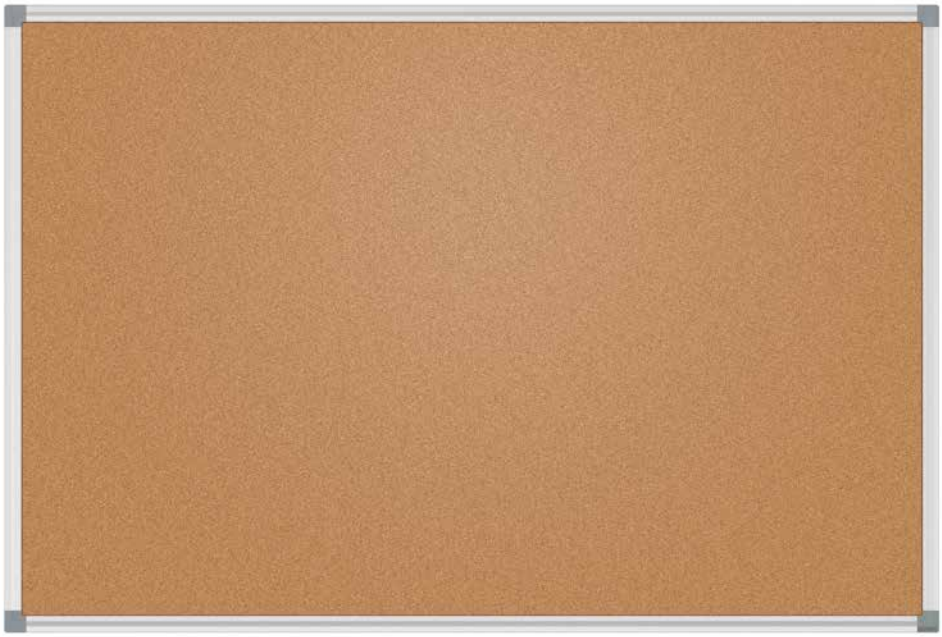

1 Pinnwand - Kork

- Pinnwandfähige Oberfläche aus naturbelassenem Kork
- Im Hoch-/Querformat einsetzbar
- Rahmenprofil aus silberoxiertem Aluminium
- Dezentes Profil in Kombination mit Eckverbindungen in Grau
- Leichtgewicht: Gut zu transportieren und zu montieren

H x B mm	450 x 600	600 x 900	900 x 1200	1000 x 1500	900 x 1800
	PN 2001	PN 2002	PN 2003	PN 2004	PN 2005
€	30,-	35,-	48,-	84,-	108,-

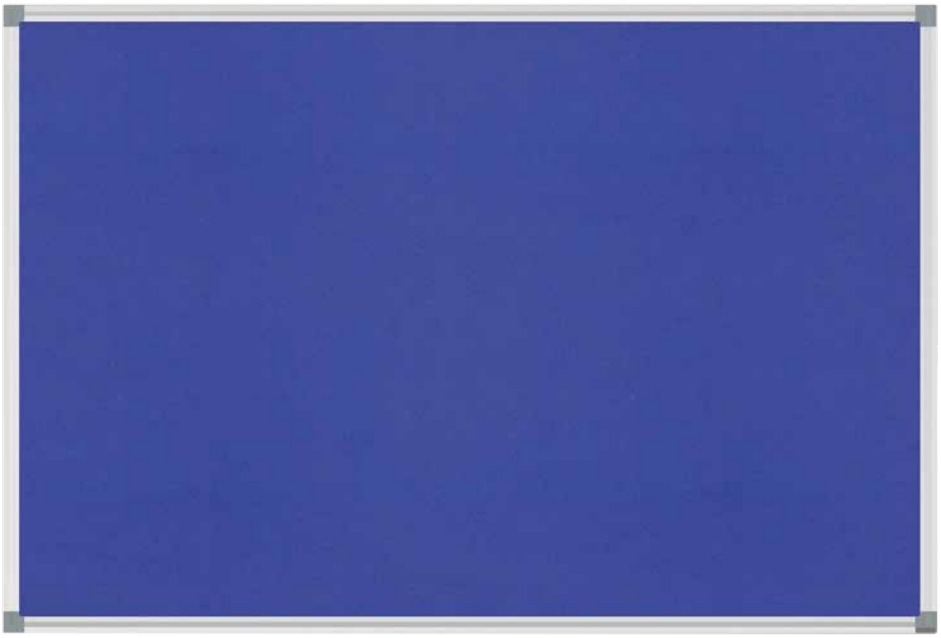

2 Pinnwand – Filz

- Widerstandsfähig: Pinnfähige Textil-Oberfläche aus hochwertigem Filz
- Rahmenprofil aus silberoxiertem Aluminium
- Dezentes Profil in Kombination mit Eckverbindungen in Grau
- Leichtgewicht: Gut zu transportieren und zu montieren
- Leistungsstark: Die Pinn-Nadel sitzt fest und fixiert gut
- In 4 verschiedenen Farben verfügbar

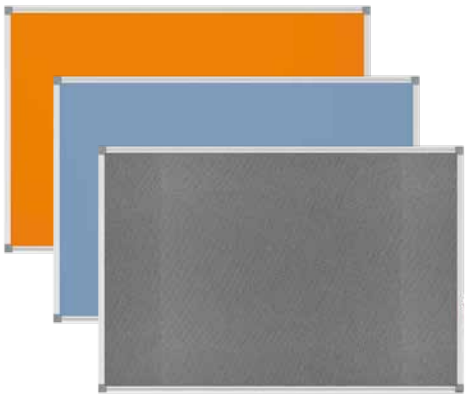

H x B mm Farbe	600 x 900	900 x 1200	900 x 1800
dunkelblau	PN 2321	PN 2322	PN 2323
grau	PN 2324	PN 2325	PN 2326
hellblau	PN 2327	PN 2328	PN 2329
orange	PN 2330	PN 2331	PN 2332
€	38,80	54,-	99,-

Plantafeln und Zubehör





1 Plantafeln aus Metall

- Ein- oder zweireihig für A4 hohe Belege
- Hochwertig und robust
- Schmutzabweisende Oberfläche in pulverbeschichteten Metall
- Tafeln beliebig aneinander ansetzbar
- Sonderfarben auf Anfrage möglich

Ausführung	1 Plantafeln aus Metall	
Spalten	1	2
Schienen	10	2 x 10
H x B x T mm	1280 x 315 x 74	1280 x 554 x 74
Farbe		
rot	PN 0816	PN 0819
blau	PN 0817	PN 0820
grau	PN 0818	PN 0821
€	156,-	271,-

2 Plantafeln aus Kunststoff

- Ein- oder zweireihig für A4 hohe Belege
- Hochwertig und robust
- Schmutzabweisende Oberfläche
- Tafeln beliebig aneinander ansetzbar
- Planungsreihen durchgehend befüllbar

Auf Anfrage auch größere Varianten auf Ständern

Ausführung	2 Plantafeln aus Kunststoff					
Spalten	1			2		
Schienen	6	10	15	2 x 6	2 x 10	2 x 15
H x B x T mm	900 x 315 x 76	1278 x 315 x 76	1750 x 315 x 76	900 x 554 x 76	1278 x 554 x 76	1757 x 554 x 76
Farbe grau	PN 0822	PN 0823	PN 0824	PN 0825	PN 0826	PN 0827
€	104,-	125,-	205,-	167,-	221,-	239,-

3 Planboard zur Wand- oder Türmontage

- Innovativer Wandsortierer aus umweltfreundlichem und pflegeleichtem Polypropylen
- Kann sowohl an der Wand als auch an einer Tür befestigt werden
- Inkl. Material für Wandmontage und Haken zum Einhängen in die Tür





Format	DIN A4 quer	DIN A4 hoch	DIN A5 hoch
H x B x T mm	905 x 345 x 50	905 x 255 x 50	905 x 210 x 50
Farbe grau	PN 0828	PN 0829	PN 0830
€	51,-	51,-	45,-

Wandsortierer



Wandsortierer „Flat"

Wandsortierer für A4 Formate

- Aus robustem ABS-Kunststoff
- Lieferbar in 5 Farben
- Ideal für Auftragsbelege, Lieferscheine, Rechnungen, Formulare usw.
- Modulare Bauweise ermöglicht beliebige Erweiterung einzelner Fächer
- Optional mit Beschriftungsclips zu ergänzen für individuelle Beschriftung
- Varianten:
  „Base" mit Sichtrand ca. 80 mm und Fassungsvermögen 35 mm
  „Flat" mit Sichtrand ca. 45 mm und Fassungsvermögen 15 mm

Ausführung	Grundmodul "Base"	Grundmodul "Flat"
Ausführung grau	PN 0863	PN 0864
€	27,-	19,-



Wandsortierer „Base"



Grundmodell „Base"

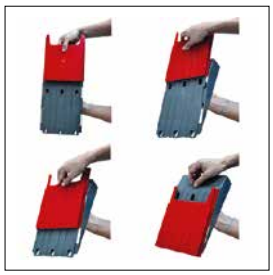

Grundmodell „Flat"







Zubehör Ausführung	Beschriftungsclips seitlich klein	seitlich groß
	PN 0875	PN 0876
€	8,-	5,-

Zubehör Farbe	Ergänzungsmodul "Base"	Ergänzungsmodul "Flat"
rot	PN 0865	PN 0870
blau	PN 0866	PN 0871
grau	PN 0867	PN 0872
grün	PN 0868	PN 0873
gelb	PN 0869	PN 0874
€	14,-	11,-

Postsortierung



Sortierablagen aus Polystyrol

- Ideal als Postsortieranlage, zur Verwahrung von Kopierpapier, Zeitschriften, usw.
- Jederzeit erweiterbar dank Erweiterungsmodulen.
- Sehr stabile Konstruktion aus Polystyrol.
- Einfache Montage dank Stecksystem, ohne Werkzeug.

Fachhöhe 57 mm

Anzahl Fächer	**12**	**24**	**36**
H mm	**293**	**573**	**853**
B x T mm	**723 x 331**	**723 x 331**	**723 x 331**
Boden / Seiten			
grau / blau	BZ 1010	BZ 1012	BZ 1014
grau / schwarz	BZ 1011	BZ 1013	BZ 1015
€	**88,-**	**143,-**	**199,-**

13
Farben preisgleich

Bitte jede Bestell-Nr. mit Farb-Nr. ergänzen.

Türfarben

zinkgelb RAL 1018
resedagrün RAL 6011
lichtgrau RAL 7035
enzianblau RAL 5010
lichtblau RAL 5012
himmelblau RAL 5015
fernblau RAL 5023
anthrazit RAL 7016
reinorange RAL 2004
rubinrot RAL 3003
feuerrot RAL 3000
reinweiß RAL 9010
tiefschwarz RAL 9005



Postverteilerschränke 500 mm tief

für eine praktische Organisation Ihrer Hauspost!

- Robuste Stahlblech-Konstruktion, verschweißt
- Serienmäßig mit Sockel ausgestattet. 150 mm hoch
- Türen mit Zylinderschlössern und 2 Schlüsseln
- Glatte Fachböden für eine einfache Reinigung
- Korpus wahlweise in Lichtgrau RAL 7035 oder Anthrazitgrau RAL 7016 pulverbeschichtet
- Türen in 13 attraktiven Farben erhältlich. Preisgleich!

Zubehör finden Sie auf Seite 872

Abteilbreite mm	**300**		
H x B mm	**1850 x 300**	**1850 x 600**	**1850 x 900**
Anzahl Fächer	**10**	**20**	**30**
Farbe Korpus			
Lichtgrau	CB 1000	CB 1002	CB 1004
Anthrazitgrau	CB 1001	CB 1003	CB 1005
€	489,-	777,-	1077,-
Abteilbreite mm	**400**		
H x B mm	**1850 x 400**	**1850 x 800**	**1850 x 1200**
Anzahl Fächer	**10**	**20**	**30**
Farbe Korpus			
Lichtgrau	CB 1006	CB 1008	CB 1010
Anthrazitgrau	CB 1007	CB 1009	CB 1011
€	514,-	849,-	1191,-

Klarsichttafel-System für DIN A4-Formate



Wandhalter für 5 bis 10 Klarsichttafeln

Wandhalter aus Metall mit 5 bzw. 10 Sichttafeln im Format A4 aus Polypropylen. Problemlose Montage an Wänden oder Lochwänden von Verkaufsdisplays.

Wandhalter mit	5 Klarsichttafeln	10 Klarsichttafeln
rot	BZ 5010	-
blau	BZ 5011	-
orange	BZ 5012	-
Farbig sortiert	-	BZ 5041
€	**41,40**	**62,-**

Wandhalter, leer zur Aufnahme von 10 Klarsichttafeln		
	BZ 5016	**€ 30,60**



Magnetischer Wandhalter

Metallwandhalter mit magnetischem Rücken. Ideal für Lager und Betrieb bzw. für die Befestigung an Maschinen.

Set mit 5 schwarzen Tafeln mit PP-Rahmen
BZ 5017 **€ 50,40**



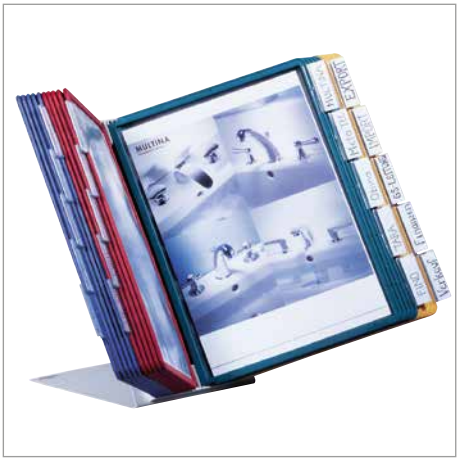

Tischständer mit Klarsichttafeln

Standfester Tischständer aus Metall mit farbig sortierten Sichttafeln aus Polypropylen inkl. Reiter.

Mit 10 Klarsichttafeln
Je 2 Tafeln in schwarz, rot, gelb, grün, blau
BZ 5018 **€ 77,-**

Mit 20 Klarsichttafeln
Je 5 Tafeln in rot, gelb, grün, blau
BZ 5019 **€ 118,-**

Mit 30 Klarsichttafeln
Je 5 Tafeln in schwarz, grau, rot, gelb, grün, blau
BZ 5020 **€ 177,-**



Klarsichttafeln im A4 Format

Stabiler voll umlaufender farbiger Rahmen. Matte und reflexionsarme Polypropylen-Folie. Dokumentenecht und scannertauglich.

Verpackungseinheit = 10 Stück

schwarz	BZ 5021
rot	BZ 5022
gelb	BZ 5023
grün	BZ 5024
blau	BZ 5025
orange	BZ 5026
grau	BZ 5027
sortiert	BZ 5028
€	**54,70**



Design-Tisch- und Wandhalter

Komplett-Set für die Tisch- oder Wand-Anwendung mit hochwertigem Korpus in schwarz/grau sowie 10 schwarzen Sichttafeln mit Reitern und blanko Einsteck-Schildern.

Tischhalter
BZ 5029 / € 90,-

Wandhalterhalter
BZ 5030 / € 71,-





Selbstklebender Inforahmen

Selbstklebende Informationsrahmen im Format DIN A4 und DIN A3 mit aufklappbarer, magnetischer Vorderseite für ein schnelles und bequemes Wechseln von Informationen. Haftet auf allen glatten Oberflächen und kann entfernt und neu angeklebt werden.

Farbe	DIN A4	DIN A3
VE/St.	**10**	**6**
schwarz	BZ 5031	BZ 5036
rot	BZ 5032	BZ 5037
blau	BZ 5033	BZ 5038
orange	BZ 5034	-
silber	BZ 5035	BZ 5040
€	**107,-**	**101,-**

Uhren & Türschilder

Für Ihr Büro

1



1 Wanduhr

mit numerischem Ziffernblatt

- Rahmen in Silber aus bruchfestem Kunststoff
- Abdeckung aus flachem Mineralglas
- Batteriebetrieb inkl. 1 Batterie 1,5 V (AA)
- Automatische Synchronisation in Deutschland mit dem DCF77-Signal
- Automatische Zeitumstellung

Ø 30 cm SZ 0028 **€** 29,20
Ø 35 cm SZ 0029 **€** 37,50
Ø 40 cm SZ 0030 **€** 42,60

2



2 Wanduhr

mit römischem Ziffernblatt

- Ø 30,5 cm
- Rahmen aus gebürstetem Aluminium
- Abdeckung aus flachem Mineralglas
- Batteriebetrieb inkl. 1 Batterie 1,5 V (AA)
- Automatische Synchronisation in Deutschland mit dem DCF77-Signal
- Automatische Zeitumstellung

Weißes Ziffernblatt SZ 0031 **€** 48,10
Schwarzes Ziffernblatt SZ 0032 **€** 48,10

3



3 Wand- und Tischuhr

- Sekundengenaue, digitale Uhrzeit durch Funksignal
- Mit Anzeige von Datum, Wochentag, Monat, Kalenderwoche, Anzeige 12/24 Stunden wählbar
- Weitere Funktionen wie Anzeige von Innentemperatur und Mondphase, Timer- und Snooze-Funktion
- Batteriebetrieb inkl. 2 Batterien je 1,5 V (AA)
- Automatische Synchronisation in Deutschland mit dem DCF77-Signal
- Automatische Zeitumstellung
- Zum Stellen mit ausklappbarem Standfuß oder Aufhängen

SZ 0033 **€** 39,80

4



4 Türschilder aus ABS

- Formschöne Rundungen
- Leichtes Austauschen der Kartoneinlagen durch vollständiges Herausziehen des Sichtfensters
- Fenster lässt sich nach oben schieben, nach vorne aufklappen und entnehmen
- Zum Anschrauben oder Ankleben
- Inkl. Montageset und Borschablone

B x H mm	149 x 105,5	210 x 297
Format	A6 quer	A4 hoch
VE	5	3
weiß	PL 2274	PL 2282
dunkelblau	PL 2276	PL 2284
graphit	PL 2277	PL 2285
€	65,90	81,10

5



5 Türschilder aus Acryl

- Mit 2 Folien pro Schild: EDV-beschriftbar, semi-transluzent, farb- und laserdruckergeeignet
- Folie wird zwischen die Acrylplatten gelegt und durch 2 Schrauben an der Wand fixiert
- Inkl. Montagematerial

B x H mm	148 x 105	210 x 148	210 x 297
Format	A6 quer	A5 quer	A4 hoch
VE	3	3	2
transparent	PL 2292	PL 2294	PL 2295
€	66,70	86,40	87,90

6



6 Türschilder aus Aluminium

- Nicht spiegelnde Acrylplatte
- Verschlusskappen verschließbar
- Zum Anschrauben oder Ankleben
- Inkl. Kartoneinlage und Montageset

B x H mm	149 x 105,5	149 x 148,5	210 x 297
Format	A6 quer	-	A4 hoch
VE	5	5	2
metallic silber	PL 2287	PL 2288	PL 2290
€	78,60	89,80	83,40

Garderobenständer



Weitere Garderoben im WEB!
www.krieg-online.de
Garderoben

Garderobenständer

- Hochwertige Standgarderobe aus Stahl für permanente Belastung
- Extrem standfest: Schwerer Betonfuß mit Kunststoff-Abdeckung und Bodenschonern aus Filz
- Fuß glänzend mit matt erodierter Fläche, kratzhemmend für Schirmspitzen
- Schnelle und leichte Montage
- Recyclebar: Zerlegen und dem Wertstoffkreislauf wieder zuführen

1 Tolles Preis-Leistungsverhältnis

- Ideal für repräsentative Orte wie Foyers und Wartebereiche
- Säule und Haken im glänzenden Metallic Look
- Abgerundete Kunststoff-Köpfe schonen die Kleidung

Zusätzliche Haken:
- 4 Haken an der Säule für Accessoires
- 4 Haken am Schirmständer für Taschenschirme

2 Bequemer Zugriff von allen Seiten

- Die versetzt angeordneten Kleiderstangen mit Haken an beiden Seiten verteilen die Belastung
- Säule mattschwarz pulverbeschichtet
- Abgerundete Kunststoff-Köpfe schonen die Kleidung

Zusätzliche Haken:
- 4 Haken an der Säule für Accessoires
- 4 Haken am Schirmständer für Taschenschirme

3 Für besonders viele Kleidungsstücke

- Ideal geeignet für Räume mit hoher Besucherfrequenz: wie öffentliche Orte, Eingangsbereiche, Großraumbüros
- Säule mattschwarz pulverbeschichtet
- Drehbare Krone für bequemen Zugriff von allen Seiten

Zusätzliche Haken:
- 4 Haken an der Säule für Accessoires
- 4 Haken am Schirmständer für Taschenschirme

Ausführung	1	2	3
Kleider-/Huthaken	**6/6**	**8**	**16/8**
Schirmhalter für	**8 Schirme**	**8 Schirme**	**8 Schirme**
Höhe cm	**176**	**175**	**175**
Krone Ø cm	**41, drehbar**	**37,5, drehbar**	**46, drehbar**
Fuß Ø cm	**36,5**	**36,5**	**36,5**
	GA 1549	GA 1551	GA 1552
€	123,-	105,-	129,-

5

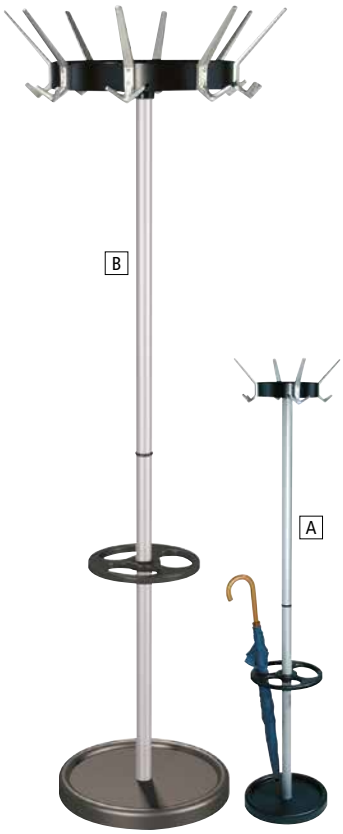

6



5 Garderobenständer

mit 8- oder 16 Mantelhaken

- Stahl-Standrohr pulverbeschichtet weißalu RAL 9006
- Silberfarbene Haken aus durchgefärbtem, schlagfestem Kunststoff
- Schirmring und Tropfmulde im Fuß, schwarz
- Standsicherer, betongefüllter Fuß
- Drehbare Krone für bequemen Zugriff von allen Seiten

A 4 Hut-/8 Mantelhaken
H x Ø 1800 x 400 mm
GA 1011 € 161,-

B 8 Hut-/16 Mantelhaken
H x Ø 1800 x 475 mm
GA 1012 € 267,-

6 Garderobenständer

mit großen Haken

- Stahl-Standrohr pulverbeschichtet
- 8 große Haken
  - Schirmring und Tropfmulde im Fuß schwarz
  - Standsicherer, betongefüllter Fuß
  - Drehbare Krone für bequemen Zugriff von allen Seiten
  - H x Ø 1700 x 430 mm

A weißalu RAL 9006
GA 1001 € 151,-

B schwarz
GA 1002 € 151,-

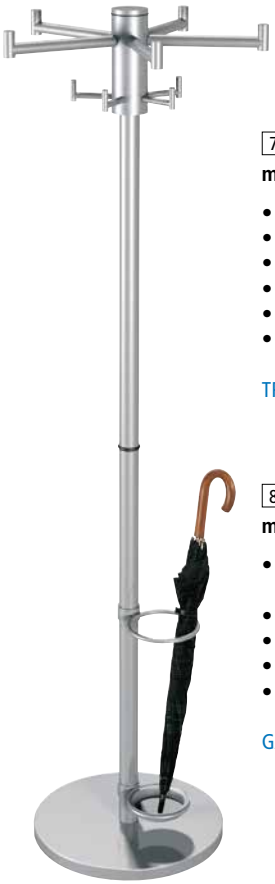

7 Garderobenständer

mit volldrehbarer Hakenkrone und Tropfschale

- Stahl-Standrohr pulverbeschichtet, weißalu RAL 9006
- 2 x 5 Haken, silberfarben
- mit Schirmhalter und Tropfschale
- Schwerer standsicherer Fuß
- 5-armige volldrehbare Hakenkrone
- H x Ø 1700 x 540 mm

TP 1029 € 232,-

8 Wandgarderobe

mit Hutablage, Mantelhaken & Garderobenbügel

- Wandplatte aus Stahl pulverbeschichtet, weißalu RAL 9006
- Hutablage aus gehärtetem ESG-Sicherheitsglas
- 6 Haken zum individuellen Einhängen
- 5 Garderobenbügel in alusilber
- B x T x H 600 x 350 x 1700 mm

GA 1044 € 310,-

8



Reihengarderobe – die kompakte Lösung

Für den Eingangsbereich



1 Wandgarderobe mit Mantelhaken

Aus silberfarbenem, eloxiertem Aluminium mit schwarzen Haken aus hochwertigem Kunststoff. Wandabstand 80 mm. Höhe 80 mm. **1 VE = 2 Stück**

Mantel-Haken	3	5	10
Breite mm	300	500	1000
	GA 1311	TP 0746	GA 1313
€/VE	**70,-**	**87,-**	**144,-**



2 Wandgarderobe mit Hut- und Mantelhaken

Aus silberfarbenem, eloxiertem Aluminium mit schwarzen Haken aus hochwertigem Kunststoff. Wandabstand 120 mm. Höhe 90 mm. **1 VE = 2 Stück**

Hut-/Mantel-Haken	3	5	10
Breite mm	300	500	1000
	TP 1306	GA 1322	GA 1323
€/VE	**68,-**	**104,-**	**144,-**



3 Wandgarderobe mit Hutablage und Mantelhaken

Aus Stahl pulverbeschichtet schwarz und silberfarbenem, eloxiertem Aluminium mit 19 schwarzen Haken aus hochwertigem Kunststoff.
B x T x H 1000 x 330 x 160 mm.

TP 1331 **€ 252,-**

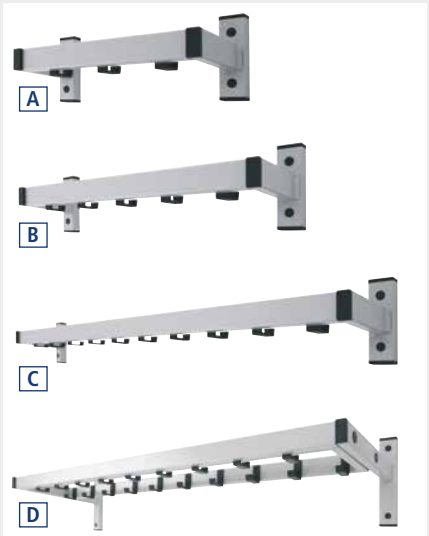

4 Wandgarderoben

Bei diesem System sind die Haken zur Mauer gerichtet und an der Innenseite des Rahmens montiert.

Stabile und robuste Stahlblech-Konstruktion, pulverbeschichtet schwarz / weißaluminium.

Mit 3 bis 19 festen Haken aus Nylon.

Inklusive Befestigungsmaterial.

A – mit 3 festen Haken
GA 1541 **€ 55,-**

B – mit 5 festen Haken
GA 1542 **€ 59,-**

C – mit 10 festen Haken
GA 1543 **€ 171,-**

D – mit 19 festen Haken und Hutablage
TP 1544 **€ 261,-**

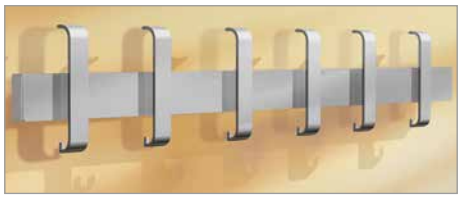

5 Einzel- oder Reihen-Wandgarderobe

Formschöne Wandgarderobe aus Stahl in alusilber. Mit Hut- und doppelten Mantelhaken aus Technopolymer.
Als Einzelgarderobe oder als endlos anbaubare Reihen-Wandgarderobe zur optimalen Raumnutzung.
H x B x T 190 x 950 x 80 mm

Einzelgarderobe	GA 1517	**€ 110,-**
Endfeld	GA 1520	**€ 110,-**



6 Wandgarderobe aus Edelstahl

Leiste und Haken aus hochwertigem Edelstahl mit mattierter Oberfläche.
Trägerrohr Ø 40 mm.

3 Mantelhaken
H x B x T 120 x 450 x 160 mm
GA 1521 **€ 129,-**

4 Huthaken und 9 Mantelhaken
H x B x T 180 x 1150 x 160 mm
GA 1522 **€ 302,-**



7 Wandgarderobe individuell bestückbar

moderne Garderoben aus schwarzem bzw. alusilberfarbenem Stahl.
Sehr flexibel einsetzbar durch verschiedene Bestückungsmöglichkeiten: nur mit Haken, nur mit Bügeln oder als Kombivariante mit Haken und Bügeln.
Mit Hutablage.
Bügel und Haken optional erhältlich.

Empfohlene Bestückung:
6 Bügel oder 5 Haken
oder gemischt.

H x B x T 125 x 1000 x 370 mm

Wandgarderobe
GA 1523 **€ 150,-**

Kleiderbügel, VE à 2 Stück
GA 1524 €/VE **23,-**

Doppelhaken, VE à 5 Stück
GA 1525 €/VE **21,-**

Reihengarderoben

Aus Prinzip: Moderne Funktionalität









1 Reihengarderoben

Formschöne Garderoben aus schwarzem bzw. alusilberfarbenem Stahl.
Sehr flexibel einsetzbar durch verschiedene Bestückungsmöglichkeiten.
Mit Hutablage. Schirmhalter links oder rechts anbaubar.
Empfohlene Bestückung: 10 Bügel oder 10 Haken oder gemischt.
H x B 1700 x 1000 mm

Ausführung	einseitig	zweiseitig
Tiefe mm	430	460
	GA 1526	GA 1527
€	367,-	308,-

Kleiderbügel, VE à 2 Stück		**Schirmständer mit Tropfschale**	
GA 1528	€/VE 23,-	GA 1530	€ 48,-
Doppelhaken, VE à 5 Stück		**Rollenset mit Feststellern**, 4 Stück	
GA 1529	€/VE 21,-	GA 1531	€ 25,-

2 Aluminium-Reihengarderoben

Reihengarderobe aus silber eloxierten Aluminium-Profilen.
Ohne oder mit seitlich plazierten Schirmhaltern. Dadurch kann die Reihengarderobe auch mit extra langen Kleidungsstücken optimal genutzt werden.
Mobil auf 4 Lenkrollen mit Feststellern.
H x T 1700 x 400 mm

Breite mm	1000	1170	1400	1740	1800	2140
Hut-/Mantelhaken	10/36	10/36	14/52	14/52	18/68	18/68
Schirmhalter		ohne	1	ohne	2	ohne 2
	GA 1071	GA 1072	GA 1073	TP 0734	GA 1075	GA 1076
€	402,-	466,-	525,-	596,-	673,-	808,-

A

Abfallbehälter ... 501-505, 508-521
Abfallbehälter für Außen ... 501-505
Abfallcontainer ... 511
Abfalleimer ... 501-505, 508-521
Abfalleimer, leitfähig ... 441
Abfallsammler ... 501-505, 508-521
Abfallsäcke ... 508-509, 511, 516, 519
Abfalltonnen ... 501-505, 508-521
Abfalltrennung ... 501-505, 508-521
Abfüllhilfen für Kanister ... 704
Abfüllvorrichtung ... 232-233
Ablagebox ... 225
Ablagekonsolen, neigbar ... 51, 60, 71, 90, 103, 145, 155, 188, 223
Ablagen ... 51, 60, 71, 76, 82, 90, 103, 145-146, 155, 188-189, 218, 222-223, 225, 228, 387-388, 418-419, 435, 437-438
Ableitfähige Bürsten und Pinsel ... 451
Ableitfähige Handschuhe ... 452
Ableitfähiges Verpackungsmaterial ... 453
Abroller f. Klebe- u. Packband ... 236-237
Abrollwagen für Umreifungsbänder ... 238-240
Abschirmbeutel EPA/ESD ... 453
Absperr-Bügel ... 525
Absperr-Gitter ... 535
Absperrbänder ... 537
Absperrketten ... 522, 524, 534
Absperrpfosten ... 522-524, 534, 892
Absperrständer für Innen ... 892
Absperrsysteme ... 892
Absperrungen ... 522-525, 534-535, 537, 892
Abstandshalter ... 842-843, 888-890, 892
Abstandsmatten ... 843, 892
Akkuladeschränke ... 333
Akten-Garderobenschrank ... 946-953
Aktenregale ... 568-577, 946-953, 957, 961
Aktenschrank ... 953, 1006-1014
Aktenschränke feuergeschützt ... 1021-1027
Allseitenröllchenbahn ... 834-835
Allzweckschrank ... 332, 843, 874-875
Allzwecktischwagen ... 776-777
ALU Montagetischsystem ... 19, 66, 664
Alu-Boxen ... 674-675
Alu-Karren ... 761-763
Alu-Kastenwagen ... 797
Alu-Koffer & -Körbe ... 674-675
Alu-Leitern ... 462-477
Alu-Stapel- & Transportkästen ... 674-675
Alu-Transportwagen ... 21, 756, 758-760, 797
Alu-Treppenkarren ... 763
Alu-Universalboxen ... 674-675
Aluminium-Regalleiter ... 467, 617
Aluminium-Steckdosenleisten ... 224, 288, 919
Aluminiumkarren ... 761-763
Anbau-Arbeitstische ... 88, 115, 117, 122, 167, 169, 173, 401, 403
Anbau-Schreibtische ... 926-927, 930-931, 934, 936, 938
Anbauregale ... 569-577, 583, 585, 587, 589, 591, 599-601, 603, 605, 607, 612, 618, 621-622, 624, 626-628, 633, 635, 637, 639, 643
Anbauschränke ... 955-956, 958
Anfahrschutz ... 538-539
Anhänger ... 958
Anlegeleiter ... 465, 474-475
Anstellmöbel ... 928, 940
Anti-Ermüdungs-Matten ... 486-488, 490-496
Anti-Rutsch-Beläge ... 498
Anti-Rutsch-Hallenmarkierfarbe ... 536
Antibakterielle Bodenmatten ... 493, 878-879

Antistatische Produkte

Arbeitsplatz-Zubehör ... 372-373, 375, 377, 387-389, 391, 394, 410-411, 418-420, 423, 430-432, 434-437, 440-441, 443, 448
Arbeitsplätze ... 271, 363, 365, 367, 369, 371-373, 375, 377, 387-389, 391-392, 394, 400-407, 409-411, 418-421, 423, 428-432, 434-443, 448
Arbeitsstühle ... 444-447
Arbeitstischplatten ... 271, 439
Behälter ... 393, 422-423, 454-455
Beistelltische ... 442
Besen und Schaufeln ... 450
Bodenmatten ... 448
Bürobedarf ... 441
Energieversorgung ... 356, 385, 417, 434
Erdungssysteme ... 440, 448
Etagenwagen ... 39, 449
Handschuhe ... 452
Leitern ... 458
Leuchten ... 382-383, 414-415
Mobiler Werkstattwagen ... 39, 449, 456-457
Pinsel und Bürsten ... 451
Regale ... 459
Reinigungsmittel ... 450
Reinigungsutensilien ... 450-451
Schränke ... 375, 377, 430, 443
Schubfachschränke ... 375, 377, 430, 443
Sichtboxen ... 393, 422, 455
Tischplatten ... 271, 439
Transportgeräte ... 39, 449, 456-457
Tritte ... 458
Verpackungsmittel ... 453-454

Arbeitsbühne für Gabelstapler ... 752-753
Arbeitsbühnen ... 555
Arbeitsdrehstühle ... 39, 52, 61, 300-311, 984
Arbeitsdrehstühle, leitfähig ... 444-445
Arbeitshilfen ... 61, 70-71, 89, 149, 191, 291-293
Arbeitshocker ... 298-299
Arbeitsplattform ... 463, 469, 476
Arbeitsplatzbeleuchtung ... 59, 69, 139, 141, 184-185, 282-287, 382-383, 414-415, 433, 1004-1005
Arbeitsplatzbeleuchtung, leitfähig ... 382-383, 414-415
Arbeitsplatzleuchten leitfähig ... 382-383, 414-415
Arbeitsplatzmatten ... 485-497
Arbeitsplatzroste ... 495-496
Arbeitsplatzverkettung ... 172-173, 260
Arbeitsplätze ESD/EPA ... 362-371, 401, 403, 405, 407, 409, 428-429, 438, 442
Arbeitsplätze Fertigung & Werkstatt ... 38, 88, 92-93, 96-101, 110, 115, 117, 119, 121-122
Arbeitsplätze Mobil ... 82, 84-85, 111, 125, 163, 175, 215, 371, 409
Arbeitsplätze Montage ... 66, 88
Arbeitsplätze Prüfung & Labor ... 56, 76, 78-79
Arbeitsplätze Verpackung ... 202-203, 207, 209, 211, 213, 215-216
Arbeitspodest ... 463, 469, 475-477
Arbeitsstühle ... 38-39, 52, 61, 294-298, 300-311, 984
Arbeitsstühle, leitfähig ... 444-447
Arbeitstisch-Platten ... 94, 268-270, 272-275
Arbeitstisch-Platten, leitfähig ... 271, 439
Arbeitstisch-Verkettungen ... 172-173, 260
Arbeitstische ... 18, 38, 56, 66, 76, 78-79, 82, 84-85, 110-111, 115, 117, 119, 121-122, 125, 162-163, 167, 169-173, 175, 249, 261, 363, 365, 367, 369, 371, 409
Arbeitstische, leitfähig ... 363, 365, 367, 369, 371, 400-407, 409, 428-429, 438, 442
Arbeitstischorganisation ... 19, 50-51, 53, 60-63, 70-73, 76, 89-90, 103, 145-149, 151-156, 188-197, 223-226, 291-293, 387-389, 391-392, 394, 418-421, 423, 435-437, 664

Arbeitstischsysteme

ALU Montagetischsystem ... 19, 64-73
CANTOLAB Prüftischsystem ... 54-63
CANTOLAB Prüftischsystem leitfähig 424-437
E-LINE universell ... 49-53,
MULTIPLAN universell ... 18, 38, 108-159, 222-226, 228
MULTIPLAN universell ESD ... 358-395
MULTIPLAN Packtisch ... 200-235
UNIDESK Arbeitstisch leitfähig ... 438
UNIVERSAL universell ... 18, 61, 160-199
UNIVERSAL universell leitfähig ... 396-432

Archivregale ... 568-577, 957
Ascher ... 500-503
Aufbauportal, systemunabhängig ... 103, 277
Aufbauportale ... 50, 58, 68, 88, 103, 136-137, 183, 264-265, 277, 380-381, 412-413, 432
Aufbauportale, leitfähig ... 380-381, 412-413, 432
Auffangwannen ... 694-702, 704-711
Auffangwannen aus Edelstahl ... 696
Auffangwannen für Kleingebinde ... 696
Auffangwannen, fahrbar ... 697, 706
Aufsatzpult ... 328, 345, 347-349
Aufsatzrahmen für Paletten ... 735-737
Aufstiege ... 462-478
Auftragstaschen ... 362-373, 377, 1037
Augenspülflaschen & -station ... 897
Ausleger, schwenkbar ... 70, 145, 188, 418, 437
Ausleuchtung ... 59, 69, 103, 139-141, 184-185, 282-287, 382-383, 414-415, 433, 727, 1004-1005
Ausziehleitern ... 465, 474
Auszugsboden ... 94, 131, 146, 179, 189, 221, 224, 263, 319, 626
Auszugsregale ... 626
Außenabfalleimer ... 501-505
Außenanlagen ... 540-545
Außenspiegel ... 530, 532-533

B

Ballenwagen ... 772-773
Bandscheibendrehstühle ... 986-991
Bandspanner für Umreifungsband ... 238-240
Bank ... 20, 876-877
BASIS Beistelltisch ... 76, 78-79, 82, 84-85
Basis PLUS - Garderobenschränke ... 844-845
Batterietank ... 688
Behälter ... 72, 95, 133, 152-154, 181, 194-196, 321, 326, 393, 423, 455, 501-502, 504-505, 508, 512-515, 521, 562-563, 652, 678-681, 683-687, 689-690, 692-693, 740-750, 768, 800
Behälter aus Kunststoff ... 71, 155, 562-563, 654-663, 665-673, 678-693
Behälter aus Stahlblech ... 676-677, 740-741
Behälter, leitfähig ... 393, 422-423, 453-455
Behälterpumpen ... 728-729
Behälterstandkonsolen ... 72, 153, 195, 392, 421
Beistellschränke ... 17, 927-929, 932-933, 937, 939, 942-943, 960
Beistelltisch BASIS ... 76, 78-79, 82, 84-85
Beistelltisch, leitfähig ... 442
Beistelltische, fahrbar ... 82, 84-85
Beistellwagen ... 768
Beleuchtung ... 59, 69, 139, 141, 184-185, 282-287, 382-383, 414-415, 433, 1004-1005
Beleuchtung, leitfähig ... 382-383, 414-415
Beobachtungsspiegel ... 530-533
Bereitstellungsregale ... 618-619
Besprechungs-Stühle ... 998-1003
Besprechungsgruppen ... 880-881, 964-965
Besprechungsmöbel ... 964-965, 999-1003
Besprechungstische ... 880-881, 964-965
Besucherstuhl ... 998-1003
Betriebsuhren ... 1043
Betriebsverbandskasten ... 895
Bildschirm-Arbeitsplätze ... 16, 900, 912-917, 926-927, 930-931, 934, 936, 938
Bildschirm-Halter ... 62, 73, 193
Bildschirmschwenkarme ... 53, 62, 73, 151, 193, 223
Bildschirmträger ... 62, 73, 193
Blechkasten-Wagen ... 796
Blenden ... 66, 88, 166, 168, 170, 252, 254, 400, 402, 404, 406, 936, 963
Bockleitern ... 472
Bodenbarriere ... 538-539
Bodenbeläge ... 485-492, 878-879
Bodenelemente ... 701
Bodenmarkierungsbänder ... 536
Bodenmatten ... 480-497, 878-879
Bodenmatten, leitfähig ... 448
Bodenrost ... 493-496, 701, 878-879
Bodenwaage ... 726-727
Boxen ... 71, 155, 562, 654-655, 660, 665-668, 670, 672-687
Boxenträger-Element ... 70, 197, 394, 423
Boxenträgerschiene ... 71, 90, 156, 197, 394, 423
Breitfachregale ... 588-589, 628
Bänder ... 536-537
Bänke für Umkleidungsräume ... 20, 876-877
Bügelwagen ... 773
Bühnen-Modulsystem ... 555
Büro-Caddy ... 928, 939, 1015
Büro-Container ... 17, 328, 900, 927, 932, 935, 937, 939, 960, 1014-1015
Büro-Leuchten ... 282, 1004-1005
Büro-Verkettungstische ... 926, 930, 936, 938
Büroanlage ... 549, 551, 553
Bürobedarf, leitfähig ... 441
Bürodrehstühle ... 970-995

Büromöbelsysteme
- Carlo ... 927, 930, 935-937
- Hagen ... 938
- OXFORD ... 926-929
- Porto ... 934-935
- SoftForm ... 930-931
- Systemline ... 928-929, 933, 940-943

Büroregale ... 568-577, 901, 928, 935, 937, 939-940, 946-953, 959, 961

Büroschrankprogramme
- Componenta ... 17, 901, 946-953
- Modufix ... 955-959
- Systemline ... 940-943

Büroschränke ... 17, 929, 933, 935, 937, 939, 941-943, 946-953, 955-956, 958, 961, 1006-1014
Büroschränke - Fulda ... 961
Bürosessel ... 992-995
Bürostühle ... 970-976, 978-983, 985-995
Bürotisch ... 16, 900, 912-917, 926-927, 930-931, 934, 936, 938, 964-965
Bürotisch TOPFIT ... 16, 900, 912-915
Bürowagen ... 779
Bürsten und Pinsel ableitfähig ... 451
Bürsten und Pinsel EPA/ESD ... 451

C

CAD-Tisch E-LINE ... 49
CAD-Tisch Zubehör ... 53
Caddy ... 928, 939, 1015
CANTOLAB Prüftischsystem ... 56, 58
Carlo - Büromöbelsystem ... 927, 930, 935-937
Chefsessel ... 992-995
Chemikalienschränke ... 712-720
Classic - Garderobenschränke ... 20, 846-853
Cock-Pit Boxenträger-Element ... 70, 156, 197, 394, 423
COMBI Werkbanksystem ... 92-94
COMPACT Werkbanksystem ... 98-102
Componenta - Büroschrankprogramm 17, 901, 946-953
Computer-Arbeitsplätze ... 16, 900, 912-917, 926-927, 930-931, 934, 936, 938
Computer-Halter ... 53, 63, 73, 151, 193, 223, 913, 915, 917-918, 930, 936
Computerbildschirm-Halter ... 62, 73, 193
Container ... 546-547, 726-727
CPU-Halter ... 53, 63, 73, 151, 193, 223, 913, 915, 917-918, 930, 936
CPU-Halter, leitfähig ... 436
Cuttermesser ... 38, 237

D

Deckelbehälter ... 687
Defibrillator-Schränke ... 896
Deichselstapler ... 810
Desinfektion ... 20, 884-886, 891
Diebstahlschutz ... 354, 1016, 1018, 1020-1027
Display-Paletten ... 734
Dockingstation ... 50
Dokumenten-Leiste ... 63, 151, 193
Dokumenten-Träger-System ... 63, 151, 193, 224, 387
Dokumentenablage ... 63, 147, 151, 190, 193, 224, 387
Dokumententaschen ... 652
Doppel-Schneideständer ... 231
Doppelfasermatten ... 483
Doppelstock-Garderobenschrank ... 842, 844-846, 850, 852-853, 855-856, 858, 864-866, 1016
Doppelstockanlagen ... 553, 555
Dosenhalter ... 61, 71, 89, 149, 191, 293
Dosierhahn ... 722
Drahtablagen ... 76
Drahtbügeltaschen ... 652
Drahtkörbe ... 76
Drehhocker ... 298-299
Drehschranken ... 528
Drehstapelbehälter ... 685-686
Drehstühle ... 39, 52, 61, 299-311, 444-445, 970-976, 978-995
Drehteller ... 289
Druckluftschlauchtrommel ... 290

E

E-LINE Arbeitstischsystem ... 49-51, 53, 73
Eck-Regale ... 928, 939-940, 953, 959
Eckenroller ... 766
Eckenschutz ... 232
Edelstahl-Abfallbehälter ... 502-503
Edelstahl-Apsperrketten ... 524
Edelstahl-Auffangwannen ... 696
Edelstahl-Pfosten ... 522
Edelstahl-Sperrpfosten ... 522
Edelstahlregale ... 627
EDV-Arbeitsplätze ... 16, 900, 912-917, 926-927, 930-931, 934, 936, 938
EDV-Schreibtisch ... 916-917, 931, 936
Eimer ... 513
Einbruchschutz ... 1020-1027
Eingangsmatten ... 480-484
Einhängeleitern ... 467
Einhängewannen ... 700
Einlegeboden ... 94, 131, 179, 221
Einsteckbügel für Paletten ... 738
Einwegpaletten ... 736
Einzelschubfach ... 57, 67, 77, 83, 89, 127, 131, 179, 221, 373, 377
Einzelschubfach leitfähig ... 373, 377, 431
Elefantenfuß ... 462
Elektrisch höhenverstellbare Tische ... 16, 88, 121, 171, 213, 259, 367, 369, 900, 912-917
Elektrisch höhenverstellbare Tische, leitfähig 405, 407
Elektro-Faßpumpen ... 729
Elektro-Hubwagen ... 811
Elektropumpen ... 729
Empfangsmöbel ... 962-963, 998-1003
Empfangstheken ... 962-963
Endlos-Whiteboards ... 1029

Energiebereitstellung ... 50, 58, 68, 88, 103, 142-143, 186-187, 224, 288, 290, 356, 385, 417, 434, 919
Energiebereitstellung, leitfähig ... 356, 385, 417, 434
Energieversorgung, leitfähig ... 356, 385, 417, 434
Entlüftungen für Sicherheits-/ Gefahrstoffschränke ... 717, 720

EPA/ESD
- Abschirmbeutel ... 453
- Arbeitsstühle ... 444-447
- Arbeitstischplatten ... 271, 439
- Behälter ... 393, 422-423, 454-455
- Beistelltisch ... 442
- Bodenmatten ... 448
- Bürobedarf ... 441
- Bürsten und Pinsel ... 451
- Energieversorgung ... 356, 385, 417, 434
- Erdungssysteme ... 440, 448
- Etagenwagen ... 39, 449
- Handbesen ... 450
- Handschuhe ... 452
- Kehrbesen ... 450
- Kehrschaufeln ... 450
- Leitern ... 458
- Leuchten ... 382-383, 414-415
- Mobiler Werkstattwagen ... 39, 449, 456-457
- Putzmittel ... 450
- Regale ... 459
- Reinigungsmittel ... 450
- Reinigungsutensilien ... 450-451
- Schränke ... 375, 377, 430, 443
- Schubfachschränke ... 375, 377, 430, 443
- Sichtboxen ... 393, 422, 455
- Tischplatten ... 271, 439
- Transportgeräte ... 39, 449, 456-457
- Tritte ... 458
- Verpackungsmaterial ... 453
- Verpackungsmittel ... 453-454

Erdungs-Systeme ... 440, 448
Ergo E Tisch ... 121, 171, 213, 259, 367, 369, 407
Ergo K Tisch ... 119, 170, 211, 257, 405, 407
Ergonomie-Arbeitsplatzmatten ... 486, 489
Erste Hilfe ... 894-897
ESD-Arbeitsplatzsysteme ... 362-371, 401, 403, 405, 407, 409, 428-429
ESD-Stehhilfe ... 446-447
ESD/EPA Putzmittel ... 450
Etagen-Tischwagen ... 21, 757, 775-779, 781-783
Etagenwagen ... 21, 756-757, 774, 780, 784-787, 789-794, 799
Etikettenabroller ... 225
Etikettenhalter ... 684
Etikettenrahmen ... 653
Etikettenspender ... 225
Euro-Deckelbehälter ... 687
Euro-Drehstapelbehälter ... 685-686
Euro-Paletten ... 734-736
Euro-Sichtboxen ... 562, 680-681
Eurokasten-Roller ... 766
Eurokastenwagen ... 790

Euronorm
- -Behälter ... 562, 665, 678-684
- -Behälter, leitfähig ... 393, 423, 455
- -Stapelbehälter ... 562, 665, 678-684
- -Transport-Behälter ... 562, 665, 678-684
- -Transport-Behälter, leitfähig ... 393, 423, 455

Evolo - Garderobenschränke ... 842, 854-856

F

Fachbodenregale ... 19, 334, 459, 562-563, 582-595, 598-613, 615-617, 622-625, 627-630, 661, 669-671
Fachbodenregale, leitfähig ... 459
Fachböden ... 459, 583, 585, 587, 589, 591-592, 594, 599, 601, 603, 607-608, 610, 612
Fahrbahnschwellen ... 526-527
Fahrbare Abfallbehälter ... 507-508, 511-513, 515-521
Fahrbare Abfallcontainer ... 521
Fahrbare Auffangwannen ... 697
Fahrbare Großbehälter ... 689
Fahrbare Leiter ... 470
Fahrbare Schubfach-Schränke ... 57, 59, 67, 69, 89, 129, 131, 177, 179, 217, 221, 263, 315, 317, 319, 323
Fahrbare Tische ... 82, 84-85, 111, 125, 163, 175, 215, 249, 261, 371, 409
Fahrbare Unterschränke ... 57, 59, 67, 69, 89, 129, 131, 177, 179, 217, 221, 315, 317, 319, 323
Fahrbare Werktische ... 104-105
Fahrbare Werkzeugschränke ... 57, 59, 67, 69, 89, 129, 131, 177, 179, 217, 221, 315, 317, 319, 323
Fahrgestelle ... 766-767
Fahrrad-Überdachungen ... 541-542
Fahrradständer ... 540-541
Falttürenschränke ... 353, 1010
Fass- Transport- und Abfüllgeräte ... 721-722
Fass-Abfüllstation ... 704
Fass-Auflagebock ... 695, 699
Fass-Schränke ... 720
Fass-Transporter ... 721
Fassböcke ... 695, 699
Fassentleerung ... 704
Fasshahn ... 722
Fasshandling ... 695, 699, 721-722
Fasskarren ... 721
Fasslagerung ... 723-725, 727
Fasspumpen ... 728-729
Fasstrichter ... 722
Fasswerkzeug ... 722
Fasszangen ... 721
Fasszubehör ... 722
Federzug ... 148, 192
Fertigräume ... 549, 551, 553
Feuchtraum-Bodenbeläge ... 480-482, 493-496
Feuerbeständige Gefahrstoffschränke ... 717-719
Feuergeschützte Schränke ... 1021-1027
Feuerhemmende Abfallbehälter ... 501-502, 513
Feuerschutzschränke ... 1021-1027
Flach-Bodenwannen ... 701
Flaschenhalter ... 61, 71, 89, 149, 191, 389
Fliesen-Bodenbeläge ... 485, 492, 495
Fliesen-Bodenrost ... 495
Flipchart ... 1030-1031, 1036
Flächenkantschutz ... 232
Flügeltürschränke aus Holz ... 17, 929, 933, 935, 937, 939, 942-943, 946-949, 952-953, 955-956, 958, 961, 1006-1010, 1026-1027
Flügeltürschränke aus Stahlblech ... 20, 39, 327-331, 334-337, 340-349, 353, 658-659, 662-663, 712-720, 849, 961, 1006-1010, 1026-1027
Folien ... 241
Formschalenstühle ... 998, 1003
Freiformtische ... 927, 931, 936, 938
Freischwinger ... 999-1003
Fulda - Büroschränke ... 961
Funktionswände ... 1032-1036, 1038
Funkuhr ... 1043
Fußablage ... 67, 134-135, 182, 253, 255, 997
Fußabtreter ... 480-484
Fußmatten ... 480-497, 878-879
Fußstütze ... 67, 134-135, 182, 253, 255, 375, 411, 997
Fußstütze, leitfähig ... 375, 411, 431
Fächerregale ... 355
Fächerschränke ... 355
Fässer ... 688
Förderbahnen ... 198-199, 235, 824-839
Förderbänder ... 839
Fördertechnik ... 198-199, 235, 824-839
Füllmaterial ... 232

G

Gabelhubwagen ... 21, 757, 802-808, 810-811, 813
Gabelhubwagen mit Waage ... 806-807
Gabelstapler ... 21, 757, 802-813
Gabelstaplerzubehör ... 751
Garderobe ... 20, 332, 842-861, 863, 874-877, 1007
Garderoben-Sitzbank ... 20, 876-877
Garderobenschrank ... 20, 842, 844-856, 858, 860-861, 863-866, 933, 942, 953, 1007, 1009, 1016

Garderobenschränke
- Die Bewährten ... 863
- Die Einsteiger ... 844-845
- Die Klassischen ... 20, 848-853
- Die Markanten ... 854-856

Garderobenschränke mit Sitzbank ... 850, 855
Garderobenständer ... 1044-1045, 1047
Gasflaschen-Depots ... 723-725, 727, 732-733
Gasflaschen-Karren ... 730
Gasflaschen-Schrank ... 723-725, 727, 732-733
Gasflaschenlagerung ... 731-733
Gebogenes Boxenträger-Element ... 70, 156, 197, 394, 423
Gefahrstoffcontainer ... 723-725, 727, 732-733
Gefahrstoffdepots ... 723
Gefahrstofflagerung ... 694-702, 704-725, 727-733
Gefahrstoffregale ... 708-711
Gefahrstoffschränke ... 712-720
Gehäuse-Unterbauten ... 57, 67, 77, 83, 89, 92-94, 96-97, 126-127, 129, 131, 176-177, 179, 217-219, 221, 263, 315, 319, 372-373, 377
Gehäuse-Unterbauten, leitfähig ... 372-373, 377, 410-411, 430-431, 438
Geländer ... 528, 555
Gerätebrücke ... 51, 60, 71, 90, 146, 189, 222, 228, 388, 419, 435
Gerätehäuser ... 546-547, 726-727
Gerätewagen ... 148
Geschwindigkeitsschwellen ... 526-527
Geschäftstresore ... 1020-1027

Getränkehalter ... 61, 71, 89, 149, 191, 293
Giftschränke ... 712-720
Gitter-Trennwandsysteme ... 556-557, 559
Gitterbehälter ... 800
Gitterboxwannen ... 705
Gitterrostregale ... 708-711
Gitterwagen ... 757, 774, 793-795, 800-801
Glastürenschränke ... 949
Gleitbandförderer ... 839
Greifbehälter ... 19, 70-72, 152-154, 156, 194-197, 392, 421, 664
Greifbehälter-Standkonsolen ... 72, 152-154, 194-196
Greifschalen ... 72, 154, 196
Greifzangen ... 506
Greifzungen ... 72, 154, 196
Griffroller ... 769, 774
Großbehälter ... 563, 692-693
Großbehälter aus Kunststoff ... 563, 690-693
Großfachregale ... 590-591
Großformat-Arbeitstische ... 122
Großraum-Auffangwannen ... 694-695, 697-702, 704-711
Großraumbehälter ... 563, 690-693
Großraumbestuhlungen ... 998-1003
Großraumschränke ... 340, 350-353
Großvolumen Wertstoffsammler ... 519-521
Gruppenarbeitstische ... 172-173, 260
Gummi-Wabenmatten ... 480-481
Gummimatten ... 480-497
Gurtförderer ... 839
Gurtpfosten ... 535

H

Haftetikettenspender ... 237
Haftmagnete ... 1028, 1037
Hagen - Büromöbelsystem ... 938
Hallenbüros ... 549, 551, 553
Hallenmarkierfarbe ... 536
Hand-Fasspumpen ... 728
Handabroller ... 236
Handbesen EPA/ESD ... 450
Handbesen leitfähig ... 450
Handhydraulische Hubwagen ... 21, 757, 802-813
Handkurbel-Höhenverstellbare Tische ... 119, 170, 211, 213, 257
Handpritschenwagen ... 801
Handpumpen ... 728
Handschranken ... 528
Handschuhe ableitfähig ... 452
Handschuhe EPA/ESD ... 452
Handstretcher ... 241
Handwagen ... 769, 774
Handwindenstapler ... 808
Handyfächerschrank ... 354
Hartkunststofftaschen ... 652
Hochhubwagen ... 21, 757, 802-813
Hocker ... 298-299
Hocker, leitfähig ... 447
Holz-Garderobenschränke ... 858
Holz-Schränke ... 17, 929, 935, 937, 946-953, 955-956, 958, 961
Holz-Stapelstühle ... 880, 998, 1003
Holzaufsatzrahmen für Paletten ... 736
Holzfachboden-Regale ... 19, 562-563, 582-592, 594, 612-613, 615-617
Holzlaufroste für Betrieb ... 496
Holzpaletten ... 736, 738
Holzschalenstühle ... 880, 998, 1003
Holzstühle ... 298, 300-301, 880, 984, 998, 1003
Holzverbundböden ... 583, 585, 587, 589, 591-592, 594, 612
Hubgeräte ... 21, 757, 802-813
Hubkarren ... 809
Hubroller ... 766
Hubtische ... 815
Hubtischwagen ... 813
Hubwagen ... 21, 757, 802-813
Hubwagen mit Waage ... 806-807
Hydraulikstapler ... 810
Hydraulischer Hubwagen ... 21, 757, 802-813
Hygieneartikel ... 20, 718, 842-843, 884-886, 888-893
Hygieneschutzwand ... 842, 888-890
Hygienestation ... 20, 884-885, 890
Hängecontainer ... 935
Hängemappenschränke ... 941, 951, 1012-1014
Hängeschränke ... 330
Höhenverstellbare Arbeitstische ... 18, 38, 56, 88, 110-111, 115, 117, 119, 121-122, 125, 163, 167, 169-173, 175, 202-203, 207, 209, 211, 213, 215-216, 249, 257, 259, 261, 363, 365, 367, 369, 371, 409
Höhenverstellbare Schreibtische ... 16, 900, 912-917, 926-927, 930-931, 936, 938
Höhenverstellbare Tische, leitfähig ... 363, 365, 367, 369, 371, 400-407, 409, 428-429
Höhenverstellbare Werkbänke ... 88, 257, 259
Höhenverstellbarer Tischansatz ... 61, 189

I

IBC/KTC-Container-Auffangwannen ... 699, 707
Industrie-Bodenroste ... 496-497
Industrie-Paletten ... 734-736
Industriekabelbrücken ... 499
Industrieroste ... 496
Industriespiegel ... 530-533
Industriestühle, leitfähig ... 444-445
Industrietreppen ... 478
Informationsbereitstellung ... 53, 62-63, 73, 147, 151, 190, 193, 223-224, 387
Informationsständer ... 1040
Infotaschen ... 1037

K

Kabelaufroller ... 290
Kabelbrücken ... 499, 527
Kabelführung Arbeitsplatz ... 149, 151, 224, 927, 930, 936
Kabelklemmen ... 917, 930
Kabelspiralen ... 917, 927, 930, 936
Kabeltrommel ... 290
Kabelwannen ... 149, 151, 224, 918
Kabelwannen Schreibtisch ... 918
Kanal ... 50, 58, 68, 88, 103, 142-143, 186-187, 434
Kanister-Abfüllhilfen ... 704
Kantenschutz ... 232
Kantinen-Stühle ... 998-1003
Kantinen-Tische ... 880
Kantinenmöbel ... 880-881, 998-1003
Karren ... 21, 756, 758-759, 761-763, 774
Karteischränke ... 1012
Kartonagenbereitstellung ... 218, 227-230
Kartonagenwagen ... 229
Kastenroller ... 687, 756, 764
Kastentische ... 66, 98-102
Kastenwagen ... 772-773, 795-797
Kastenwerkbank COMPACT ... 89-90, 98-103, 142-143, 186-188, 190
Kehrbesen EPA/ESD ... 450
Kehrbesen leitfähig ... 450
Kehrschaufel ... 506
Kehrschaufeln EPA/ESD ... 450
Kehrschaufeln leitfähig ... 450
Kennzeichnungen für Lager und Logistik ... 19, 616, 652-653
Kennzeichnungstaschen ... 652
Ketten aus Kunststoff, Stahl, Edelstahl ... 524
Kettenpfosten ... 522-523, 534
Kettenständer ... 534
Kfz-Verbandskasten ... 895
Kippbehälter ... 742-750, 752-753
Kippgeräte ... 742-750, 752-753
Kippwagen ... 742-750, 752-753
Kistenkarren ... 21, 756, 758-759, 761-763, 774
Klapp-Transportwagen ... 758, 760, 777-778
Klappbare Transportkarren ... 21, 756, 758-759, 762
Klappbodenbehälter ... 750
Klappkarren ... 21, 756, 758-759
Klappleitern ... 462, 468-474
Klapptritt ... 462
Klarsichtmagazine ... 673
Klarsichttafelsystem ... 63, 1042
Klebebandabroller ... 233, 236-237
Klebebänder ... 233, 236
Kleiderhaken ... 149, 191, 389
Kleiderschränke ... 20, 332, 842-861, 863, 874-875, 1007
Kleiderständer ... 1044-1045, 1047
Klein-Förderbänder ... 832-835
Klein-Rollenbahn ... 198-199, 826-827
Kleinbandförderer ... 839
Kleinfachschränke ... 20, 332, 354, 842-861, 863-865, 867-871, 874-875, 1007, 1016
Kleinfeldleuchten ... 141, 184
Kleingebinde-Regale ... 710-711
Kleingebindewannen ... 696
Kleingutförderer ... 839
Kleinteile-Behälter ... 562, 672-673
Kleinteile-Drehständer ... 562, 672
Kleinteile-Kasten ... 562, 672-673
Kleinteile-Lager ... 562, 672
Kleinteilehandling ... 70-72, 90, 152-156, 194-197, 562-563, 654-663, 666-673
Kleinteilekorb ... 76
Kleinteilemagazine ... 562, 672-673
Kleinteilereiniger ... 730
Kleinteileschränke ... 355, 562, 658-659, 662-663, 672-673
Klemm-Höhenverstellbare Tische ... 18, 38, 56, 88, 110-111, 115, 117, 122, 125, 163, 167, 169, 172-173, 175, 202-203, 207, 209, 215-216, 249, 261, 371, 409
Klemmbrett ... 362-373, 377, 1037
Knie-Schutzmatten ... 497
Koffer für Erste Hilfe ... 895
Kombi-Ascher ... 501-503
Kombi-Ascher Edelstahl ... 502-503
Kombi-Schränke ... 946-949, 952
Kommissionswagen ... 768
Komplett-Gehäuse ... 57, 67, 77, 83, 89, 126-127, 131, 176-177, 218-219, 221, 372-373, 410-411, 430
Komplett-Werkbank ... 90-93, 96-101

Konferenzmöbel ... 964-965, 999-1003
Kontrollspiegel ... 530-533
Korbgehäuse für Müllsäcke ... 516-518
Korktafel ... 1038
Kraftband ... 240
Kraftpapier ... 232
Kragarmregale ... 646-649
Kranarme für Stapler ... 751
Kranwaage ... 242
KTC/IBC-Container-Auffangwannen ... 699, 707
Kugelrollen ... 838
Kugeltischbahn ... 834-835
Kunststoff-Abfallbehälter ... 508, 510-513
Kunststoff-Absperrketten ... 524, 534
Kunststoff-Auffangwannen ... 702, 704-707, 711
Kunststoff-Behälter ... 71, 155, 562-563, 654-663, 665-673, 678-693
Kunststoff-Bodenmatten ... 480-497
Kunststoff-Kasten ... 71, 155, 562-563, 654-663, 665-673, 678-693
Kunststoff-Rollenbahn ... 198, 824-829
Kunststoff-Schließfächer ... 870
Kunststoff-Sichtboxen ... 71, 155, 563, 654-663, 666-667
Kunststoff-Stapelstühle ... 998
Kunststoff-Tragrollen ... 825, 827, 829, 835
Kunststoff-Umreifungsbänder ... 238-240
Kunststoffpaletten ... 734-735
Kunststoffsäcke ... 508-509, 516, 519
Kästen ... 71, 102, 155, 326, 393, 422, 437, 454-455, 654-655, 660, 665, 667-668, 670, 674, 676-677, 681, 683, 768, 798, 895-896, 1018
Kästen aus Stahlblech ... 676-677
Kästen für Regale ... 660, 668, 670
Körbe aus Alu ... 674

L

Labor-Regale ... 710-711
Labor-Schränke ... 712-720
Lager- und Transportbehälter ... 562, 678-682
Lager-Schränke ... 20, 39, 57, 59, 67, 69, 129, 131, 179, 217, 221, 263, 314-317, 319, 323-325, 327-332, 334-337, 340-353, 355, 658-659, 662-663, 712-720, 843, 847, 849, 874-875, 1006-1011
Lager-Sichtkästen ... 71, 155, 563, 654-663, 666-671, 676
Lagerbehälter ... 562-563, 665, 678-687, 692-693
Lagerbeschriftung ... 19, 616, 652-653
Lagerbühnen ... 555
Lagerbüro ... 549, 551, 553
Lagercontainer ... 546-547, 726-727
Lagerhaus ... 726-727
Lagerkennzeichnung ... 19, 616, 652-653
Lagerkästen ... 562, 678-682
Lagerkästen, leitfähig ... 393, 422-423, 454-455
Lagerregale ... 19, 334, 355, 459, 562-563, 582-593, 595, 598-613, 615-619, 621-649, 661, 708-709
Lagertank ... 688
Lampen ... 59, 69, 139, 141, 184-185, 282-283, 285-287, 1004-1005
Langfeldleuchten ... 59, 69, 103, 139-141, 184-185, 284-286, 382-383, 414-415, 433
Langfeldregale ... 563, 590-591, 621, 642-649, 708-709
Langgutlagerung ... 621, 646-649
Lappenhalter ... 149, 191
Laptopschrank ... 354
Laptopwagen ... 354
Lastarme/ -haken ... 751
LED-Leuchten ... 59, 69, 139-141, 185, 282-287, 382-383, 414-415, 433, 1004-1005
Ledersessel ... 970, 972, 974, 979, 985-986, 992-995
Leicht-Rollenbahn ... 235, 828-831
Leinölfirnis ... 274
Leitern und Tritte ... 462-478, 617
Leitern und Tritte, leitfähig ... 458

Leitfähige Produkte

Arbeitsplätze ... 363, 365, 367, 369, 371, 401, 403, 405, 407, 409, 428-429, 438, 442
Arbeitsstühle ... 444-447
Arbeitstischplatten ... 271, 439
Behälter ... 393, 422-423, 454-455
Beistelltische ... 442
Bodenmatten ... 448
Energieversorgung ... 356, 385, 417, 434
Etagenwagen ... 39, 449
Handbesen ... 450
Kehrbesen ... 450
Kehrschaufeln ... 450
Leitern ... 458
Leuchten ... 382-383, 414-415
Regale ... 459
Schränke ... 375, 377, 430, 443
Schubfachschränke ... 375, 377, 430, 443
Sichtboxen ... 393, 422, 455
Tischplatten ... 271, 439
Transportgeräte ... 39, 449, 456-457
Tritte ... 458
Verpackungsmittel ... 453-454
Bürobedarf ... 441
Mobiler Werkstattwagen ... 39, 449, 456-457
Arbeitsplatzzubehör ... 362, 364, 366, 368, 370, 372-373, 375, 377, 387-389, 391-392, 394, 410-411, 418-421, 423, 430-432, 434-437, 440-441, 443, 448

Leitkegel ... 534
Leitzylinder ... 524
Leuchten ... 59, 69, 139, 141, 184-185, 282-287, 382-383, 414-415, 433, 1004-1005
Leuchten, leitfähig ... 382-383, 414-415
Lochplatten ... 51, 70, 89, 103, 147, 190, 226, 291-293, 389, 418
Lochplatten, leitfähig ... 389, 418, 435
Logistikkennzeichnung ... 19, 616, 652-653
Logomatten ... 484
Luftbefeuchter ... 718, 842, 893
Luftpolsterfolie ... 233
Luftreiniger ... 718, 842, 893
Lupenleuchten ... 59, 282-283, 285, 287, 383, 415, 433
Lupenleuchten, leitfähig ... 383, 415
Läufer ... 878

M

Magazinwagen ... 759-760, 774, 799
Magnet-Ettikettenhalter ... 19, 616, 653
Magnetbänder ... 19, 616, 653
Magnete ... 1028, 1037
Magnetische Infotaschen ... 1037
Magnetschilder ... 19, 616, 653
Magnettafeln ... 1028-1031, 1033, 1036
Markierbänder ... 536-537
Markiergeräte ... 536
Maschinen-Beistellschränke ... 20, 39, 57, 59, 67, 69, 129, 131, 179, 217, 221, 263, 314-317, 319, 323-325, 327-331, 334-337, 340-349, 849
Maschinenpodest ... 463, 469, 476-477
Maschinenroste ... 496
Maschinenschutzsysteme ... 556-557, 559
Material-Beförderung ... 198-199, 235, 824-839
Materialbereitstellung ... 19, 51, 60-61, 70-72, 76, 82, 90, 103, 145-147, 152-156, 188-190, 194-197, 222-225, 228, 664
Materialbereitstellung, leitfähig ... 387-389, 392, 394, 418-419, 421, 423, 435, 437-438
Materialcontainer ... 546-547, 726-727
Materialheber ... 809
Materialschränke ... 20, 39, 327, 329-331, 334-337, 340-343, 849
Materialschränke, leitfähig ... 375, 377, 430, 443
Materialständer ... 812
Materialtransport ... 198-199, 235, 824-839
Materialwagen ... 798
Matten ... 480-497, 878-879
Mehrfachsteckdose ... 50, 142-143, 186-187, 224, 288, 290, 919
Mehrwegbehälter ... 686
Mehrwegcontainer ... 546-547, 724-727
Mehrzweckbehälter ... 563, 690-693
Mehrzweckkoffer ... 687
Mehrzweckleiter ... 475
Mehrzweckschrank ... 332, 843, 847, 874-875
Mehrzwecktische ... 880-881
Meisterschreibtische ... 934
Mobil-Universalboxen ... 675
Mobile Beistelltische ... 82, 84-85
Mobile Leiter ... 470
Mobile Raumlösungen ... 549, 551, 553
Mobile Schubfachschränke ... 57, 59, 67, 69, 89, 129, 131, 177, 179, 217, 221, 263, 315, 317, 319, 323
Mobile Schubfachschränke, leitfähig ... 443
Mobile Tische ... 82, 84-85, 111, 125, 163, 175, 215, 249, 261, 371, 409
Mobile Tischwagen ... 82, 84-85
Mobile Werkbänke ... 104-105
Mobiler Wekstattwagen, leitfähig ... 456-457
Mobiles Sperrsystem ... 534-535, 892
Mobilzäune ... 535
Moderationspulte ... 1036
Moderationstafeln ... 1038
Moderationswände ... 1032-1033, 1035-1036, 1038
Modufix - Büroschrankprogramm ... 955-959
Monitorträger ... 53, 62, 73, 151, 193, 223
Monitorträger, leitfähig ... 391, 420, 436

Montagetisch E-LINE ... 49
Montagetische ... 39, 66, 88, 90-91, 248, 252-255, 257, 259
Montagetischsystem ALU ... 19, 66, 664
Montagetritte ... 462
Multifunktionsschränke ... 349
Multifunktionswaage ... 243
MULTIPLAN Arbeitstischsystem ... 18, 38, 110-111, 114-117, 119, 121-122, 125-127, 131, 145-147, 149, 151, 155-156, 222-226, 228
MULTIPLAN ESD Arbeitstischsystem ... 362-373, 377, 1037
MULTIPLAN Packtischsystem ... 202-203, 206-216, 218-219, 221, 223, 225, 227-228, 230-231
Möbelroller ... 687, 756, 764-766
Möbeltresore ... 1020, 1022
Müll-Großtonnen ... 519-520
Müllbehälter, -Tonnen ... 504-505, 508-521
Müllcontainer ... 511
Mülleimer ... 504-505, 508-521
Müllsack-Klemmring ... 506
Müllsackhalter /-ständer ... 226, 506, 516-518
Müllsammler ... 504-505, 508-521
Müllsäcke ... 508-509, 511, 516, 519

N

Nadefilz-Matten ... 484
Nassklebebandmaschine ... 233
Nassklebebänder ... 233
Neigbare Ablagekonsole ... 51, 60, 71, 90, 103, 145, 155, 188, 223
Neigbare Ablagekonsole, leitfähig ... 387, 418, 435
Neigegerät ... 808
Nestbare Sichtlagerboxen ... 666
Notfallkoffer ... 895
Notfallschlüsselkasten ... 1018

O

Offene Garderoben ... 1044-1045, 1047
Ordnerregale ... 568-577, 957, 961
Ordnungsschränke ... 658, 662-663
Ovalförmige Fässer ... 688
OXFORD - Büromöbelsystem ... 926-929

P

Packbänder ... 233, 236
Packpapier ... 233
Packtischzubehör ... 38, 218, 225-233, 236-245
Paketkarren ... 21, 756, 758-759, 761-763, 774
Paketroller ... 21, 756, 758-759, 761
Paketwaage ... 238
Paketwagen ... 757, 793
Paletten ... 734-736, 738
Paletten-Aufsetzrahmen ... 735-736
Paletten-Aufsätze ... 735-737, 739
Paletten-Fahrgestelle ... 767
Paletten-Zubehör ... 737-739, 767
Palettenbügel ... 738
Palettenfußtaschen ... 652, 737
Palettenheber ... 808
Palettenhubwagen ... 21, 757, 802-808, 810-811, 813
Palettenhubwagen mit Waage ... 806-807
Palettenregal-Einhängewannen ... 700
Palettenregale ... 563, 642-645, 708-709
Palettenwaage ... 726-727
Panoramaspiegel ... 530-533
Papierfüllmaschine ... 232
Papierkörbe ... 441
Papierkörbe, selbstlöschend ... 501-502, 513
Papiersicherungsschränke ... 1021-1026
Papiersäcke ... 519
Papiertuch-Spender ... 891
Parkbügel ... 525
Parkpfosten ... 523-525
Parkplatzbegrenzung ... 525
Parkplatzsperren ... 523, 525
PC-Halter ... 53, 63, 73, 151, 193, 223, 913, 915, 917-918, 930, 936
Pedal-Treteimer ... 511
Personalschränke ... 20, 332, 842-861, 863, 874-875, 1007
Personenleitsysteme ... 892
Pflastersets ... 897
Pfosten für Parkplätze ... 523-525
Pförtnerhaus ... 549, 551
Pinntafeln ... 1032-1036, 1038
Pinnwand ... 1032-1036, 1038
Pinsel und Bürsten EPA/ESD ... 451
Pinsel und Bürstenableitfähig ... 451
Planke ... 538-539
Planungstafeln ... 1039
Plattenständer ... 798
Plattenwagen ... 798
Plattformwaage ... 238, 243
Plattformwagen ... 756, 759-760, 769, 771-774, 778, 799
Podesttreppen ... 477
Polstermaschine ... 233
Polsterstühle ... 998-1003
Porto - Büromöbelsystem ... 934-935
Postsortierung ... 872-873, 1041
Postverteilwagen ... 779
Prallschutz ... 537
PROFI Werkbanksystem ... 88, 90-91
PROFIPLAN Werkbanksystem ... 39, 248-249, 252-255, 257, 259, 261, 263-265
Projekt-Planer ... 1039
Projektionswagen ... 1036
Projektorentische ... 1036
Prospektregale ... 1040
Prospektständer ... 1040
Prospektwandhalter ... 1040
Präsentationswand ... 1032-1036, 1038
Präzisionswaage ... 245
Prüftisch E-LINE ... 49
Prüftischsystem CANTOLAB ... 56, 58
Pultaufsatz für Werkzeugschränke ... 328, 345, 347-349
Pulte ... 66, 328, 344-345, 347-349, 770, 1036
Pulttische ... 66, 770, 1036
Pulverbeschichtete Fachböden ... 607-608, 610
Pumpen ... 728-729
Push-Abfallbehälter ... 511
Putzmittel EPA/ESD ... 450
Putzmittelschränke ... 874-875
Putztuchspender ... 891
Pylonen ... 534

Q

Querrollladenschränke ... 355, 929, 942-943, 950-951, 1011

R

Rammschutz ... 538-539
Raucherunterstände ... 544-545
Raumkennzeichnung ... 1043
Raumlösungen ... 546-547, 549, 551, 553, 555-557, 559, 726-727
Raumspartank ... 688
Raumsysteme ... 549, 551, 553
Raumteiler ... 556-557, 559, 656-657, 923-925
Rechteckbehälter ... 563, 690-693
Rednerpult ... 1036
Regal-Schiebeleitern ... 467, 617
Regal-Zubehör ... 19, 615-617, 652-653
Regalanfahrschutz ... 538-539
Regalbeschriftung ... 19, 616, 652-653
Regale fürs Archiv ... 568-569, 571-577
Regale fürs Büro ... 568-577, 901, 928, 935, 937, 939-940, 946-953, 957, 959, 961
Regale fürs Lager ... 19, 334, 355, 459, 562-563, 582-595, 598-613, 615-619, 621-649, 661, 669-671, 708-709
Regale mit Auffangwannen ... 710-711
Regale mit Kästen ... 563, 661, 669-671
Regale, leitfähig ... 449, 459
Regalkästen ... 668, 670-671
Regalleiter ... 467, 617
Regalrahmen ... 593, 595, 607, 609, 611
Regalwagen ... 21, 756-757, 774, 780, 784-787, 789-793
Regalwagen, leitfähig ... 39, 449
Registraturregale ... 568-577, 957
Reifenregale ... 622
Reihengarderobe ... 1047
Reihenwerkbank ... 88, 252, 254
Reinigungsbürsten EPA/ESD ... 451
Reinigungsmittel EPA/ESD ... 450
Reinigungsstation /-wagen ... 20, 507, 884-885
Reinigungsutensilien EPA/ESD ... 450-451
Reinigungswagen ... 507
Relief-Stellwände ... 923-925
Reststückregale ... 621
Rezeptionstheken ... 962-963
Riffelgummi-Einlage ... 51, 102, 326, 347
Roll-Leitern ... 463, 467, 470, 477
Rolladenschränke ... 355, 929, 942-943, 950-951, 1011
Rollbehälter ... 800
Rollcontainer ... 17, 900, 927, 932, 937, 939, 960, 1014-1015
Rollen und Räder ... 328, 817, 819-823
Rollen-Achssatz ... 227
Rollenbahnen ... 198-199, 235, 824-831, 836-837
Rollenförderer ... 198-199, 235, 824-839
Rollhocker ... 462
Rolltritte ... 462-463, 467, 470, 477
Rollwagen ... 657, 691-693
Rollwagen mit Sichtlagerkästen ... 657
Roste ... 493-496, 701, 878-879

Rucksackhalter ... 61, 191
Rundfässer ... 688
Rundspiegel ... 530, 532
Rundtonnen ... 689
Rungenwagen ... 773, 799
Rutschhemmende Beläge ... 498
Räder ... 328, 817, 819-823
Röllchenbahn ... 824-825, 832-833
Rückwände ... 616

S

Sackkarren ... 21, 756, 758-759, 761-763, 774
Sammelbehälter ... 504-505, 507-521
Sammelsysteme ... 504-505, 507-521
Sanitätsausrüstungen ... 894-897
Sanitätsschränke ... 896
Schalen-Stühle ... 998-1003
Schallabsorbierende Stellwände ... 923-925
Scheren-Rollenbahn ... 824-825
Scheren-Röllchenbahn ... 824-825
Scherenhubtische ... 813, 815
Scherenhubwagen ... 802, 805, 813
Scherensperren ... 535
Schiebeleiter ... 465
Schiebetürenschränke ... 350-352, 933, 939, 943, 948-949, 961
Schienenbahn-Laufschiene ... 58, 68, 103, 137, 183, 192, 265, 277, 432
Schirmständer ... 1044-1045
Schlauchaufroller ... 290
Schlauchhalter ... 293
Schlauchtrommel ... 290
Schlaufenmatten ... 483
Schließfachschrank ... 843, 857, 859, 864-865, 867-871, 1016
Schlitzplatten ... 190, 291, 659
Schlitzplattenschränke ... 659
Schlüssel ... 131, 179, 221, 263, 319, 377, 847, 849
Schlüsselschrank ... 1018
Schmutzfangmatten ... 480-484
Schneidgeräte ... 38, 230-231, 237
Schnellverbände ... 897
Schnittfeste Unterlage ... 226
Schrank mit Schubfächern ... 57, 59, 67, 69, 92-93, 96-102, 129, 131, 179, 217, 221, 314-317, 319, 323-325, 612
Schranken ... 528
Schrankunterbauten für Werkbänke ... 89, 263
Schrankwagen ... 774, 794
Schrankwände ... 17, 901, 928-929, 933, 935, 937, 939-943, 946-947
Schraub-/Steckregale ... 19, 334, 459, 562-563, 568-577, 582-595, 598-613, 615-619, 621-649, 708-709
Schraubstöcke ... 89, 289
Schreibpultaufsatz für Werkzeugschränke 328, 345, 347-349
Schreibtafeln ... 1028-1031, 1033, 1036
Schreibtisch ... 16, 900, 912-917, 926-927, 930-931, 934, 936, 938
Schreibtisch TOWER ... 916-917, 930
Schreibtisch-Kabelführung ... 918
Schreibtisch-Kabelwannen ... 918
Schreibtisch-Unterschränke ... 935
Schreibtisch-Zubehör ... 53, 913, 915, 918
Schreibtischorganisation ... 53
Schreibtischstühle ... 970-976, 978-983, 985-995
Schrägablage ... 71, 145, 147, 188, 190, 225
Schrägbodenregale ... 618-619
Schränke feuergeschützt ... 1021-1027
Schränke für Sozialraum ... 20, 842, 844-856, 858, 860-861, 863-866, 933, 942, 953, 1007, 1009, 1016
Schränke für Verbandsstoffe ... 896
Schränke mit Hängeregistraturen ... 941, 951, 1012-1014
Schränke mit Querrolladen ... 355, 929, 942-943, 950-951, 1011
Schränke mit Schiebetüren ... 350-352, 933, 939, 943, 948-949, 961
Schubfach-Behälter ... 95, 133, 181, 321, 379
Schubfach-Gehäuse für Alu-Arbeitstische 67
Schubfach-Gehäuse für Arbeitstische ... 126-127, 131, 176-177, 179, 218-219, 221, 319, 372-373, 377
Schubfach-Gehäuse für Werkbänke ... 89, 263
Schubfach-Unterbauten ... 57, 67, 77, 83, 89, 92-94, 96-102, 126-127, 129, 131, 176-177, 179, 217-219, 221, 263, 315, 319, 372-373, 377
Schubfach-Unterbauten, leitfähig ... 372-373, 377, 410-411, 430-431, 438
Schubfach-Unterteilungen ... 95, 102, 132-133, 180-181, 320-321, 326, 378-379, 411, 431
Schubfachbehälter-Systeme ... 133, 181, 321, 379
Schubfacheinsätze ... 95, 102, 133, 181, 321, 326, 378-379, 411
Schubfacheinsätze, leitfähig ... 379, 431
Schubfachorganisation ... 95, 132-133, 180-181, 320-321, 342-343, 378-379, 411, 431, 441, 927, 932, 937, 939, 960
Schubfachschrank ... 57, 59, 67, 69, 92-93, 96-102, 129, 131, 179, 217, 221, 263, 314-317, 319, 323-325, 612
Schubfachschrank, leitfähig ... 375, 377, 430, 443
Schubladen-Schränke ... 57, 59, 67, 69, 92-93, 96-102, 129, 131, 179, 217, 221, 314-317, 319, 323-325, 612
Schubladenmagazine ... 562, 672
Schubladentresore ... 1021
Schutzfolien-Abroller ... 237
Schutzmatten ... 448, 480-497, 878-879
Schutzprofile ... 537
Schutzwand ... 842, 888-890
Schwellen ... 526-527
Schwerlast-Rollenbahn ... 836-837
Schwerlastregale ... 563, 624-626, 642-645, 708-709
Schwerlastschränke ... 330-331, 341-343, 352
Schwerlaststühle ... 978, 985, 988, 994
Selbstkipper ... 742-750, 752-753
Selbstklebebänder ... 236
Selbstlöschende Papierkörbe ... 501-502, 513
Servicetheken ... 962-963
Servierwagen ... 778
Sessel ... 970, 972, 974, 979, 985-986, 992-995
Sicherheits-Abfallsammler ... 513
Sicherheits-Bodenelemente ... 701
Sicherheitsgeländer ... 528
Sicherheitskorb ... 752-753
Sicherheitslagerhaus ... 726-727
Sicherheitsschränke ... 712-720
Sicherheitstreppen ... 464
Sicherungsschränke ... 1021-1026
Sichtboxen-Regal ... 19, 70, 156, 197, 437, 664
Sichtlagerboxen nestbar ... 666
Sichtlagerkästen ... 71, 155, 393, 422, 455, 563, 654-663, 666-671, 676
Sichtlagerkästen, leitfähig ... 393, 422, 455
Sichttafelsystem ... 63, 1042
Sideboards ... 929, 942
SIMPLE Werkbanksystem ... 96-97
Sitzbank ... 20, 876-877
Sitzgruppe ... 880-881
Sitzmöbel ... 38-39, 52, 61, 294-298, 300-311, 880, 970-976, 978-995, 998-1003
Smartphoneschrank ... 354
Social Distancing ... 842-843, 888-890, 892
SoftForm - Büromöbelsystem ... 930-931
Sortierablagen ... 873, 1041
Sozialraummöbel ... 880-881, 998-1003
Spann- und Verschlußgeräte ... 238-240
Sperrbänder ... 537
Sperrbügel ... 525
Sperrgitter ... 535
Sperrpfosten ... 522-524, 534, 892
Spiegel ... 530-533
Spinde ... 20, 842, 844-856, 858, 860-861, 863-866, 1007, 1016
Spiralschlauch ... 148, 192
Sprossenleiter ... 465-466, 472, 475
Späne-Kippwagen ... 743
Spänebehälter ... 742-750, 752-753
Stahl-Absperrketten ... 524
Stahl-Auffangwannen ... 694-695, 697-701, 708-710
Stahl-Container ... 328, 900, 1014-1015
Stahl-Garderobenschränke ... 20, 844-845, 848-856
Stahl-Kleiderschränke ... 20, 842, 844-856, 858, 860-861, 863-866, 933, 942, 953, 1007, 1009, 1016
Stahl-Rollenbahn ... 198, 235, 824-827, 830-833
Stahl-Schränke ... 20, 39, 57, 59, 67, 69, 129, 131, 179, 217, 221, 263, 314-317, 319, 323-325, 327-331, 334-337, 340-355, 658-659, 662-663, 712-720, 849, 872-873, 1006-1014, 1016, 1018, 1020-1027, 1041
Stahl-Tragrollen ... 235, 825, 827, 831, 833, 835, 837
Stahlbau-Lagerbühnen ... 555
Stahlblech-Fachböden ... 459, 599, 601, 603, 608, 610
Stahlblech-Mülleimer ... 513
Stahlblech-Stapelbehälter ... 740-741
Stahlblechbehälter ... 676-677
Stahlblechkästen ... 676-677
Stahlfachboden-Regale ... 19, 459, 562, 568-577, 592-593, 595, 598-611, 615-619, 623-625, 627-630
Stahlflaschenkarren ... 730, 732
Stahlrohr-Hocker ... 294, 298
Stahlrohr-Stühle ... 298, 998-1000, 1002-1003
Stahlrohrkarren ... 761-762, 774
Stahlschränke, leitfähig ... 375, 377, 430, 443
Standascher ... 500-503
Standcontainer ... 328, 932, 960, 1014
Standkehrschaufel ... 506

Standregale ... 19, 334, 355, 459, 562-563, 568-577, 582-593, 595, 598-613, 615-619, 621-649, 661, 669-671, 708-709, 939
Stapelbehälter ... 678, 739-741
Stapelbehälter, leitfähig ... 393, 423, 455
Stapelbügel ... 738
Stapelgestelle für Paletten ... 738-739
Stapelhocker ... 298
Stapelkarren ... 21, 756, 758-759, 761-763, 774
Stapelkästen ... 562, 665, 677-687
Stapelkästen aus Alu ... 674-675
Stapelkästen, leitfähig ... 393, 423, 454-455
Stapelkörbe ... 562, 680-681
Stapelstühle ... 298, 880, 998-1003
Stapler ... 21, 757, 802-813
Stapler-Kranarme ... 751
Steckdosenleisten ... 50, 58, 68, 88, 103, 142-143, 186-187, 224, 288, 290, 356, 385, 417, 434, 919
Steckregale ... 19, 562-563, 568-577, 582-591, 598-607, 618-619, 622-625, 627-645, 708-709
Stecktafeln ... 1032-1036, 1038-1039
Steharbeitsplätze ... 770
Stehhilfe ... 38, 61, 294-297
Stehhilfen, leitfähig ... 446-447
Stehleiter ... 462, 466, 468-473, 475
Stehpult ... 344, 1036
Steigtechnik ... 462-478, 617
Stellwand mit Sichtlagerkästen ... 656
Stellwände ... 923-925
Stirnwände ... 615
Stretchfolie ... 241
Stretchgeräte ... 241
Stromversorgung ... 50, 58, 68, 88, 103, 142-143, 186-187, 224, 288, 290, 919
Stromversorgung, leitfähig ... 356, 385, 417, 434
Stufenstehleiter ... 462, 467-474
Stühle ... 38-39, 52, 61, 294-298, 300-311, 880, 970-976, 978-995, 998-1003
Stühle für Sozialräume ... 998-1003
Stühle, leitfähig ... 444-447
Stützen ... 67, 134-135, 182, 253, 255, 997
Systemleuchten ... 59, 69, 139, 141, 184-185, 284-286, 382-383, 414-415
Systemleuchten, leitfähig ... 382-383, 414-415
Systemline - Büromöbelsystem ... 928-929, 933, 940-943

T

Tablet-Halter ... 223
Tafeln ... 1028-1036, 1038-1039
Tafelregale ... 621
Tafelzubehör ... 1028, 1037
Taschen für Begleitpapiere ... 652
Taschenhalter ... 61, 191, 389
Tastaturauszug ... 223
Teleskopleiter ... 474
Temposchwellen ... 526-527
Teppichmatten ... 482-484
Teppichmesser ... 38, 237
Theken ... 962-963
Tickethalter ... 653
Tiefeneinstellbare Gerätebrücke ... 71, 90, 146, 189, 222, 228, 388, 419, 435
Tisch BASIS ... 76, 78-79, 82, 84-85
Tisch, leitfähig ... 363, 365, 367, 369, 371, 400-407, 409, 428-429, 438, 442
Tischabroller ... 237
Tischanbau ... 61, 189
Tische elektr. höhenverstellbar ... 16, 119, 121, 170-171, 213, 367, 369, 900, 912-917
Tische ESD/EPA ... 362-371, 409
Tische fahrbar ... 82, 84-85, 111, 125, 163, 175, 215, 371, 409
Tische für Besprechungen ... 964-965
Tische für Montage ... 18, 38, 66, 76, 78-79, 110, 115, 117, 122, 162, 167, 169, 173
Tische für Prüfung & Labor ... 56
Tische für Sozialräume ... 880
Tische für Verpackung ... 202-203, 207, 209, 211, 213, 215-216
Tische für Werkstätten ... 39, 88, 90-93, 96-102, 248-249, 253, 255, 257, 259, 261
Tische fürs Büro ... 926-927, 930-931, 934, 936, 938
Tische höhenverstellbar ... 16, 18, 38, 56, 88, 110-111, 114-117, 119, 121-122, 125, 163, 167-173, 175, 202-203, 206-216, 249, 252, 254, 257, 259, 261, 363, 365, 367, 369, 371, 409, 900, 912-917, 926-927, 930-931, 936, 938
Tischplatten ... 94, 268-270, 272-275
Tischplatten, leitfähig ... 271, 439
Tischständer ... 63, 1042
Tischsysteme
ALU Montagetischsystem ... 19, 64-73
CANTOLAB Prüftischsystem ... 54-63
CANTOLAB Prüftischsystem leitfähig 424-437
E-LINE universell ... 49-53,
MULTIPLAN universell ... 18, 38, 108-159, 222-226, 228
MULTIPLAN universell ESD ... 358-395
MULTIPLAN Packtisch ... 200-235
UNIDESK Arbeitstisch leitfähig ... 438
UNIVERSAL universell ... 18, 61, 160-199
UNIVERSAL universell leitfähig ... 396-432
Tischverkettung, Arbeitstische ... 172-173, 260
Tischverkettung, Schreibtische ... 926, 930, 936, 938
Tischwaage ... 243
Tischwagen ... 21, 757, 771, 775-783, 799
Tonnen ... 689
TOPFIT Bürotisch ... 16, 900, 912-915
TOWER Schreibtisch ... 916-917, 930
Tragrollen ... 838
Transportbehälter ... 562, 678-682
Transportbehälter aus Stahlblech ... 676
Transportbehälter, leitfähig ... 393, 422-423, 453-455
Transportgeräte ... 21, 235, 328, 687, 756-787, 789-813, 815, 817, 819-839
Transportgeräte, leitfähig ... 39, 393, 422-423, 449, 455-457
Transportkarren ... 21, 756, 758-759, 761-763, 765, 768-769, 774, 788
Transportkästen ... 562, 665, 674-675, 678-687
Transportkästen, leitfähig ... 393, 422-423, 454-455
Transportkörbe ... 562, 677, 680-681
Transportroller ... 687, 756, 764-766, 769, 774
Transportwagen ... 21, 756-760, 771-787, 789-801
Trapeztische ... 881, 964
Trennwandsysteme ... 556-557, 559, 656-657, 842, 888-890, 923-925
Treppen ... 464, 477-478
Treppenkarren ... 762
Tresore ... 1020-1027
Tretabfalleimer ... 511
Tritte ... 462
Trittplatten ... 498
Trägerschienen für Sichtboxen ... 70-71, 90, 156, 197
Tuchspender ... 891
Türschilder ... 1043
Türvorleger ... 480-484

U

Uhr ... 1043
Umkleide-Bänke/Tische ... 20, 876-877
Umreifungsbandabroller ... 238-240
Umreifungsbänder ... 238-240
Umreifungsset f. Kunststoffbänder ... 238, 240
Umreifungssets ... 238
Umweltcontainer ... 723-725, 727
Umweltschränke ... 712-720
UNIVERSAL Arbeitstischsystem ... 18, 163, 167-173, 175
Universal-Garderobenschränke ... 846-847, 1007
Universalboxen ... 674-675
Universalhalter ... 291
Universalschränke ... 20, 39, 327-331, 334-337, 340-343, 346-353, 355, 849
Unterbaukorb ... 76
Unterbauten ... 56-57, 66-67, 76-77, 82-83, 89, 92-94, 96-97, 126-127, 129, 131, 135, 176-177, 179, 182, 217-219, 221, 227, 253, 255, 263, 315, 319, 372-373, 377, 379, 411
Unterbauten, leitfähig ... 372-373, 377, 410-411, 430-431, 438
Unterstände ... 541-545
Unterteilungs-Sets ... 95, 132-133, 180-181, 320-321, 342-343, 378-379, 411, 431, 441, 735, 927, 932, 937, 939, 960
Untertisch Abrolleinheit ... 230
Untertisch-Magazin, fahrbar ... 227

V

Verbandschränke ... 896
Verbandsets ... 894, 897
Verbandskasten ... 895-896
Verbandskoffer ... 895
Verbandstoffe ... 894, 897
Verkehrsschranken ... 528
Verkehrsspiegel ... 530-533
Verkettungsplatten ... 926, 930, 934, 936, 938
Verkettungstische ... 172-173, 260, 926, 938
Verpackungen, leitfähig ... 453-454
Verpackungsbereitstellung ... 218, 227-230
Verpackungsfolie ... 233

Verpackungsklebebänder ... 233, 236
Verpackungsmaterial ... 232-233, 236-237
Verpackungsmaterial ableitfähig ... 453
Verpackungsmaterial EPA/ESD ... 453
Verpackungsmittel & -geräte ... 38, 218, 225-233, 236-241, 243
Verpackungsprofile ... 232
Verpackungstische ... 202-203, 207, 209, 211, 213, 215-216
Versandarbeitsplätze ... 202-203, 207, 209, 211, 213, 215-216
Verschlußgeräte für Umreifungsbänder ... 238
Verschlußhülsen ... 238
Verschlußzangen für Umreifungsbänder ... 238
Verteilerschrank ... 872-873, 1041
Vertikale Kabelführung ... 918
Vertikalregale ... 621
Verzinkte Fachböden ... 459, 599, 601, 603, 608, 610
Vielfachsteckdose ... 50, 142-143, 186-187, 224, 288, 290, 919
Vielzweckleiter ... 475

W

Waagen ... 242-245
Wandascher ... 500, 502
Wandgarderobe ... 1046
Wandkonsolen-Sperrsystem ... 535, 892
Wandtresore ... 1021
Wanduhr ... 1043
Wannen ... 694-696, 697-702, 704-711
Wannenbodenregale ... 622, 700, 710-711
Wannenwagen ... 775, 783
Warnbänder ... 537
Warnprofile ... 537
Warnschilder ... 441
Wartebereichsmöbel ... 998-1003
Wartehallen ... 549, 551, 553
Warteraumstuhl ... 998-1003
Waschraumausstattung ... 891
Wegesperren ... 522-525, 528, 534-535, 537, 892
Weitspannregale ... 631-641
Weitwinkelspiegel ... 530-533
Weißwandtafeln ... 1028-1031, 1033, 1036
Wellpappe ... 233
Werbeständer ... 1040
Werkbank ... 39, 88, 90-93, 96-102, 248, 252-255, 257, 259
Werkbankplatten ... 272-275
Werkbanksysteme
COMBI Schubfachgehäuse ... 92-95
COMPACT Kastenwerkbank ... 98-102
PROFI universell ... 88, 86-91
PROFIPLAN universell ... 39, 139-159, 246-267
Werkbanksystem SIMPLE ... 96-97
Werkstatt-Hocker ... 298-299
Werkstatt-Stühle ... 38-39, 52, 61, 294-298, 300-311, 984
Werkstattpulte ... 323-325, 328, 344-349, 770
Werkstattschrank ... 20, 39, 57, 59, 67, 69, 129, 131, 179, 217, 221, 263, 314-317, 319, 323-325, 327-331, 334-337, 340-343, 346-353, 355, 849
Werkstattwagen ... 104-105, 781
Werkstattwagen, leitfähig ... 456-457
Werkstückwagen ... 798
Werktische ... 88, 90-93, 96-102
Werktische, fahrbar ... 82, 84-85
Werktischplatten ... 272-275
Werkzeug-Halterplatte ... 51, 70, 89, 103, 147, 190, 226, 291-293, 389, 418-419, 435, 659
Werkzeug-Halterplatte, leitfähig ... 389, 418, 435
Werkzeugbereitstellung ... 19, 51, 60-61, 70-71, 76, 89-90, 103, 145-147, 155-156, 188-190, 197, 222-225, 228, 291-293, 664
Werkzeugbereitstellung, leitfähig ... 387-389, 394, 418-419, 435, 437-438
Werkzeughaken ... 70, 89, 291-293
Werkzeughalter ... 292-293, 321
Werkzeughalter-Sets ... 70, 89, 292
Werkzeugschränke ... 20, 39, 57, 59, 67, 69, 129, 131, 179, 217, 221, 263, 314-317, 319, 323-325, 327-331, 334-337, 340-343, 346-353, 355, 849
Werkzeugschränke mit Akku-Ladestation 333
Werkzeugträgerplatte ... 51, 70, 89, 103, 147, 188, 190, 226, 291-292, 389, 418-419, 435
Werkzeugwagen ... 148, 192
Wertfachschränke ... 354, 843, 857, 859, 864-865, 867-871, 1016, 1020
Wertfachwürfel ... 871
Wertfächer ... 1020
Wertschutzschränke ... 1021-1027
Wertstoff-Sammelsysteme ... 504-505, 508-521
Werttransporter ... 800
Whiteboards ... 1028-1031, 1033
Wiegen ... 238, 242-245
Winkelarbeitstische ... 172-173, 260, 926
Wischtuchspender ... 891
Wäscheschränke ... 332, 843, 847, 874-875
Wäschewagen aus Alu ... 797
Würfelschränke ... 843, 857, 859, 864-865, 867-871, 1016

Z

Z-Garderobenschränke ... 860-861
Z-Schränke ... 860-861
Zapfhahn ... 722
Zeitschriftenständer ... 1040
Zigaretten-Ascher ... 500-503
Zwischenboden ... 56, 66, 76, 82, 135, 182, 227, 253, 255, 379, 411
Zählwaage ... 243-244
Öl ... 274
Überdachungen ... 541-545
Überstiege ... 478
Überstiegpodeste ... 478
Überwachungsspiegel ... 530-533

AGB der KRIEG Industriegeräte GmbH & Co. KG

Allgemeines
Diese Bedingungen gelten für alle unsere Lieferungen. Von unseren Verkaufsbedingungen abweichende Bedingungen des Käufers/Bestellers haben keine Gültigkeit. Andere Bedingungen und Nebenabreden gelten nur, wenn sie von uns schriftlich bestätigt wurden.

Vertragsschluss/Bestellung
Die Bestellung ist ein bindendes Angebot. Wir können dieses Angebot nach unserer Wahl innerhalb einer Woche durch Zusendung einer Auftragsbestätigung oder durch Zusendung der bestellten Ware an den Besteller annehmen.

Preise und Zahlungsbedingungen
Sofern nichts anderes vereinbart wurde, verstehen sich die Preise innerhalb des Festlandes der BRD einschließlich Verpackung „Frei Haus".
Angebote und Preislisten sind freibleibend und verstehen sich in EURO. Die gesetzliche Mehrwertsteuer wird zusätzlich berechnet, sofern Sie kein Verbraucher sind. Wenn Sie bei uns Waren als Verbraucher bestellen, enthalten die von uns ausgewiesenen Preise bereits die Mehrwertsteuer. Mit Erscheinen des Katalogs werden frühere Ausgaben ungültig. Die Angaben Maße, Gewichte, Leistungen, Fassungsvermögen, usw. sind branchenübliche Circa-Werte. Konstruktionsänderungen im Interesse einer laufenden Verbesserung bleiben vorbehalten. Bei einem Ausgleich unserer Rechnungen mit Überweisung oder Barzahlung innerhalb von 10 Tagen gewähren wir 2% Skonto. Für Montage- und Reparaturleistungen wird kein Skonto gewährt. Bei Zahlungsverzug sind alle Forderungen sofort zur Zahlung fällig. Ausstehende Lieferungen erfolgen erst nach vollständigem Ausgleich der offenen Forderungen. Die Geltendmachung weitergehender Ersatzansprüche wie Verzugszinsen, etc. bleibt vorbehalten. Dem Käufer/Besteller steht ein Zurückbehaltungsrecht nur wegen Gegenansprüchen aus diesem Vertragsverhältnis zu. Gegen unsere Forderungen ist die Aufrechnung nur mit unbestrittenen und rechtskräftig festgestellten Forderungen möglich.

Lieferung
Besonders schnell lieferbare Produkte sind in unserem Katalog/Online Shop entsprechend gekennzeichnet. Im Übrigen wird die voraussichtliche Lieferzeit in unserer Auftragsbestätigung als unverbindlicher Richtwert angegeben, da ein Teil unserer Produkte auftragsbezogen bzw. periodisch gefertigt wird. Zu Teillieferungen sind wir berechtigt. Ist die Nichteinhaltung von Lieferterminen oder die sonstige Verzögerung von Lieferungen auf höhere Gewalt und/oder andere von uns nicht zu vertretenden Störungen, z. B. Krieg, terroristische Anschläge, Unwetter, Katastrophen, Einfuhr- und Ausfuhrbeschränkungen, Arbeitskämpfe, auch solche die Zulieferanten betreffen, zurückzuführen, verlängern sich die vereinbarten Lieferfristen angemessen. Entsprechendes gilt, wenn der Käufer/Besteller ohne unser Verschulden seinen Mitwirkungspflichten, insbesondere der Leistung der vereinbarten Anzahlung(en) bzw. Vorkasse, nicht oder nur verzögert nachkommt.

Versand
Sofern in der Bestellung nichts anderes vereinbart wurde, erfolgt der Versand „Frei Haus", und zwar in der Regel frei Bordsteinkante innerhalb des Festlandes der BRD. Wenn der Käufer/Besteller kein Verbraucher ist, geht die Transportgefahr bereits mit der Übergabe der Waren durch uns an den Spediteur, den Frachtführer oder die sonst zur Ausführung der Versendung bestimmte Person oder Anstalt (§ 447 Abs. 1 BGB) auf den Käufer/Besteller über; eventuelle Ersatzansprüche an den Transporteur treten wir an den Käufer/Besteller ab. Die Kaufpreisforderung bleibt im Falle eines Transportschadens unberührt.

Montage / Montagebedingungen
Sofern vereinbart, führen wir für Sie Montagearbeiten durch. Montagen können durch uns oder Subunternehmer durchgeführt werden. Diese Kosten sind auftragsbezogen und werden separat berechnet. Wir kalkulieren die Kosten für den Montageaufwand in unserem Angebot auf der Grundlage der Angaben des Käufers/Bestellers in dem Dokument „Checkliste für die Montage in Ihrem Haus". Sollte der Käufer/Besteller in dem Dokument „Checkliste für die Montage in Ihrem Haus" unzutreffende Angaben gemacht haben bzw. Leistungserschwernisse verschwiegen haben, behalten wir uns vor, die sich hieraus ergebenden Mehrkosten zusätzlich zum angebotenen Preis dem Käufer/Besteller in Rechnung zu stellen. Für Montage- und Reparaturleistungen wird kein Skonto gewährt. Der Käufer/Besteller gewährleistet, dass die Montage ohne weitere Vorarbeiten in seinen Räumlichkeiten beginnen kann, insbesondere keine Demontage an vorhandenem Mobiliar oder Umbauarbeiten erforderlich sind oder sonstige Montagehindernisse entgegenstehen. Eventuell notwendige Elektroinstallationen sind von dem Montageauftrag nicht erfasst und müssen von einer Fachfirma auf Kosten des Käufers/Bestellers durchgeführt werden. Sollten die Angaben des Käufers/Bestellers unzutreffend sein und sich hieraus Verzögerungen und zusätzliche Kosten ergeben, etwa aufgrund fehlerhafter Pläne, nicht montagefertiger Räume, etc., sind wir berechtigt, die sich hieraus ergebenden Mehrkosten in Rechnung zu stellen.

Garantie/Gewährleistung
Auf die in unserem Katalog enthaltenen Produkte erhalten Sie eine Garantie von mindestens 3 Jahren. Soweit im Katalog für einzelne Produkte eine längere Garantie gewährt wird, gilt selbstverständlich dieser längere Zeitraum. Sollte es während der Garantiezeit doch einmal zu einem Mangel an einem unserer Produkte kommen (Garantiefall), werden wir nach unserer Wahl das Produkt reparieren oder ersetzen, soweit der Mangel nicht auf üblichem Verschleiß, einem Unfall oder unsachgemäßem Gebrauch beruht. Weitere Ansprüche wegen Mängeln sind von dieser Garantie nicht umfasst. Wir bitten Sie, unsere Produkte nicht unfrei zurückzusenden. Die gesetzlichen Gewährleistungsansprüche bleiben unberührt. Wenn der Kauf für den Käufer/Besteller ein Handelsgeschäft ist, hat der Käufer den gesetzlichen Vorschriften entsprechend (§ 377 HGB), die Ware unmittelbar nach Erhalt auf deren Unversehrtheit hin zu überprüfen. Offensichtliche Mängel sind uns gegenüber innerhalb von acht Tagen nach Warenempfang mitzuteilen. Später auftretende beziehungsweise versteckte Mängel sind uns unmittelbar nach deren Entdeckung anzuzeigen. Erfolgt daraufhin aufgrund eines Garantie- beziehungsweise Gewährleistungsfalles eine Mängelbeseitigung durch uns, so sind wir verpflichtet, alle zum Zweck der Mängelbeseitigung erforderlichen Aufwendungen, wie Transport-, Wege-, Arbeits- und Materialkosten zu tragen, soweit sich diese nicht dadurch erhöhen, dass die Kaufsache an einen anderen als den Erfüllungsort verbracht wurde.

Haftung
Sämtliche Schadensersatzansprüche und Kostenerstattungsansprüche des Käufers/Bestellers (nachfolgend als „Schadensersatzansprüche" bezeichnet) gegenüber uns aus welchen rechtlichen Gründen auch immer, einschließlich Verletzung der Pflichten im Zusammenhang mit dem Vertrag, wegen Verschulden beim Vertragsabschluss, wegen sonstiger Pflichtverletzungen oder wegen deliktischer Ansprüche, sind ausgeschlossen Dieser Haftungsausschluss gilt jedoch nicht, falls ein vorsätzliches oder grob fahrlässiges Verhalten von uns oder von einem unserer Vertreter, Arbeitnehmer oder sonstigen Erfüllungsgehilfen die Grundlage für den Schadensersatzanspruch ist; falls ein schuldhaft von uns oder einem unserer Vertreter, Arbeitnehmer oder sonstigen Erfüllungsgehilfen verursachter Schaden aufgrund der Verletzung des Körpers, des Lebens oder der Gesundheit die Grundlage für den Schadensersatzanspruch ist; sowie im Hinblick auf die insbesondere nach dem deutschen Produkthaftungsgesetz gesetzlich zwingende Haftung und im Falle einer Verletzung der Garantiezusagen durch uns; falls wir oder einer unserer Vertreter, Arbeitnehmer oder sonstigen Erfüllungsgehilfen fahrlässig eine wesentliche Vertragspflicht verletzt; in diesem letzten Fall ist unsere Haftung jedoch auf die Höhe der Schäden begrenzt, die üblicherweise vorhersehbar sind. Eine wesentliche Vertragspflicht ist eine solche Vertragspflicht, deren Erfüllung die ordnungsgemäße Durchführung des Vertrags überhaupt erst ermöglicht und auf deren Einhaltung der Käufer/Besteller regelmäßig vertraut und vertrauen darf. Soweit die Schadensersatzhaftung uns gegenüber ausgeschlossen oder eingeschränkt ist, gilt dies auch im Hinblick auf die persönliche Schadensersatzhaftung unserer Vertreter, Arbeitnehmer oder sonstigen Erfüllungsgehilfen. Die oben genannten Bestimmungen implizieren keine Änderung der Beweislast zum Nachteil des Bestellers und schließen keine ausdrücklich in diesen Allgemeinen Geschäftsbedingungen gewährten Ansprüche aus.

Eigentumsvorbehalt
Bis zum vollständigen Ausgleich des Kaufpreises bleibt die Kaufsache unser Eigentum (nachfolgend: Vorbehaltsware). Der Käufer/Besteller hat die in unserem Eigentum oder Miteigentum stehenden Gegenstände als vertragliche Nebenpflicht unentgeltlich zu verwahren. Ohne unsere ausdrückliche, schriftliche Erlaubnis ist der Käufer/Besteller nicht berechtigt, Vorbehaltsware ins Ausland zu verbringen. Wenn der Käufer/Besteller kein Verbraucher ist und in Deutschland ansässig ist, bleibt die Kaufsache Vorbehaltsware bis zur Erfüllung aller Forderungen, die uns aus einem beliebigen Rechtsgrund gegen den Käufer/Besteller jetzt oder künftig zustehen. Nur ein Käufer/Besteller, der nicht Verbraucher ist und in Deutschland ansässig ist, ist berechtigt, Vorbehaltsware im ordentlichen Geschäftsverkehr gegen Barzahlung oder unter Eigentumsvorbehalt zu veräußern. Dieses Recht besteht aber in jedem Fall nur solange der Käufer/Besteller nicht im Zahlungsverzug ist. Verpfändungen oder Sicherungsübereignungen sind unzulässig. Die aus dem Weiterverkauf oder einem sonstigen Rechtsgrund (z.B. Versicherung, unerlaubte Handlung) bezüglich der Vorbehaltsware entstehenden Ansprüche tritt der Käufer/Besteller einschließlich sämtlicher Nebenrechte bereits jetzt sicherungshalber in Höhe unserer Forderungen an uns ab. Wir nehmen die Abtretung an. Auf unser Verlangen hat der Käufer/Besteller uns unverzüglich schriftlich mitzuteilen, an wen er in unserem Eigentum oder Miteigentum stehende Ware veräußert hat oder wo diese sonst verblieben ist und welche Ansprüche dem Käufer/Besteller aus der Weiterveräußerung oder aus einem sonstigen Rechtsgrund (z.B. Schadensersatz wegen Beschädigung) für die Vorbehaltsware zustehen, sowie uns öffentlich beglaubigte Urkunden über die Abtretung der Ansprüche auszustellen. Wir ermächtigen den Käufer/Besteller, der nicht Verbraucher ist und in Deutschland ansässig ist, widerruflich, die an uns abgetretenen Forderungen für unsere Rechnung im eigenen Namen einzuziehen. Falls der Käufer/Besteller den Anspruch geltend macht, ist er verpflichtet, das Erlangte von allen Geldern oder Vermögenswerten des Käufers/Bestellers oder Dritten getrennt zu halten. Dies hat keinerlei Einfluss auf unser Recht, den Anspruch selbst geltend zu machen. Wir werden jedoch keinerlei Ansprüche geltend machen, solange der Käufer/Besteller seinen finanziellen Verpflichtungen fristgerecht nachkommt. Nach dem Rücktritt vom Vertrag steht uns die uneingeschränkte Befugnis zu, die Vorbehaltswaren ganz oder teilweise zurückzunehmen, zu verkaufen oder anderweitig damit zu verfahren bzw. darüber zu verfügen, und der Käufer/Besteller ist verpflichtet, diese herauszugeben. Bis zu dem Zeitpunkt, wo das Eigentum an den Vorbehaltswaren auf den Käufer/Besteller übergeht, hat der Käufer/Besteller die Vorbehaltswaren als unser Treuhänder zu halten und dafür zu sorgen, dass die Waren ordnungsgemäß gelagert, geschützt und versichert sind. Bei Zugriffen Dritter auf die Vorbehaltsware, insbesondere Beschlagnahmen, Pfändungen, Besitznahmen oder sonstigen Eingriffen, ist der Käufer/Besteller verpflichtet, auf unser Eigentum hinzuweisen und uns unverzüglich zu benachrichtigen, damit wir unsere Eigentumsrechte durchsetzen können. Soweit der Dritte nicht in der Lage ist, uns die in diesem Zusammenhang entstehenden gerichtlichen oder außergerichtlichen Kosten zu erstatten, haftet hierfür der Käufer/Besteller. Ist die vorgenannte Regelung des Eigentumsvorbehalts nach dem Recht des Landes, in dessen Bereich die Ware sich befindet, ganz oder teilweise unwirksam, so gilt eine dem Eigentumsvorbehalt in diesem Bereich entsprechende Sicherung als vereinbart. Ist für die Entstehung solcher Rechte und/oder des Eigentumsvorbehalts die Mitwirkung des Käufers/Bestellers notwendig, so hat er alle Maßnahmen zu treffen, die zur Begründung und Erhaltung solcher Rechte bzw. des Eigentumsvorbehalts erforderlich sind.

Online-Streitbeilegung, anwendbares Recht und Gerichtsstand
Die Europäische Kommission stellt unter http://ec.europa.eu/consumers/odr/ eine Plattform zur Online-Streitbeilegung bereit. Wir sind nicht verpflichtet und auch nicht bereit, an einem Streitbeilegungsverfahren vor einer Verbraucherschlichtungsstelle teilzunehmen. Für alle Rechtsbeziehungen zwischen uns und dem Besteller gilt deutsches materielles Recht unter Ausschluss des Übereinkommens der Vereinten Nationen über Verträge über den internationalen Warenkauf (CISG) und des internationalen Privatrechts. Wenn der Kunde ein Verbraucher ist, schließt diese Rechtswahl die Geltung der Bestimmungen im Land des Verbrauchers nicht aus, von denen durch Vereinbarung nicht abgewichen werden darf. Gerichtsstand ist für Streitwerte bis einschließlich 5.000,00 Euro das Gericht in Maulbronn und für höhere Streitwerte das Gericht in Karlsruhe, wenn der Käufer/Besteller Kaufmann, eine juristische Personen des öffentlichen Rechts oder Träger eines öffentlich-rechtlichen Sondervermögens ist. Wir sind auch berechtigt, Ansprüche bei dem für den Sitz des Käufers/Bestellers zuständigen Gericht geltend zu machen.
Ein etwaiger ausschließlicher Gerichtsstand bleibt davon unberührt.

Hinweis:
Farbabweichungen sind vorbehalten und berechtigen nicht zu Reklamationen. Die Haftung für Druckfehler und -mängel ist ausgeschlossen.

DATENSCHUTZERKLÄRUNG

der **KRIEG** Industriegeräte GmbH & Co. KG

I. Zum Schutz Ihrer personenbezogenen Daten

Uns ist der Schutz Ihrer personenbezogenen Daten sehr wichtig. Wir achten daher streng auf die Einhaltung der in Deutschland geltenden datenschutzrechtlichen Vorschriften.

II. Zur Erhebung, Verarbeitung und Nutzung personenbezogener Daten

1. Wir setzen zur Erbringung unserer Leistungen gegenüber unseren Kunden elektronische Datenverarbeitungsanlagen ein.

2. Wir erheben und speichern die von Ihnen angegeben personenbezogenen Daten (z.B. Namen, Post-Anschrift, E-Mail-Adresse, Telefonnummer Zahlungsdaten etc.).

3. Die von uns erhobenen personenbezogenen Daten verarbeiten und nutzen wir zur Erbringung der von Ihnen gewünschten Leistungen (Art. 6 Abs. 1 lit. b) DS-GVO), zur Bearbeitung Ihrer Anfragen (Art. 6 Abs. 1 lit. b) DS-GVO), aufgrund Ihres ausdrücklichen Einverständnisses zur Überprüfung Ihrer Kreditwürdigkeit, wenn Sie wünschen, dass wir, wie z.B. beim Kauf auf Rechnung, in Vorleistung gehen sollen (Art. 6 Abs. 1 lit. a) DS-GVO), zur Rechnungstellung (Art. 6 Abs. 1 lit. b) DS-GVO), zur Durchführung von eigenen Werbemaßnahmen (Art. 6 Abs. 1 lit. a) und f) DS-GVO), zur Weitergabe für Werbemaßnahmen an Dritte (Art. 6 Abs. 1 lit. a) und f) DS-GVO), um die Einhaltung von Gesetzen und Verordnungen sicherzustellen, insbesondere die Aufbewahrungspflicht gemäß § 257 HGB (Art. 6 Abs. 1 lit. c) DS-GVO) und um (rechtliche) Ansprüche durchzusetzen (Art. 6 Abs. 1 lit. f) DS-GVO).

   Zu den vorgenannten Zwecken behalten wir uns vor, gegebenenfalls Ihre personenbezogenen Daten auch innerhalb der Europäischen Union und anderen Vertragsstaaten des Abkommens über den Europäischen Wirtschaftsraum an von uns beauftragte Dienstleister weiterzugeben. Diese sind verpflichtet, Ihre persönlichen Daten vertraulich zu behandeln und nur unter Beachtung der deutschen Datenschutzbestimmungen zur Erbringung der gewünschten Leistungen zu verwenden. Insbesondere leiten wir die von Ihnen in unserem Online-Bestellformular angegebenen personenbezogenen Daten, soweit dies für die Abwicklung der Bezahlung notwendig ist, an die mit der Zahlungsabwicklung befassten Banken/Kreditinstitute weiter, die in unserem Auftrag die Daten speichern und verarbeiten und die Bezahlung abwickeln.

   Des Weiteren leiten wir die von Ihnen angegeben Empfängerdaten und Lieferanschrift zur Auslieferung der von Ihnen bestellten Waren an den von uns beauftragten Paketzusteller, Kurier bzw. Spediteur weiter. Sofern wir die von Ihnen bestellten Waren nicht selbst herstellen, leiten wir die von Ihnen angegeben Empfängerdaten und Lieferanschrift zur Auslieferung der von Ihnen bestellten Waren an unseren Lieferanten weiter und dieser wird diese Daten an den von diesem beauftragten Paketzusteller, Kurier bzw. Spediteur weiterleiten. Hiervon abgesehen werden wir die bei uns gespeicherten personenbezogenen Daten Dritten gegenüber nur bekannt geben, wenn

- wir von Ihnen hierzu ausdrücklich ermächtigt wurden (Art. 6 Abs. 1 lit. a) DS-GVO,
- wir hierzu gesetzlich verpflichtet sind (Art. 6 Abs. 1 lit. c) DS-GVO) oder
- wenn eine solche Weitergabe notwendig ist, um unsere Rechte durchzusetzen oder zu schützen (Art. 6 Abs. 1 lit. f) DS-GVO.

4. Wenn Sie uns personenbezogene Daten von Dritten, insbesondere Ihren Arbeitnehmern oder dem Empfänger der von Ihnen bestellten Waren, mitteilen, sind Sie verpflichtet, das Einverständnis des Dritten in die Verarbeitung seiner personenbezogenen Daten entsprechend dieser Datenschutzerklärung einzuholen, bevor Sie diese an uns weiterleiten. Mit der Weiterleitung von personenbezogenen Daten von Dritten, erklären Sie durch schlüssiges Verhalten, dass diese Dritten sich mit der Verarbeitung ihrer personenbezogenen Daten entsprechend dieser Datenschutzerklärung einverstanden erklärt haben.

5. Ihr gesondertes Einverständnis vorausgesetzt, werden wir die bei uns gespeicherten personenbezogenen Daten auch nutzen, um Sie über unsere Produkte und sonstigen Leistungen in unserem Newsletter zu informieren. Wir werden Ihnen unseren Newsletter per E-Mail nur zusenden, wenn Sie hierzu im Double-Opt-In-Verfahren ausdrücklich Ihre Zustimmung erteilt haben. Sie können unseren Newsletter jederzeit durch Anklicken des Links am Ende unseres Newsletters wieder abbestellen.

   Herkunft von Daten:
   Ihre Adressdaten stammen vom Unternehmen, dessen Anschrift und Webseite Sie auf dem Adressetiketten unter „Herkunft der Daten" finden. Es verarbeitet auf Basis der Interessenabwägung gemäß Art. 6 (1) (f) DS-GVO Ihre Adressdaten und Selektionsmerkmale für Zwecke der Direktwerbung von Unternehmen sowie zur Prüfung und Anreicherung von Adressbeständen anderer Unternehmen. Sie können der künftigen Nutzung Ihrer Daten zu diesen Zwecken wider sprechen. Weitere Informationen sowie Kontaktdaten des Datenschutzbeauftragten erhalten Sie auf der Webseite des Unternehmens.

III. Dauer der Speicherung Ihrer personenbezogenen Daten

1. Zur Erfüllung unserer Aufbewahrungspflichten gemäß § 257 HGB speichern wir Ihre im Rahmen einer Warenbestellung erhobenen personenbezogenen Daten 10 Jahre lang, gerechnet ab der letzten an Sie ausgestellten Rechnung oder Gutschrift. Wenn Sie innerhalb der 10 Jahresfrist nicht alle unsere fälligen Zahlungsansprüche beglichen haben, speichern wir Ihre personenbezogenen Daten weiter bis zur Begleichung aller unserer offenen Zahlungsansprüche. Im Rahmen von sonstigen Anfragen erhobene Daten werden von uns 6 Jahre - gerechnet ab unserer Antwort von uns gespeichert (§ 257 Abs. 4 HGB).

2. Soweit Sie unseren Newsletter bestellt haben, speichern wir Ihre personenbezogenen Daten bis Sie unseren Newsletter wieder abbestellen bzw. der weiteren Verarbeitung Ihrer personenbezogenen Daten zum Versand des Newsletters widersprechen.

IV. Zu Ihren Rechten

1. Sie können sich jederzeit mit einer E-Mail an verkauf@krieg-online.de über die bei uns über Sie gespeicherten personenbezogenen Daten informieren, die Ergänzung Ihrer personenbezogenen Daten und die Korrektur unzutreffender personenbezogenen Daten fordern. Wir werden Ihre Anfragen zeitnah bearbeiten.

2. Selbstverständlich können Sie auch mit einer E-Mail an verkauf@krieg-online.de gemäß Art. 17 DS-GVO die Löschung oder gemäß Art. 18 DS-GVO die Einschränkung der Verarbeitung der über Sie bei uns gespeicherten personenbezogenen Daten verlangen. Wir werden die bei uns über Sie gespeicherten personenbezogenen Daten dann umgehend löschen bzw. deren Verarbeitung einschränken. Die Löschung bzw. Einschränkung der Verarbeitung erfolgt jedoch in jedem Fall erst, nachdem sämtliche bestehenden Verträge und sonstigen Rechtsbeziehungen mit Ihnen vollständig abgewickelt wurden. Eine Löschung kann erst erfolgen, wenn wir nicht mehr gesetzlich zur Aufbewahrung verpflichtet sind. Bitte beachten Sie, dass wir nach der Löschung bzw. Einschränkung der Verarbeitung nicht mehr auf die vormals von Ihnen angegebenen Daten zurückgreifen können und möglicherweise anhängige Anfragen nicht bearbeiten können. Soweit wir gesetzlich zur Aufbewahrung von personenbezogenen Daten verpflichtet sind, werden wir diese mit einem Sperrvermerk versehen und nicht mehr für die Kommunikation verwenden.

3. Soweit wir personenbezogene Daten von Ihnen verarbeiten, sind Sie berechtigt, eine Kopie dieser Daten schriftlich oder elektronisch als CSV-Datei anzufordern. Wir werden Ihnen die erste Kopie mit Ihren personenbezogenen Daten kostenlos zusenden bzw. an den von Ihnen benannten Dritten weiterleiten.

4. Soweit Sie in die Verarbeitung von personenbezogenen Daten von Ihnen eingewilligt haben und wir diese noch gespeichert haben, werden wir Ihnen bzw. einem von Ihnen benannten Dritten diese auf Ihre Aufforderung hin als CSV-Datei zur Verfügung stellen.

5. Ihnen steht als Betroffener einer Datenverarbeitungsmaßnahme unbeschadet eines anderweitigen verwaltungsrechtlichen oder gerichtlichen Rechtsbehelfs ein Beschwerderecht bei einer Aufsichtsbehörde, insbesondere in dem Mitgliedstaat Ihres Aufenthaltsorts, ihres Arbeitsplatzes oder des Orts des mutmaßlichen Verstoßes gemäß Art. 77 Abs. 1 DSGVO zu, wenn Sie der Ansicht sind, dass die Verarbeitung der Sie betreffenden Daten gegen diese Verordnung verstößt.

6. Soweit die Datenverarbeitung aufgrund Ihrer Einwilligung erfolgt (insbesondere zur Überprüfung Ihrer Kreditwürdigkeit und gegebenenfalls zur Zusendung unseres Newsletters), können Sie die Einwilligung jederzeit wiederrufen.

7. Gegen die Verarbeitung Ihrer personenbezogenen Daten zur Wahrung von berechtigten Interessen von uns oder einem Dritten gemäß Art. 6 Abs.1 lit. f) DS-GVO und gegen die Verarbeitung Ihrer personenbezogenen Daten, um Direktwerbung zu betreiben und zum Profiling für Direktwerbung, besteht gemäß Art. 21 DS-GVO ein Widerspruchsrecht. Auf Ihren Widerspruch hin werden wir die Datenverarbeitung aufgrund von Art. 6 Abs.1 lit. f) DS-GVO beenden, es sei denn, wir können zwingende schutzwürdige Gründe für die Verarbeitung nachweisen, insbesondere wenn Sie noch nicht alle unsere offenen Zahlungsansprüche beglichen haben. Des Weiteren werden wir auf Ihren Widerspruch hin die Datenverarbeitung zur Direktwerbung und zum Profiling für Direktwerbung einstellen.

8. Wenn Sie Fragen zum Datenschutz haben, können Sie uns gerne eine E-Mail an verkauf@krieg-online.de senden. Gerne werden wir Ihre Fragen kostenlos beantworten. Statt per E-Mail können Sie sich selbstverständlich auch postalisch oder per Telefax an die verantwortliche Stelle gemäß Ziff. VII wenden.

V. Änderung dieser Datenschutzerklärung

Aufgrund der stetigen Weiterentwicklung im Bereich der elektronischen Datenverarbeitung behalten wir uns vor, diese Datenschutzerklärung gegebenenfalls anzupassen.
Wir werden Sie über Änderungen dieser Datenschutzerklärung in Textform an eine von Ihnen angegebene Kontaktadresse informieren.

VI. Mindestalter

Wir bieten unsere Leistungen und Produkte nur Nutzern an, die mindestens 16 Jahre alt sind.

VII. Verantwortliche Stelle

Verantwortliche Stelle im Sinne des Datenschutzgesetzes ist die

KRIEG Industriegeräte GmbH & Co. KG
Jakob-Hornung-Straße 3-5
71296 Heimsheim
Deutschland
Tel.: +49(0)7033 30 13 0
Fax: +49(0)7033 30 13 31
E-Mail: verkauf@krieg-online.de
Internet: www.krieg-online.de

Unser externer Datenschutzbeauftragter ist:
Datenschutzberatung Dirk Janthur GmbH
Hedelfinger Straße 12
73734 Esslingen

MULTIPLAN leitfähig

ESD Arbeitstischsystem

EPA

bis zu 1.000 KG

9 Farben preisgleich

Bitte jede Bestell-Nr. mit Farb-Nr. ergänzen.

- resedagrün RAL 6011
- lichtgrau RAL 7035
- lichtblau RAL 5012
- rubinrot RAL 3003
- wasserblau RAL 5021
- anthrazit RAL 7016
- rotorange RAL 2001
- brillantblau RAL 5007
- alusilber ähnlich RAL 9006



Gestell brillantblau, Tischplatte Melamin

TOP-ANGEBOT

1500 x 700 mm

nur **599,-** €/St.

~~751,-~~ Sie sparen **152,- €**



Als Reihentisch unendlich erweiterbar!

Arbeitstisch MULTIPLAN Spezial leitfähig

- Melamin Tischplatte, lichtgrau, 25 mm
- Stahlprofilrahmen, C-Profil 66 x 63 mm und 70 mm hohe Zargen
- 2 Fußrahmen und 2 Zargen

B x T mm		€/St.
1500 x 700	TPK7800	599,-
1750 x 800	LMK7098	858,-
2000 x 800	LMK7128	925,-

Ihre Vorteile

- Optimal für sitzende oder stehende Tätigkeiten
- Sehr hohe, stufenlose Klemm-Höheneinstellung von 723 - 1.130 mm (407 mm)
- Äußerst stabiles, langlebiges und selbstragendes Stahlgestell
- Hochwertige Pulverbeschichtung in 9 Farben preisgleich

Tischplatten-Beschreibung, weitere Tischgrößen und Zubehör-Komponenten ab Seite 364



Planungsprogramm ab Seite 358

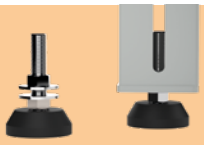

Stellfüße, extra

- 40 mm hoher Nivellierausgleich
- Rundfuß-Ø 50 mm
- VE = 2 St.

LMK1171 24,70 €/VE

Made in Germany by KRIEG — 10 Jahre Garantie

Mehr Informationen und Zubehör unter **www.krieg-online.de**

Multiplan ESD



Korpus lichtgrau/
Türen rubinrot



Korpus anthrazitgrau/
Türen anthrazitgrau

Türfarben
Bitte Bestell-Nr.
mit Farb-Nr.
ergänzen.

- schwarzgrau RAL 7021
- anthrazitgrau RAL 7016
- stahlgrau RAL 000 50 00
- lichtgrau RAL 7035
- verkehrsweiß RAL 9016
- hellelfenbein RAL 1015
- verkehrsgelb RAL 1023
- reinorange RAL 2004
- feuerrot RAL 3000
- rubinrot RAL 3003
- enzianblau RAL 5010
- fernblau RAL 5023
- lichtblau RAL 5012
- resedagrün RAL 6011
- clowngrün RAL 110 80 60

Die Angebote gelten für Industrie, Handel, Handwerk und Gewerbe. Alle Preise zzgl. MwSt.

NEU 15 Türfarben preisgleich

Werkzeugschrank

mit Flügeltüren aus Vollblech

- 3-riegeliges Griffschloss Ergo-Lock mit 2 Schlüsseln und patentiertem Mechanismus: Zum Schließen einfach zudrücken!
- Stabile Stahlkonstruktion mit hochwertiger Einbrennbeschichtung
- Verstärkte Türen, glatt einschlagend
- B x T x H = 930 x 400/500 x 1000 mm
- Tragkraft pro Boden 70 kg

Korpus	**Tiefe 400 mm**	**Tiefe 500 mm**
lichtgrau	TP 5269	SF 8042
anthrazitgrau	TP 6698	CA 9501
	380,- €/St.	569,- €/St.

ab **380,-** €/St.

~~530,-~~ Sie sparen **€ 150,-**

Mehr Artikel im WEB!
www.krieg-online.de

Weitere Schrankgrößen ab Seite 334
Mehr Stahlschränke ab Seite 327

KRIEG®
Arbeitsplatzeinrichtungen für Betrieb + Büro

KRIEG GmbH & Co KG
Jakob-Hornung-Straße 3 - 5
D-71296 Heimsheim
Tel.: +49 (0)7033 - 909 46 81
Fax.: +49 (0)7033 - 30 13 21

FACHBERATUNG / BESTELLANNAHME
Tel.: + 49 (0)7033 - 909 46 81
Fax: + 49 (0)7033 - 30 13 21
E-Mail: verkauf@krieg-online.de
www.krieg-online.de

SERVICEVORTEILE
I Keine Versandkosten
I Bis zu 10 Jahre Garantie
I Fachberatung vor Ort
I 100.000 Produkte
I Herstellung + Handel